N° 149 BOLETÍN VIVE ICBF 2021 30 ABRIL

BIENESTAR FAMILIAR

+ Gestión

Jóvenes de la Región Caribe se beneficiarán con 11 infraestructuras Sacúdete: Directora ICBF

"Sabemos que el 26,4 % de la población joven del país se encuentra en la Región Caribe y aquí vemos una enorme ventana de oportunidad en innovación, en capacidad para crear y eso es lo que está haciendo este Gobierno: concentrarse en la juventud para que detone sus talentos y tengan elementos de transformación, inspiración y concentración en sus capacidades. Es por esto, que de la mano con el Banco Interamericano de Desarrollo invertiremos en 11 infraestructuras para beneficiar a los jóvenes con esta estrategia en el Caribe"

›Más

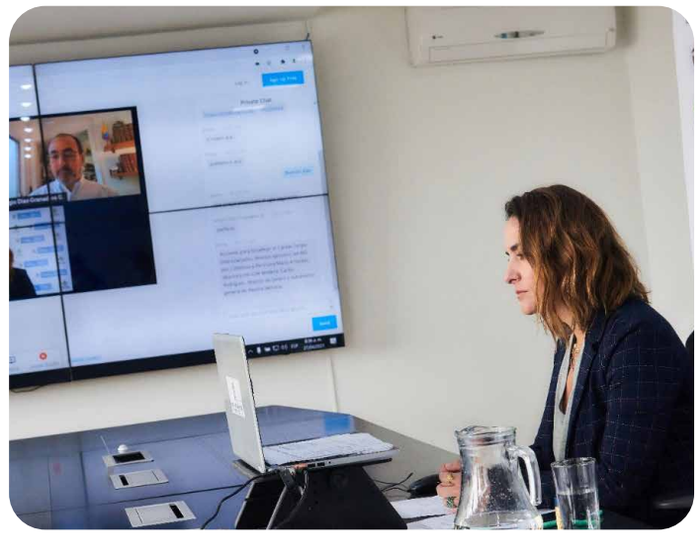

Directora ICBF anuncia entrega de 12 nuevas infraestructuras para atender a la primera infancia

La Directora General del Instituto Colombiano de Bienestar Familiar (ICBF), Lina Arbeláez, anunció la entrega de 12 nuevas infraestructuras para la educación inicial de 2.190 niñas y niños entre 0 y 5 años, con una inversión que supera los 35 mil millones de pesos.

›Más

Hola, soy -GrETa

Trabajo en el **ICBF** desde hace más de 40 años y actualmente coordino un centro zonal muy lejano.

Voy a compartir contigo conocimientos,

experiencias y procesos de nuestra entidad.

Pronto sabrás más de mí.

BIENESTAR FAMILIAR

Compromiso con los indicadores de gestión

Hacemos un reconocimiento a las direcciones de Gestión Humana, Contratación, Protección y Primera Infancia por su alto nivel de eficiencia y por obtener el 100 % del indicador de cumplimiento en los tiempos de respuesta a derechos de petición.

El ICBF ratifica su compromiso con brindar respuestas oportunas a las solicitudes de la ciudadanía, así como con la importancia de medir sus procesos internos para el debido cumplimiento y control en la gestión de la entidad.

+ Conoce a

Julián Alberto Arango Madrid

Auxiliar administrativo del Grupo Jurìdico Regional Quindìo

Se destaca por su don de servicio y compromiso frente a lo que hace. Es administrador financiero lo que, en consecuencia, hace que sea organizado en sus finanzas y cuidadoso en su trabajo.

Julian de 39 años, tiene enorme gusto por la literatura y el cine. Su escritor favorito es el estadounidense Stephen King y le encanta la banda musical uruguaya Agárrate Catalina. Agradece los valores y la buena educación que le dieron sus padres.

+ Región

Regional Vaupés

Madres comunitarias se capacitan en gestión de riegos

› Más

Regional Bogotá

Jornadas pedagógicas con familias de Ciudad Bolívar, Bosa, Kennedy y San Cristóbal

› Más

Regional Caquetá

Jóvenes del Sistema de Responsabilidad Penal para Adolescentes embellecieron polideportivo en Florencia

› Más

Regional Santander

Reinducción del ICBF y del SIGE en la Regional Santander

› Más

+ Servicio

Sabías que…
Los objetivos principales de la caracterización son:

- Identificar a los peticionarios de la entidad, entre los que se encuentran: los niños, niñas, adolescentes, jóvenes, familias, servidores públicos, entidades del Sistema Nacional de Bienestar Familiar, proveedores, organismos de control y comunidad en general.
- Mejorar los diferentes canales de atención con los que cuenta actualmente el ICBF.
- Brindar insumos para optimizar los trámites y servicios que ofrece el ICBF a la ciudadanía.

+ Entérate

1

El 1 de mayo, Día del Trabajo, se conmemora en homenaje a los «Mártires de Chicago», un grupo de sindicalistas que fueron ejecutados en mayo de 1886 en Estados Unidos por participar en jornadas en las que se reivindicaban derechos laborales. Exigían la reducción de la jornada laboral a ocho horas, ya que en ese momento podían extenderse hasta 16 horas diarias.

2

Este 2 de mayo se celebra el Día Mundial de la Risa, creado por el Dr. Madan Kataria, fundador del movimiento de «Yoga de la Risa». Su celebración surgió como una manifestación positiva para la paz del mundo y su objetivo es crear una conciencia global de la hermandad y la amistad a través de la risa.

«Con cada carcajada se activan cerca de 400 músculos; nos ayuda a liberar tensiones, estrés y a cambiar de actitud».

3

Equipos que integran las Unidades Móviles del ICBF han brindado acompañamiento psicosocial a más de 1.900 integrantes de familias afectadas por situaciones de emergencia durante el primer trimestre de 2021 en el departamento del Atlántico

+ Bienestar

Código de **Integridad**

Encuentra el significado de la honestidad y aplícalo

Clic aquí.

Estrategias de ahorrar en tiempos de crisis económica

Clic aquí.

Cuidemos nuestra salud mental

COPASST

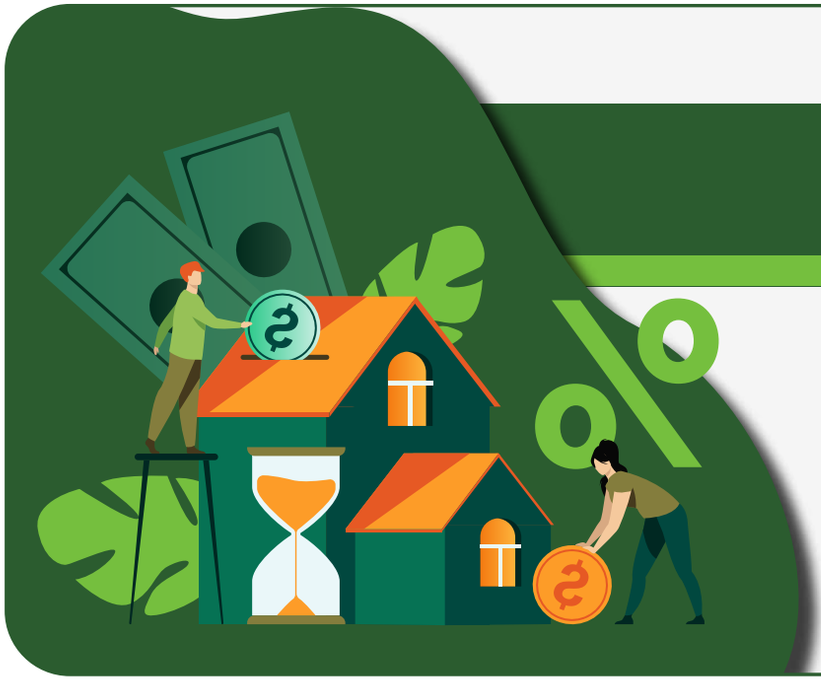

Servidores Públicos

Realiza la declaración de bienes y rentas antes del 31 de mayo de 2021

SIGEP

ICBF´s
Programa de Bilinguismo 2020
English Time

Even if you get tongue-tied, don't worry! you got this!:

Aunque se te trabe la lengua, ¡no te preocupes! ¡tú puedes!

Haz clic aquí para conocer la regla de pronunciación de la terminación -ED

+ SIGE

Calidad

Recuerda consultar nuestro Mapa de Procesos

Clic aquí

Ambiental

29 de abril Día del Árbol

Clic aquí

Seguridad de la Información

Tips para trabajar en casa con ciberseguridad

Clic aquí

Seguridad y Salud en el Trabajo

Actualización peligros significativos en el ICBF

Clic aquí

Transparencia

Encuesta de satisfacción

El ICBF realiza encuestas de satisfacción a la ciudadanía con el objetivo de conocer su percepción con relación a la respuesta y a la atención de sus peticiones. Este es un valioso insumo para identificar oportunidades de mejora en nuestra atención. Conoce los informes sobre esta impotante herramienta en:

Clic aquí.

Innovación

Hablemos de la norma NTC ISO 30401:2019 en el ICBF.

Clic aquí.

+ Medios

Así nos registran los medios

Abril 24

La Lengua Caribe

ICBF brinda acompañamiento a familias indígenas desplazadas que llegaron a Montería

›Más

Abril 26

EL HERALDO

Programa de atención a Primera Infancia ampliará su cobertura

›Más

@ICBFColombia ICBFColombia icbfcolombiaoficial ICBFInstitucionalICBF

@linaarbelaez @linamarbelaez

Si tienes alguna opinión o comentario sobre la información que se divulga en el **Boletín Vive ICBF**, escríbenos al correo electrónico: **comunicaciones@icbf.gov.co**