Boletín Vive ICBF No. 133

✦ Gestión

52 años de historias con bienestar

Todos somos parte de esta historia y con nuestro esfuerzo, dedicación y profesionalismo construimos un mejor país para la niñez, la adolescencia, la juventud y las familias, pilar fundamental de la sociedad. Un país que invierte y protege a la niñez está destinado a ser grande.

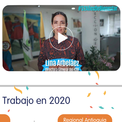

Mejores Equipos de Trabajo en 2020

Regional Norte

Proyecto: Formación en el Modelo Solidario de Inclusión y Retención de Familias, a equipos de ICBF.

Adriana Ceballos Coral, Martha Lucia Pepinosa y Ana Rosa Maria Tapud.

Regional Valle

Proyecto: Implementación de la estrategia "Red Vincular".

María Del Pilar Gutiérrez, Claudia Patricia Zape y Claudia Milena Trujillo.

Regional Antioquia

Proyecto: STAFF de asistencia técnica para análisis de los casos en proceso administrativo de los Defensores de Familia y Comisarías de ICBF.

Jorge Alberto Sánchez, Isabel Cristina Álvarez, Margarita María Martínez, Gloria Cecilia Pérez.

Beneficiarios agradecen labor del ICBF

Llegó Betto, el nuevo integrante de la familia ICBF

Es la herramienta tecnológica que permitirá fortalecer los servicios que la entidad brinda a las niñas y niños entre los 0 y 5 años de edad y mujeres gestantes en todo el país.

›Más

Directores que ha tenido el ICBF desde su creación

La creación del ICBF surgió por iniciativa de la Primera Dama, Cecilia De la Fuente de Lleras, en 1968, y desde ese año hasta nuestra época hemos tenido 23 directores generales en el Instituto.

✦ Entérate

1

En 1968, bajo la administración del presidente Carlos Lleras, nace el Instituto Colombiano de Bienestar Familiar gracias a la Ley 75 del mismo año. Su primer director fue Eduardo Angel Echeverry.

2

En 1975, Roberto Rueda, experto en nutrición y director del ICBF, desarrolló la fórmula de la Bienestarina, un complemento de alto valor nutricional que proporciona vitaminas, aminoácidos y minerales.

3

En 1987 nacen los Hogares Comunitarios de Bienestar. Estos se desarrollan con la ayuda de cientos de mujeres que ocupaban el Rol de Madres Comunitarias.

Únete a la estrategia Padrinos de Corazón ICBF

Gracias familia ICBF por sus donaciones

✦ Región

Regional Sucre

ICBF lidera actividades contra cualquier tipo de violencia

›Más

Regional Huila

Niñas y niñas del Centro Zonal La Plata pusieron a prueba su creatividad

›Más

Regional Bogotá

Los niños, protagonistas de la Semana del Buen Trato

›Más

Agenda

30 Noviembre
- Lanzamiento Campaña Prevención del Fiñismo

1 Diciembre
- Encuentro nacional seguimiento Programa Familias Para la Paz - Fase Transicional (PFPT) en la subregión de Nariño
- Videoconferencia Encuentro de Gestión de Riesgos en la Implementación de la Ley de Víctimas

2 Diciembre
- Día Internacional para la Abolición de la Esclavitud

3 Diciembre
- Día Internacional de las Personas con Discapacidad
- Encuentro nacional seguimiento Programa Familias Para la Paz - Fase Transicional (PFPT) en la subregión de Montes de María

4 Diciembre
- Encuentro nacional seguimiento Programa Familias Para la Paz - Fase Transicional (PFPT) en la subregión de Ciudad Bolívar

5 Diciembre
- Encuentro nacional seguimiento Programa Familias Para la Paz - Fase Transicional (PFPT) en la subregión de Norte de Santander - Nuevo Rosario

✦ SIGE

Calidad

Consulta las caracterizaciones ajustadas de los 16 procesos del ICBF.

Clic aquí

Ambiental

Tips para el uso eficiente del agua en tu hogar.

Clic aquí

Seguridad de la Información

Responsabilidades de los colaboradores frente al uso de los recursos tecnológicos.

Clic aquí

Seguridad y Salud en el Trabajo

Resultados de la Revisión por la Dirección al Sistema de Gestión de Seguridad y Salud en el Trabajo.

Clic aquí

Innovación

Con la metodología COCREAR, regionales presentaron soluciones innovadoras.

Clic aquí.

Transparencia

¿Qué es el plan anticorrupción?

Clic aquí.

✦ Medios

Así nos registran los medios

Noviembre 21

Gobierno creó equipo técnico para atención psicosocial de habitantes de Providencia

›Más

Noviembre 24

ICBF inicia plan piloto de respaldo gradual de servicios a la primera infancia en Barranquilla

›Más

Noviembre 25

Duque presentó estrategia tecnológica que mejorará servicios de primera infancia

›Más

Noviembre 25

Operadores del ICBF ahora están alegados con inteligencia artificial

›Más

Programa TV

Mis Manos Te Enseñan

Domingo 8:30 p. m., Canal Institucional.

Proyectos de vida de jóvenes que están en el proceso de responsabilidad penal

›Más

Redes ICBF

Twitter: @ICBFColombia | Facebook: ICBFColombia | Instagram: icbfcolombiaoficial | YouTube: ICBFinstitucionalICBF

Twitter: @linaarrabelaez | Instagram: @linaarrabelaez

Si tiene alguna opinión o comentario sobre la información que se divulga en el **Boletín Vive ICBF**, escríbanos al correo electrónico **comunicaciones@icbf.gov.co**

PÚBLICA