



# MESA PÚBLICA- MALTRATO INFANTIL – EL RETORNO GUAVIARE

Regional Guaviare 2019

**JOAQUÍN MENDIETA  
SILGUERO– Director**

21 DE AGOSTO DEL 2019



El futuro  
es de todos

Gobierno  
de Colombia



**BIENESTAR  
FAMILIAR**

**Juliana Pungiluppi Leyva**  
**Directora General**

**Joaquin Mendieta Silguero**  
**Director Regional Guaviare**

**Nubia Esperanza Urquijo**  
**Coordinadora de Asistencia Técnica y planeación**

**Solmara Herrera Garcia**  
**Coordinadora Centro Zonal San José del Guaviare**

**El Retorno- Guaviare, agosto 21 del 2019**



# ICBF

El Instituto Colombiano de Bienestar Familiar -ICBF- “Cecilia de la Fuente de Lleras”, tiene por objeto propender y fortalecer la integración y el desarrollo armónico de la familia, proteger a los niños, niñas y adolescentes y garantizarle sus derechos. Para ello, coordina la integración funcional de las Entidades públicas y privadas que conforman el Sistema Nacional de Bienestar Familiar- SNBF para que participen armónica y racionalmente de acuerdo con su competencia.



# Mapa Estratégico ICBF

2019 - 2022

## Nuestros Valores

### Objetivos Estratégicos

### Objetivos Estratégicos

1 Garantizar **intervenciones pertinentes y de calidad**, dirigidas a los niños, niñas y adolescentes, fortaleciendo el componente de familia bajo un enfoque diferencial y territorial.

3 Gestionar **recursos financieros adicionales** y optimizar su uso para maximizar el impacto.

5 Fortalecer una cultura organizacional basada en el servicio, la comunicación efectiva, la innovación, el control, la mejora continua y el desarrollo del talento humano.

7 Brindar condiciones de seguridad y salud en el ICBF.



2 Asegurar una **gestión institucional, orientada a resultados a nivel nacional y local**, apoyada en el uso de las tecnologías de la información.

4 Liderar la **gestión del conocimiento** en políticas de niñez y familias, consolidando al ICBF como referente en América Latina.

6 Prevenir los impactos ambientales generados por nuestra actividad.

8 Fortalecer la gestión, seguridad y privacidad de la información, y los entornos donde es tratada, gestionada, administrada y custodiada.

### Visión

Lideraremos la construcción de un país en el que los niños, niñas y adolescentes se desarrollen en condiciones de equidad y libres de violencias.



BIENESTAR FAMILIAR

### Misión

Promover el desarrollo y la protección integral de los niños, niñas y adolescentes, fortaleciendo las capacidades de las familias como entornos protectores y principales agentes de transformación social.



BIENESTAR FAMILIAR



## Visión

Lideraremos la construcción de un país en el que los niños, niñas y adolescentes se desarrollen en condiciones de equidad y libres de violencias



## Misión

Promover el desarrollo y la protección integral de los niños, niñas y adolescentes, fortaleciendo las capacidades de las familias como entornos protectores y principales agentes de transformación social



# Centro Zonal San José del Guaviare

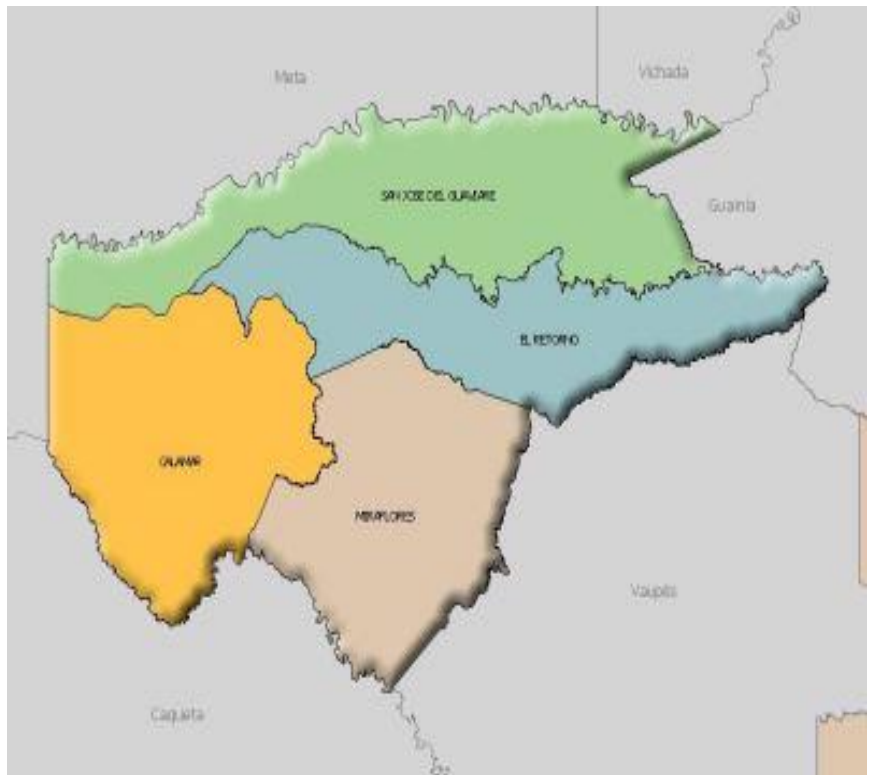

**Municipios de Influencia** San José del Guaviare, El Retorno, Calamar, Miraflores.

<b>Funcionarios</b>	<b>2019</b>
Planta/Carrera Administrativa	5
Planta/Provisional	13
Contratistas /Profesionales	10
Contratistas/Asistenciales	5
<b>Total Talento Humano CZ</b>	<b>33</b>



# Centro Zonal San José del Guaviare

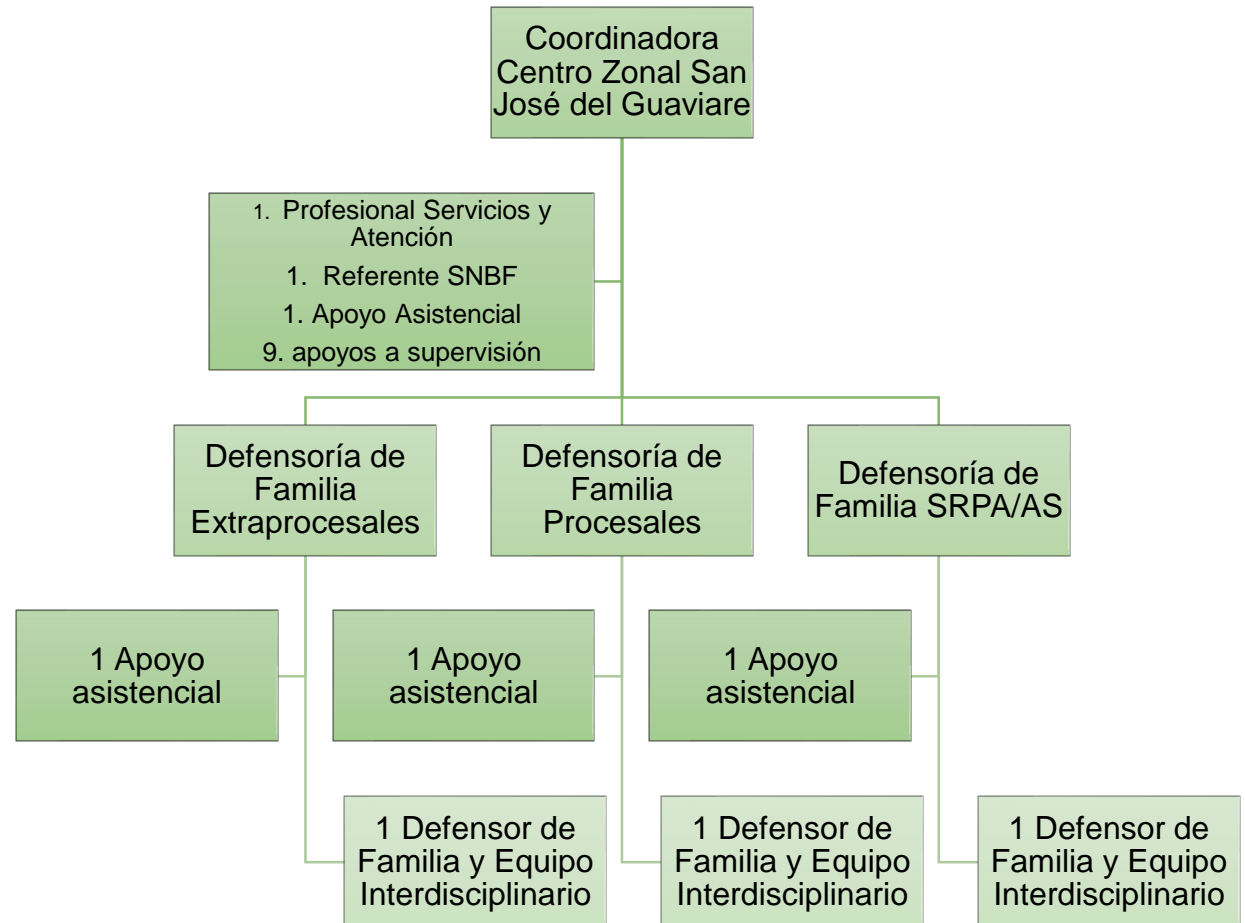



Datos Generales	DTAL	EL RETORNO
Población Total del Departamento	114.207	24.562
Niños y Niñas de 0 A 5 Años	17.491	3473
Niños y Niñas de 6 A 11 Años	16.405	3562
Adolescentes de 12 A 17 Años	15.012	3528
<b>TOTAL - Población Total Menor de 18 Años</b>	<b>48.908</b>	<b>11.123</b>

Fuente: Proyección DANE 2019



## Diagnóstico



#no, te calles  
CUÉNTALO

### Datos Generales 2018

- **22.788** NNA fueron víctimas de violencia sexual en 2018
- En promedio **62** NNA al día fueron víctimas de violencia sexual en 2019

### Agresores sexuales

- **45%** familiares
- **23%** conocidos
- **7,9%** amigos
- **6,9 %** pareja o expareja



En periodo 2018, un (1) caso por **delito sexual**. Fuente Medicina Legal  
**2019, Aumento de casos, se presentaron 10 casos presunto delito sexual**, según sistema de Información Comisaria, **incrementaron en 900%.**



- ✓ En 2018, se presentaron 6 casos de **violencia contra Niños, niñas entre 1 y 11 años.**
- ✓ En 2019, se presentaron 7 casos de **violencia contra Niños, niñas entre 1 y 11 años.**



En 2018, se presentaron 6 casos de **violencia intrafamiliar en Niños, niñas entre 1 y 11 años.**

En 2019, se presentaron 4 casos de presunta Negligencia **Niños, niñas y adolescentes entre 1 y 11 años.**

#NI UNA MENOS



En el 2019 se han presentado **7 casos** **violencia física y psicológica** en Niños, niñas y adolescentes.

# Los ingresos a PARD que la comisaria de Familia a reportado al ICBF.



## MOTIVO DE INGRESO - NNA CORTE JUNIO 2019 RETORNO

Victima de Violencia Sexual-Abuso Sexual	10
Situación de Amenaza a la Integridad	2
Orientación y asistencia a la familia	1
violencia intrafamiliar	2
Violencia Psicológica	1

# Queremos una Colombia sin **Maltrato Infantil.**

“El maltrato infantil no sólo se refiere a los golpes como muchos creen”

Tal como lo define el Código de la Infancia y la Adolescencia, hay otras formas de daño: castigos crueles, humillación y abuso físico o psicológico, así como el descuido de adultos sobre los niños y niñas.



**Psicológico**  
Cuando se dicen insultos, groserías, desprecio, burlas y amenazas para hacer sentir mal a los niños.



**Físico**  
Golpes de todo tipo: con la mano o con cables, correas, pantuflas, palos, pellizcos, cachetadas, puños y otros.



**Abandono, negligencia o descuido**  
Cuando padres o cuidadores no atienden las necesidades básicas de los niños como la alimentación o su aseo, ni tampoco les demuestran cariño.



**En Gestación**  
Cuando la mamá en embarazo es maltratada con golpes o malas palabras, o cuando el niño es rechazado por la madre, antes de nacer.

# Queremos una Colombia sin **Maltrato Infantil.**

Hay que interrumpir  
**el ciclo de violencia**

El maltrato a niños, niñas y adolescentes DEBE ser denunciado ante las autoridades. La denuncia puede ser anónima, lo importante es informar la ubicación del niño, niña o adolescente ante:



- Comisarías de Familia
- Inspecciones de Policía
- Personerías Municipales
- Fiscalía

# Primera Infancia



# Primera Infancia

## MODALIDAD INSTITUCIONAL



**CENTRO DESARROLLO INFANTIL (CDI) –INSTITUCIONAL** : Se presta un servicio institucional que busca garantizar la educación inicial, cuidado y nutrición a niños y niñas menores de 5 años, en el marco de la Atención Integral y Diferencial.

# Primera Infancia

## MODALIDAD INSTITUCIONAL

**HOGAR INFANTIL:** Potenciar el desarrollo integral de niñas y niños de primera infancia, a través de los servicios de educación inicial en el marco de la atención integral, con estrategias pertinentes, oportunas y de calidad para el goce efectivo de los derechos.



# Primera Infancia

## MODALIDAD FAMILIAR

**DESARROLLO INFANTIL EN MEDIO FAMILIAR:** Servicio que busca garantizar la educación inicial, cuidado y nutrición a niños y niñas desde la gestación hasta menores de cinco (5) años, en entornos comunitarios y el hogar



# Atención Primera Infancia 2019

Servicio DIMF	LUGARES DE ATENCIÓN	
MUNICIPIO DE RETORNO	UDS 16 VEREDA LA PAZ RESTAURANTE ESCOLAR VEREDA LA PAZ	
	UDS 13 VEREDA JORDAN	VEREDA JORDAN CASA DE FAMILIA
	UDS 01 VEREDA UNION ALTA	CASETA COMUNAL - VEREDA UNION ALTA
	UDS 09 VEREDA PRIMAVERA	CASETA COMUNAL - VEREDA PRIMAVERA
	UDS 07 VEREDA CRISTALINA	CASETA COMUNAL - VEREDA CRISTALINA
	UDS 11 VEREDA EL UNILLA	CASETA COMUNAL VEREDA EL UNILLA
	UDS 20 VEREDA LA LIBERTAD	INSPECCION LA LIBERTAD COLEGIO INELIB
	UDS 06 VEREDA EL HOBO	CASETA COMUNAL VEREDA EL HOBO
	UDS 28 VEREDA SAN ISIDRO	VEREDA SAN ISIDRO ESCUELA
	UDS 17 VEREDA CAÑO AZUL	ESCUELA VEREDA CAÑO AZUL
	UDS 21 VEREDA CAÑO RAYA	ESCUELA VEREDA CAÑO RAYA
	UDS 05 VEREDA CHAPARRAL	ESCUELA VEREDA CHAPARRAL
	UDS 22 EL RETORNO - OFICINA CORMADES AV PRINCIPAL 00 00	
	UDS 18 VEREDA PORVENIR	ESCUELA VEREDA PORVENIR
	UDS 03 VEREDA LAS ACÁCIAS	CASETA COMUNAL - VEREDA LAS ACACIAS
	UDS 02 VEREDA UNION BAJA	INSTITUCIONAL EDUCATIVA - VEREDA UNION BAJA
	UDS 15 VEREDA KUWAIT	VEREDA KUWAIT ESCUELA
	UDS 26 VEREDA SAN FRANCISCO	VEREDA SAN FRANCISCO ESCUELA
	UDS 29 VEREDA CAÑO LAJAS	VEREDA CAÑO LAJAS CASETA COMUNAL
	UDS 12 VEREDA CERRITOS	VEREDA CERRITOS CASA DE FAMILIA
	UDS 4 VEREDA TIERRA ALTA	VEREDA TIERRA ALTA
	UDS 8 VEREDA SAN MIGUEL BAJO	VEREDA SAN MIGUEL
	UDS 19 VEREDA PALMAR	VEREDA EL PALMAR
	UDS 14 VEREDA MORICHERA	CASETA COMUNAL VEREDA LA MORICHERA
	UDS 25 VEREDA PANGUANA	INSTITUCIONAL EDUCATIVA VEREDA PANGUANA
SAN MIGUEL MIRAVALLE	SAN MIGUEL ALTO	



**BIENESTAR  
FAMILIAR**

# Primera Infancia

## MODALIDAD PROPIA E INTERCULTURAL

Dirigido a comunidades étnicas y rurales desde el reconocimiento de la diversidad, promueve las interacciones significativas e intencionadas a mujeres gestantes y niños y niñas en primera infancia y sus comunidades

Servicio Atención e propia intercultural	LUGARES DE ATENCIÓN
EL RETORNO	VEREDA TIERRA ALTA (RESGUARDO)



BIENESTAR  
FAMILIAR

# PRIMERA INFANCIA

2018	Unidades	Cupos	Usuarios	Valor
PROGRAMACIÓN FINAL	172	4898	4898	\$11'484.487.219
CONSOLIDADO ATENCIÓN	27	680	680	\$1'512.318.234
%				

JUNIO- 2019	Unidades	Cupos	Usuarios	Valor
PROGRAMACIÓN VIGENTE	31	860	860	\$1'685.358.493
EJECUCIÓN CORTE JUNIO 2019	30	816	826	\$1'038.069.894
%				



BIENESTAR  
FAMILIAR

# PRIMERA INFANCIA

## Logros:

**Para la vigencia 2019** se han atendido 873 niños y niñas con malnutrición en las modalidades de primera infancia (institucional, propia, y familiar), donde se resalta que del total de NN 0-5 años que ingresaron con

- **OBESIDAD**, el 16.7% han logrado un PESO ADECUADO y el 33.3% pasaron a riesgo de sobrepeso, lo cual denota mejoría
- **SOBREPESO**: EL 15% han logrado un PESO ADECUADO
- **RETRASO EN TALLA**, 6.6% han logrado una TALLA ADECUADA Y EL 18.4% pasaron a RIESGO DE TALLA BAJA, lo cual también denota mejoría
- **RIESGO DE TALLA BAJA** el 17.4% han logrado una TALLA ADECUADA
- **DESNUTRICION AGUDA SEVERA** el 33.3% han logrado un PESO ADECUADO PARA LA TALLA
- **DESNUTRICION AGUDA MODERADA** el 16.7% han logrado un PESO ADECUADO PARA LA TALLA
- **RIESGO DE DESNUTRICION AGUDA** el 54.2% han logrado un PESO ADECUADO PARA LA TALLA

# PRIMERA INFANCIA

## Logros:

**Para la vigencia 2019** en cuanto a 9 las atenciones se evidencia que de los 816 niños y niñas activos en las modalidades de primera infancia (institucional, propia, y familiar):

- El 100% cuenta con Educación Inicial
- El 99.51% se le garantiza su derecho a la identidad
- El 100% tiene garantizado su derecho a la salud
- El 100% tiene su esquema de vacunación completo
- El 99,63% tiene su valoración integral (Crecimiento y desarrollo) al día
- El 95,83% tiene seguimiento nutricional
- El 76,84 cuenta con acceso a libros, además se realizan articulaciones con el Ministerio de Cultura.
- El 48,90 del Talento Humano se encuentra cualificado
- El 28,31% de las familias cuentan con su formación (Criterios de Sede Nacional).
- DESNUTRICION GLOBAL SEVERA el 33.3% han logrado un PESO ADECUADO PARA LA EDAD



# PRIMERA INFANCIA

## Logros:

Para la vigencia 2019 en la ejecución de los contratos se rescata:

- Sostener la atención de PI, a pesar de condiciones geográficas de dispersión y zonas de conflicto
- Apropiación por parte de los hombres de la educación de sus hijos, del fortalecimiento de los vínculos afectivos y del buen trato que deben recibir todos los niños
- Empoderamiento a la mujer y reconocimiento de los derechos y deberes de los niños y niñas.
- Reconocimiento de la importancia de la educación inicial que contribuya a su desarrollo integral así como el papel de cada miembro de la familia.
- Garantizar condiciones nutricionales de acuerdo a las características de la población PI
- Implementación de estrategias pedagógicas que responden a las características propias del territorio.
- DESNUTRICION GLOBAL el 20% han logrado un PESO ADECUADO PARA LA EDAD
- RIESGO DE BAJO PESO PARA LA EDAD el 34.1% han logrado un PESO ADECUADO PARA LA EDAD

# PRIMERA INFANCIA

## Retos

### Para la vigencia 2019

- Beneficiar el 100% de la población retornense con las modalidades de PI.
- Empoderar a los beneficiarios y la comunidad en general para la participación en los comités de control social
- Generar reflexión en los roles del hombre y la mujer en la cotidianidad
- Activación de ruta de forma oportuna en los casos de violencia
- Genera entornos familiares protectores para los NN
- Generar redes de apoyo para reducir situaciones y o vulneraciones de derechos de los NN.
- Realizar articulaciones con las entidades territoriales que permitan que los NN cuenten al 100% de las atenciones
- Generar conciencia en los padres de familia sobre la importancia de velar por los derechos de los NN.



# Atención a la niñez y la adolescencia

# Generaciones con bienestar

Este programa propone la prevención temprana de la vulneración de los derechos de los niños, niñas y adolescentes, por medio del fortalecimiento de entornos protectores y afectivos, institucionales, comunitarios y familiares en los ámbitos municipales, urbanos y rurales, resguardos indígenas.

<b>Modalidad Tradicional</b>	<b>NNA Atendidos</b>	<b>CUPOS</b>
El Retorno	Progreso, Quindío, Libertad, 1ro de noviembre, Jardín, Lagos, Recreo y la paz.	200



**BIENESTAR  
FAMILIAR**

# Atención a la niñez y la adolescencia

## Programas Generaciones con Bienestar 2019

Modalidad Rural	NNA Atendidos	CUPOS
El Retorno <b>250</b>	Inspección de la Unilla,	75
	Vereda La Cristalina	75
	Vereda La Paz.	100

# Generaciones étnicas con bienestar

La modalidad étnica busca fortalecer su identidad cultural y promover la protección integral de los derechos de esta población enfocando las actuaciones en el fortalecimiento a la colectividad y la promoción del respeto, empoderamiento de su capacidad de gestión y fortalecimiento del autogobierno.

Étnico	NNA Atendidos	cupos
El Retorno	Resguardo Papunawa: Pinuave y Curripacos	100



# NIÑEZ Y ADOLESCENCIA

2018	Unidades	Cupos	Usuarios	Valor
PROGRAMACIÓN FINAL	22	550	550	\$172.471.050

2019	Unidades	Cupos	Usuarios	Valor
PROGRAMACIÓN VIGENTE	22	550	550	\$225.283.400
EJECUCIÓN CORTE JUNIO	22	550	550	\$8.955.950

# NIÑEZ Y ADOLESCENCIA

Operador (# Contrato)	Servicio	Unidades	Cupos	Usuarios	Valor
FUNDEPRO 9500652019	GENERACIONES CON BIENESTAR	8	200	200	\$60.649.500
Asociación de Autoridades Tradicionales ASOPAMURIMATSA Contrato 9500592019	GENERACIONES ÉTNICAS CON BIENESTAR	4	100	100	\$55.943.400
FUNDEPRO 9500652019	GENERACIONES RURALES CON BIENESTAR	10	250	250	\$108.689.500

# NIÑEZ Y ADOLESCENCIA

## Logros:

- ❖ Fortalecimiento del proyecto de Vida de 100 NNA del resguardo Morichal Viejo a través del desarrollo de practicas tradicionales.
- ❖ Recuperación de practicas culturales en 100 NNA del resguardo Morichal, como la artesanía, el tejido, lengua y medicina tradicional con el acompañamiento de los lideres y sabedores.
- ❖ Fortalecimiento del proyecto de vida de 450 NNA pertenecientes a la modalidad Tradicional y Rural del casco urbano del municipio y de las veredas La Cristalina, La Unilla y La Paz a través del fortalecimiento de habilidades deportivas, artísticas y musicales.
- ❖ Realización de taller durante el mes de abril, de sensibilización en prevención de violencia sexual y Ruta de atención dirigido a 13 funcionarios de programas sociales del municipio de acuerdo a compromiso en mesa de Infancia y Adolescencia.

# NIÑEZ Y ADOLESCENCIA

## Logros:

- ❖ Desarrollo de 20 encuentros vivenciales con 8 grupos de 27 NNA en donde se han trabajado temáticas que contribuyen a la prevención del reclutamiento ilícito, trabajo infantil, embarazo adolescente, consumo de sustancias psicoactivas y violencia juvenil, sexual y escolar. Manualidades (reciclaje), y deporte. Modalidad tradicional.
- ❖ Realización de 30 encuentros vivenciales con 10 grupos, en la modalidad rural cuyos NNA desarrollan actividades de practicas deportivas.
- ❖ Articulación con policía de Infancia y Adolescencia para la realización de acciones del medio ambiente y prevención del Trabajo Infantil.



# NIÑEZ Y ADOLESCENCIA

## Retos:

- ❖ Desarrollar acciones de diálogo y articulación interinstitucional entre Estado, familia y sociedad, en torno a la protección integral de los niños, las niñas y los adolescentes.
- ❖ Fortalecer redes de apoyo familiares, comunitarias e institucionales existentes en el municipio para la protección integral de NNA que contribuyan a la garantía de derechos.
- ❖ Beneficiar al 100% de los NNA residentes en el resguardo Morichal Viejo y La Asunción, desde el programa Generaciones Con Bienestar, modalidad Étnica.

# NIÑEZ Y ADOLESCENCIA

## Retos:

- ❖ Ampliar la oferta de programas del ICBF en el resguardo morichal Viejo.
- ❖ Aportar a la construcción de entornos familiares protectores y garantes de derechos de los NNA del municipio desde la participación y control social en el programa GCB.
- ❖ Activación de comité de convivencia escolar, en el marco del comité departamental.
- ❖ Desarrollar el programa en espacios extraescolares para que contribuya al desarrollo de actividades que promuevan la ocupación del tiempo libre de los NNA.



# Familias y Comunidades

# Atención a las Familias y Comunidades

## Generalidades y Estrategias

El ICBF implementa políticas, planes, programas y proyectos relativos a la familia, con el objeto de fortalecer su integración, su desarrollo armónico y su bienestar, reconociéndolas como instituciones básicas de la sociedad, como espacio de desarrollo y como corresponsable de los derechos de sus integrantes, en especial de los niños, niñas y adolescentes.



# MODALIDAD FAMILIAS CON BIENESTAR PARA LA PAZ - FBP



# OBJETIVO MODALIDAD FAMILIAS CON BIENESTAR PARA LA PAZ

Potenciar capacidades individuales y colectivas con familias en situación de vulnerabilidad, a través de una intervención psicosocial que conlleva acciones de aprendizaje – educación, de facilitación y de gestión de redes, para fomentar el desarrollo familiar y la convivencia armónica.



**MODALIDAD  
TERRITORIOS ETNICOS CON  
BIENESTAR- TEB**

# OBJETIVO MODALIDAD TERRITORIOS ETNICOS CON BIENESTAR

Fomentar el fortalecimiento familiar y comunitario de los pueblos étnicos, a través de acciones que recuperen y afiancen sus valores culturales, mejoren sus capacidades socio-organizativas y apoyen la producción de alimentos para el autoconsumo con el fin de contribuir a su pervivencia, a su desarrollo autónomo y a su inclusión social.



# RESULTADOS DEL PERFIL DE VULNERABILIDAD Y GENERATIVIDAD

De acuerdo con los resultados del Perfil de Vulnerabilidad y Generatividad aplicada a 20 familias NUKAK, se identifico lo siguiente:

- Consumo de Sustancias Psicoactivas.
- Maltrato entre los miembros de la misma comunidad.
- Ausencia de roles en la crianza del NNA.
- Desarraigo total por la cultura tradicional NUKAK.
- Los niños, niñas y adolescentes presenta desinterés total por las costumbres tradicionales.
- Autocuidado deteriorado tanto en los niños como en los adultos.
- Conocimientos culturales ( Medicina natural, tradiciones, historias, leyendas, rezos etc) nulos

# FAMILIAS Y COMUNIDADES

2018	Cupos	Usuarios	Valor
PROGRAMACIÓN FINAL	460	1266	\$ 321.747.478
CONSOLIDADO ATENCIÓN	458	1420	\$ 320.756.098
<b>100%</b>	<b>99.8 %</b>	<b>85.6%</b>	<b>100%</b>

2019	Cupos	Usuarios	Valor
PROGRAMACIÓN VIGENTE	127	384	\$117.753.854
EJECUCIÓN CORTE JULIO	127	363	\$23.185.432
<b>100%</b>	<b>100%</b>	<b>98,2%</b>	<b>30%</b>



**BIENESTAR  
FAMILIAR**

# FAMILIAS Y COMUNIDADES 2019

Operador (# Contrato)	Servicio	Cupos	Usuarios	Tiempo de Intervención	Valor
Fundación para el Progreso de la Orinoquia "FUNDEPRO"	FAMILIAS CON BIENESTAR PARA LA PAZ	120	337	5 meses	\$112.882.680
Corporación Colombia Verde "COLVERDE"	TERRITORIOS ETNICOS CON BIENESTAR	7	21	8 meses	\$4.871.174

# FAMILIAS Y COMUNIDADES

## Logros:

- En el 2018 y 2019 se logro priorizar el 23% de familias Nukak de Tierra Alta y Afro área rural y urbana.
- Reconocimiento de los profesionales (Agentes Educativos) en territorio.
- Las familias aceptan las Modalidades, permitiendo que los profesionales realicen sus intervenciones.

## Retos:

- Mantener las familias enamoradas y activas en las Modalidades de TEB, FBP.
- Posesionar las Modalidades en la Comunidad y en los Municipios, con el animo de dar a conocer los procesos de promoción y prevención que el ICBF fomenta en territorio a través de las Modalidades de la Dirección de Familias y Comunidades.

# Nutrición

Descripción de las modalidades que operan en el Retorno.

## Modalidad 1.000 días para cambiar el mundo

**OBJETIVO GENERAL:** Promover el desarrollo de las niñas y los niños en sus mil primeros días de vida, a través de la implementación de **acciones que prevengan la desnutrición crónica** mediante la promoción de condiciones adecuadas de **nutrición y salud**, al tiempo que se fortalecen las capacidades familiares que contribuyan a la generación y **promoción de entornos protectores**.



# POBLACION A ATENDER

- Mujeres gestantes con bajo peso para la edad gestacional y sus hijos hasta que cumplan 6 meses de edad.
- Niñas y niños menores de 2 años con diagnóstico de riesgo de desnutrición aguda.
- Niñas y niños menores de 2 años con diagnóstico de desnutrición aguda, que se encuentren en tratamiento ambulatorio prestado por los servicios de salud.
- Niñas y niños entre 2 y 5 años con diagnóstico de riesgo de desnutrición aguda.
- Niñas y niños entre 2 y 5 años con diagnóstico de desnutrición aguda, que se encuentren en tratamiento ambulatorio prestado por los servicios de salud.

AGRUPACION NUMERO DE UNIDAD DE SERVICIO	MUNICIPIO	CUPOS
UDS 1	San José del Guaviare	90
	Calamar	30
	El Retorno	30
UDS 2	Miraflores	150
TOTAL		300



# COMPONENTES DE LA ATENCION

**Hábitos de estilo de vida saludables:** contempla educación alimentaria y nutricional, promoción y fortalecimiento de la practica de la lactancia materna

**Complementación alimentaria:** entrega de ración alimentaria familiar para preparar acompañado del suministro de alimento listo para el consumo ALC en la fase de mejoramiento nutricional. entrega de alimentos de alto valor nutricional (bienestarina más y alimento para la mujer gestante y en periodo de lactancia)

**Fortalecimiento Familiar como Entorno Protector:** contempla Acciones de estimulación sensorial y emocional, Prevención de violencia (factores de riesgo), Apoyo para la garantía de derechos.



# NUTRICIÓN

2018	Unidades	Cupos	Usuarios	Valor
PROGRAMACIÓN FINAL	1	30	30	<b>\$116,518,078</b>
		9	9	<b>\$1,622,462</b>
CONSOLIDADO ATENCIÓN	1	30	30	<b>\$ 118,140,540</b>

Julio - 2019	Unidades	Cupos	Usuarios	Valor
PROGRAMACIÓN VIGENTE	1	30	58	<b>\$52.073.122</b>
EJECUCIÓN CORTE	Modalidad en periodo de alistamiento			

# NUTRICIÓN

Operador	Servicio	Unidades	Cupos	Usuarios	Valor
CORPORACION MANOS AL DESARROLLO – CORMADES - 2018	ESTRATEGIAS DE DESARROLLO ALIMENTARIO O NUTRICIONAL (MODALIDAD MIL DÍAS PARA CAMBIAR EL MUNDO)		30	30	\$116,518,078
CORPORACION MANOS AL DESARROLLO – CORMADES - 2018	ESTRATEGIAS DE DESARROLLO ALIMENTARIO O NUTRICIONAL (CON SERVICIO COMPLEMENTARIO PARA LAS NIÑAS Y NIÑOS A RIESGO Y CON DESNUTRICION AGUDA EN LA PRIMERA INFANCIA)		9	9	\$1,622,462
CORPORACION MANOS AL DESARROLLO – CORMADES – 2019	ESTRATEGIAS DE DESARROLLO ALIMENTARIO O NUTRICIONAL (MODALIDAD MIL DÍAS PARA CAMBIAR EL MUNDO)		30	58	\$52.073.122

## Logros:

- Atención de 227 beneficiarios con diagnóstico de bajo peso y desnutrición aguda, en el municipio el Retorno, en el 2018: 35 mujeres gestantes, 192 niños y niñas de 6m a 5a
- Entrega de complementación nutricional al total de beneficiarios atendidos
- Recuperación nutricional del 100% de las gestantes atendidas
- Recuperación nutricional del 80% de los niños y niñas atendidos

## Retos:

- Lograr cobertura del 100% de los cupos programados para la vigencia 2019 en el Municipio el Retorno
- Lograr Estado nutricional adecuado en el 100% de los beneficiarios focalizados en el Municipio el Retorno

# Protección

# Protección

Esta área misional se encarga de garantizar la protección de los niños, niñas y adolescentes en coordinación con las instituciones del Sistema Nacional de Bienestar Familiar para lograr su pleno y armonioso desarrollo, de conformidad con su interés superior y la prevalencia de sus derechos. Es allí donde ICBF da inicio al proceso de restablecimiento de derechos. Está compuesta por: Restablecimiento de Derechos, Adopciones y Responsabilidad Penal Adolescente.



## Modalidades de las cuales se benefician los NNA y sus familias – Retorno

### MODALIDADES DE APOYO Y FORTALECIMIENTO A LA FAMILIA O RED VINCULAR

#### Hogar Gestor:

La modalidad se desarrolla a través de acompañamiento psicosocial y apoyo económico, cuando este último se requiera, dirigido al niño, niña o adolescente en su medio familiar.

#### Población:

1, NNA de 0 a 18 años, con derechos amenazados y/o vulnerados, con discapacidad.

Mayores de 18 años, con derechos amenazados y/o vulnerados, con discapacidad mental cognitiva o discapacidad mental psicosocial, con limitación severa en su desempeño (discapacidad mental absoluta).

2, NNA de 0 a 18 años, con derechos amenazados y/o vulnerados, víctimas de conflicto armado con o sin discapacidad y/o enfermedad de cuidado especial.

3, Adolescentes desvinculados o desvinculadas de grupos armados organizados al margen de la ley que hayan conformado familia a través de unión marital de hecho y no cuenten con red familiar diferente a su compañera o compañero.

POBLACION	2018	2019
VICTIMAS DE CONFLICTO ARMADO SIN DISCAPACIDAD	6	2
HOGAR GESTOR DISCAPACIDAD	6	4

## MODALIDADES DE APOYO Y FORTALECIMIENTO EN MEDIO DIFERENTE AL DE LA FAMILIA O RED VINCULAR

### Hogar Sustituto:

Es una modalidad de atención para el restablecimiento de derechos que consiste en “La ubicación del niño, la niña o adolescente, en una familia que se compromete a brindarle el cuidado y atención necesarios en sustitución de la familia de origen” (Art. 59 de la Ley 1098 de 2006).

En la regional Guaviare contamos con 14 Hogares sustitutos, 65 Cupos.

La modalidad hogar sustituto, comprende:

- Hogar sustituto vulneración
- Hogar sustituto discapacidad o enfermedad de cuidado especial
- Hogar sustituto tutor para niños, niñas y adolescentes desvinculados de grupos armados, organizados al margen de la Ley24

MODALIDAD	2018	NNA RETORNO 2019
HOGAR SUSTITUTO VULNERACION	2	2

### Restablecimiento en Administración de Justicia

#### Sistema de Responsabilidad Penal –SRPA

El sistema de responsabilidad penal para adolescentes es el conjunto de principios, normas, procedimientos, autoridades judiciales especializadas y entes administrativos que rigen o intervienen en la investigación y juzgamiento de delitos cometidos por personas que tengan entre catorce (14) y dieciocho (18) años al momento de cometer el hecho punible. Art 139 ley 1098. En la Regional Guaviare se cuenta con un operador el SECRETARIADO DIOCESANO DE PASTORAL SOCIAL - NIT 822.004.039-7.

MODALIDAD	2018	ADOLESCENTES Y JOVENES RETORNO 2019
Semicerrado Externado Media Jornada		1
CAE	2	



## SISTEMA DE INFORMACION MISIONAL –SIM SOLICITUDES DE CUPO-COMISARIA RETORNO

De acuerdo al SIM se reportan las siguientes solicitudes de cupo por parte del municipio del Retorno para las medidas provisional de restablecimiento de derechos.

### Hogar Sustituto

MODALIDAD	2018	2019
HOGAR SUSTITUTO VULNERACION	2	2

### Hogar Gestor

MODALIDAD	2018	2019
Hogar gestor	0	1

# PROTECCIÓN

## Logros:

1, Contar en el municipio con Profesionales psicosociales del ICBF para apoyar las actuaciones administrativas que se desarrollan en la restauración de los derechos de los NNA.

2, Beneficiar a los NNA del municipio del Retorno en las modalidades tanto de apoyo y fortalecimiento familiar como en las de fortalecimiento a Medio diferente a la red Vincular.

3, Asistencias técnicas a la autoridad administrativa y equipos psicosociales para favorecer la restauración de los derechos y en general la protección de nuestros NNA.

## Retos:

1, Contar en el Departamento con mas modalidades de apoyo y fortalecimiento a la familia o red vincular, en medio diferente al de la familia o red vincular y de restablecimiento en administración de justicia y con ello favorecer el PARD de los NNAJ, garantizando la cercanía, y en general vínculos de los NNAJ con su familia.

# Unidades Móviles

Las Unidades Móviles realizan atención psicosocial a población víctima en comunidad indígena y población rural dispersa, constatando los derechos de los NNA, realizando valoración nutricional y ejerciendo acciones y articulaciones para la garantía de los mismos.

<b>MUNICIPIO EL RETORNO 2019</b>			
<b>Lugares Acompañados</b>	<b>Total Población</b>	<b>Total NNA</b>	<b>FAMILIAS</b>
<b>POBLACION NUKAK</b>	<b>53</b>	<b>35</b>	<b>12</b>
ASENTAMIENTO NUKAK PUENTE TABLA	29	19	6
ASENTAMIENTO NUKAK TIERRA ALTA	24	16	6
<b>CASCO URBANO EL RETORNO</b>	<b>119</b>	<b>78</b>	<b>34</b>
ASENTAMIENTO PUINABE EL JARDIN	51	33	14
URBANIZACION LA LIBERTAD	68	45	20
<b>ALTO JORDAN</b>	<b>27</b>	<b>16</b>	<b>8</b>
<b>CERRITOS</b>	<b>67</b>	<b>33</b>	<b>21</b>
<b>RESGUARDO LA ASUNCIÓN</b>	<b>47</b>	<b>25</b>	<b>11</b>
<b>LA CRISTALINA</b>	<b>101</b>	<b>58</b>	<b>23</b>
<b>LA UNILLA</b>	<b>144</b>	<b>93</b>	<b>34</b>
<b>Total general</b>	<b>558</b>	<b>338</b>	<b>143</b>



# UNIDADES MÓVILES

## Logros:

Equipo interdisciplinario (Trabajo Social, Psicología, Nutrición, Antropología) dispuesto en campo para brindar acompañamiento psicosocial.

Son un interlocutor entre la comunidad y las entidades estatales, tramitando las peticiones y necesidades en torno al bienestar de los NNA y sus familias.

Ejecutan diferentes estrategias lúdico-pedagógicas para constatar de manera alterna los derechos de los NNA.

Valoración nutricional a cada uno de los NNA acompañados, realizando las respectivas recomendaciones.

## Retos:

Acceder a otros territorios, ejerciendo presencia a lo largo y ancho del municipio.

Ampliar la cobertura de atención, pues en este momento se cuenta con pocos equipos de Unidades Móviles (3 en total) para la atención de todo el departamento del Guaviare.

# Equipo EMPI

El equipo EMPI, participa en escenarios de articulación para promover el restablecimiento de derechos de los niños, niñas y adolescentes del Municipio del Retorno:

Participación en 3 CIETI y CIAF para la articulación de acciones encaminadas a la Prevención de la violencia Sexual y trabajo infantil en NNA.

Formulación de plan de trabajo en el Hogar Infantil- Los Amiguitos, Contra del Trabajo Infantil: Se capacitan a 80 padres de Familia usuarios del Hogar Infantil y 11 Jardineras y búsqueda activa y sensibilización a comerciantes del centro poblado de la Inspección de la Libertad.

Realización de la feria de servicios para la prevención de violencia sexual, violencia intrafamiliar y consumo de sustancias psicoactivas en NNA de la vereda la Unilla, con 50 padres de familia, 70 estudiantes y 10 docentes.

Mesa de trabajo para implementar acciones de atención en crisis y acciones de prevención del Violencia Sexual: Se capacita a 90 estudiantes del Institución Educativa Latorre Gómez, 11 Jardineras del Hogar Infantil, 30 niñas del Internado de El Retorno.



# Equipo EMPI

## Logros:

Fortalecimiento interinstitucional frente a la prevención y erradicación del Trabajo Infantil.

Articulación con CETI municipal para adelantar acciones encaminadas a la prevención y erradicación del Trabajo Infantil

Empoderamiento del sector comercial frente a la prevención del Trabajo Infantil.

Campañas de sensibilización y búsqueda activa en el municipio que han conllevado a la concienciación frente a la prevención del Trabajo infantil.

## Retos:

Continuar con las acciones de prevención y erradicación del trabajo infantil en el Municipio de acuerdo con los lineamientos técnicos y administrativos.

Promover el restablecimiento de los derechos de los niños, niñas y adolescentes en situación de trabajo infantil.

Brindar la atención directa a familias con niños niñas y adolescentes en situación de trabajo Infantil.

Fortalecer la articulación interinstitucional y de corresponsabilidad para la prevención y erradicación de trabajo infantil.

Empoderar a las instituciones para que reconozcan el trabajo infantil como una problemática social, que merece ser intervenida.

Implementación de línea de la Política Pública prevención y erradicación del trabajo infantil y la protección integral al adolescente trabajador.

# LÍNEA ANTICORRUPCIÓN Y PÁGINA WEB

## Línea anticorrupción



Línea gratuita nacional  
ICBF:  
01 8000 91 80 80, opción 4

## Página web: [www.icbf.gov.co](http://www.icbf.gov.co)

### Canales Dispuestos

- Línea gratuita nacional ICBF: 018000 91 80 80 - Opción 4. Para la recepción de denuncias de presuntos actos de corrupción el horario de atención es de Lunes a Viernes de 8 am a 5 pm.
- Correo electrónico: [Anticorrupcion@icbf.gov.co](mailto:Anticorrupcion@icbf.gov.co)
- Chat ICBF
- Llamada en Línea
- Videollamada

- Programas, estrategias y servicios
- Trámites
- Espacios de participación en línea
- Oferta de información en canal electrónico
- Conjuntos de datos abiertos disponibles
- Avances y resultados de la gestión institucional
- El Plan anticorrupción y de atención al ciudadano
- Informes de Rendición de Cuentas y Mesas Públicas
- Y más...



**BIENESTAR  
FAMILIAR**

# Sistema Nacional de Bienestar Familiar



Es el conjunto de agentes, instancias de coordinación y articulación y de relaciones existentes entre éstos, para dar cumplimiento a la protección integral de los niños, niñas y adolescentes, y al fortalecimiento familiar en los ámbitos nacional, departamental, distrital y municipal.

# Sistema Nacional de Bienestar Familiar

Asistencia Técnica en las siguientes temáticas:

- Ajuste , seguimiento y evaluación de la Política Pública de Infancia y Adolescencia del municipio de El Retorno.
- Coordinación de la operación de las instancias del SNBF (Comité de Infancia, Adolescencia y Fortalecimiento Familiar “CIAF”, Consejo de Política Social “COMPOS”)
- Sistema Único de Información de la Niñez – SUIN- en los módulos nacional y territorial.
- Elaboración del plan de acción del comité de Infancia, Adolescencia y Fortalecimiento Familiar.
- Lineamientos y caja de herramientas para el proceso de Rendición pública de Cuentas.
- Fase 2 “ Generación y análisis de información” del proceso de Rendición Pública de Cuentas
- Fase 3 “Encuentros Estratégicos de Diálogo y Audiencias Públicas participativas” del Proceso de Rendición Pública de Cuentas.
- Implementación de la Política de Primera Infancia.
- Aplicativo de Cero a Siempre.
- Mesa de Participación de NNA del municipio de El Retorno



## Logros:

- Posicionar el enfoque de niñez en las diferentes instancias COMPOS, CMJT.
- acompañó y brindo orientaciones técnicas al proceso de rendición pública de cuentas sobre la garantía de los derechos de la primera infancia, la infancia, la adolescencia y juventud 2016-2019, insumo fundamental para los procesos de empalme entre las administraciones salientes y entrantes, con el propósito de fijar las prioridades del territorio para la gestión de la política de Niñez.

## Retos:

- Adopción de las políticas públicas de primera Infancia, Infancia y adolescencia de acuerdo a las prioridades del municipio.
- articulación entre los agentes del SNBF para garantía y restablecimiento de derechos de los niños, niñas y adolescentes.

# Generación de Empleo

MODALIDAD FAMILIAR	MODALIDAD INSTITUCIONAL (CDI-HI)	GENERACIONES CON BIENESTAR	FAMILIAS CON BIENESTAR PARA LA PAZ	TOTAL
13 AUXILIARES PEDAGÓGICOS	1 DIRECTOR			
13 AGENTES EDUCATIVOS	6 DOCENTES		3 AGENTES EDUCATIVOS	
2 COORDINADORES PEDAGÓGICOS	3 AUXILIARES PEDAGÓGICOS	4 PROMOTORES DE DERECHOS		60
2 PROFESIONALES DE APOYO EN SALUD Y NUTRICIÓN	1 PSICÓLOGO			
	1 PROFESIONAL EN SALUD			
4 PROFESIONALES DE APOYO PSICOSOCIAL	1 AUXILIAR ADMINISTRATIVO			
	1 SERVICIOS GENERALES			
	3 MANIPULADORAS DE ALIMENTOS			
	2 CELADORES			

# EVALUACIÓN MESA PÚBLICA

---

Con el objetivo de conocer la percepción de los participantes acerca de la Mesa Pública realizada por el ICBF, se les solicita diligenciar una evaluación de la misma

**¡GRACIAS!**



**BIENESTAR**  
**FAMILIAR**