

MESA PÚBLICA CENTRO ZONAL INDIGENA

Advertencia:

En la Mesa Pública no se acepta la participación de candidatos a las gobernaciones departamentales, asambleas departamentales, alcaldías y concejos municipales o distritales. Tampoco podrán hacerlo voceros de los candidatos.

Si están presentes, favor retirarse y abstenerse de participar en la audiencia pública participativa que se llevará a cabo.

Ley 996 de 2005. ARTÍCULO 38. PROHIBICIONES PARA LOS SERVIDORES PÚBLICOS. A los empleados del Estado les está prohibido:

....PARÁGRAFO. Los gobernadores, alcaldes municipales y/o distritales, secretarios, gerentes y directores de entidades descentralizadas del orden municipal, departamental o distrital, ...Tampoco podrán inaugurar obras públicas o dar inicio a programas de carácter social en reuniones o eventos en los que participen candidatos a la Presidencia y Vicepresidencia de la República, el Congreso de la República, gobernaciones departamentales, asambleas departamentales, alcaldías y concejos municipales o distritales. Tampoco podrán hacerlo cuando participen voceros de los candidatos.

No podrán autorizar la utilización de inmuebles o bienes muebles de carácter público para actividades proselitistas, ni para facilitar el alojamiento, ni el transporte de electores de candidatos a cargos de elección popular. Tampoco podrán hacerlo cuando participen voceros de los candidatos.



**BIENESTAR
FAMILIAR**

INSTITUTO COLOMBIANO DE BIENESTAR FAMILIAR ICBF

Juliana Pungiluppi Leyva
Directora General

James Ney Ruiz Gomez
Director Regional Cauca

Oswaldo Jair González Cerón
Coordinador Centro Zonal Indígena

Páez, 16 de agosto de 2019



**BIENESTAR
FAMILIAR**

MESA PÚBLICA CENTRO ZONAL INDIGENA

Agenda:

1. Apertura
2. Participación, transparencia institucional y ley anticorrupción
3. Mesa Pública
4. El Instituto Colombiano de Bienestar Familiar
5. Centro Zonal Indígena – Contexto
6. Primera Infancia
7. Niñez y Adolescencia
8. Familia Y Comunidades
9. Nutrición
10. Protección
11. Peticiones, quejas, reclamos, sugerencias y denuncias
12. (Temática Consulta Previa)
13. Compromisos adquiridos
14. Canales y medios para atención a la ciudadanía
15. Línea anticorrupción y página web
16. Evaluación de la Mesa Pública
17. Cierre



Participación, transparencia institucional y ley anticorrupción

¿Que es rendir cuentas?*

“La rendición de cuentas es un derecho al diálogo”
Andreas Schedler

Ley 1757 de 2015. ARTÍCULO 48. DEFINICIÓN RENDICIÓN DE CUENTAS. Por rendición de cuentas se entiende el proceso conformado por un conjunto de normas, procedimientos, metodologías, estructuras, prácticas y resultados mediante los cuales, las **entidades de la administración pública** del nivel nacional y territorial y los servidores públicos **informan, explican y dan a conocer los resultados de su gestión** a los ciudadanos, la sociedad civil, otras entidades públicas y a los organismos de control, **a partir de la promoción del diálogo.**

La rendición de cuentas es una expresión de control social que comprende acciones de petición de información y explicaciones, así como la evaluación de la gestión. Este proceso tiene como finalidad la **búsqueda de la transparencia de la gestión de la administración pública** y a partir de allí lograr la adopción de los principios de Buen Gobierno, eficiencia, eficacia, transparencia y rendición de cuentas, en la cotidianidad del servidor público.

Participación, transparencia institucional y ley anticorrupción

Participación

Ley 1757 de 2015. ARTÍCULO 55. AUDIENCIAS PÚBLICAS PARTICIPATIVAS. Las audiencias públicas participativas, son un mecanismo de rendición de cuentas, así mismo son un acto público convocado y organizado por las entidades de la administración para **evaluar la gestión realizada y sus resultados** con la intervención de ciudadanos y organizaciones sociales.

Transparencia institucional

Ley 1712 de 2014. ARTÍCULO 3o. OTROS PRINCIPIOS DE LA TRANSPARENCIA Y ACCESO A LA INFORMACIÓN PÚBLICA.

...

Principio de transparencia. Principio conforme al cual toda la información en poder de los sujetos obligados definidos en esta ley se presume pública, en consecuencia de lo cual dichos sujetos están en el deber de proporcionar y facilitar el acceso a la misma en los términos más amplios posibles y a través de los medios y procedimientos que al efecto establezca la ley, excluyendo solo aquello que esté sujeto a las excepciones constitucionales y legales y bajo el cumplimiento de los requisitos establecidos en esta ley.

...



**BIENESTAR
FAMILIAR**

Participación, transparencia institucional y ley anticorrupción

Ley anticorrupción

Ley 1474 DE 2011. ESTATUTO ANTICORRUPCIÓN. ARTÍCULO 78. DEMOCRATIZACIÓN DE LA ADMINISTRACIÓN PÚBLICA. Todas las entidades y organismos de la Administración Pública tienen la obligación de desarrollar su gestión acorde con los principios de democracia participativa y democratización de la gestión pública. Para ello podrán realizar todas las acciones necesarias con el objeto de involucrar a los ciudadanos y organizaciones de la sociedad civil en la formulación, ejecución, control y evaluación de la gestión pública.

Entre otras podrán realizar las siguientes acciones:

a) **Convocar a audiencias públicas;**

...

e) Apoyar los **mecanismos de control social** que se constituyan;

f) Aplicar **mecanismos que brinden transparencia** al ejercicio de la función administrativa.

En todo caso, las entidades señaladas en este artículo **tendrán que rendir cuentas** de manera permanente a la ciudadanía, bajo los lineamientos de metodología y contenidos mínimos establecidos por el Gobierno Nacional, los cuales serán formulados por la Comisión Interinstitucional para la Implementación de la Política de rendición de cuentas creada por el CONPES 3654 de 2010.



**BIENESTAR
FAMILIAR**

MESA PÚBLICA

Mesas Públicas (MP)

En el nivel Zonal, son encuentros presenciales de interlocución, diálogo abierto y comunicación de doble vía en la región con los ciudadanos, para tratar temas puntuales que tienen que ver con el cabal funcionamiento del servicio público de bienestar familiar (SPBF), detectando anomalías, proponiendo correctivos y propiciando escenarios de prevención, cualificación y mejoramiento del mismo.



ICBF

El Instituto Colombiano de Bienestar Familiar -ICBF- “Cecilia de la Fuente de Lleras”, es un establecimiento público descentralizado, con personería jurídica, autonomía administrativa y patrimonio propio, perteneciente al Sector de la Inclusión Social y la Reconciliación, adscrito al Departamento Administrativo para la Prosperidad Social mediante Decreto 4156 del 3 de noviembre de 2011, creado por la Ley 75 de 1968, reorganizado conforme a lo dispuesto por la Ley 7 de 1979 y en el Decreto 1084 de 2015.

Foto CZ

El ICBF tiene por objeto propender y fortalecer la integración y el desarrollo armónico de la familia, proteger a los niños, niñas y adolescentes y garantizarle sus derechos. Para ello, coordina la integración funcional de las Entidades públicas y privadas que conforman el Sistema Nacional de Bienestar Familiar- SNBF para que participen armónica y racionalmente de acuerdo con su competencia.



MAPA ESTRATÉGICO 2015 - 2018

VISIÓN

Cambiar el mundo de las nuevas generaciones y sus familias, siendo referente en estándares de calidad y contribuyendo a la construcción de una sociedad en paz, próspera y equitativa.

MISIÓN

Trabajar con calidad y transparencia por el desarrollo y la protección integral de la primera infancia, la niñez, la adolescencia y el bienestar de las familias colombianas.

EN LA PERSPECTIVA DE SERVICIOS
Trabajamos para

EN LA PERSPECTIVA DE PROCESOS
Tenemos un Sistema de Gestión que propende por:

EN LA PERSPECTIVA DE ALIADOS Y SOCIEDAD
Buscamos:

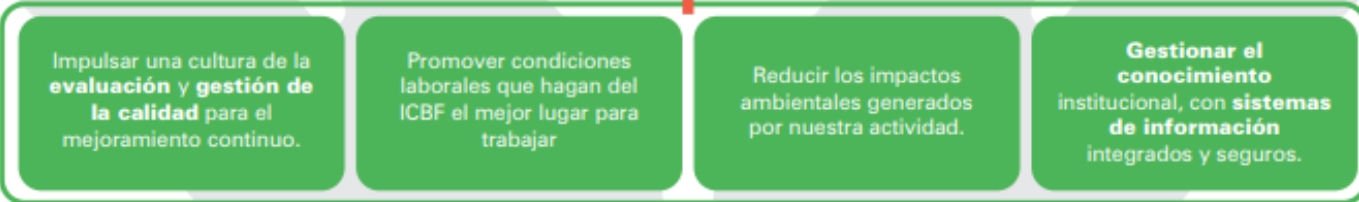
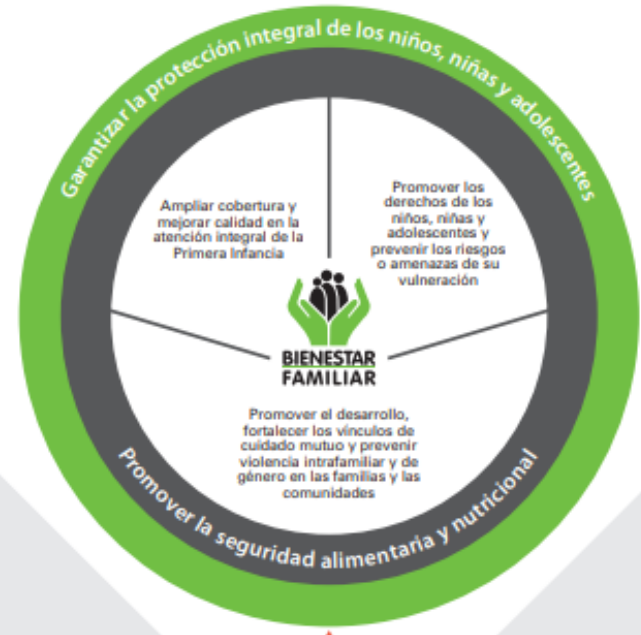

Articular las instancias del Instituto Colombiano de Bienestar Familiar y del Sistema Nacional de Bienestar Familiar.

Trabajar con transparencia y buen gobierno para promover el control social y la participación ciudadana.

PERSPECTIVA FINANCIERA

Hacer un uso eficiente de los recursos de los niños, niñas y adolescentes, porque son sagrados



Mapa Estratégico ICBF

2019 - 2022



CENTRO ZONAL INDIGENA

Imagen cobertura CZ

Municipios
de
influencia

CALDONO, INZA, JAMBALO. PAEZ,
PIAMONTE, PURACE, SANTA ROSA, SILVIA,
TOTORO

Funcionarios

Dic - 2018

Julio - 2019

Personal de Planta

11

19

Contratistas

17

13

Cifras poblacionales	Primera Infancia (0 - 5 años)	Niñez y Adolescencia (6 - 17 años)	Total población
Proyección de población 2018 - DANE	25.613	42.677	68.290
Población Sisbén	2.220	31	2.251



**BIENESTAR
FAMILIAR**

CONTEXTO CENTRO ZONAL INDIGENA

- El centro zonal se encuentra ubicado en la ciudad de Popayán y su gestión misional la realiza a en 8 municipios (Totoro, Páez, Inzá, Totoro, Silvia, Jambalo, Piamonte y Puracé

Político



- En las comunidades atendidas predomina sistema de producción de ladera, economía de vocación agrícola de subsistencia básica familiar.

Económico



- El Centro Zonal atiende población, rural patrón disperso, mayoritariamente indígena, de la Etnias Nasas, Misak, Totoroes, Kokonukos, Quizgueños, Yanaconas e Ingas.

Social



- La población atendida se asienta entre los 1.500 y 5750 msnm, en pisos térmicos del clima caliente al paramo. Con importantes fuentes hídricas y territorios de bosque y de ladera.

Ambiental



- La población que se atiende mayoritariamente indígena preserva fuertes patrones de identidad cultural, que responden a su cosmovisión en su organización social y pautas de crianza endógena.

Cultural



CENTRO ZONAL INDIGENA

2018	Unidades	Cupos	Usuarios	Valor
PROGRAMACIÓN FINAL	987	19.066	21.185	\$ 36.782.336.103
CONSOLIDADO ATENCIÓN	993	19.066	21.434	\$ 36.540.791.744
%	101	100	101	99

MAYO - 2019	Unidades	Cupos	Usuarios	Valor
PROGRAMACIÓN VIGENTE	450	8.306	9.701	\$ 15.536.821.656
EJECUCIÓN CORTE MAYO	429	7.131	8.382	\$ 8.384.634.810
%	95	86	86	54



PRIMERA INFANCIA

2018	Unidades	Cupos	Usuarios	Valor
PROGRAMACIÓN FINAL	798	14.181	14.181	\$ 32.165.333.061
CONSOLIDADO ATENCIÓN	806	14.190	14.190	\$ 31.972.610.176
%	101	100	100	99

MAYO - 2019	Unidades	Cupos	Usuarios	Valor
PROGRAMACIÓN VIGENTE	802	14.124	14.124	\$ 27.440.353.240
EJECUCIÓN CORTE MAYO	781	13.459	13.651	\$ 16.427.848.462
%	97	95	97	60

PRIMERA INFANCIA

Operador	# Contrato	Servicio	Unidades	Cupos	Usuarios	Valor
ASOCIACION DE AUTORIDADES INDIGENAS DEL ORIENTE CAUCANO TOTOGUAMPA	19002152019	ATENCIÓN PROPIA E INTERCULTURAL	61	1513	1513	\$ 3.304.111.339
RESGUARDO INDIGENA GUAMBIA	19001942019	ATENCIÓN PROPIA E INTERCULTURAL	38	738	738	\$ 1.611.655.101
RESGUARDO INDIGENA TOTORO	19002402019	ATENCIÓN PROPIA E INTERCULTURAL	11	255	255	\$ 556.872.698
ASOCIACION DE CABILDOS INDIGENAS JUAN TAMA	19002332019	CDI SIN ARRIENDO - INSTITUCIONAL INTEGRAL	4	252	252	\$ 599.350.147
FUNDACION GIMNASIO MODERNO DEL CAUCA	19001352019	CDI SIN ARRIENDO - INSTITUCIONAL INTEGRAL	3	180	180	\$ 428.107.248
ASOCIACION DE PADRES USUARIOS Y OTRAS MODALIDADES DE ATENCION A PRIMERA INFANCIA Y MADRES COMUNITARIAS VEREDA SANTA TERESA	19001662019	CDI SIN ARRIENDO - INSTITUCIONAL INTEGRAL	4	130	130	\$ 309.188.568
FUNDACION AMALAKA	19001502019	DESARROLLO INFANTIL EN MEDIO FAMILIAR SIN ARRIENDO - FAMILIAR INTEGRAL	18	300	300	\$ 550.901.400
FUNDACION GIMNASIO MODERNO DEL CAUCA	19001342019	DESARROLLO INFANTIL EN MEDIO FAMILIAR SIN ARRIENDO - FAMILIAR INTEGRAL	36	585	585	\$ 1.074.257.730
ASOCIACION DE PADRES DE FAMILIA DE LOS HOGARES COMUNITARIOS DE BIENESTAR VEREDA YAQUIVA	19001532019	DESARROLLO INFANTIL EN MEDIO FAMILIAR SIN ARRIENDO - FAMILIAR INTEGRAL	16	305	305	\$ 560.083.090
ASOCIACION DE CABILDOS UKAWE 'SX NASA CX'HAB	19002192019	DESARROLLO INFANTIL EN MEDIO FAMILIAR SIN ARRIENDO - FAMILIAR INTEGRAL	56	1079	1079	\$ 1.981.408.702
CABILDO INDIGENA DEL RESGUARDO DE JAMBALO	19002142019	DESARROLLO INFANTIL EN MEDIO FAMILIAR SIN ARRIENDO - FAMILIAR INTEGRAL	49	1172	1172	\$ 2.152.188.136



**BIENESTAR
FAMILIAR**

PRIMERA INFANCIA

Operador	# Contrato	Servicio	Unidades	Cupos	Usuarios	Valor
ASOCIACION DE CABILDOS NASA C' HA C' HA (CXHA CXHA)	19002292019	DESARROLLO INFANTIL EN MEDIO FAMILIAR SIN ARRIENDO - FAMILIAR INTEGRAL	77	1664	1664	\$ 3.055.666.432
ASOCIACION DE CABILDOS INDIGENAS JUAN TAMA	19002222019	DESARROLLO INFANTIL EN MEDIO FAMILIAR SIN ARRIENDO - FAMILIAR INTEGRAL	37	604	604	\$ 1.109.148.152
RESGUARDO INDIGENA MISAK PISCITAU	19001772019	DESARROLLO INFANTIL EN MEDIO FAMILIAR SIN ARRIENDO - FAMILIAR INTEGRAL	6	100	100	\$ 183.633.800
RESGUARDO INDIGENA KOKONUKO	19002272019	DESARROLLO INFANTIL EN MEDIO FAMILIAR SIN ARRIENDO - FAMILIAR INTEGRAL	19	374	374	\$ 686.790.412
FUNDACION GIMNASIO MODERNO DEL CAUCA	19001312019	DESARROLLO INFANTIL EN MEDIO FAMILIAR SIN ARRIENDO - FAMILIAR INTEGRAL	36	626	626	\$ 1.149.547.588
ASOCIACION DE PADRES USUARIOS Y OTRAS MODALIDADES DE ATENCION A PRIMERA INFANCIA Y MADRES COMUNITARIAS VEREDA SANTA TERESA	19001522019	DESARROLLO INFANTIL EN MEDIO FAMILIAR SIN ARRIENDO - FAMILIAR INTEGRAL	15	260	260	\$ 477.447.880
RESGUARDO INDIGENA TOTORO	19002362019	DESARROLLO INFANTIL EN MEDIO FAMILIAR SIN ARRIENDO - FAMILIAR INTEGRAL	16	400	400	\$ 734.535.200
HOGAR INFANTIL TIERRADENTRO	19001542019	HOGARES INFANTILES	1	85	85	\$ 202.161.756
HOGAR INFANTIL NIÑO JESUS DE TOTORO	19001912019	HOGARES INFANTILES	1	50	50	\$ 118.918.680



PRIMERA INFANCIA

Operador	# Contrato	Servicio	Unidades	Cupos	Usuarios	Valor
FUNDACION AMALAKA	19262018-559	HCB AGRUPADOS - INSTITUCIONAL TRADICIONAL	4	180	180	\$ 341.034.390
		HCB TRADICIONAL-COMUNITARIO (T)	28	336	336	\$ 603.542.044
CABILDO INDIGENA DEL RESGUARDO DE JAMBALO	19262018-478	HCB AGRUPADOS - INSTITUCIONAL TRADICIONAL	2	72	72	\$ 136.413.756
		HCB TRADICIONAL-COMUNITARIO (T)	15	150	150	\$ 305.472.210
ASOCIACION DE PADRES DE FAMILIA DE LOS HOGARES COMUNITARIOS DE BIENESTAR VEREDA YAQUIVA	19262018-533	HCB TRADICIONAL-COMUNITARIO (T)	21	210	210	\$ 427.661.094
ASOCIACION DE PADRES DE FAMILIA DE LOS HCB DE BIENESTAR VEREDA SANTA TERESA	19262018-553	HCB TRADICIONAL-COMUNITARIO (T)	12	120	120	\$ 263.999.834
ASOCIACION DE CABILDOS INDIGENAS JUAN TAMA	19262018-558	HCB TRADICIONAL-COMUNITARIO (T)	17	170	170	\$ 345.944.438
ASOCIACION DE CABILDOS NASA C' HA C' HA (CXHA CXHA)	19262018-483	HCB AGRUPADOS - INSTITUCIONAL TRADICIONAL	1	48	48	\$ 90.942.504
		HCB TRADICIONAL-COMUNITARIO (T)	53	636	636	\$ 1.142.418.869
ASOCIACION DE PADRES DE FAMILIA DE LOS HOGARES COMUNITARIOS DE BIENESTAR RIOCHIQUITO	19262018-485	HCB AGRUPADOS - INSTITUCIONAL TRADICIONAL	1	60	60	\$ 113.678.130
		HCB TRADICIONAL-COMUNITARIO (T)	16	192	192	\$ 344.881.168

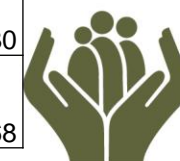

**BIENESTAR
FAMILIAR**

PRIMERA INFANCIA

Operador	# Contrato	Servicio	Unidades	Cupos	Usuarios	Valor
RESGUARDO INDIGENA KOKONUKO	19262018-524	HCB AGRUPADOS - INSTITUCIONAL TRADICIONAL	1	48	48	\$ 90.942.504
		HCB TRADICIONAL-COMUNITARIO (T)	15	180	180	\$ 323.326.095
ASOCIACION DE PADRES DE FAMILIA DE LOS HOGARES COMUNITARIOS DE BIENESTAR CORREGIMIENTO SANTA LETICIA	19262018-475	HCB AGRUPADOS - INSTITUCIONAL TRADICIONAL	1	24	24	\$ 45.471.252
		HCB TRADICIONAL-COMUNITARIO (T)	6	72	72	\$ 129.330.438
ASOCIACION DE AUTORIDADES INDIGENAS DEL ORIENTE CAUCANO TOTOGUAMPA	19262018-472	HCB AGRUPADOS - INSTITUCIONAL TRADICIONAL	1	72	72	\$ 136.413.756
		HCB TRADICIONAL-COMUNITARIO (T)	20	200	200	\$ 407.296.280
CABILDO INDIGENA DE GUAMBIA	19262018-531	HCB TRADICIONAL-COMUNITARIO (T)	20	200	200	\$ 406.114.580
FUNDACION AMALAKA	19262018-561	HCB TRADICIONAL-COMUNITARIO (T)	5	60	60	\$ 107.775.365
ASOCIACION DE PADRES DE FAMILIA DE LOS HOGARES COMUNITARIOS DE BIENESTAR JUNTA CENTRAL NO. 2	19262018-554	HCB AGRUPADOS - INSTITUCIONAL TRADICIONAL	3	71	71	\$ 136.413.756
		HCB TRADICIONAL-COMUNITARIO (T)	35	350	350	\$ 712.768.490



**BIENESTAR
FAMILIAR**

PRIMERA INFANCIA



Código	Indicador	Meta	Numerador	Denominador	Resultado	% avance	Rango
M1-PM1-15	Porcentaje de cupos contratados en los servicios de atención integral a la Primera Infancia, con registro de ejecución en MSyF durante la vigencia	100%	Cupos reportados como ejecutados en el modulo de ejecución de metas sociales	Cupos programados en el mes de corte en el modulo de programación de metas sociales	97.3%	97.3%	Adecuado



PRIMERA INFANCIA

Logros:

- Informar y empoderar a los padres de familia en el control social de las modalidades de atención.
- Fortalecimiento del talento humano de los servicios a través de una asistencia técnica planificada.
- Dar alcance a una atención con enfoque diferencial en los servicios a través de procesos de concertación.
- Contratar los servicios de atención de las distintas modalidades con las autoridades indígenas tradicionales.

Retos:

- Superar la baja cobertura que se vienen dando básicamente en los HCBF tradicionales existentes.
- Brindar servicio con las diferentes modalidades donde se esta requiriendo de los servicios.
- Ampliación de cobertura en los servicios de Desarrollo Infantil en Medio Familiar y Modalidad propia e Intercultural
- Se descentralice el proceso de cierre y reapertura de los HCBF hacia las regionales.



**BIENESTAR
FAMILIAR**

NIÑEZ Y ADOLESCENCIA

2018	Unidades	Cupos	Usuarios	Valor
PROGRAMACIÓN FINAL	116	3.212	3.212	\$ 1.472.501.932
CONSOLIDADO ATENCIÓN	116	3.212	3.212	\$ 1.471.389.737
%	100	100	100	99.9

MAYO - 2019	Unidades	Cupos	Usuarios	Valor
PROGRAMACIÓN VIGENTE	-	2.325	2.325	\$ 983.649.488
EJECUCIÓN CORTE MAYO	-	1.350	1.350	\$ 4.674.500
%	-	58	58	0.48



NIÑEZ Y ADOLESCENCIA

Operador	# Contrato	Servicio	Unidades	Cupos	Usuarios	Valor
Fundación ONG la Red	19003062019	GENERACIONES CON BIENESTAR	-	875	875	\$ 253.764.438
Cabildo Totoró	19002802019	GENERACIONES ÉTNICAS CON BIENESTAR	-	250	250	\$ 125.842.250
Cabildo Kokonuko	19002782019	GENERACIONES ÉTNICAS CON BIENESTAR	-	100	100	\$ 50.336.900
Resguardo Yaquiva	19002872019	GENERACIONES ÉTNICAS CON BIENESTAR	-	200	200	\$ 100.673.800
Resguardo Santa Martha	19002852019	GENERACIONES ÉTNICAS CON BIENESTAR	-	150	150	\$ 68.144.600
Cabildo Guambía	19002792019	GENERACIONES ÉTNICAS CON BIENESTAR	-	100	100	\$ 50.336.900
Cabildo Jambaló	19002832019	GENERACIONES ÉTNICAS CON BIENESTAR	-	400	400	\$ 201.347.600
Asociación Uka Wesh Nasa Cxahb de Caldon	19002762019	GENERACIONES ÉTNICAS CON BIENESTAR	-	300	300	\$ 151.010.700



**BIENESTAR
FAMILIAR**

NIÑEZ Y ADOLESCENCIA

▪ Logros:

- Aceptación y participación por parte de los padres de familia a los servicios implementados.
- Se ha minimizado riesgos de consumo de SPSA en los NNA durante el uso de su tiempo libre.
- Motivación satisfactoria de los NNA en desarrollo de los encuentros vivenciales.

• Retos:

- Ampliación de cobertura de los servicios.
- Iniciar los servicios a contratar a principio de año que garantice una atención mas significativa y de impacto.
- Contextualizar el aplicativo “cuéntame” a las características locales y establecer su manejo regionalmente.
- Crear los equipos de apoyo a la supervisión de los servicios.



**BIENESTAR
FAMILIAR**

FAMILIAS Y COMUNIDADES

Operador	# Contrato	Servicio	Unidades	Cupos	Usuarios	Valor
FUNDACIÓN POR VIVIR MÁS	19002952019	TERRITORIOS ETNICOS CON BIENESTAR	-	200	600	\$ 145.530.000
RESGUARDO INDÍGENA YANA CONA DE SANTA MARTA	19003012019	TERRITORIOS ETNICOS CON BIENESTAR	-	225	675	\$ 101.113.900
FUNDACION ONG LARED	19002672019	FAMILIAS CON BIENESTAR PARA LA PAZ	-	1.440	4.320	\$ 1.354.592.160



FAMILIAS Y COMUNIDADES

Logros:

- Articulación con otras entidades para fortalecer el proceso de asistencia técnica a los proyectos aprobados en la modalidad (TECB).
- Empoderamiento por parte de las familias de las actividades planificadas en los proyectos implementados en (TECB) y en las actividades desarrolladas en Familias con Bienestar para la Paz.

Retos:

- Descentralizar la validación de los proyectos presentados por las comunidades, para que se lleve a cabo desde la regional.
- Descentralizar el manejo del “cuéntame” hacia las regionales.
- Contextualizar y simplificar los requerimientos exigidos para la presentación de los proyectos comunitarios.



NUTRICIÓN

2018	Cupos	Usuarios	Valor
PROGRAMACIÓN FINAL	160	160	\$ 522.911.900
CONSOLIDADO ATENCIÓN	160	160	\$ 522.911.900
%	100	100	100

JULIO - 2019	Cupos	Usuarios	Valor
PROGRAMACIÓN VIGENTE	450	639	\$ 820.972.126
AUN NO SE REPORTA EJECUCION	-	-	-
%			



NUTRICIÓN

Operador	# Contrato	Servicio	Cupos	Usuarios	Valor
ASOCACION DE CABILDOS NASA CHACHA	19003272019	ESTRATEGIAS DE DESARROLLO ALIMENTARIO O NUTRICIONAL (MODALIDAD MIL DÍAS PARA CAMBIAR EL MUNDO)	150	213	\$ 274.688.674
ASOCIACION DE CABILDOS INDIGENAS UKAWES NASAC HAB	19003312019	ESTRATEGIAS DE DESARROLLO ALIMENTARIO O NUTRICIONAL (MODALIDAD MIL DÍAS PARA CAMBIAR EL MUNDO)	150	213	\$ 273.141.726
CABILDO INDIGENA DEL RESGUARDO DE JAMBALO	19003302019	ESTRATEGIAS DE DESARROLLO ALIMENTARIO O NUTRICIONAL (MODALIDAD MIL DÍAS PARA CAMBIAR EL MUNDO)	150	213	\$ 273.141.726



**BIENESTAR
FAMILIAR**

NUTRICIÓN

Logros:

Los indicadores PA 26 y PA 27 con corte a octubre de 2018, alcanzaron un rango de evaluación Optimo

- La cobertura de atención se ha mantuvo en un 100% durante la vigencia 2018, según la asignación de cupos en las 5 UDS y en el municipio de Morales.
- Registro de información con calidad en el aplicativo CUENTAME, correspondiente a los beneficiarios de la modalidad 1.000 Días.

Retos:

- Fortalecer la articulación al interior de los CZ, con el fin de garantizar la vinculación oportuna a los servicios de primera infancia de los beneficiarios que egresan de la Modalidad 1000 Días.
- Alcanzar estado nutricional adecuado en los beneficiarios de la modalidad 1.000 Días
- Lograr que las familias beneficiarias de la modalidad 1000 días, apropien y apliquen los elementos educativos y de gestión, que aportan desde la atención de la modalidad, en modificación de factores de riesgo en factores de protección
- Mantener la cobertura de la modalidad 1000 días, según cupos asignados por Unidades de Servicio.



PROTECCIÓN

2018	Unidades	Cupos	Usuarios	Valor
PROGRAMACIÓN FINAL	73	117	182	\$ 1.604.813.331
CONSOLIDADO ATENCIÓN	71	112	176	\$ 1.557.104.052
%	97	96	96	97

MAYO – 2019	Unidades	Cupos	Usuarios	Valor
PROGRAMACIÓN VIGENTE	49	117	182	\$ 1.379.669.535
EJECUCIÓN CORTE MAYO	49	114	114	\$ 529.038.634
%	100	97	62	38



**BIENESTAR
FAMILIAR**

PROTECCIÓN



Resoluciones #	Servicio	Unidades	Cupos	Usuarios	Valor
053 054 0231 0504 1610 2405	HOGAR GESTOR - DISCAPACIDAD	15	15	16	\$ 64.078.200



PROTECCIÓN



Código	Indicador	Meta	Numerador	Denominador	Resultado	% avance	Rango
PA-32	Porcentaje de niños, niñas y adolescentes con situación legal definida en los términos de ley.	100%	13	13	100%	100%	ÓPTIMO
M5-PM2-01	Porcentaje de solicitudes de restablecimiento de derechos y denuncias verdaderas con apertura de Proceso de Restablecimiento de Derechos.	100%	29	32	90.6%	90.6%	ADECUADO



PROTECCIÓN

Logros:

- Control y seguimiento de las Historias de atención aplicando la TRD.
- Avanzar en la revisión y definición de procesos administrativos con deficiencias procedimentales.
- Consolidación de las Defensorías en desarrollo de la gestión de los PARD y SRPA
- Visibilización de la gestión de las defensorías a través del registro de todas las PQRS y actuaciones en el SIM.

Retos:

- Mantener el control y seguimiento de los PARD.
- Cumplir con los tiempos establecidos por la ley en desarrollo de los procesos.
- Contextualizar los indicadores de protección a la realidad sociocultural de las comunidades atendidas por el centro zonal indígena.
- Cumplir con los indicadores a pesar de no contar con el talento humano requerido.



**BIENESTAR
FAMILIAR**

Peticiones, quejas, reclamos, sugerencias y denuncias

1. DERECHOS DE PETICIÓN	TOTAL 2018	TOTAL 2019 (A 30 DE JUNIO)
Atención por ciclos de vida y nutrición	5	1
Información y orientación	26	13
Información y orientación CON TRÁMITE	88	62
Quejas	1	0
Reclamos	14	9
Sugerencias	0	0
TOTAL	134	85

Peticiones, quejas, reclamos, sugerencias y denuncias

2. SOLICITUDES DE RESTABLECIMIENTO DE DERECHOS - SRD

PRINCIPALES MOTIVOS	2018	PRINCIPALES MOTIVOS	2019 (A 30 DE JUNIO)
Abuso sexual / violencia sexual	62	Abuso sexual / violencia sexual	15
Desnutrición	18	Problemas de comportamiento	8
Violencia Física, psicológica y/o negligencia	71	Violencia Física, psicológica y/o negligencia	47
Otros	33	Otros	7
TOTAL	184	TOTAL	77

Peticiones, quejas, reclamos, sugerencias y denuncias

3. DENUNCIAS / REPORTES DE AMENAZA O VULNERACIÓN DE DERECHOS

PRINCIPALES MOTIVOS	2018	PRINCIPALES MOTIVOS	2019 (A 30 DE JUNIO)
Violencia Física, psicológica y/o negligencia	143	Violencia Física, psicológica y/o negligencia	49
Situación de trabajo infantil	17	Situación de trabajo infantil	1
Convivencia educativa	14	Convivencia educativa	1
Consumo de sustancias psicoactivas	7	Consumo de sustancias psicoactivas	1
Amenazado	1	Tenencia irregular de NNA	1
Problemas de comportamiento	2	Problemas de comportamiento	2
TOTAL	184	TOTAL	55

Peticiones, quejas, reclamos, sugerencias y denuncias

4. TRÁMITES DE ATENCIÓN EXTRAPROCESAL

TOTAL 2018	27	TOTAL 2019 (A 30 DE JUNIO)	21
------------	----	-------------------------------	----

5. SOLICITUD DE CUPOS

TOTAL 2018	66	TOTAL 2019 (A 30 DE JUNIO)	14
------------	----	-------------------------------	----

6. PROCESO CONFLICTO CON LA LEY -PCL

TOTAL 2018	2	TOTAL 2019 (A 30 DE JUNIO)	3
------------	---	-------------------------------	---

7. TRÁMITE DE ADOPCIÓN

TOTAL 2018	2	TOTAL 2019 (A 30 DE JUNIO)	1
------------	---	-------------------------------	---

Peticiones, quejas, reclamos, sugerencias y denuncias

TIPO DE PETICIÓN	TOTAL 2018	TOTAL 2019 (A 30 DE JUNIO)
1. DERECHOS DE PETICIÓN	134	85
2. SOLICITUDES DE RESTABLECIMIENTO DE DERECHOS - SRD	184	77
3. DENUNCIAS / REPORTES DE AMENAZA O VULNERACIÓN DE DERECHOS	184	55
4. TRÁMITES DE ATENCIÓN EXTRAPROCESAL	27	21
5. SOLICITUD DE CUPOS	66	14
6. PROCESO CONFLICTO CON LA LEY -PCL	2	3
7. TRÁMITE DE ADOPCIÓN	2	0
TOTAL	599	255

Peticiones, quejas, reclamos, sugerencias y denuncias

Logros:

- Atención oportuna y con calidad a la ciudadanía.
- Constatación oportuna de denuncias y/o reportes de amenaza y vulneración de derechos.
- Respuesta oportuna y pertinente a derechos de petición.

Retos:

- Coordinar y direccionar con las autoridades administrativas en los municipios (Comisarios, Cabildos) para garantizarles a los NNA, el PARD.

LÍNEA ANTICORRUPCIÓN Y PÁGINA WEB

Línea anticorrupción



Canales Dispuestos

- Línea gratuita nacional ICBF: 018000 91 80 80 - Opción 4. Para la recepción de denuncias de presuntos actos de corrupción el horario de atención es de Lunes a Viernes de 8 am a 5 pm.
- Correo electrónico: Anticorrupcion@icbf.gov.co
- Chat ICBF y Llamada en Línea
- Videollamada

Página web: www.icbf.gov.co



- Programas, estrategias y servicios
- Trámites
- Espacios de participación en línea
- Oferta de información en canal electrónico
- Conjuntos de datos abiertos disponibles
- Avances y resultados de la gestión institucional
- El Plan anticorrupción y de atención al ciudadano
- Informes de Rendición de Cuentas y Mesas Públicas
- Y más...



EVALUACIÓN MESA PÚBLICA

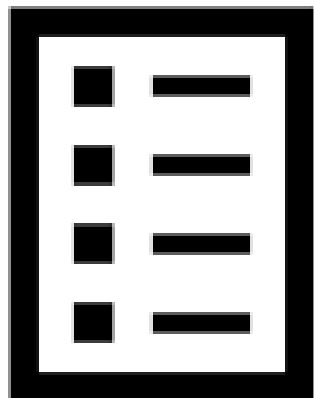

Con el objetivo de conocer la percepción de los participantes acerca de la Mesa Pública realizada por el ICBF, se les solicita diligenciar una evaluación de la misma



¡Gracias!



BIENESTAR
FAMILIAR