



Gobierno del
Cambio



BIENESTAR
FAMILIAR



**BIENESTAR
FAMILIAR**

Mesa Pública

**Atención Integral Niños, Niñas de
0 a 5 Años: educación inicial**

ICBF Centro Zonal Tuluá

Coordinadora: Gloria Angélica Osorio

Regional Valle del Cauca



Apuestas de país por mejorar las condiciones de vida de los niños, niñas y adolescentes



1 Más oportunidades para la primera infancia en los territorios

- 2.700.000 niños y niñas
- 400 municipios (255 PDET- ZOMAC)

2 Prevención articulada de las violencias contra niños, niñas y adolescentes

- Estrategia Atrapasueños
- Atención a las Familias

3 Protección y atención a las vulneraciones

- Sistema Justicia Familiar
- Justicia restaurativa en SRPA

4 Contribución al Derecho humano a la alimentación

- Investigación Alimentaria
- Zonas de recuperación alimentaria
- Soberanía alimentaria



ALGUNOS OBJETIVOS DE LOS SERVICIOS DE PROMOCION Y PREVENCIÓN EN ICBF



Garantizar la atención en el marco del enfoque diferencial de derechos desde la perspectiva de la protección integral y la diversidad

Implementar acciones pedagógicas intencionadas centradas en los intereses de niñas, niños, adolescentes, familias y cuidadores, teniendo en cuenta sus características particulares y culturales.

Articular con el SNBF acciones con las instituciones e instancias presentes en el territorio

Realizar seguimiento al desarrollo integral y a la garantía de los derechos

Generar acciones para propiciar una atención pertinente, oportuna y de calidad

PRIMERA INFANCIA

Enmarcada en la Ley 1804 de 2016

En la Dirección de Primera Infancia (DPI) del ICBF se promueve el desarrollo integral de las niñas y los niños de cero a cinco años, mediante la protección y garantía de sus derechos, la educación inicial, cuidado, salud, nutrición, protección y participación. Nuestras acciones están articuladas con la Ley de Estado para el Desarrollo Integral de la Primera Infancia 'De Cero a Siempre' - Ley 1804 de 2016.

Modalidades de Atención Primera Infancia



Institucional

- Funciona en espacios especializados para atender a las niñas y los niños en la primera infancia, durante 5 días hábiles a la semana en jornadas de 8 horas diarias, y su atención está a cargo de un equipo interdisciplinario.
- Busca potenciar el desarrollo integral con estrategias pertinentes, oportunas y de calidad para el goce efectivo de los derechos.
- Centros de Desarrollo Infantil y Hogares Infantiles

Familiar

- Esta modalidad funciona en espacios comunitarios y lugares de las administraciones municipales. Busca favorecer el desarrollo integral de niñas y niños en primera infancia desde la concepción hasta menores de 5 años (hasta los 6 años en donde no haya otro servicio de educación inicial o un centro educativo de educación formal), con familias fortalecidas en sus interacciones y en sus capacidades de cuidado y crianza.
- Desarrollo Infantil en Medio Familiar (DIMF) y HCB FAMI

Modalidad Propia Trujillo 2024

LOGROS



- Niños/as demostraron una notable mejora en sus habilidades motoras gruesas a través de la danza, y habilidades motoras finas durante la pintura. También un aumento en la capacidad de concentración y coordinación.
- Fortaleció la identidad cultural de los niños, quienes mostraron un mayor interés y orgullo por sus tradiciones.
- La participación de miembros de la comunidad en la enseñanza de las danzas y la supervisión de la pintura promovió un sentido de colaboración y apoyo comunitario

Comunitaria

- Se plantea como un escenario de acogida para niñas y niños de primera infancia en espacios comunitarios.
- Tiene como finalidad promover de manera intencionada el desarrollo de niñas y niños, con la participación de talento humano idóneo, responsable de planear y gestionar acciones tendientes a la garantía de los derechos
- Los servicios de la modalidad Comunitaria son administrados por las EAS y liderados por las madres o padres comunitarios o agentes educativos, quienes realizan la labor directa con niñas y niños
- HCB Tradicional y HCB Agrupados

Propia e intercultural

- Esta modalidad funciona principalmente en los territorios étnicos, zonas rurales y rurales dispersas del país. Busca garantizar el servicio de educación inicial a niñas y niños en primera infancia y mujeres gestantes en el marco de la atención integral desde lo propio y lo intercultural para responder a las características propias de las comunidades.
- Su identidad particular está dada por el lugar estructural que tiene la participación de las autoridades tradicionales y de la comunidad en general, y por ser la forma de atención a la primera infancia que en sus componentes da cuenta de las particularidades, formas de cuidado, desarrollo integral, de los grupos étnicos y rurales.
- Se define con base en: El fortalecimiento y la pervivencia cultural, una particular comprensión del territorio, y una estructura social y política propia en la que se desarrolla la cotidianidad.

Servicios de Primera Infancia por Municipios



TULUÁ

Servicio	UNIDADES	CUPOS	USUARIOS	PRESUPUESTO
ATENCIÓN PROPIA E INTERCULTURAL	5	95	95	354.060.725
CDI CON ARRIENDO - INSTITUCIONAL	3	224	224	1.181.434.688
CDI SIN ARRIENDO - INSTITUCIONAL	5	710	710	2.069.058.570
DESARROLLO INFANTIL EN MEDIO FAMILIAR SIN ARRIENDO - FAMILIAR	26	958	958	3.379.683.174
HCB AGRUPADOS - COMUNITARIO	3	96	96	204.875.240
HCB - COMUNITARIO	65	650	650	1.534.880.076
HCB FAMI - FAMILIAR	24	240	240	501.612.102
HOGARES INFANTILES - INSTITUCIONAL	5	601	601	2.686.011.510
TOTAL	136	3.574	3.574	11.911.616.085

Experiencia El Bazar de los Sueños HCB - AGRUPADO Los Angelitos Andalucía



Servicios de Primera Infancia por Municipios

BUGALAGRANDE



Servicio	UNIDADES	CUPOS	USUARIOS	PRESUPUESTO
DESARROLLO INFANTIL EN MEDIO FAMILIAR SIN ARRIENDO - FAMILIAR	11	342	342	1.028.968.662
HCB AGRUPADOS - COMUNITARIO	2	132	132	281.703.455
HCB - COMUNITARIO	6	72	72	145.951.638
HCB FAMI - FAMILIAR	6	72	72	140.580.458
TOTAL	25	618	618	1.597.204.213

Servicios de Primera Infancia por Municipios ANDALUCÍA



Servicio	UNIDADES	CUPOS	USUARIOS	PRESUPUESTO
CDI CON ARRIENDO - INSTITUCIONAL	1	60	60	251.096.760
HCB AGRUPADOS - COMUNITARIO	2	96	96	204.875.240
HCB - COMUNITARIO	9	108	108	218.927.457
HCB FAMI - FAMILIAR	6	72	72	132.454.188
TOTAL	18	336	336	807.353.645

DIMF – UDS EXPLORADORES BUGALAGRANDE



- Importancia de la alimentación saludable.
- Concientización de la importancia del juego.
- Reciclaje.
- Importancia de la educación formal.
- Elaboración de cuentos en familia.

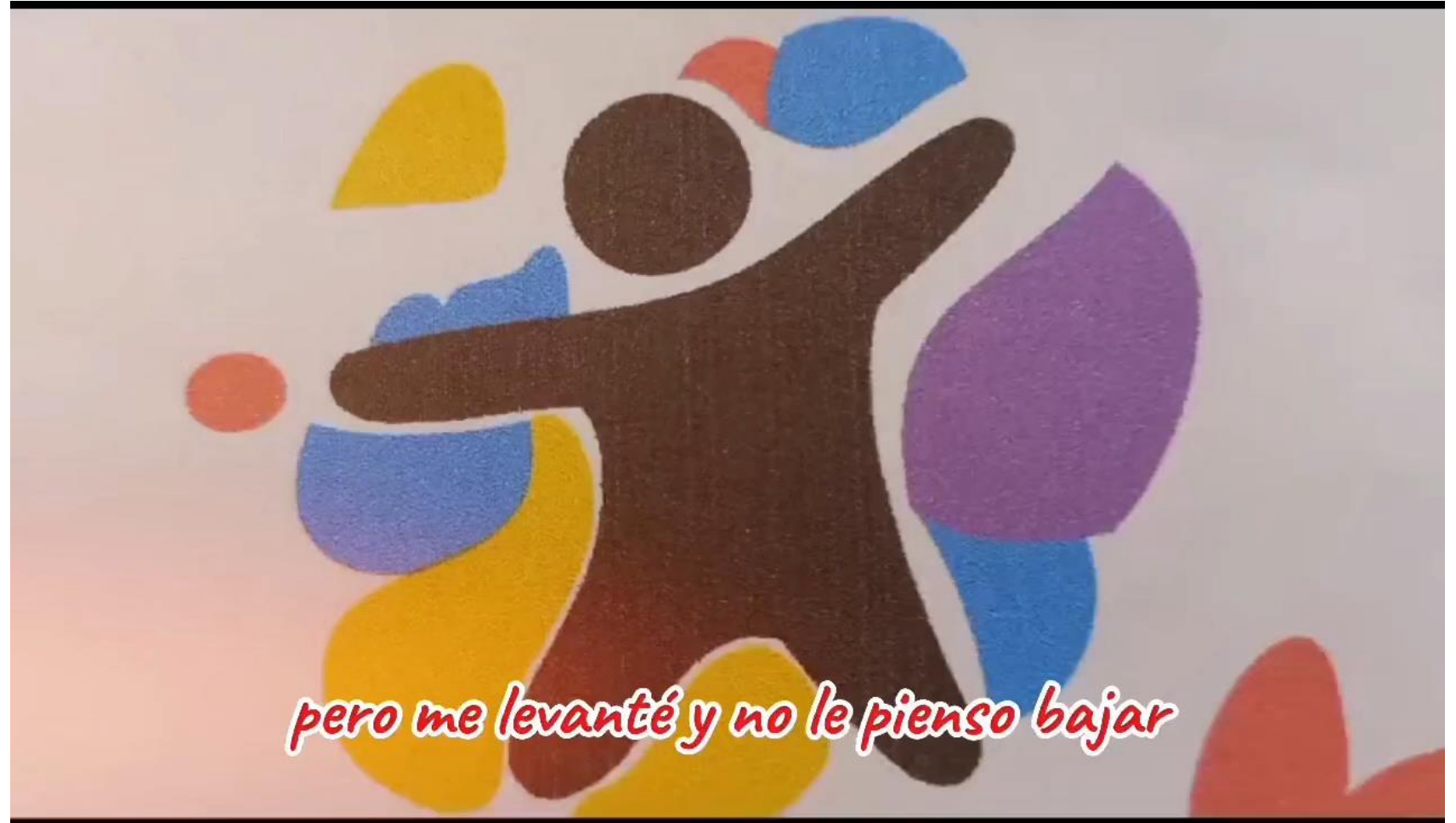

Servicios de Primera Infancia por Municipios

TRUJILLO



Servicio	UNIDADES	CUPOS	USUARIOS	PRESUPUESTO
ATENCIÓN PROPIA E INTERCULTURAL	3	100	100	372.695.500
CDI CON ARRIENDO - INSTITUCIONAL	1	40	40	210.970.480
DESARROLLO INFANTIL EN MEDIO FAMILIAR SIN ARRIENDO - FAMILIAR	16	452	452	1.594.589.556
HCB AGRUPADOS - COMUNITARIO	2	108	108	230.484.645
HCB - COMUNITARIO	6	72	72	145.951.638
TOTAL	28	772	772	2.554.691.819

Servicios de Primera Infancia por Municipios RIOFRÍO



Servicio	UNIDADES	CUPOS	USUARIOS	PRESUPUESTO
CDI SIN ARRIENDO - INSTITUCIONAL	1	90	90	262.275.030
DESARROLLO INFANTIL EN MEDIO FAMILIAR SIN ARRIENDO - FAMILIAR	12	250	250	881.963.250
HCB AGRUPADOS - COMUNITARIO	2	60	60	143.696.178
HCB - COMUNITARIO	2	20	20	45.330.462
HCB FAMI - FAMILIAR	1	10	10	19.971.854
HOGARES INFANTILES - INSTITUCIONAL	1	130	130	513.570.330
TASA COMPENSATORIA / HOGARES INFANTILES - INSTITUCIONAL	-	-	-	4.680.000
TOTAL	19	560	560	1.871.487.104

El Botiquín de las emociones – DIMF Trujillo



Logros: Niños, niñas y familias reconocen sus emociones y evidencian de que manera pueden realizar un manejo de emociones desbordadas, desde casa.

Experiencias exitosas 2023



Carnaval de Experiencias Exitosas e Iniciativas Innovadoras:

En el marco del proceso de reflexión y retroalimentación en torno al quehacer pedagógico en los servicios de educación inicial.

Descripción: La experiencia significativa corresponde a una actividad propuesta por el Centro Zonal Tuluá y realizada el 11 de Agosto de 2023, en articulación con la modalidad familiar, en los servicios de atención Desarrollo Infantil en medio Familiar y HCB FAMI que prestaban en ese momento el servicio en los nuncios del área de influencia del Centro zonal Tuluá, Bugalagrande, Andalucía, Trujillo y Riofrío.

Durante esta jornada que se llevó a cabo en el coliseo de ferias del municipio de Tuluá, cada Entidad Administradora de Servicio con su respectivo Talento Humano hizo una puesta en escena, de experiencias significativas que fueron desarrolladas durante los meses de atención en las unidades de servicio con niños, niñas y sus familias.



Temática: Atención Integral Niños, Niñas de 0 a 5 Años: educación inicial

Experiencias exitosas 2023



Algunas experiencias socializadas fueron:

Un días en la granja de Zenón: Con la intencionalidad de generar espacios de disfrute en los que los niños y las niñas, reconocieron su entorno por medio de la exploración, donde a través del tacto, el olfato, la vista, descubrieron diferentes animales, sus características, sonidos y colores. Allí se fomentó también el respeto y cuidado por el medio ambiente.

Etno Cultura De La Colombianidad: Esta actividad se realizó con la intencionalidad de rescatar y compartir con las familias, niños y niñas, tradiciones culturales de la etnia Embera colombiana, por ello se incluyeron estrategias pedagógicas como, el saludo en lengua embera, ambientación de una Maloca con elementos ancestrales y propios de la cultura para la exploración, baile tradicional mabore que significa sapo, relatos entre otras.

Saludo: Mabai Mabai, Bichi Saca Ebairisma. Muy Daira Veia Evarisidama. Otras actividades.

Español: Hola Hola Como estas. Yo muy bien y Tú que tal



Temática: Atención Integral Niños, Niñas de 0 a 5 Años: educación inicial

Experiencias exitosas 2023



Logros identificados en las experiencias presentadas en el evento:

- Se Fomentaron el interés genuino de las niñas y los niños, su contexto, particularidades y características del mundo que les rodea.
- Se evidencia que los rincones pedagógicos son los espacios ideales para que los niños y las niñas en su educación inicial, adquieran competencias que son necesarias para su vida, donde desarrollan al máximo sus habilidades y destrezas, y donde se concretan lo que son las actividades rectoras (el juego, la literatura, el arte y la exploración del medio).
- Se fomentó el asombro, la curiosidad y la imaginación.
- Se promovieron interacciones y fortalecimiento de vínculos afectivos entre niños, niñas, mujeres gestantes y sus cuidadores.
- Se promocionaron hábitos de vida saludables y el reconocimiento de tradiciones culturales.



Temática: Atención Integral Niños, Niñas de 0 a 5 Años: educación inicial

Experiencias exitosas 2023



Logros del evento:

- Se resaltó que la primera infancia es una etapa de vital importancia en el desarrollo de las personas, el momento en el que se consolidan las bases para la conformación de la personalidad de cada cual. Durante la infancia se descubre el mundo que nos rodea y se adquieren aprendizajes.
- Se propició un intercambio de experiencias que permitió compartir, retroalimentar, reflexionar y socializar experiencias, ideas, estrategias y prácticas exitosas e innovadoras en el marco de la operación de la modalidad familiar y los servicios DIMF y FAMI en los municipios de Tuluá, Trujillo, Riofrío, Bugalagrande y Andalucía.



Temática: Atención Integral Niños, Niñas de 0 a 5 Años: educación inicial





**BIENESTAR
FAMILIAR**

¿Cómo vamos 2024?





**BIENESTAR
FAMILIAR**

Informe de ejecución

Financiera



Cuanto hemos avanzado 2024 - Financiera



Programación Metas Sociales Y Financieras

	UNIDADES	CUPOS	USUARIOS
Primera Infancia	226	5.860	5.860
Infancia y Adolescencia	17	1.408	1.408
Adolescencia Y Juventud	-	273	273
Familia Y Comunidades	-	396	1.188
Nutrición	-	-	-
Protección	33	290	540

Cuanto hemos avanzado 2024 - Contractual



TIPO DE CONTRATO	CANTIDAD 2024	VALOR 2024
Contratos de aporte Modalidades Prevención	17 contratos 14 vigentes 3 finalizados	\$ 19.468.141.756
Contratos de aportes Modalidades Protección	6 contratos 3 vigentes 3 finalizados	\$ 2.765.257.924
Contratos de aporte Modalidad TU A TU	1 contrato 0 vigentes 1 finalizado	\$ 304.905.384
Contratos de aporte Modalidad Atrapasueños	2 contratos 2 vigentes 0 finalizados	\$ 2.324.282.562
Contratos de aporte Fortalecimiento Adolescentes y Jovenes - Recursos BID	1 contrato 1 vigente 0 finalizados	\$ 2.801.856.867
Contratos de Prestación de servicios profesionales	27 contratos 14 vigentes 13 finalizados	\$ 496.917.459
Otros - Funcionamiento (arrendamiento)	1 contrato 1 vigente 0 finalizados	\$ 450.000.000
TOTALES	55 contratos 35 vigentes 20 finalizados	\$ 28.611.361.952

Experiencias exitosas 2024



“Somos Familia Cuidadora” CID Goticas de Amor Riofrio

Con la participación de las familias del CDI Góticas de Amor y con el apoyo de la coordinadora de Primera Infancia , Infancia y Adolescencia de la administración, se dispusieron estrategias para niños, niñas, padres de familia y/o cuidadores, quienes fueron recibidos con actividades como: la rayuela, los aros, bolos y dinámicas de trabajo en equipo, igualmente, se realiza un picnic familiar y un mural para dejar mensajes sobre como es cuidar en cada hogar.

Como logros en esta jornada, se resalta que estas actividades no solo promovían la diversión, sino también la interacción entre padres, niños, niñas, y el talento humano del CDI, a la ves que les llevaba a la reflexión de cómo se cuidan y protegen los miembros de la familia y el porque de la importancia de ser un entorno protector .



Temática: Atención Integral Niños, Niñas de 0 a 5 Años: educación inicial

Experiencias exitosas 2024



Papas activos y presentes

Esta experiencia resalta la vinculación de la figura paterna en los encuentros educativos grupales, ya que por lo general se deja esta labor a las mujeres (madres, tías y abuelas).

Logros:

- Involucramiento del rol paterno en la formación, crianza y proceso de desarrollo de los niños y niñas.
- Fortalecimiento de vínculo padres e hijos – apego seguro.
- Sentido de seguridad en los niños y las niñas
- Las niños y los niños aprenden comportamientos, valores y actitudes que son esenciales para el desarrollo integral de cada uno de ellos fomentando un ambiente de apoyo hasta para las mismas mamás que asisten al programa, lo mismo pasa cuando las mujeres gestantes asisten en compañía de su pareja, se sienten apoyadas y valoradas.



Temática: Atención Integral Niños, Niñas de 0 a 5 Años: educación inicial

Experiencias exitosas 2024



Movilidad y Seguridad Vial

Se llevo a cabo con los niños y las niñas una simulación de lo que no se debe hacer mientras se está en carretera y sobre el cumplimiento de las normas viales, como reconocer las señales de tránsito y su importancia. Se realiza además desfile de autos donde las niñas y niños fueron los participantes (estos fueron elaborados desde casa con material reciclable).

Logros:

- Reconocimiento de las señales de tránsito, por parte de los niños/as.
- Las niñas y niños se sintieron incluidos y escuchados frente a la identificación de las señales de tránsito.
- Los padres de familia reconocieron la importancia de cumplir con las normas y portar de manera adecuada los elementos de protección como el casco o el cinturón de seguridad, dando buen ejemplo.
- Las familias participaron de manera significativa en la creación de los autos reciclables



Temática: Atención Integral Niños, Niñas de 0 a 5 Años: educación inicial

Logros 2024



Temática: Atención Integral Niños, Niñas de 0 a 5 Años: educación inicial

- En las diferentes unidades de servicio se desarrollan estrategias pedagógicas intencionadas que favorecen el desarrollo integral de los niños, niñas y mujeres gestantes.
- Se valida por parte del ICBF Centro Zonal Tuluá, la vinculación de talento idóneo para la atención.
- Se desarrollan acciones que fortalecen los vínculos afectivos entre los integrantes de la familia como primer entorno protector de los niños y las niñas
- Desde el ICBF Centro Zonal Tuluá se brinda un acompañamiento, orientación y asesoría a las Entidades Administradoras de Servicio y talento humano, por parte de los enlaces de Primera Infancia
- Se realiza seguimiento al cumplimiento de las cláusulas contractuales de los contratos de aporte por medio de la Supervisora de Contrato y del equipo de seguimiento a los contratos de Primera Infancia
- Se trabaja día a día en la mejora continua en los servicios de atención
- Fortalecimiento de relaciones intersectoriales a través del SNBF, con entidades que también realizan acciones para el desarrollo integral de la Primera Infancia – Alianzas estratégicas Convenios.



**BIENESTAR
FAMILIAR**

Participación

Queremos saber tu opinión



ICBF te escucha



¿ Qué esperas en el 2025 y 2026 del centro zonal, la Regional y el ICBF?



Gracias