



CON TRANSPARENCIA 2021

Dirección Regional Santander
Centro Zonal Carlos Lleras Restrepo
20/08/2021

ICBF RINDE CUENTAS



El futuro
es de todos

Gobierno
de Colombia



**BIENESTAR
FAMILIAR**

BIENVENIDOS



Silenciar los micrófonos y apagar cámara de video



Se informa que la reunión se grabará



Se realizará el registro de los asistentes a través del formulario enviado al chat de la reunión teams.



Si desea intervenir deberá levantar la mano y el moderador dará la palabra

Orden del día

Himno Nacional

Instalación

- 1 Contexto institucional. 1.1. Contexto Rendición Pública de Cuentas (Mesa Pública).
- 2 Oferta Institucional general (Primera Infancia, Infancia, Protección, Adolescencia y Juventud, Familias y Comunidades, Nutrición).
- 3 Informe presupuestal.
- 4 Experiencia exitosa por parte del Centro Zonal Carlos Lleras Restrepo.
- 5 Tema priorizado: Políticas y líneas de acción para la atención integral de niños y niñas de 0 a 5 años.
- 6
- 7 Espacio de participación. Preguntas y respuestas.
- 8 Compromisos adquiridos.
- 9 Canales y medios para atención a la ciudadanía e informe PQRS.
- 10 Evaluación de la audiencia de Rendición Pública de Cuentas.

Cierre

CONTEXTO INSTITUCIONAL

1



33 regionales



213 centros zonales



1.122 municipios con atención del ICBF

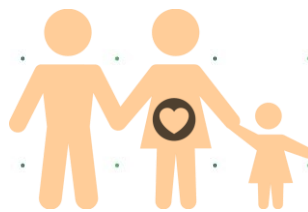

2.830.968
Beneficiarios
atendidos en el 2019

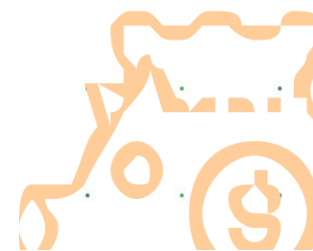

\$6,9 billones
55% del presupuesto del
sector de la inclusión
social

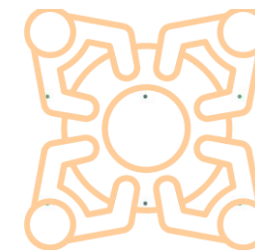

1.122 municipios con
atención del ICBF

* Incluye: 1101 municipios, 20 área no municipalizados e Islas de San Andrés

Objetivo social

Entidad que trabaja por la **prevención y protección integral** de la primera infancia, la niñez, la adolescencia, la juventud y el bienestar de las familias en Colombia, brindando atención especialmente a aquellos en condiciones de amenaza, inobservancia o vulneración de sus derechos, **llegando a cerca de 3 millones de colombianos** con sus programas, estrategias y servicios de atención **con 33 sedes regionales y 215 centros zonales en todo el país.**

Misión

Promover el desarrollo y la protección integral de los **niños, niñas y adolescentes**, así como el fortalecimiento de las capacidades de **los jóvenes y las familias** como **actores clave** de los entornos protectores y principales **agentes de transformación social**.

Visión

Lideramos la construcción de un país en el que los niños, niñas, adolescentes y jóvenes se **desarrollen en condiciones de equidad y libres de violencias**.

OBJETIVOS ESTRATÉGICOS

Asegurar una gestión institucional orientada a resultados a nivel nacional y local, apoyada en el uso de las tecnologías de la información.

Garantizar intervenciones pertinentes y de calidad, dirigidas a los niños, niñas, adolescentes y jóvenes fortaleciendo el componente de familia bajo un enfoque diferencial y territorial.

Asegurar una gestión institucional orientada a resultados a nivel nacional y local, apoyada en el uso de las tecnologías de la información.

Gestionar recursos financieros adicionales y optimizar su uso para maximizar el impacto

Liderar la gestión del conocimiento en políticas de niñez y familias consolidando al ICBF como referente en América Latina

Fortalecer la gestión, seguridad y privacidad de la información y, los entornos donde es tratada, gestionada, administrada y custodiada.

Fortalecer una cultura organizacional basada en el servicio, la comunicación efectiva, la innovación, el control, la mejora continua y el desarrollo del talento humano.

Prevenir los impactos ambientales generados por nuestra actividad.
Brindar condiciones de seguridad y salud en el ICBF.

MODELO DE TRANSPARENCIA

PACTO POR LA LEGALIDAD, TRANSPARENCIA Y LUCHA CONTRA LA CORRUPCIÓN

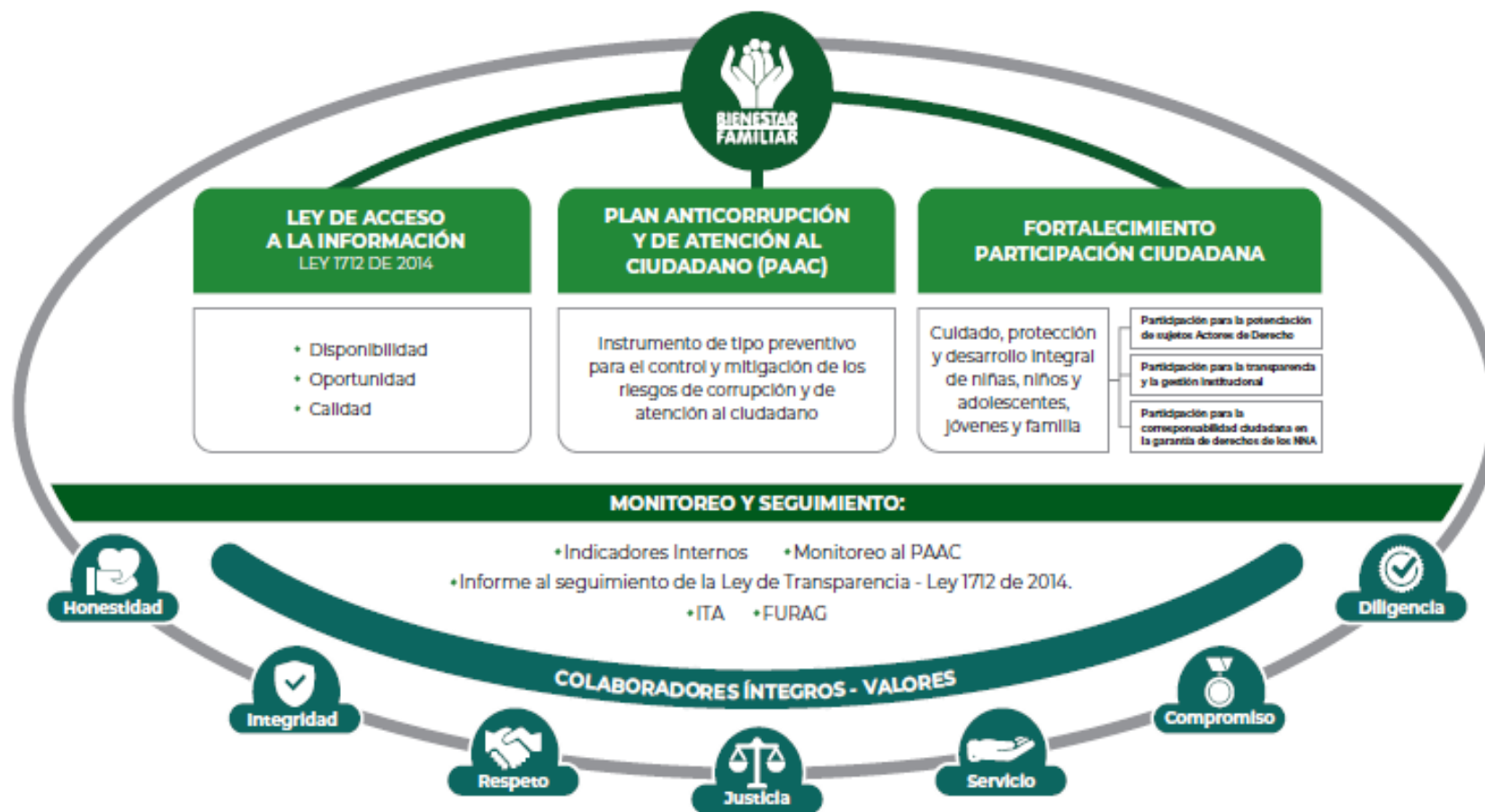

PROCURADURIA: RESULTADO DEL INDICE DE TRANSPARENCIA Y ACCESO A LA INFORMACIÓN- ITA 2020: 100%



1.1. CONTEXTO RENDICIÓN PÚBLICA DE CUENTAS

¿Qué es rendir cuentas?

El proceso de rendición de cuentas se entiende como una obligación de las entidades de la Rama Ejecutiva y de los servidores públicos del orden nacional y territorial, así como de la Rama Judicial y Legislativa, de **informar, dialogar y dar respuesta clara, concreta y eficaz a las peticiones y necesidades de las partes interesadas** (ciudadanía, organizaciones y grupos de valor) sobre la gestión realizada, los resultados de sus planes de acción y el respeto, garantía y protección de los derechos.

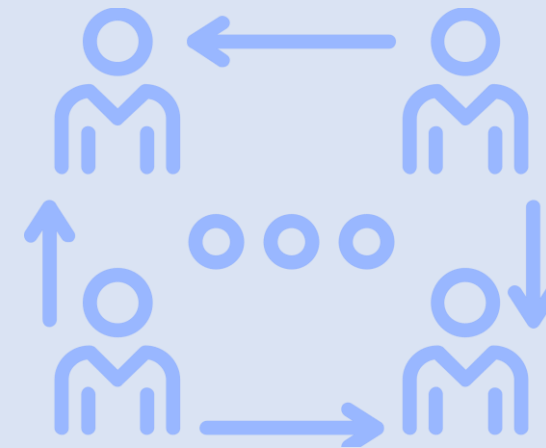

¿PARA QUÉ SE RINDE CUENTAS?

Establecer diálogos participativos con sus grupos de valor.

Informar y explicar en un lenguaje comprensible la gestión realizada, los resultados y avances en la garantía de derechos por los que la entidad trabaja.

Evidenciar las múltiples acciones que desarrolla la entidad ante sus grupos de valor para cumplir con su misión (propósito fundamental).

Fomentar la transparencia, el gobierno abierto y la participación ciudadana en la gestión de la administración pública.

Cumplir con la responsabilidad del Estado de rendir cuentas, de acuerdo con lo establecido en el artículo 50, de la Ley 1757 de 2015.

MARCO NORMATIVO GENERAL

CONPES 3654 DE 2010

“Política de rendición de cuentas de la Rama Ejecutiva a los ciudadanos”

LEY 489 DE 1998

Artículo 33 “Audiencia públicas”

LEY 1757 DE 2015

Artículos 48 al 59 “Rendición de cuentas de la Rama Ejecutiva”.
Manual único de rendición de cuentas.

COMPONENTE – RENDICIÓN DE
CUENTAS

Plan Anticorrupción y de Atención al Ciudadano -

MICROSITIO DE TRANSPARENCIA - PAGINA WEB

Transparencia y Acceso a la Información Pública

En cumplimiento de la Ley 1712 de 2014 (Decreto No. 1081 de 2015 y Resolución No. 1519 de 2020), el ICBF pone a disposición de la ciudadanía la siguiente información.



1. Información de la Entidad

Consultar No. 1

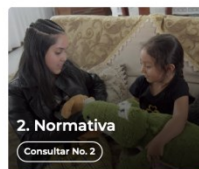

2. Normativa

Consultar No. 2



3. Contratación

Consultar No. 3

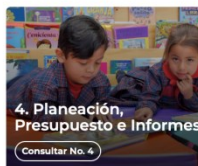

4. Planeación, Presupuesto e Informes

Consultar No. 4



5. Trámites

Consultar No. 5



6. Participa

Consultar No. 6



7. Datos Abiertos

Consultar No. 7

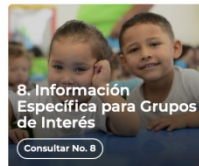

8. Información Específica para Grupos de Interés

Consultar No. 8

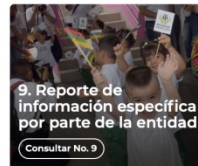

9. Reporte de información específica por parte de la entidad

Consultar No. 9

Excepción de publicación: El ICBF es entidad del orden nacional.

10. Información tributaria en entidades territoriales locales

Información de Interés



Gobierno Digital



Rendición de Cuentas



Acuerdos de Paz

Destacado



Modelo de Transparencia y Lucha contra la Corrupción



Dejamos tu opinión acerca de esta sección. [Participa en la encuesta](#)

Normativa Relacionada

→ Ley 1712 de 2014 - Ley de Transparencia y Acceso a la Información Pública.

→ Resolución No. 1519 de 2020

→ Resolución No. 3564 de 2015 (derogada)

→ Decreto No. 1081 de 2015

→ Resultados Índice de Transparencia de las Entidades Públicas - ITEP

Declaración de Accesibilidad y Usabilidad

Accesibilidad y Usabilidad Web

En cumplimiento de la normativa aplicable, el ICBF dispone su sitio web garantizando la consulta, descarga e interacción de sus contenidos según los niveles de conformidad mínimos requeridos en la norma colombiana y de estándares web, garantizando así el acceso a la información y realizando actualizaciones permanentes para la gestión de sus contenidos.

Rendición de Cuentas ICBF

Cómo consultar la sección de rendición de cuentas del portal web ICBF: [Consultar video](#)



Procedimiento



Cronograma



Componentes



Marco Normativo

Objetivo Procedimiento de Rendición Pública de Cuentas y Mesas Públicas

Definir las acciones y orientaciones del proceso de Rendición Pública de Cuentas y Mesas Públicas sobre la gestión de la Entidad en los temas definidos como de interés para la sociedad; y realizar el seguimiento a los compromisos que de ellas se deriven.

+ Generalidades

+ Definiciones

- Procedimiento Rendición Pública de Cuentas y Mesas Públicas v5 P2.MS
 - Formato Programación y Monitoreo de Eventos RPC y MP v6 F1.P2.MS
 - Formato Análisis Evaluación RPC y MP v3 F10.P2.MS
 - Formato Compromisos RPC y MP v3 F11.P2.MS
 - Formato Resultados RPC y MP v3 F12.P2.MS
 - Formato Consulta Previa MP v3 F6.P2.MS
 - Formato Análisis Consulta Previa MP v3 F7.P2.MS
 - Formato Lista de Asistentes RPC y MP v2 F8.P2.MS
 - Formato Encuesta de Evaluación RPC y MP v3 F9.P2.MS



Información Proceso de Rendición de Cuentas ICBF

Consolidados



Informes Rendición Pública de Cuentas Regional y Mesas Públicas de Centros Zonales



Consulta Previa Ciudadana para Temas de Mesas Públicas ICBF

Definición de temáticas

2

OFERTA INSTITUCIONAL GENERAL

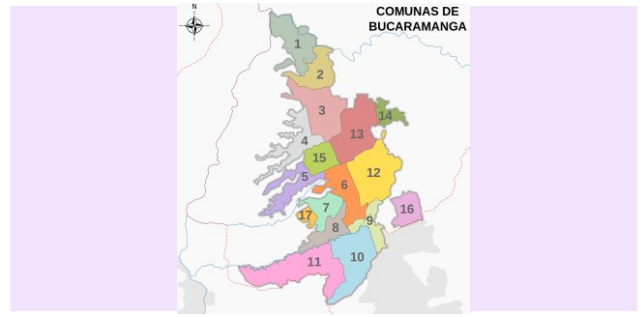

Atención a la Primera Infancia

- Hogar Gestor
- Tramite de Atención Extraprocesal
- Solicitudes de restablecimiento de derechos
- Reporte de amenaza y vulneración de derechos
- Asistencia y Asesoría a la familia

Protección

- Modalidad para el Fortalecimiento de Capacidades de NNA con Discapacidad y sus Familias

Infancia

Mil días para cambiar el mundo

Nutrición

Generaciones Sacúdete

Adolescencia y Juventud.

Mi familia

Familias y Comunidades

3

INFORME PRESUPUESTAL

CENTRO ZONAL CARLOS LLERAS RESTREPO	PROGRAMACION METAS SOCIALES Y FINANCIERAS		
	CONSOLIDADO DE ATENCION		
MODALIDADES DE ATENCION	CONTRATOS SUSCRITOS	CUPOS CONTRATADOS	USUARIOS ATENDIDOS
PRIMERA INFANCIA	75	17,398	17,398
INFANCIA	0	0	0
ADOLESCENCIA Y JUVENTUD	0	0	0
FAMILIA	1	594	594
COMUNIDADES	0	0	0
NUTRICION	1	150	150
PROTECCION	4	695	695
TOTAL	81	18,837	18,837

INFORME PRESUPUESTAL

Tipo de contrato	2020	Valor
Contratos de aporte	48	\$35,794,789,354
Contrato prestación servicios profesionales	8	\$106,182,185
Contrato prestación de servicios	5	\$289,717,817
Otros - funcionamiento	0	\$0
TOTAL	61	\$36,190,689,356

Experiencia exitosa



MI HUERTA

CDI LUZ DEL CIELO



Políticas y líneas de acción

para la atención integral de niños y niñas de 0 a 5 años.



El futuro
es de todos

Gobierno
de Colombia



**BIENESTAR
FAMILIAR**

6

TEMA PRIORIZADO EN LA CONSULTA PREVIA

**Numero de encuestas
1220**

**Participación
Entidades prestadoras de
servicios, usuarios, aliados
estratégicos, entidades
territoriales, entre otros**

**Políticas y líneas de acción
para la atención integral de
niños y niñas de 0 a 5 años.**

POLÍTICAS Y LÍNEAS DE ACCIÓN PARA LA ATENCIÓN INTEGRAL DE NIÑOS Y NIÑAS DE 0 A 5 AÑOS



Atención Integral

Primera Infancia

Normatividad

Ley 1098 de 2006

- El **Presidente de la República, los gobernadores y los alcaldes**, son responsables directos del diseño, formulación y ejecución de la política pública prioritaria y diferencial de niños, niñas y adolescentes, en sus respectivos niveles de gobierno.

Ley 1804 de 2016

- Establece la atención integral a la primera infancia como prioridad para el Estado, lo que indica que los planes de desarrollo departamentales y municipales, los presupuestos públicos y demás instrumentos de planeación y gestión territorial, deben estar armonizadas con los objetivos y acciones que establece dicha Política.



Objeto de la ley

(...) Establecer la **Política de Estado** para el **Desarrollo Integral de la Primera Infancia de Cero a Siempre**, la cual sienta las **bases conceptuales, técnicas y de gestión** para garantizar el desarrollo integral, en el marco de la Doctrina de la **Protección Integral**.

Con ello busca fortalecer el marco institucional para el **reconocimiento, la protección y la garantía de los derechos de las mujeres gestantes y de los niños y las niñas** de cero a seis años de edad, así como la materialización del Estado Social de Derecho.



El futuro
es de todos

Gobierno
de Colombia



Ley 1804 de 2016



Funciones del ICBF en el marco de la Política Pública para el Desarrollo Integral de la Primera Infancia:

1. Al objetivo misional de la Institución.
2. Doble rol que le asigna la Ley 1098 del 2006:
 - Como Ente Rector, coordinador, articulador del SNBF.
 - Brindar línea técnica para la prestación del servicio público de bienestar familiar a la población.

Ámbito de Aplicación

- En **todo el territorio nacional** por actores oficiales y privados, tanto del orden nacional como local, con un **enfoque diferencial y poblacional** (art. 204 Ley 1098/2006).
- **Prioridad de las atenciones.** Se toma en consideración la diversidad (cultura, pertenencia étnica, contexto, condiciones, dimensiones particulares o afectaciones transitorias, así como la **prioridad de su atención** ante estados de vulnerabilidad (víctimas del conflicto armado y otras violencias).
- **Focalización.** Debe realizarse de manera concertada entre autoridades gubernamentales del orden nacional y local en los escenarios del CPS, en consonancia con la RIA. Criterios: vulnerabilidad, brechas sociales y económicas, discapacidad, pobreza rural, afectaciones por conflicto armado y pertenencia a grupos étnicos.
- **Diseño e implementación** como parte integral y prioritaria de la política **esquemas específicos para la atención integral de la niñez rural** que deberá ser focalizada de manera prioritaria.



Política Pública de Primera Infancia



La gestión de la Política Pública debe orientarse a partir de las fases y líneas de acción sugeridas desde la política

Atención a la Primera Infancia en el ICBF

Armonizar los lineamientos de los diferentes servicios a través de los cuales atiende población en primera infancia, de acuerdo con la Política de Estado para el Desarrollo Integral de la Primera Infancia de Cero a Siempre.

Organizar la implementación de los servicios de educación inicial con enfoque de atención integral de acuerdo con los referentes técnicos para tal fin y en el marco de la Política de Estado para el Desarrollo Integral de la Primera Infancia de Cero a Siempre.

Fiscalizar la operación de las modalidades de atención a la primera infancia bajo su responsabilidad, en coordinación con el Departamento para la Prosperidad Social.



Ruta Integral de Atenciones Primera Infancia



El futuro
es de todos

Gobierno
de Colombia



**BIENESTAR
FAMILIAR**

PÚBLICA

Atenciones universales: Son aquellas que deben recibir todos los niños y las niñas para asegurar sus derechos y contribuir de manera efectiva a su desarrollo integral.

Atenciones diferenciales: Son aquellas que reconocen las situaciones particulares derivadas de la cultura, la pertenencia étnica, la discapacidad, experiencias particulares, derivadas del territorio como vías de acceso, selva, ruralidad, zonas urbanas, seguridad, las cuales influyen en la construcción de su identidad y forma de ver el mundo.

Atenciones especializadas: Se orientan a responder a situaciones específicas de vulneración o riesgo, que exigen analizar de manera especializada las atenciones necesarias para el restablecimiento de los derechos debido a su vulneración o amenaza.

La RIA, es la herramienta básica que orienta al territorio en el proceso de identificación de las acciones que deben dirigirse a la primera infancia para contribuir de manera efectiva a su desarrollo integral.

Se busca establecer el conjunto de atenciones pertinentes y estratégicas a desarrollar en el territorio, a partir del análisis situacional de los niños y niñas en primera infancia.

Mapa de Ruta Integral de Atención

Ruta Integral de Atenciones **RIA**



Entornos

ENTORNOS QUE POTENCIAN EL DESARROLLO EN LA PRIMERA INFANCIA



LOS RETOS EN NUESTRA ACTUACIÓN ESTÁN REFLEJADOS EN VARIOS ASPECTOS. UNO POR EJEMPLO ES EL PAPEL QUE JUEGAN LOS ENTORNOS POR DONDE TRANSITAN LAS VIDAS DE LAS NIÑAS Y LOS NIÑOS. ESTOS FACILITAN Y GENERAN CONDICIONES PARA POTENCIAR SU DESARROLLO.



¿Y ESOS ENTORNOS DÓNDE ESTÁN?

BUENO, LOS ENTORNOS SON FÍSICOS, SOCIALES Y CULTURALES, PUES ELLOS ESTÁN ATRAVESADOS POR EL CONTEXTO QUE LES RODEA.

LA ESTRATEGIA HA RESALTADO CUATRO DE ELLOS QUE SON: EL ENTORNO HOGAR, EL ENTORNO SALUD, EL ENTORNO EDUCATIVO Y EL ESPACIO PÚBLICO, PERO ESO SÍ... TODOS DEBEN TENER LAS CARACTERÍSTICAS QUE VERÁS EN EL DIBUJO:



Los **ENTORNOS** son los espacios en los que los niños y las niñas transitan, interactúan, crecen y viven.



ENTORNOS 4

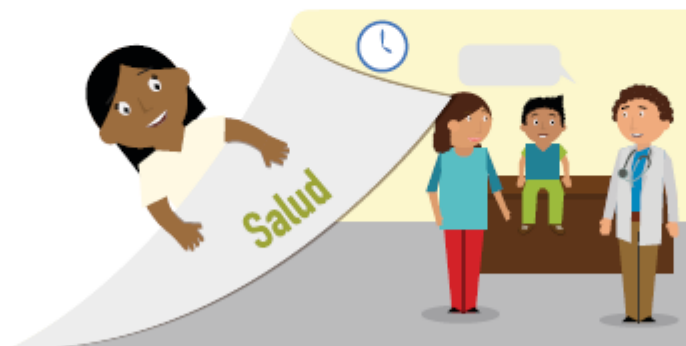

Cada niño y niña vive estos entornos según las características físicas, culturales y sociales de su territorio.

Realizaciones para la Primera Infancia

Crece en entornos que promocionan sus derechos y actúan ante la exposición de situaciones de riesgo y vulneración

Propósito: Desarrollo Integral

Vive y disfruta del nivel más alto de salud

Construye su identidad en un marco de diversidad

Crece en entornos que favorecen su desarrollo



Goza y mantiene un estado nutricional adecuado

Expresa sentimientos, ideas y opiniones en sus entornos cotidianos y estos son tenidos en cuenta

Niños y niñas en el centro

Cuenta con padre, madre o cuidadores que lo acogen y ponen en práctica pautas de crianza que favorecen su desarrollo integral

ADEMÁS DE LOS ENTORNOS, HAY UNA SERIE DE CONDICIONES Y ESTADOS QUE SE DEBEN MATERIALIZAR EN LA VIDA DE CADA NIÑA Y CADA NIÑO PARA HACER POSIBLE SU DESARROLLO INTEGRAL. LA ESTRATEGIA LAS HA NOMBRADO COMO "REALIZACIONES".

¿Y CUÁLES SON ESAS REALIZACIONES?

Atención Integral

Un modo de comprender ATENCIÓNES PARA EL DESARROLLO INTEGRAL

PARA COMPLETAR EL ESCENARIO, DEBEMOS COMPRENDER QUE LAS REALIZACIONES SE LOGRAN A TRAVÉS DE ACCIONES INTENCIONADAS Y EFECTIVAS QUE REALIZAN COTIDIANAMENTE QUIENES TRABAJAN POR Y PARA LAS NIÑAS Y NIÑOS, ASÍ COMO SUS FAMILIAS Y LA COMUNIDAD PARA LOGRAR EL DESARROLLO INTEGRAL. ¿Y ENTONCES QUÉ MIRAMOS EN NUESTRA OFERTA?

LA ESTRATEGIA HA NOMINADO ESTAS ACCIONES COMO "ATENCIÓNES".

CLARO, AL SER INTENCIONADAS Y EFECTIVAS PONEN EN EL CENTRO A CADA NIÑA, NIÑO Y FAMILIA GESTANTE A TRAVÉS DE APROXIMACIONES, ACOMPAÑAMIENTOS Y ATENCIONES RESPETUOSAS Y PERTINENTES.

ASÍ ES. MIRA CÓMO DISTINTAS ATENCIONES FAVORECEN EL DESARROLLO EN DIFERENTES ASPECTOS DE SU VIDA.

¡AH! ¡AHORA PUEDO VER CON CLARIDAD CÓMO SE MATERIALIZAN EN EL DESARROLLO DE SUS VIDAS!



Atención Integral

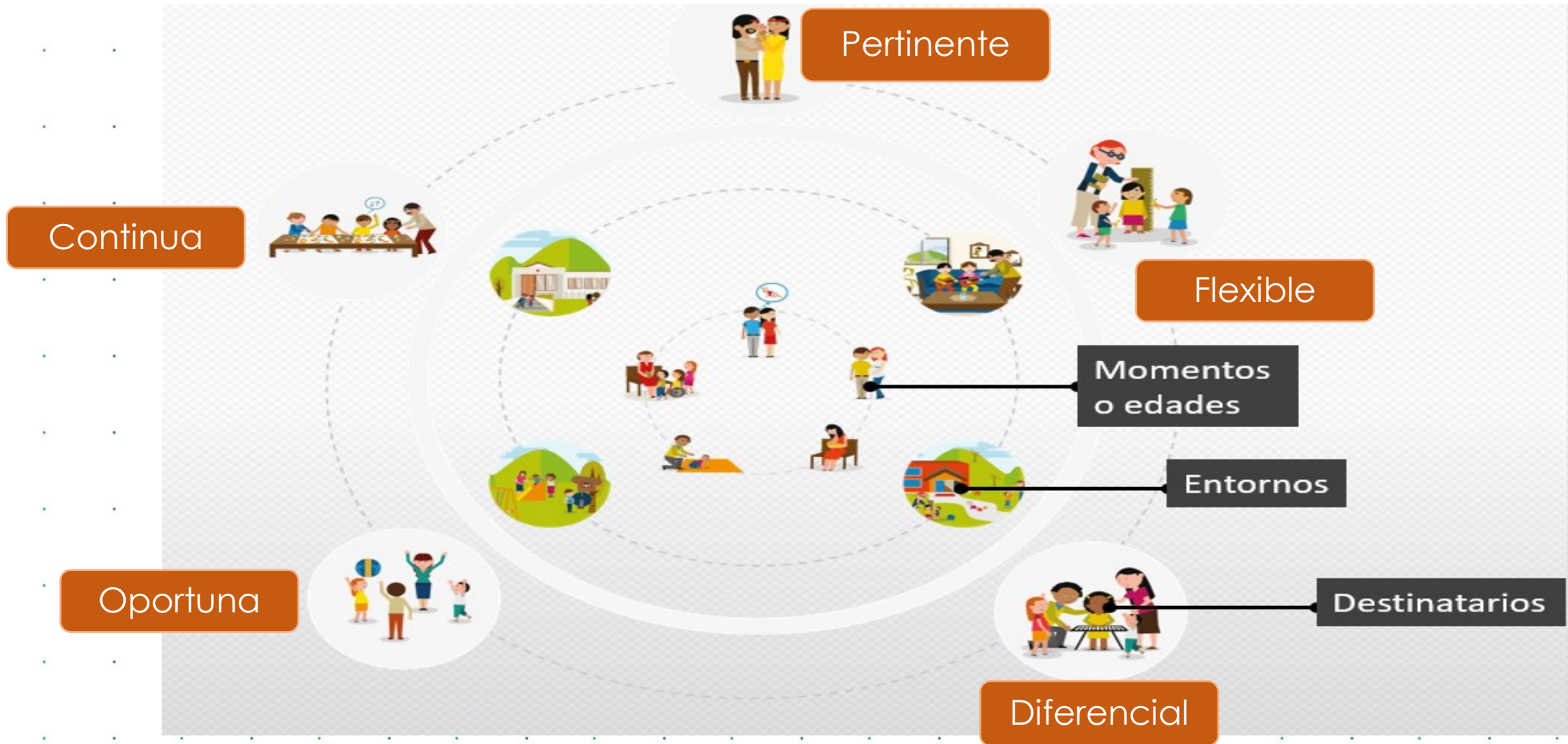

Estructurantes de la Atención Integral

La Política se focaliza en 5 estructurantes que conforman la atención integral y que deben ser garantizados a cada niña y a cada niño para asegurar su desarrollo integral.



Cuidado y crianza



Salud, alimentación y nutrición



Educación inicial



Ejercicio de la ciudadanía y participación



Recreación

Atenciones Priorizadas

DE LAS **200**
ATENCIONES
como país priorizamos 9
para avanzar en la
ATENCIÓN INTEGRAL.

- Registro civil.
- Afiliación vigente a salud.
- Esquema de vacunación completo para la edad.
- Educación inicial de calidad.
- Modalidades de educación inicial con talento humano cualificado.
- Valoración y seguimiento nutricional.
- Consultas de crecimiento y desarrollo.
- Formación a familias en cuidado y crianza.
- Acceso a colecciones de libros o contenidos culturales especializados.



El desafío es sumar más atenciones para seguir contribuyendo con su desarrollo integral



Modalidades y servicios



El futuro
es de todos

Gobierno
de Colombia



**BIENESTAR
FAMILIAR**

PÚBLICA

Modalidades de Atención a la Primera Infancia

Y servicios contratados en el ICBF Regional Santander



Espacios especializados
Entornos cercanos y propios
Escenarios de acogida
Espacios y tiempos concertados



Flexibilización de los servicios de atención a la primera infancia del ICBF por causa del COVID – 19

1. Familia, Comunidad y Redes Sociales
2. Salud y Nutrición
3. Proceso Pedagógico
4. Talento Humano
5. Ambientes Educativos y Protectores
6. Administrativo y de Gestión

ATENCIONES PRIORIZADAS PARA PROMOVER EL DESARROLLO INTEGRAL DE LA PRIMERA INFANCIA

CARACTERÍSTICAS DEL SERVICIO

Con acciones pedagógicas intencionadas y cuidado calificado que potencian su desarrollo integral.

Con talento humano idóneo.

Bajo procesos de acompañamiento a sus familias y comunidades para que generen redes que permitan ser su primer entorno protector.

Promoviendo el disfrute de bienes culturales para la construcción de su identidad.

Aportando a su adecuada salud y nutrición.

Desarrollada en ambientes educativos y protectores.

Monitoreando que cuenten con las atenciones priorizadas.

Supervisando las obligaciones de los contratos de aporte o convenios con los operadores de los servicios.



Oferta de Servicios en el territorio



El futuro
es de todos

Gobierno
de Colombia



**BIENESTAR
FAMILIAR**

PÚBLICA

SERVICIOS	CONTRATOS 2020 A NOVIEMBRE HCB- DIER Y DICIEMBRE FAMILIAR E INSTITUCIONAL	CUPOS 2020	CONTRATOS 2020 CON VIGENCIA FUTURA INICIADOS EN DIC 2020 SS HCB -DIER	CUPOS 2020	TOTAL CUPOS	TOTAL BENEFICIARIOS
DIMF	2	3.086			3.086	2
CDI	9	2.934			2.934	9
HI	10	1.228			1.228	10
DIER	1	15	1	15	30	2
HCB	26	5.086	26	5.034	10.120	52
TOTAL	48	12.349	27	5.049	17.398	75

LOGROS

- Se atendieron **14.763** beneficiarios garantizando la prestación del servicio desde la atención remota, esquema que se planteó desde ICBF.
- Se garantizó la entrega oportuna de la Ración para Preparar (RPP) de manera mensual y se realizó acompañamiento telefónico en cada una de las unidades de servicio.
- Se brindó asistencia técnica permanente a las EAS por parte del equipo de profesionales de Centro Zonal Carlos Lleras Restrepo
- La participación parental en las distintas actividades y prácticas de CUIDADO Y CRIANZA, sugeridas desde la estrategia MIS MANOS TE ENSEÑAN por el talento humano en el acompañamiento pedagógico remoto
- Durante la vigencia 2020, el talento humano de las EAS, asumieron el compromiso de manera diligente acatando las disposiciones y lineamientos establecidos por el ICBF en el marco de la emergencia sanitaria para brindar un servicio con calidad
- Se desarrollaron experiencias enriquecedoras que permitieron estrechar vínculos afectivos y promover en los hogares de Bucaramanga el fortalecimiento de entornos protectores para los niños, niñas y adolescentes.

RETOS FRENTE AL TEMA PRIORIZADO

- Ajuste gradual de la prestación del servicio desde el esquema de la atención remota hacia la presencialidad
- Continuar socializando los lineamientos técnicos por parte de los profesionales del Centro Zonal a las EAS, que permitan orientar el retorno gradual, progresivo y seguro a la presencialidad en las unidades de servicio de primera infancia del municipio de Bucaramanga
- Asegurar que el 100% de los beneficiarios que egresen de las modalidades de primera infancia logren transitar armónicamente a la educación formal

Espacio de participación preguntas y respuestas



El futuro
es de todos

Gobierno
de Colombia



**BIENESTAR
FAMILIAR**

REGISTRO DE PREGUNTAS



Compromisos adquiridos



El futuro
es de todos

Gobierno
de Colombia



**BIENESTAR
FAMILIAR**

8

COMPROMISOS ADQUIRIDOS 2020

En la mesa pública realizada el 02 de octubre del 2020 no se formularon compromisos en el desarrollo de la misma

9

CANALES Y MEDIOS PARA ATENCIÓN A LA CIUDADANÍA E INFORME PQRS

REPORTE CONSOLIDADO DEL CZ CARLOS LLERAS RESTREPO

TIPO	PRINCIPALES MOTIVOS	2020	OPORTUNIDAD RESPUESTA
Peticiones	Conciliables Custodia y visitas, concepto Notariales.	3794	95%
	Violencia física, Psicológica y/o negligencia		
	Conflicto padres separados.		
Quejas	Demora en la atención (negar o retardar asuntos a su cargo)	12	100%
	Maltrato al Ciudadano		
	Omisión o extralimitación de deberes o funciones		
Reclamos	Incumplimiento de Obligaciones Contractuales	59	100%
	Cobros No Autorizados		
	Instalaciones Físicas Inadecuadas		
Sugerencias	Felicitaciones y Agradecimientos	1	100%

PREVENCIÓN DE VIOLENCIAS

Se fortalecieron los canales de atención 24/7 para niños, niñas y adolescentes que se sienten amenazados o han visto vulnerados sus derechos:

The infographic displays eight channels of attention, each with an icon, a title, and a description of availability and services. The channels are arranged in two rows of four.

 Videollamada Disponible lunes a sábado de 6:00 a.m. a 10:00 p.m.	 Llamada en Línea Disponible lunes a sábado de 6:00 a.m. a 10:00 p.m. Más contacto telefónico	 Chat ICBF Disponible lunes a domingo, 24 horas al día	 WhatsApp Envía mensaje a través de la aplicación desde tu celular ¿Cómo funciona?
 Solicitudes PQRS Formulario para Peticiones, Quejas, Reclamos y Sugerencias	 Puntos de Atención Direcciones regionales y centros zonales	 Ventanilla de Trámites y Servicios Trámites prioritizados y aplicativos del ICBF	 Oferta Institucional Oferta de trámites, programas y servicios del ICBF

LÍNEA ANTICORRUPCIÓN Y PÁGINA WEB

LÍNEA ANTICORRUPCIÓN



Canales Dispuestos

- ↳ Línea gratuita nacional ICBF: 018000 91 80 80 - Opción 4. Para la recepción de denuncias de presuntos actos de corrupción el horario de atención es de Lunes a Viernes de 8 am a 5 pm.
- ↳ Correo electrónico: Anticorrupcion@icbf.gov.co
- ↳ Chat ICBF y Llamada en Línea
- ↳ Videollamada

WWW.ICBF.GOV.CO

The screenshot shows the ICBF website homepage. At the top, there are several program categories represented by images and text: 'Primera Infancia', 'Infancia', 'Adolescencia y juventud', 'Protección', 'Nutrición', 'Familias y comunidades', and 'Sistema Nacional de Bienestar Familiar'. Below these is a button that says 'Consultar más programas'. Underneath is a section titled 'Enlaces de Interés' (Links of Interest) with a grid of icons and text for various services and systems, including 'Transparencia y Acceso a la Información Pública', 'Rendición de Cuentas ICBF', 'Innovación ICBF', 'Gobierno Digital', 'Normativa Institucional', 'Citaciones', 'Prospección Social (DPS)', 'Centro de Memoria Histórica', 'Unidad de Atención y Reparación Integral a las Víctimas', 'SMARIV - Sistema Nacional de Atención y Reparación Integral a las Víctimas', 'Colombia Compra Eficiente', 'Función Pública', 'Sistema de Información y Gestión del Empleo Público (SIGEP)', 'Datos Abiertos', 'Convocatoria No.433 2016 - ICBF Acciones de Tutela Convocatoria No.433 2016', and 'Sistema Único de Información de la Niñez - SUNI'.

- Programas, estrategias y servicios
- Trámites
- Espacios de participación en línea
- Oferta de información en canal electrónico
- Conjuntos de datos abiertos disponibles
- Avances y resultados de la gestión institucional
- El Plan anticorrupción y de atención al ciudadano
- Informes de Rendición de Cuentas y Mesas Públicas

Con el objetivo de conocer la percepción de los participantes acerca de la Mesa Pública realizada por el ICBF, se les solicita diligenciar una evaluación de la misma.



GRACIAS



El futuro
es de todos

Gobierno
de Colombia



**BIENESTAR
FAMILIAR**