



MESA PÚBLICA REGIONAL CORDOBA CENTRO ZONAL MONTELIBANO

*Director Regional
Alberto José Jimenez Bohorquez*

*Coordinadora CZ
Dayley Cabrales Lenes*

2020



El futuro
es de todos

Gobierno
de Colombia



**BIENESTAR
FAMILIAR**

PÚBLICA

Agenda

1. Instalación
2. Bienvenida por parte de la Coordinadora del Centro Zonal.
3. Instalación del evento por parte del Director Regional
4. Metodología desarrollo Mesa Pública
5. Centro Zonal Montelibano– Diagnóstico
6. Temática Consulta Previa
7. Resultados Compromisos adquiridos mesa anterior
8. Evaluación de la Mesa Pública
9. Cierre



Instalación



El futuro
es de todos

Gobierno
de Colombia



**BIENESTAR
FAMILIAR**

PÚBLICA

El Instituto Colombiano de Bienestar Familiar -ICBF -

Mapa Estratégico ICBF

2019 - 2022



Establecimiento público descentralizado creado por la Ley 75 de 1968, reorganizado conforme a lo dispuesto por la Ley 7 de 1979 y en el Decreto 1084 de 2015

Misión:

- Promover el desarrollo y la protección integral de los niños, niñas y adolescentes, fortaleciendo las capacidades de las familias como entornos protectores y principales agentes de transformación social.

Visión

- Lideraremos la construcción de un país en el que los niños, niñas y adolescentes se desarrollen en condiciones de equidad y libres de violencias

Modelo de Transparencia

PACTO POR LA LEGALIDAD, TRANSPARENCIA Y LUCHA CONTRA LA CORRUPCIÓN

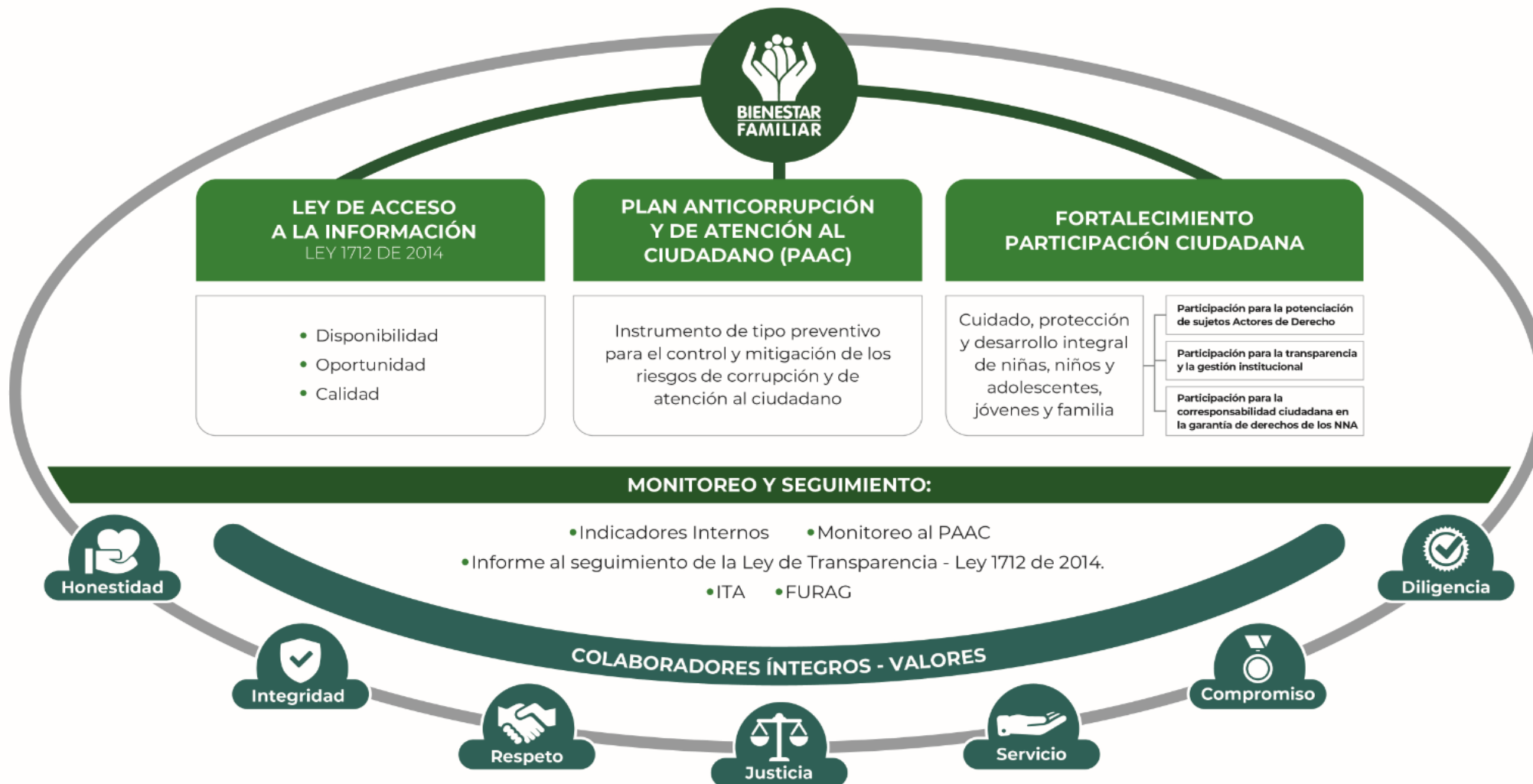

PROCURADURIA: RESULTADO DEL ÍNDICE DE TRANSPARENCIA Y ACCESO A LA INFORMACIÓN- ITA 2019: 97%

Pendiente publicar la ejecución de contratos para lograr 100%

El Instituto Colombiano de Bienestar Familiar - ICBF en el marco del Covid-19 ha puesto a los niños, niñas en el centro en tres pilares:

1. Seguridad Alimentaria
2. Ecosistema Pedagógico y Educativo
3. Prevención de Violencias

1. Seguridad Alimentaria

Para la promoción de la Seguridad Alimentaria y Nutricional (SAN), el Centro Zonal Montelibano en los programas de Primera infancia a través del eje de consumo de alimentos, ha garantizado la entrega de Raciones para Preparar (RPP) durante la flexibilización de los servicios para brindar una adecuada atención a los usuarios de las diferentes modalidades, todo enmarcado desde el enfoque diferencial y de derechos. Por lo anterior, teniendo en cuenta el suministro de dicha complementación alimentaria, esto logra el mejoramiento directo del estado de salud y nutrición de los usuarios.



1. Seguridad Alimentaria

EAS	CONTRATO	CUPOS	MODALIDAD
FUNDACION LAS GOLONDRINAS	156	512	INSTITUCIONAL
FUNDACION LAS GOLONDRINAS	160	508	INSTITUCIONAL
ASOCIACION UNIDOS POR LA INFANCIA	128	590	INSTITUCIONAL
FUNDACION PROTEGER	136	1.173	INSTITUCIONAL - DIMF

TOTAL RPP ENTREGADAS

MARZO - AGOSTO

16.607

1. Seguridad Alimentaria

EAS	CONTRATO	CUPO	FAMILIAR Y COMUNITARIA	HCB- FAMI FAMILIAR Y AGRUPADOS
FUNDESOP	178	320	FAMILIAR	HCB FAMI FAMILIAR
FUNDACION CLAMOR POR LA VIDA	180	1.975	COMUNITARIA	HCB TRADICIONAL
FUNDACION PROTEGER	147	1.382	FAMILIAR	DIMF
COLGRACOL	134	941	FAMILIAR	DIMF
COLGRACOL	231	730	COMUNITARIA	HCB FAMI FAMILIAR - TRADICIONAL
FUNDACION LAS GOLONDRINAS	122	1.100	FAMILIAR	DIMF CON ARRIENDO

TOTAL RPP ENTREGADAS MARZO - AGOSTO 38.267

1. Seguridad Alimentaria

EAS	N° CONTRATO	CUPOS	CUPOS MONTELÍBANO	MODALIDAD	SERVICIO
FUNDACION LAS GOLONDRINAS	156	512	512	INSTITUCIONAL	CDI
FUNDACION LAS GOLONDRINAS	160	508	508	INSTITUCIONAL	CDI
FUNDACION LAS GOLONDRINAS	122	1100	1100	FAMILIAR	DIMF SIN Y CON ARRIENDO
FUNDACION CLAMOR POR LA VIDA	180	1975	660	COMUNITARIA	HCB TRADICIONAL
COLGRACOL	231	730	430	COMUNITARIA	HCB FAMI FAMILIAR - TRADICIONAL
TOTAL			3,210		

ENTREGAS DE RPP										
EAS	CONTRATO	CUPOS	MUNICIPIO	MARZO	ABRIL	MAYO	JUNIO	JULIO	AGOSTO	TOTAL
FUNDACION LAS GOLONDRINAS	122	1100	MONTELIBANO	1100	1100	1100	1100	1100	1100	6,600
	156	512		500	500	500	512	512	512	3,036
	160	508		497	497	497	499	502	507	2,999
FUNCLAVID		660	MONTELIBANO	660	660	660	660	660	660	3,960
COLGRACOL	231	430	MONTELIBANO	430	430	430	430	430	430	2,580
										19,175

2. Ecosistema Pedagógico y Educativo



A razón de la emergencia sanitaria, el Centro Zonal Montelíbano a través de las diferentes modalidades de atención a la primera infancia, ha implementado el acompañamiento remoto a los niños, niñas y mujeres gestantes en el marco de la estrategia **“Mis Manos Te Enseñan”**.

Total llamadas de lo que va la vigencia: **198,749 (mayo-agosto)**

Total de llamadas municipio de Montelíbano: 75,813 (mayo-agosto)

Algunos mecanismos de acercamiento alternativo en zonas rurales dispersas:

- ✓ Voz a Voz
- ✓ Cartelera en puntos estratégicos de la comunidad
- ✓ Pendones/plegables
- ✓ Perifoneo

2 Ecosistema Pedagógico y Educativo

Logros

- Continuidad de la prestación del servicio a través de los escenarios virtuales debido al confinamiento.
- Apoyo a familias con poco acceso a la conectividad, a través de una estrategia alternativa de acompañamiento, a través del comité de control social, dinamizadores y agentes educativos pertenecientes a la comunidad.
- Acceso a la estrategia mis manos te enseñan experiencias de cuidado y crianza en el hogar en tiempos de coronavirus.
- Socialización y seguimiento a las 14 prácticas de cuidado y crianza mediante llamadas, videos de experiencias, evidencias fotográficas, Encuentros en tiempo real con los usuarios.
- Entregas de kit pedagógicos y cartilla mis manos te enseñan.





2. *Ecosistema Pedagógico y Educativo*

- **Logros**
- Articulación con secretaria de educación para tránsito de niños y niñas usuarios de los programas de primera infancia a la educación formal 2020-2021
- Depuración de base de datos de usuarios en casos críticos (cruzados).
- Fortalecimiento de los saberes de los enlaces institucionales, agentes educativos y docentes a una pedagogía de transito garantizando la continuación al derecho a la educación de niños y niñas.
- Conformación de los comités de control social en las UDS
- Vigilancia y control en la operatividad del servicio por parte de los comités de control social
- Articulación con las EAS y talento humano de UDS
- Asistencia técnica a las EAS sobre componentes de atención

2. Ecosistema Pedagógico y Educativo

- Realización de jornadas de reflexión pedagógica con experiencias exitosas en el Marco de la pandemia.
- Acompañamiento pedagógico a través de llamadas y registro diario en formatos de acompañamiento telefónica (6 llamadas mensuales de 15 minutos a cada usuario por parte del talento humano).



3. Prevención de violencias



ACCIONES PARA LA PREVENCIÓN DE VIOLENCIAS EN EL MARCO DE LA ESTRATEGIA DE "MIS MANOS TE ENSEÑAN"

1. Una de las apuestas más significativas en el marco de la emergencia sanitaria en el proceso de Primera Infancia, en todas la UDS/UCAS/ ha sido el acompañamiento a las familias de nuestros beneficiarios niños/niñas y mujeres gestantes para la prevención de factores de riesgos psicosociales que pudieran suscitar situaciones de violencia al interior de las familias.
2. A través del acompañamiento remoto, en medio de una charla cercana con el cuidador (a) se brindan herramientas de afrontamiento ante las nuevas circunstancias de vida que se relacionan con lo emocional, económico y social, y que inciden de manera diferencial y particular en cada miembro de la familia, en especial en las niñas, los niños y las mujeres gestantes, con el fin de aportar al bienestar de la salud mental durante el tiempo de aislamiento preventivo.
3. La estrategia de acompañamiento psicosocial a familias en situaciones priorizadas ha facilitado identificar y promover herramientas de afrontamiento de la coyuntura actual como el despliegue de recursos personales y familiares para encontrar y definir, en conjunto con ellas, acciones para favorecer la convivencia, mitigando el impacto psicosocial de la emergencia sanitaria.

3. Prevención de Violencias

ACTUACIONES

NÚMERO DE CASOS IDENTIFICADOS

19

ACTIVACIONES DE RUTA

13

ACTIVACIONES DE RUTA

1. VIOLENCIA SEXUAL	2. VIOLENCIA PSICOLÓGICA	3. VIOLENCIA FÍSICA	4. OMISIÓN O NEGLIGENCIA	5. CASTIGO FÍSICO	6. SÍNDROME DE BEBE ZARANDEADO
1	3	9	3	3	0



3. Prevención de violencias



Salud	1. EPS, IPS o programas y proyectos de salud de la red pública o privada
Protección	2. Instituto Colombiano de Bienestar Familiar (Defensorías de Familia)
	3. Comisarias de Familia
	4. Inspección de Policía
Justicia	5. Fiscalía
	6. Unidad de respuesta Inmediata - URI
	7. Policía Judicial
	8. Policía Nacional
Ministerio Público	9. Personería del pueblo y personerías distritales o municipales
	10. Procuraduría General de la Nación
Autoridad Tradicional	11. Autoridad Tradicional
Otro	12. Otro, ¿cuál?

1

10

9

0

1

0

0

0

0

0

0

0



3. Metodología



El futuro
es de todos

Gobierno
de Colombia



**BIENESTAR
FAMILIAR**

METODOLOGÍA PARA EL DESARROLLO DE LA MESA PÚBLICA

TEMÁTICA SEGÚN AUDIENCIA VIRTUAL:

Atención de niñas y niños menores de 5 años y 11 meses 29 días en las modalidades de primera infancia

- Preguntas al final de la exposición, que deben además ser escritas en el chat de la reunión.
- Para participar deben levantar la mano y el moderador otorgará la palabra.
- Se garantizará la participación y la transparencia del evento mediante la pregunta Poderosa, abierta en línea, que se realizarán a través del chat.
- Circulo de Historias - Pregunta Generadora sobre Motivación a participar en el desarrollo de su comunidad, conocimiento del programa, la cual se realizara mediante encuesta virtual.

MESA PÚBLICA

Mesas Públicas (MP)

- En el nivel Zonal, son encuentros de interlocución, diálogo abierto y comunicación de doble vía en la región con las partes interesadas, para tratar temas puntuales que tienen que ver con el cabal funcionamiento del servicio público de bienestar familiar (SPBF), detectando anomalías, proponiendo correctivos y propiciando escenarios de prevención, cualificación y mejoramiento del mismo.





Diagnóstico



El futuro
es de todos

Gobierno
de Colombia



**BIENESTAR
FAMILIAR**

CENTRO ZONAL MONTELIBANO



Municipios
de
influencia

Montelíbano, La Apartada, San José de Uré,
Puerto Libertador y Ayapel.

Funcionarios

Dic - 2019

Julio - 2020

Personal de Planta

13

13

Contratistas

7

6

Vacantes

1

1



FICHA DE INDICADORES DE LA NIÑEZ

LA NIÑEZ EN MONTELIBANO CORDOBA

MORTALIDAD



108,09

Tasa de mortalidad en menores de 1 año (por 1.000 nacidos vivos)
Nacional - Año: 2016

TASA NACIONAL :

VACUNACIÓN



401,75

Cobertura de inmunización con pentavalente (DPT y Hepatitis) tres dosis en niños y niñas menores de 1 año
Nacional - Año: 2018

TASA NACIONAL :

VICTIMAS



234,24

Porcentaje de niñas, niños y adolescentes víctimas del conflicto armado
Cordoba - Año: 2014

TASA NACIONAL

VIOLENCIA



47,81

Tasa de violencia de pareja cuando la víctima es menor de 18 años
Nacional - Año: 2017

TASA NACIONAL :

¿DÓNDE ENCONTRAR MÁS INFORMACIÓN?



Sistema Único de Información de la Niñez

<http://suin-snbf.gov.co/suin/>



Sistema de Estadísticas Territoriales

<https://terridata.dnp.gov.co/>



BIENESTAR FAMILIAR

OFERTA DEL ICBF EL EN CENTRO ZONAL MONTELIBANO

Servicio	Programación vigente 2020																	
	Unidades						Cupos						Presupuesto Asignado (Mill)					
	Montelíbano	Ayapel	Puerto Libertador	San José de Uré	La Apartada	Totales	Montelíbano	Ayapel	Puerto Libertador	San José de Uré	La Apartada	Totales	Montelíbano	Ayapel	Puerto Libertador	San Jose de Uré	La Apartada	Totales
PRIMERA INFANCIA	147	109	97	19	34	406	3210	2573	1884	661	942	9270	8,001.385.888	5,879.300.828	4,219.942.739	1,673.971.735	2,158.213.486	21.932.814.676
TOTALES	147	109	97	19	34	406	3210	2573	1884	661	942	9270	8,001.385.888	5,879.300.828	4,219.942.739	1,673.971.735	2,158.213.486	21.932.814.676

Servicio	EJECUCION 2020																	
	Unidades						Cupos						Presupuesto Asignado (Mill)					
	Montelíbano	Ayapel	Puerto Libertador	San José de Uré	La Apartada	Totales	Montelíbano	Ayapel	Puerto Libertador	San José de Uré	La Apartada	Totales	Montelíbano	Ayapel	Puerto Libertador	San Jose de Uré	La Apartada	Totales
PRIMERA INFANCIA	147	109	94	19	34	403	3210	2573	1848	661	942	9234	6.353.763.123	4.655.610.610	3.340.894.875	1.301.863.207	1.714.729.467	17.366.861.282
TOTALES	147	109	94	19	34	403	3,210	2,573	1,848	661	942	9,234	6.353.763.123	4.655.610.610	3.340.894.875	1.301.863.207	1.714.729.467	17.366.861.282





Temática Consulta Previa



El futuro
es de todos

Gobierno
de Colombia



**BIENESTAR
FAMILIAR**

Metodología: virtual

No. de encuestas aplicadas: 339

**Tema elegido por las partes interesadas:
Atención de niños y niñas menores de 5 años
y 11 meses 29 días en las modalidades de
primera infancia.**

PRIMERA INFANCIA



Modalidad institucional

La modalidad institucional es una de las formas de atención que reciben niñas y niños de primera infancia desde los 2 años, 11 meses y 29 días podrán ser atendidos niñas y niños entre los 6 meses y 2 años (sala cuna) y hasta los 5 años, 11 meses y 29 días de edad. Siempre y cuando no haya oferta de educación preescolar.

El Centro Zonal Montelibano cuenta con los servicios de CDI.



Modalidad Comunitaria

Esta modalidad funciona en espacios comunitarios y lugares disponibles, concertados y gestionados por la EAS. Busca favorecer el desarrollo integral de niñas y niños en primera infancia desde la concepción hasta menores de 5 años (hasta los 6 años en donde no haya otro servicio de educación inicial o un centro educativo de educación formal).

El Centro Zonal Montelibano cuenta con los servicios de Hogares Comunitarios de Bienestar (FAMI y DIMF).

La Modalidad Comunitaria, a través de sus servicios ofrece atención a niñas y niños desde los 18 meses hasta los 4 años 11 meses y 29 días, que habitan en zonas urbanas o rurales, pertenecientes a familias focalizadas de acuerdo con los criterios definidos por el ICBF y las características del servicio.

El Centro Zonal Montelibano cuenta con los servicios de HCB Familiar, HCB Agrupados.

Componentes de Atención en la Primera Infancia



Familia, Comunidad y Redes

Salud y Nutrición

Proceso Pedagógico

Ambientes Educativos y Protectores

Talento Humano

Administrativo y de Gestión

PRIMERA INFANCIA

Logros:

- Articulación con secretaria de educación para la transición de niños y niñas usuarios de los programas de primera infancia a la educación formal 2019-2020
- NN transitado a la educación formal
- Fortalecimiento de los saberes pedagógicos de los enlaces institucionales, agentes educativos y docentes, garantizando la continuidad al derecho a la educación formal de niños y niñas.
- Reactivación de comité de control social en las diferentes UDS
- Vigilancia y control en la operatividad del servicio por parte de cada comité de control social
- Articulación con las EAS y el equipo de talento humano del centro zonal Montelíbano para fortalecer los saberes del talento humano.
- NN con derecho a la salud garantizados
- Se obtuvo la participación activa de las EAS en la socialización de las actividades de la estrategia.



PRIMERA INFANCIA

Logros:

- Se lograron fortalecer las habilidades técnicas del talento humano de las EAS en GABA.
- Se cualificó al talento humano de las EAS en Hábitos y estilos de vida saludables.
- Se logró el adecuado diligenciamiento del Formato F4. Reporte de presuntos hechos de violencia, lesiones y fallecimientos por parte de las EAS.
- Se obtuvo el compromiso de las EAS en la realización de las actividades en el marco de la conmemoración de las Semana Mundial de la Lactancia Materna (SMLM).
- Las EAS realizaron la socialización de los resultados de la conmemoración de la SMLM
- Se alcanzó la participación masiva de las EAS en las actividades de asistencia técnica mensual en temas de BPM, PSM y ETA
- Se logra que las EAS con reporte de niños y niñas con DNT AGUDA; MODERADA y/o SEVERA realizaron la activación de rutas con el sector salud teniendo en cuenta orientaciones de la circular 101.



PRIMERA INFANCIA

- **Retos:**

- Lograr el 100% de oportunidades para la vinculación a la educación formal de los usuarios que transitan
- Mantener la consolidación de los comités de control social que garanticen el control y vigilancia de los programas en el servicio de atención.
- Cualificar el talento humano de las EAS con los temas relacionados en los componentes de Familia, comunidades y redes, Salud y nutrición, Procesos pedagógicos y Ambientes educativos y protectores.





Evaluación



El futuro
es de todos

Gobierno
de Colombia



**BIENESTAR
FAMILIAR**

PÚBLICA

EVALUACIÓN MESA PÚBLICA

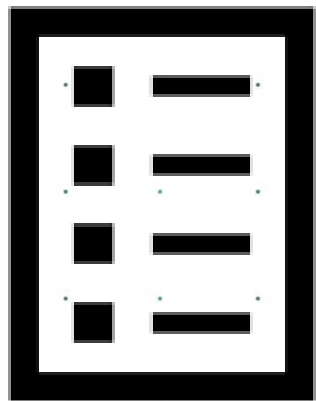

Con el objetivo de conocer la percepción de los participantes acerca de la Mesa Pública realizada por el ICBF, se les solicita diligenciar una evaluación de la misma.





Gracias



El futuro
es de todos

Gobierno
de Colombia



**BIENESTAR
FAMILIAR**