



CON TRANSPARENCIA 2021

Dirección Regional Atlántico
Centro Zonal Sabanagrande
Septiembre 8 de 2021

ICBF RINDE CUENTAS



El futuro
es de todos

Gobierno
de Colombia



**BIENESTAR
FAMILIAR**

BIENVENIDOS



Silenciar los micrófonos y apagar cámara de video



Se informa que la reunión se grabará



Se realizará el registro de los asistentes a través del formulario enviado al chat de la reunión teams.



Si desea intervenir deberá levantar la mano y el moderador dará la palabra

Orden del día

- 1 Saludo de Bienvenida
- 2 Instalación por parte de Giancarlo Barrios, Coordinador Centro Zonal Sabanagrande.
- 3 Contexto institucional. 1.1. Contexto Rendición Pública de Cuentas (Mesa Pública).
- 4 Oferta Institucional general (Primera Infancia, Infancia, Protección, Adolescencia y Juventud, Familias y Comunidades, Nutrición).
- 5 Experiencia exitosa con la estrategia Mil días para cambiar el mundo
- 6 Informe presupuestal.
- 7 Tema priorizado en la consulta previa **Estrategia de Atención y Prevención de la Desnutrición Infantil**
- 8 Espacio de participación. Preguntas y respuestas.
- 9 Compromisos adquiridos.
- 10 Canales y medios para atención a la ciudadanía e informe PQRS.
- 11 Evaluación de la audiencia de Rendición Pública de Cuentas.

Cierre

CONTEXTO INSTITUCIONAL

1



33 regionales



213 centros zonales



1.122 municipios con atención del ICBF



2.830.968
Beneficiarios
atendidos en el 2019



\$6,9 billones
55% del presupuesto del
sector de la inclusión
social

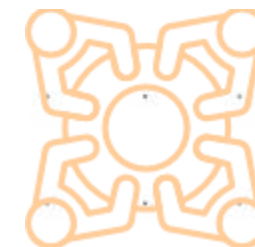

1.122 municipios con
atención del ICBF

* Incluye: 1101 municipios, 20 área no municipalizados e Islas de San Andrés

Objetivo social

Entidad que trabaja por la **prevención y protección integral** de la primera infancia, la niñez, la adolescencia, la juventud y el bienestar de las familias en Colombia, brindando atención especialmente a aquellos en condiciones de amenaza, inobservancia o vulneración de sus derechos, **llegando a cerca de 3 millones de colombianos** con sus programas, estrategias y servicios de atención **con 33 sedes regionales y 215 centros zonales en todo el país.**

Misión

Promover el desarrollo y la protección integral de los **niños, niñas y adolescentes**, así como el fortalecimiento de las capacidades de **los jóvenes y las familias** como **actores clave** de los entornos protectores y principales **agentes de transformación social**.

Visión

Lideramos la construcción de un país en el que los niños, niñas, adolescentes y jóvenes se **desarrollen en condiciones de equidad y libres de violencias**.

OBJETIVOS ESTRATÉGICOS

Asegurar una gestión institucional orientada a resultados a nivel nacional y local, apoyada en el uso de las tecnologías de la información.

Garantizar intervenciones pertinentes y de calidad, dirigidas a los niños, niñas, adolescentes y jóvenes fortaleciendo el componente de familia bajo un enfoque diferencial y territorial.

Asegurar una gestión institucional orientada a resultados a nivel nacional y local, apoyada en el uso de las tecnologías de la información.

Gestionar recursos financieros adicionales y optimizar su uso para maximizar el impacto

Liderar la gestión del conocimiento en políticas de niñez y familias consolidando al ICBF como referente en América Latina

Fortalecer la gestión, seguridad y privacidad de la información y, los entornos donde es tratada, gestionada, administrada y custodiada.

Fortalecer una cultura organizacional basada en el servicio, la comunicación efectiva, la innovación, el control, la mejora continua y el desarrollo del talento humano.

Prevenir los impactos ambientales generados por nuestra actividad. Brindar condiciones de seguridad y salud en el ICBF.

MODELO DE TRANSPARENCIA

PACTO POR LA LEGALIDAD, TRANSPARENCIA Y LUCHA CONTRA LA CORRUPCIÓN

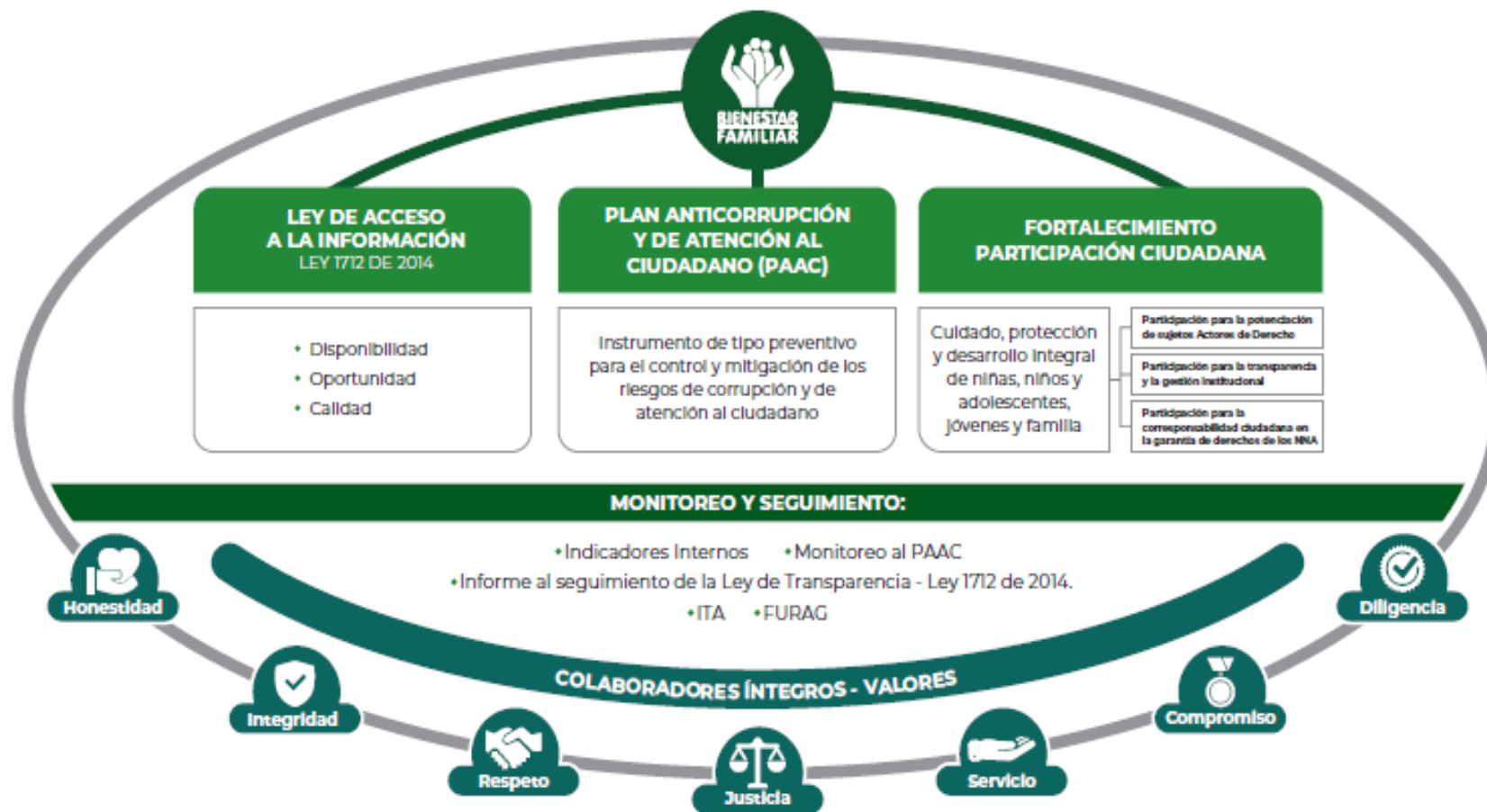

PROCURADURIA: RESULTADO DEL INDICE DE TRANSPARENCIA Y ACCESO A LA INFORMACIÓN - ITA 2020: 100%



BIENESTAR FAMILIAR



1.1. CONTEXTO RENDICIÓN PÚBLICA DE CUENTAS

¿Qué es rendir cuentas?

El proceso de rendición de cuentas se entiende como una obligación de las entidades de la Rama Ejecutiva y de los servidores públicos del orden nacional y territorial, así como de la Rama Judicial y Legislativa, de **informar, dialogar y dar respuesta clara, concreta y eficaz a las peticiones y necesidades de las partes interesados** (ciudadanía, organizaciones y grupos de valor) sobre la gestión realizada, los resultados de sus planes de acción y el respeto, garantía y protección de los derechos.

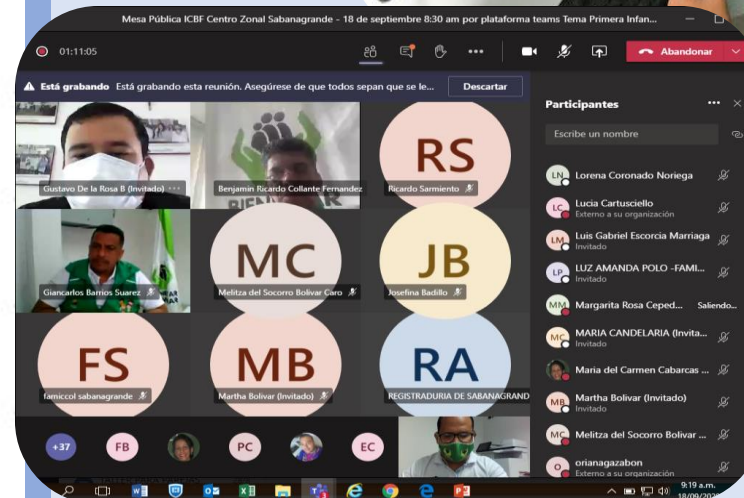

¿PARA QUÉ SE RINDE CUENTAS?

Establecer diálogos participativos con sus grupos de valor.

Informar y explicar en un lenguaje comprensible la gestión realizada, los resultados y avances en la garantía de derechos por los que la entidad trabaja.

Evidenciar las múltiples acciones que desarrolla la entidad ante sus grupos de valor para cumplir con su misión (propósito fundamental).

Fomentar la transparencia, el gobierno abierto y la participación ciudadana en la gestión de la administración pública.

Cumplir con la responsabilidad del Estado de rendir cuentas, de acuerdo con lo establecido en el artículo 50, de la Ley 1757 de 2015.

MARCO NORMATIVO GENERAL

CONPES 3654 DE 2010

“Política de rendición de cuentas de la Rama Ejecutiva a los ciudadanos”

LEY 489 DE 1998

Artículo 33 “Audiencia públicas”

LEY 1757 DE 2015

Artículos 48 al 59 “Rendición de cuentas de la Rama Ejecutiva”.
Manual único de rendición de cuentas.

COMPONENTE – RENDICIÓN DE
CUENTAS

Plan Anticorrupción y de Atención al Ciudadano -

MICROSITIO DE TRANSPARENCIA - PAGINA WEB

Transparencia y Acceso a la Información Pública

En cumplimiento de la Ley 1712 de 2014 (Decreto No. 1081 de 2015 y Resolución No. 1519 de 2020), el ICBF pone a disposición de la ciudadanía la siguiente información.



1. Información de la Entidad
Consultar No. 1

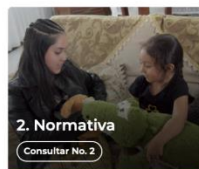

2. Normativa
Consultar No. 2



3. Contratación
Consultar No. 3



4. Planeación, Presupuesto e Informes
Consultar No. 4



5. Trámites
Consultar No. 5



6. Participa
Consultar No. 6



7. Datos Abiertos
Consultar No. 7



8. Información Específica para Grupos de Interés
Consultar No. 8



9. Reporte de información específica por parte de la entidad
Consultar No. 9

Excepción de publicación: El ICBF es entidad del orden nacional

10. Información tributaria en entidades territoriales locales

Información de Interés



Gobierno Digital



Rendición de Cuentas



Acuerdos de Paz

Destacado



Modelo de Transparencia y Lucha contra la Corrupción



Déjanos tu opinión acerca de esta sección. **Participa en la encuesta**

Normativa Relacionada

→ Ley 1712 de 2014 - Ley de Transparencia y Acceso a la Información Pública.

→ Resolución No. 1519 de 2020

→ Resolución No. 3564 de 2015 (derogada)

→ Decreto No. 1081 de 2015

→ Resultados Índice de Transparencia de las Entidades Públicas - ITEP

Declaración de Accesibilidad y Usabilidad

Accesibilidad y Usabilidad Web

En cumplimiento de la normativa aplicable, el ICBF dispone su sitio web garantizando la consulta, descarga e interacción de sus contenidos según los niveles de conformidad mínimos requeridos en la norma colombiana y de estándares web, garantizando así el acceso a la información y realizando actualizaciones permanentes para la gestión de sus contenidos.

Rendición de Cuentas ICBF

Cómo consultar la sección de rendición de cuentas del portal web ICBF: [Consultar video](#)



Procedimiento



Cronograma



Componentes



Marco Normativo

Objetivo Procedimiento de Rendición Pública de Cuentas y Mesas Públicas

Definir las acciones y orientaciones del proceso de Rendición Pública de Cuentas y Mesas Públicas sobre la gestión de la Entidad en los temas definidos como de interés para la sociedad; y realizar el seguimiento a los compromisos que de ellas se deriven.

+ Generalidades

+ Definiciones

- Procedimiento Rendición Pública de Cuentas y Mesas Públicas v5
- P2.MS
 - Formato Programación y Monitoreo de Eventos RPC y MP v6
 - F1.P2.MS
 - Formato Análisis Evaluación RPC y MP v3
 - F10.P2.MS
 - Formato Compromisos RPC y MP v3
 - F11.P2.MS
 - Formato Resultados RPC y MP v3
 - F12.P2.MS
 - Formato Consulta Previa MP v3
 - F6.P2.MS
 - Formato Análisis Consulta Previa MP v3
 - F7.P2.MS
 - Formato Lista de Asistentes RPC y MP v2
 - F8.P2.MS
 - Formato Encuesta de Evaluación RPC y MP v3
 - F9.P2.MS



Información Proceso de Rendición de Cuentas ICBF
Consolidados



Informes Rendición Pública de Cuentas Regional y Mesas Públicas de Centros Zonales



Consulta Previa Ciudadana para Temas de Mesas Públicas ICBF
Definición de temáticas



BIENESTAR FAMILIAR

2

OFERTA INSTITUCIONAL GENERAL



Atención a la Primera Infancia



Infancia



Adolescencia y Juventud.



Protección



Nutrición



Familias y Comunidades

Experiencias exitosa Programa mil días para cambiar el mundo

| Ingreso | NN | Dx Nutricional | Egreso | NN | Dx. Nutricional | Observaciones |
|---------|----|---------------------|-----------|----|-----------------------------|---|
| Abril | 20 | Riesgo de DNT Aguda | Julio | 17 | Peso Adecuado para la Talla | Cumplimiento de egreso en la modalidad |
| | | | | 3 | Riesgo de DNT Aguda | se amplió estancia hasta lograr su recuperación nutricional |
| Agosto | 11 | Riesgo de DNT Aguda | Noviembre | 11 | Peso Adecuado para la Talla | |
| Total | 31 | Riesgo de DNT Aguda | | 31 | Peso Adecuado para la Talla | |



| Ingreso | MG | Dx Nutricional | Seguimiento | MG | Dx. Nutricional |
|---------|----|----------------------|-------------|----|--------------------------|
| Agosto | 9 | Bajo peso para la EG | Noviembre | 5 | Peso adecuado para la EG |
| | | | | 4 | Bajo peso para la EG |

4

INFORME PRESUPUESTAL

| CENTRO ZONAL SABANAGRANDE | PROGRAMACION METAS SOCIALES Y FINANCIERAS | | |
|------------------------------|---|----------------------|-----------------------|
| | CONSOLIDADO DE ATENCION | | |
| MODALIDADES DE ATENCION | CONTRATOS SUSCRITOS | CUPOS CONTRATADOS | USUARIOS ATENDIDOS |
| PRIMERA INFANCIA | 3 | 1.135 | 1.135 |
| INFANCIA | | | |
| ADOLESCENCIA Y JUVENTUD | 1 | 150 | 150 |
| FAMILIA | 1 | 198 | 198 |
| COMUNIDADES | | | |
| NUTRICION | 2 | 1.319 | 1.327 |
| PROTECCION | | | |
| TOTAL | 7 | 2.802 | 2.810 |

INFORME PRESUPUESTAL

| Tipo de contrato | 2020 | Valor |
|---|------|------------------------|
| Contratos de aporte | 7 | \$3.205.170.697 |
| Contrato prestación servicios profesionales | 6 | \$ 218.219.198 |
| Contrato prestación de servicios | 2 | \$ 44.737.194 |
| Otros - funcionamiento | | |
| TOTAL | | \$3.468.127.089 |



tema priorizado
en la consulta previa



El futuro
es de todos

Gobierno
de Colombia



**BIENESTAR
FAMILIAR**

6

TEMA PRIORIZADO EN LA CONSULTA PREVIA

**Numero de encuestas
127**

**Participación
47 Comunidad
18 Estado
44 Usuarios
18 aliados estratégicos**

**RESULTADO
Estrategia de Atención y
Prevención de la
Desnutrición Infantil**

“Estrategia de Atención y Prevención de la Desnutrición Infantil”



Según la (OMS) la desnutrición se reconoce como uno de los principales mecanismos de transmisión intergeneracional de pobreza y de desigualdad, en los menores de 5 años, incrementa el riesgo de muerte, inhibe su desarrollo cognitivo y afecta el estado de salud con consecuencias para todo el ciclo vital

Informe de la ONU sobre seguridad alimentaria mostró que el hambre en el mundo empeoró en 2020.

En la actualidad, 270 millones de personas –el equivalente a todos los habitantes de Alemania, el Reino Unido, Francia e Italia– están al borde de la inanición. La cifra se ha duplicado en los últimos meses. Y son los niños del mundo quienes más están sufriendo

“Estrategia de Atención y Prevención de la Desnutrición Infantil”

La desnutrición infantil es el resultado de la ingesta insuficiente de alimentos (en cantidad y calidad), de la falta de una atención adecuada, de la disminución en la práctica de la lactancia materna y de la aparición de enfermedades infecciosas. Sin embargo, detrás de estos determinantes singulares están otros intermedios y estructurales, como: el precio de los alimentos básicos, el desplazamiento, el deficiente acceso a agua potable y saneamiento básico y el círculo de la pobreza, entre otros. Todos ellos dentro de un contexto de grandes inequidades sociales. ENSIN 2015

209 niños murieron por desnutrición en 2020 en Colombia en medio de la pandemia. Aunque Minsalud dice si bien es 30 % inferior con relación al 2019 no es una situación favorable. (INS Colombia).

El bajo ingreso de los hogares es uno de los factores determinantes en la mortalidad por desnutrición. De acuerdo con el Ministerio de Salud y Protección Social (MSPS)-



Según, la **Encuesta Nacional de la Situación Nutricional ENSIN 2015**, la prevalencia de desnutrición aguda en el ámbito nacional (**1,6 %**) fue significativamente mayor a la encontrada en el 2010 (0,9 %) y para la **Región Atlántica se encuentra en el 2,2%**

Resultado estado nutricional de los niños y niñas usuarios de las modalidades de primera infancia y nutrición 2020 en el municipio de Santo Tomás

| Modalidad | Desnutrición Aguda Moderada | Desnutrición aguda severa | Obesidad | Peso adecuado para la talla | Riesgo de desnutrición aguda | Riesgo de Sobrepeso | Sobrepeso | Total, general |
|-------------------------------------|-----------------------------|---------------------------|-----------|-----------------------------|------------------------------|---------------------|-----------|----------------|
| CDI SIN ARRIENDO – INSTITUCIONAL | | | 2 | 138 | 14 | 35 | 5 | 194 |
| HCB FAMI – FAMILIAR | | 1 | 2 | 183 | 7 | 28 | 20 | 241 |
| HCB INTEGRAL – COMUNITARIO INTEGRAL | 3 | | 11 | 357 | 37 | 97 | 25 | 530 |
| HOGARES INFANTILES – INSTITUCIONAL | | | 1 | 62 | 4 | 17 | 4 | 88 |
| Total, general | 3 | 1 | 16 | 740 | 62 | 177 | 54 | 1053 |

“Estrategia de Atención y Prevención de la Desnutrición Infantil”

La estrategia de atención y prevención de la desnutrición infantil es un conjunto de acciones en alimentación, y nutrición con una perspectiva pedagógica, familiar y social, encaminada a la atención y prevención de la desnutrición desde la gestación.

Objetivos: mejorar el estado nutricional de los **beneficiarios**, prevenir el bajo peso para la edad gestacional en las mujeres gestantes y la desnutrición en niños y niñas menores de cinco años de zonas previamente focalizadas.

La estrategia cuenta con las modalidades: 1.000 días para cambiar el mundo, Centros de Recuperación Nutricional y unidades de búsqueda activa.

Plan de acción contra la Desnutrición 2019-2022-
Estrategia Ni 1 +.



LOGROS FREENTE AL TEMA PRIORIZADO



- ✓ Articulación con las entidades del SNBF
- ✓ Participación en los comités de SAN Municipales
- ✓ Activación de ruta de acuerdo a las directrices establecidas en la resolución 2350 de 2020.
- ✓ Educación alimentaria y nutricional a los padres de los niños y niñas que presentan malnutrición por déficit y exceso
- ✓ Cualificación a los agentes educativos en la estrategia de información, educación y comunicación en seguridad alimentaria y nutricional.
- ✓ Puesta en marcha de la estrategia Ni 1 más en el departamento del Atlántico
- ✓ Implementación de la modalidad mil días para cambiar el mundo en el municipio

LOGROS FRENTE AL TEMA PRIORIZADO



- ✓ El seguimiento nutricional que realiza el ICBF, permite que se ejecuten acciones de alerta y reporte de casos prioritarios de atención a salud.
- ✓ Promoción de la práctica de la lactancia materna a través de la estrategia de información, educación y comunicación para la salud, implementadas en las modalidades de atención.
- ✓ Acompañamiento y seguimiento al estado de salud(esquema de vacunación, control crecimiento y desarrollo, control prenatal.

LOGROS FRENTE AL TEMA PRIORIZADO

DESCRIPCION DE LAS ACCIONES PARA LA ATENCIÓN DE UNA NIÑA O NIÑO CON DESNUTRICION AGUDA MODERADA Y SEVERA EN LOS SERVICIOS DE PRIMERA INFANCIA DEL ICBF.

Niñas o Niños con desnutrición aguda moderada o severa en CDI, HCB ,HI , DIMF,HCB FAMI.

Finalmente , debe realizar el seguimiento quincenal a logro de la atención solicitada a salud.

Nutricionistas de la EAS envía oficio masivo a salud con todos los datos de ubicación, de la afiliación del acudiente de la niñas o niños con desnutrición.

Verificar en un plazo máximo de una semana después de la remisión, con los padres o cuidadores, la asistencia efectiva a la IPS e indagar si la atención fue efectiva.

LOGROS FRENTE AL TEMA PRIORIZADO

Seguridad alimentaria a través de la entrega de **una ración para preparar (RPP)** para el consumo en el hogar, con el fin de **contribuir a una alimentación completa, equilibrada, suficiente, adecuada e inocua**, con un aporte nutricional acorde a las recomendaciones de ingesta de energía y nutrientes (RIEN) para la población beneficiaria de los servicios de las modalidades de atención a la primera infancia, mujeres gestantes y madres en periodo de lactancia. En el año 2020-2021 los niños, madres gestantes y madres en periodo de lactancia, se garantizó la entrega de las siguientes Raciones para preparar (RPP) con las siguientes frecuencias:



RPP marzo hasta agosto 2021



MENSUAL



RPP durante el período de receso



DICIEMBRE 2020 Y ENERO 2021



Esta minuta cubre en los niños y niñas un porcentaje muy cercano al 100% de su requerimiento nutricional y en las mujeres gestantes y en periodo de lactancia un porcentaje superior al 70% de sus requerimientos de energía y nutrientes diarios.

Ración Para Preparar - Minuta patrón NN 6 meses a 5 años :



Ración para preparar mensual - RPP

| Grupo de alimento | Alimento | Cantidad en peso bruto | Frecuencia |
|---|--|------------------------|--------------|
| Cereales, raíces, tubérculos y plátanos | Arroz blanco | 1000 g | 1 vez al mes |
| | Pastas alimenticias enriquecidas | 1000 g | |
| | Avena en hojuelas | 500 g | |
| | Harina de trigo | 500 g | |
| | Harina de maíz | 500 g | |
| Leche y derivados lácteos | Leche de vaca entera en polvo | 1800 g | |
| Carnes, huevos, Leguminosas y Mezclas vegetales | Atún en agua | 525 g | |
| | Huevo de gallina (1 cubeta de 30 unidades) | 1650 g | |
| | Fríjol | 1000 g | |
| | Bienestarina Más | 900 g | |
| Aceites | Aceite de girasol, maíz o soya | 1000 cc | |

Ración Para Preparar - Minuta patrón: Mujeres gestantes y madres en periodo de lactancia

Ración para preparar mensual - RPP

| •Grupo de alimento | •Alimento | •Cantidad en peso bruto | •Frecuencia |
|---|--|-------------------------|--------------|
| Cereales, raíces, tubérculos y plátanos | Arroz blanco | 1500 g | 1 vez al mes |
| | Pastas alimenticias enriquecidas | 1500 g | |
| | Harina de maíz | 2000 g | |
| | Harina de trigo | 1000 g | |
| Leche y derivados lácteos | Leche de vaca entera en polvo | 2700 g | |
| Carnes, huevos, Leguminosas y Mezclas vegetales | Atún en agua | 1050 g | |
| | Huevo de gallina (1 cubeta de 30 unidades) | 1650 g | |
| | Fríjol | 1000 g | |
| | Lenteja | 1000 g | |
| | Bienestarina Más | 900 g | |
| Aceites | Aceite de girasol, maíz o soya | 1000 cc | |
| Azúcares | Panela | 1000 g | |

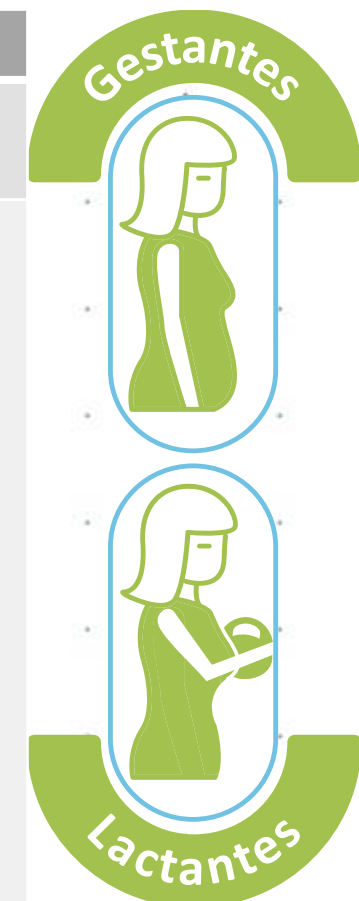

RETOS FRENTE AL TEMA PRIORIZADO



1. Cumplimiento de la Resolución 2350 para la búsqueda activa comunitaria.
2. Análisis y generación de propuestas en el marco del Comité de Seguridad Alimentaria.
3. Implementación Estrategia NI1 + para prevenir las muertes de niñas y niños por DNT.
4. Resultados toma seguimiento nutricional
5. Promoción de la Lactancia materna exclusiva
6. Implementar plan municipal de seguridad alimentaria y medir su impacto.



Espacio de participación preguntas y respuestas



El futuro
es de todos

Gobierno
de Colombia



**BIENESTAR
FAMILIAR**



Compromisos adquiridos



El futuro
es de todos

Gobierno
de Colombia



**BIENESTAR
FAMILIAR**

8

COMPROMISOS ADQUIRIDOS 2021

| COMPROMISO POR CENTRO ZONAL | RESPONSABLE | FECHA DE CUMPLIMIENTO (DENTRO DE LA VIGENCIA) |
|------------------------------------|--------------------|--|
| | | |
| | | |
| | | |

8

CUMPLIMIENTO DE COMPROMISOS 2020

| COMPROMISO CENTRO ZONAL | RESPONSABLE | FECHA DE CUMPLIMIENTO (DENTRO DE LA VIGENCIA) |
|-------------------------|-------------|--|
| | | |
| | | |
| | | |

Nota. Debe informar si se adquieren o no compromisos.

REPORTE CONSOLIDADO DEL CZ SABANAGRANDE, ATLÁNTICO 2020

| TIPO | PRINCIPALES MOTIVOS | 2020 | OPORTUNIDAD RESPUESTA |
|-------------|--|------|--|
| Peticiones | | | |
| Quejas | Radicado SIM No. 1761800538, Queja en contra de funcionari@ del CZ Sabanagrande, aludiendo su inconformidad porque la funcionaria tenia cierto parentesco con la expareja de la usuaria, y según lo manifestado por la usuaria, este fue favorecido en una audiencia de conciliación para definir alimentos, visitas y custodia en favor de sus hijos. | 2020 | Oportuna dentro de los términos de ley establecidos. |
| Reclamos | Radicado SIM No. 1761750100, Reclamo en contra de un Hogar Infantil ubicado en el municipio de Santo Tomas, en la cual manifiesta que hubo maltrato hacia su hija beneficiaria del Hogar por parte de la madre comunitaria. | 2020 | Oportuna dentro de los términos de ley establecidos. |
| Sugerencias | | | |

PREVENCIÓN DE VIOLENCIAS

Se fortalecieron los canales de atención 24/7 para niños, niñas y adolescentes que se sienten amenazados o han visto vulnerados sus derechos:

| | | | |
|---|--|--|--|
|  Videollamada Disponible lunes a sábado de 6:00 a.m. a 10:00 p.m. |  Llamada en Línea Disponible lunes a sábado de 6:00 a.m. a 10:00 p.m. Más contacto telefónico |  Chat ICBF Disponible lunes a domingo, 24 horas al día |  WhatsApp Envía mensaje a través de la aplicación desde tu celular ¿Cómo funciona? |
|  Solicitudes PQRS Formulario para Peticiones, Quejas, Reclamos y Sugerencias |  Puntos de Atención Direcciones regionales y centros zonales |  Ventanilla de Trámites y Servicios Trámites prioritizados y aplicativos del ICBF |  Oferta Institucional Oferta de trámites, programas y servicios del ICBF |

LÍNEA ANTICORRUPCIÓN Y PÁGINA WEB

LÍNEA ANTICORRUPCIÓN



Canales Dispuestos

☞ Línea gratuita nacional ICBF: 018000 91 80 80 - Opción 4. Para la recepción de denuncias de presuntos actos de corrupción el horario de atención es de Lunes a Viernes de 8 am a 5 pm.

☞ Correo electrónico:
Anticorrupcion@icbf.gov.co

☞ Chat ICBF y Llamada en Línea

☞ Videollamada

WWW.ICBF.GOV.CO

The screenshot shows the ICBF website homepage. At the top, there are several program categories represented by images and text: 'Primera Infancia', 'Infancia', 'Adolescencia y juventud', 'Protección', 'Nutrición', 'Familias y comunidades', and 'Sistema Nacional de Bienestar Familiar'. Below these is a button that says 'Consultar más programas'. Underneath, there is a section titled 'Enlaces de Interés' (Links of Interest) with a grid of icons and text for various services and information, including 'Transparencia y Acceso a la Información Pública', 'Rendición de Cuentas ICBF', 'Innovación ICBF', 'Gobierno Digital', 'Normativa Institucional', 'Citaciones', 'Prospiedad Social (DPS)', 'Centro de Memoria Histórica', 'Unidad de Atención y Reparación Integral a las Víctimas', 'SMARIV - Sistema Nacional de Atención y Reparación Integral a las Víctimas', 'Colombia Compra Eficiente', 'Función Pública', 'Sistema de Información y Gestión del Empleo Público (SIGEP)', 'Datos Abiertos', 'Convocatoria No.433 2016 - ICBF Acciones de Tutela Convocatoria No.433 2016', and 'Sistema Único de Información de la Niñez - SUNI'.

- Programas, estrategias y servicios
- Trámites
- Espacios de participación en línea
- Oferta de información en canal electrónico
- Conjuntos de datos abiertos disponibles
- Avances y resultados de la gestión institucional
- El Plan anticorrupción y de atención al ciudadano
- Informes de Rendición de Cuentas y Mesas Públicas

Con el objetivo de conocer la percepción de los participantes acerca de la Mesa Pública realizada por el ICBF, se les solicita diligenciar una evaluación de la misma.



GRACIAS



El futuro
es de todos

Gobierno
de Colombia



**BIENESTAR
FAMILIAR**