



Instituto Colombiano de Bienestar Familiar  
Cecilia De la Fuente de Lleras  
Dirección de Planeación y Control de Gestión  
Subdirección de Monitoreo y Evaluación



El futuro  
es de todos

Gobierno  
de Colombia

# Informe Integral de Monitoreo Regional Bolivar

Primer trimestre del año 2019



 ICBFColombia

[www.icbf.gov.co](http://www.icbf.gov.co)

 @ICBFColombia

 @icbfcolombiaoficial

Sede de la Dirección General  
Avenida carrera 68 No.64c – 75  
PBX: 473 7630

Línea gratuita nacional ICBF  
01 8000 91 8080

## Instituto Colombiano de Bienestar Familiar

**Presidente de la República**  
Iván Duque Márquez

**Directora General**  
Juliana Pungiluppi Leyva

**Subdirectora General**  
María Mercedes Liévano Alzate

**Directora de Planeación y Control de Gestión**  
Ana Cecilia Tamayo Osorio

**Subdirectora de Monitoreo y Evaluación**  
Silvana Godoy Mateus

**Subdirectora de Mejoramiento Organizacional**  
Yaneth Sarmiento Forero

**Subdirector de Programación**  
Mario Alfonso Pardo Pardo

**Equipo de Monitoreo**  
Katherin Marian Manrique Rodríguez  
Gloria Viviana Rodríguez Urrego  
Paola Cristina Cuellar Yara  
Oscar Ivan Ospina Ramos  
Jesus Arturo Arenas Mejía  
Jorge Leonardo Duarte Rodríguez

**Bogotá, D. C., mayo de 2019**

### Índice

1. Introducción	2
2. Tablero de control	4
2.1. Comparativo entre regionales	5
2.2. Los centros zonales de la Regional	7
2.3. Resultados por áreas	7
3. Indicadores Prioritarios (críticos y en riesgo)	8
3.1. Porcentaje de niños y niñas atendidos integralmente cuyas familias participan en proceso de formación	9
3.2. Porcentaje de Cumplimiento del Plan de Mejoramiento suscrito con la CGR	11
3.3. Porcentaje de pagos de reservas dentro del total de la reserva presupuestal trasladada.	13
3.4. Porcentaje de ejecución de PAC Recursos Propios	15
3.5. Porcentaje de cumplimiento a la gestión del esquema de apoyo a la supervisión	17
4. Monitoreo al Modelo de planeación y sistemas integrados de gestión	19
4.1. Resultados por dimensiones MIPG	19
4.2. Mapa Estratégico	21
4.3. Resultados por procesos	23
5. Ejecución presupuestal	25
6. Conclusión	26
7. Anexo	26
7.1. <b>Porcentaje de cumplimiento de la ejecución de obligaciones del presupuesto de acuerdo a la programación que realizaron las Regionales.</b>	26
7.2. <b>Porcentaje de derechos de petición atendidos oportunamente</b>	27
7.3. <b>Porcentaje de cupos contratados en los servicios de atención integral a la Primera Infancia, con registro de ejecución en MSyF durante la vigencia</b>	27

7.4.	Porcentaje de niños y niñas atendidos integralmente que cuentan con seguimiento nutricional . . . . .	28
7.5.	Porcentaje de niños y niñas atendidos integralmente en las regionales del ICBF, que cuentan con esquema de vacunación completo . . . . .	28
7.6.	Porcentaje de los ingresos proyectados por Aporte Parafiscal 3% efectivamente recaudado . . . . .	29
7.7.	Porcentaje acumulado de derechos de petición atendidos (gestión y cierre en SIM) . . . . .	29
7.8.	Porcentaje de cumplimiento de la ejecución de compromisos del presupuesto, de acuerdo a la programación que realizaron las Regionales. . . . .	30
7.9.	Porcentaje de usabilidad del Sistema Electrónico de Asignación de Citas (SEAC) . . . . .	30
7.10.	Porcentaje de niños, niñas y adolescentes con situación legal definida en los términos de ley. . . . .	31
7.11.	Porcentaje de niños y niñas atendidos integralmente que cuentan con registro civil . . . . .	31
7.12.	Número de acciones de Asistencia Técnica realizadas por la Dirección de Primera Infancia, Regionales y Centros Zonales para el mejoramiento de la Educación Inicial en el marco de la atención integral. . . . .	32
7.13.	Número de Municipios y departamentos asistidos técnicamente en el ciclo de gestión de la Política Pública de primera Infancia, Infancia y Adolescencia y fortalecimiento familiar . . . . .	32
7.14.	Porcentaje de niños y niñas que, durante la atención en las modalidades del ICBF, alcanzan seis o más atenciones definidas en el marco de la Estrategia de Cero a Siempre . . . . .	33
7.15.	Porcentaje de niños, niñas y adolescentes CON características y necesidades especiales, con familia asignada . . . . .	33
7.16.	Porcentaje de uso de los sistemas de información propios del ICBF . . . . .	34
7.17.	Porcentaje de cumplimiento de los informes de seguimiento post adopción . . . . .	34
7.18.	Porcentaje de eficacia del Sistema de Gestión de Seguridad de la Información - SGSI . . . . .	35
7.19.	Porcentaje de cumplimiento de la Gestión en el Plan Anual de Adquisiciones realizada a través de la información registrada en el Sistema de Información PACCO . . . . .	35
7.20.	Porcentaje de ejecución de PAC Recursos Nación . . . . .	36
7.21.	Número de municipios y departamentos monitoreados en la operación de las instancias del SNBF . . . . .	36
7.22.	Porcentaje de niños, niñas y adolescentes víctimas del desplazamiento forzado por conflicto armado y otros hechos victimizantes asociados al desplazamiento, en riesgo de desplazamiento o víctima de desastre, con proceso de acompañamiento familiar por las Unidades Móviles. . . . .	37
7.23.	Porcentaje de pagos de cuentas por pagar dentro del total de las cuentas trasladadas acumuladas. . . . .	37
7.24.	Porcentaje de oportunidad en el cumplimiento de términos en los Procesos Judiciales. . . . .	38
7.25.	Porcentaje de adolescentes y jóvenes declarados en adoptabilidad que estén vinculados a educación media y/o procesos de formación para el trabajo y desarrollo humano y/o formación técnica, tecnológica o universitaria en el marco del proyecto sueño . . . . .	38

## 1. Introducción

En Instituto Colombiano de Bienestar Familiar (ICBF) tiene como visión liderar la construcción de un país en el que los niños, niñas y adolescentes se desarrollen en condiciones de equidad y libres de violencias. Para el ICBF es fundamental promover la excelencia al interior de todos los procesos que ejecuta la entidad. Por ello, no solo planificamos las metas y objetivos, sino que contamos con un proceso de monitoreo y seguimiento a la gestión institucional que permite conocer el desempeño frente a las metas programadas. El objetivo es impactar en la mejora de los procesos y los resultados.

La Dirección de Planeación y Control de Gestión a través de la Subdirección de Monitoreo y Evaluación ha desarrollado el Sistema Integral de Monitoreo y Evaluación Institucional (SIMEI), el cual permite la sistematización de los datos generados por los procesos del ICBF y su evaluación a través de salidas gerenciales (matriz del tablero de control, gráficos gerenciales, entre otros) que presentan conclusiones generales del comportamiento nacional y regional de la gestión institucional de forma mensual.

Adicionalmente, la Subdirección de Monitoreo y Evaluación realiza un análisis trimestral de la gestión institucional a través de los Informes de Monitoreo Integral, los cuales son una herramienta de consulta para la toma de decisiones en todos los niveles (Sede Nacional, Regional y Zonal).

Los informes de monitoreo integral tienen como fuente los datos consignados en SIMEI y exponen los análisis de los agregados más importantes para el cumplimiento de la estrategia institucional. Los informes tienen como principio fundamental la claridad y relevancia de la información para la promoción de la mejora continua en la prestación del servicio de bienestar familiar.

Este documento es el informe del primer trimestre del año de la Regional Bolívar y se compone de seis secciones y un anexo. La primera sección es esta introducción. Las siguientes secciones exponen los resultados de la regional según la perspectiva priorizada: tablero de control, indicadores prioritarios, monitoreo al Modelo de planeación y sistemas integrados de gestión y ejecución presupuestal.



La sección del tablero de control expone los resultados de la regional en el contexto nacional según los criterios priorizados (tiempo, comparaciones con otras regionales y resultados de la regional a nivel de centro zonal). La sección del monitoreo al Modelo de planeación y sistemas integrados de gestión detalla los resultados de la regional como insumo para promover el sostenimiento y mejora continua según las normas adoptadas por el ICBF. En particular, muestra los resultados según las dimensiones del Modelo Integrado de Planeación y Gestión (MIPG), según objetivos del Mapa estratégico y según el mapa de procesos del ICBF.

Es importante mencionar que a la fecha están definidos 142 indicadores (aunque solamente bajan 57 a nivel regional). Cada uno de los resultados se genera de acuerdo con la pertenencia de cada indicador a una dimensión, objetivo o proceso y de acuerdo con su peso. El peso depende de si el indicador es del plan de acción (estratégico) o de gestión (funcional) y, dentro de estas dos categorías, si es de resultado, proceso o gestión. En particular, los estratégicos pesan más que los funcionales y, dentro de ambas categorías, los de resultado pesan más que los de producto y estos últimos más que los de gestión. El peso puede variar en el tiempo debido a la inclusión o exclusión de indicadores, pero el objetivo es mantenerlos constantes tanto como sea posible para mantener la consistencia en las comparaciones. De esta forma, con la identificación y peso de los indicadores, se hacen promedios ponderados para cada resultado.

La tercera sección expone cada uno de los indicadores críticos y en riesgo que obtuvo la regional a la fecha de corte. En esa sección no son relevantes los pesos, no hay resultados agregados. Para cada uno de los

indicadores que la regional tenga en crítico o en riesgo, se muestra su valor en marzo, un comparativo en el tiempo y con otras regionales y el texto que la regional dispuso sobre sus dificultades, estrategias y avances. El objetivo de esta sección es tener presente los indicadores prioritarios por mejorar.

El capítulo de ejecución presupuestal expone los resultados en términos de apropiación vigente, compromisos y obligaciones, relación de obligaciones sobre apropiaciones, un comparativo con la Sede Nacional y el total de regionales y un comparativo con la vigencia del mismo corte del año inmediatamente anterior.

La sección de conclusiones consolida algunas recomendaciones principales según el desempeño de la regional y los criterios de análisis establecidos en el informe. Sin embargo, se recomienda a las regionales que generen sus propias conclusiones conforme el contexto que su operación requiera.

Por último, la séptima sección es un anexo que, de forma análoga a la sección de indicadores prioritarios, muestra los indicadores adecuados y óptimos. La información de fondo es la misma, pero se muestra de forma más breve. El análisis de cada uno de los indicadores de la regional y su comparación con otras regionales, puede servir para contextualizar los hallazgos. Así, con las secciones tercera y séptima se completa la visualización de cada uno de los indicadores de forma individual y comparativa.

## 2. Tablero de control



**Gráfica 1: Tablero de Control mensual en 2019. Regional Bolívar**

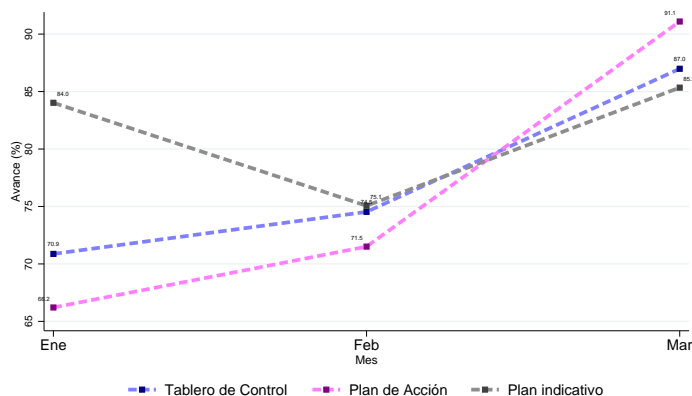

- **Nacional:** Cuando el resultado depende del área de la sede de la Dirección General responsable del indicador.
- **Regional:** Cuando el resultado depende del área de la sede de la Dirección General responsable del indicador, y de las regionales que apliquen.
- **Zonal:** Cuando el resultado depende del área de la sede de la Dirección General responsable del indicador, de las regionales y centros zonales que apliquen.
- **Transversal:** Cuando el resultado depende de las áreas de la sede de la Dirección General, teniendo en cuenta el sentido de corresponsabilidad de las mismas frente a los procesos institucionales.

**Gráfica 2: Tablero de Control. Mar. 2019**

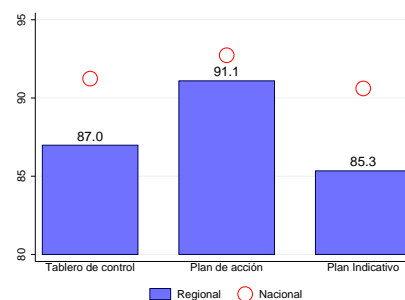

El tablero de control es el principal instrumento de monitoreo institucional, compuesto por los indicadores (registrados en el tablero de control) de la Sede de la Dirección General, regionales y centros zonales, los cuales se encuentran clasificados de la siguiente manera: i) indicadores estratégicos (plan de acción y plan indicativo), y ii) indicadores de gestión (funcionales). Estos indicadores están alineados a la estrategia (Objetivos Institucionales, dimensiones y políticas MIPG y Mapa Estratégico) y a la gestión (mapa de procesos y objetivos SIGE). Todos los indicadores del tablero de control pueden ser medidos en los siguientes niveles:

Los mapas anteriores muestran de forma gráfica, para cada regional del país, el comportamiento del Plan de Acción, Plan Indicativo y Tablero de Control al cierre del mes de marzo del presente año. La Gráfica 1 muestra, solamente para la Regional á, los valores en cada uno de los primeros tres meses del año. La Gráfica 2 muestra el porcentaje de avance, en marzo, para los indicadores del Plan de Acción, Plan Indicativo y Tablero de control. La regional Bolívar obtuvo 87.0 % en el Tablero de Control, 91.1 % en

el Plan de Acción y 85.3 % en el Plan Indicativo (nótese que los puntos finales de la Gráfica 1 coinciden con los de la Gráfica 2). Además, la Gráfica 2 muestra una comparación nacional. Recomendamos implementar una mejora debido a que la regional no tiene un avance de más del 95 % en el tablero de control.

## 2.1. Comparativo entre regionales

**Gráfica 3: Tablero de Control y Plan de Acción en las regionales del país. Mar. 2019.**

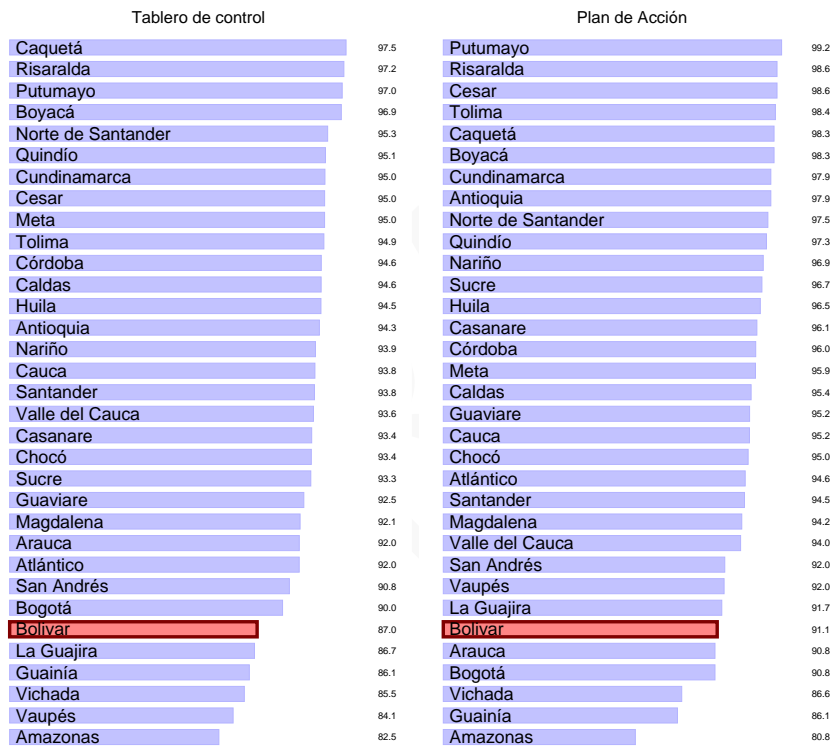

En esta subsección se muestra el resultado en el Tablero de Control y en el Plan de Acción de la Regional Bolívar comparado con otras regionales. La Gráfica 3 muestra el resultado de todas las regionales (el de Bolívar resaltado en color rojo), organizadas de mayor a menor según su valor. Si bien el desempeño de cada regional se debe a condiciones particulares, tener presente los resultados de todas, y analizar la información en contexto, permite ubicarse en el mapa de los desempeños.

**Ordenamiento nacional:** La regional Bolívar es la No. 28 en el Plan den Acción, es la No. 31 en el Plan Indicativo y es la No. 28 en el Tablero de Control, entre las 33 regionales.

Las gráficas 4 y 5 toman información de la Gráfica 3 y hacen una comparación más cerca de la regional. La Gráfica 4 compara a la Regional Bolívar solamente con regionales cercanas en po-

blación total (Bolívar se clasifica en uno de cinco grupos según número de habitantes en el año 2018). Por otro lado, la Gráfica 5 compara a Bolívar con regiones cercanas según las regiones naturales de Colombia (Bolívar queda en uno de seis grupos según las regiones definidas en el Plan Nacional de Desarrollo, con dos modificaciones (que permiten comparaciones más numerosas):

Santanderes se adjunta a la región Central y San Andrés a la Caribe). Con estas dos gráficas, se puede saber el desempeño relativo de Bolívar con dos grupos de regionales con las que comparte algunas características.

**Gráfica 4: Tablero de Control y Plan de Acción. Grupo según población. Mar. 2019.**

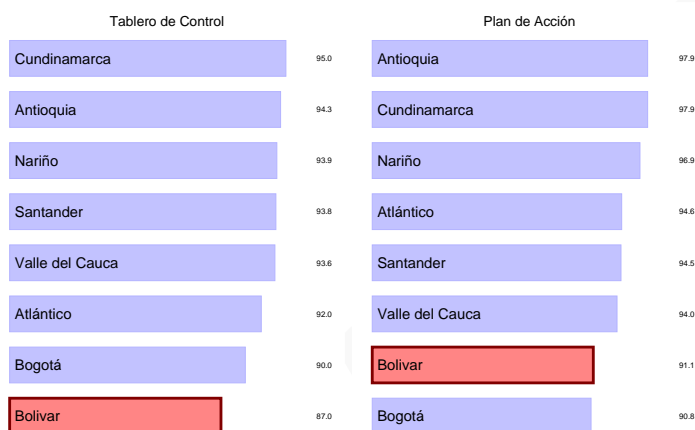

**Gráfica 5: Tablero de Control y Plan de Acción. Grupo según regiones PND. Mar. 2019.**



## 2.2. Los centros zonales de la Regional

Gráfica 6: **Centros Zonales. Mar. 2019.**

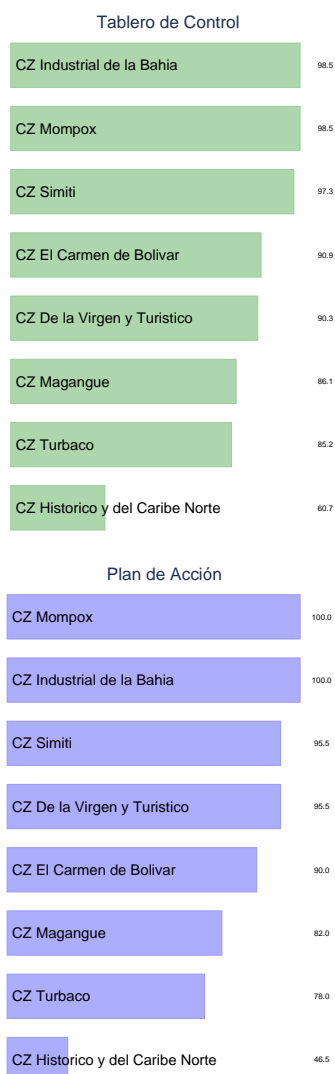

La Gráfica 6 muestra los resultados en Tablero de Control y Plan de Acción de cada centro zonal de la Regional Bolívar. Los resultados están organizados de mayor a menor según el valor de cada centro zonal. De los 8 centros zonales (con información) de la regional Bolívar, 5 están en nivel satisfactorio con resultados superiores al 90 % en el tablero de control. Este resultado indica que se requiere implementar un plan de mejora para las mediciones posteriores porque menos del 70 % de los centros zonales están en satisfactorio..

## 2.3. Resultados por áreas

Gráfica 7: **Promedios por áreas. Mar. 2019.**



La Gráfica 7 muestra el promedio de los indicadores, disponibles al corte, según las áreas de la regional Bolívar. Están organizados según su valor, de mayor a menor. A la fecha, es probable que varias áreas falten porque no han sido medidos indicadores dentro de ellas. El área con mayor avance (A4) obtuvo 100.0 % y se muestra en la parte de arriba de la gráfica. El área con menor avance (A15) obtuvo 30.0 % y se muestra en la parte baja de la gráfica.

La Gráfica 8, en lugar de mostrar el promedio, muestra cuántos indicadores quedaron en cada categoría dentro del área. Es decir, es un conteo de indicadores. Además, se muestra el total entre las áreas y dentro de cada una (incluyendo los indicadores que a la fecha no aplican).

La relación entre ambas formas de mostrar la información (Gráfica 7 y Gráfica 8) es que, por ejemplo, entre más indicadores haya en óptimo, mayor será el promedio.

El Centro Zonal es la dependencia encargada de desarrollar dentro de su área de influencia la coordinación del Sistema Nacional de Bienestar Familiar, coordinar la prestación del Servicio Público de Bienestar Familiar y la implementación de la política de protección integral de la primera infancia, la niñez, la adolescencia, el bienestar de las familias y comunidades, y el desarrollo del sistema de responsabilidad penal para adolescentes.

Gráfica 8: **Conteo de indicadores por áreas. Mar. 2019**



### 3. Indicadores Prioritarios (críticos y en riesgo)

En esta sección se muestra cada uno de los indicadores que obtuvieron calificación de crítico y en riesgo en el corte de marzo de 2019. El objetivo es resaltar estos indicadores para ayudar a la identificación de las causas del incumplimiento y para ayudar (de ser posible) a la eficaz implementación de acciones necesarias para corregir el estado actual del indicador.

Los indicadores se priorizan según su resultado y se muestran en subsecciones independientes. Cada una tiene información del indicador crítico de la Regional y una comparación con el resto de regionales. Primero, se muestra el nombre, código, estado y objetivo institucional del indicador. Luego, se muestra un mapa y una gráfica de barras con la información de todas las regionales del país para el corte de marzo de 2019. El objetivo de la comparación es que la Regional tenga presente cómo está respecto de otras y que haga énfasis en las que es más apropiado compararse. Mostrar

todas las regionales permite ubicarse en el reconocimiento de las ventajas y dificultades propias y ajenas y no tiene el objetivo de hacer juicios descontextualizados. La subsección de cada indicador también muestra el comportamiento temporal del indicador para la Regional. En este primer trimestre del año es probable que algún indicador solamente tenga medición en uno de los meses. En este caso, la gráfica mostrará un punto en un mes y no será posible la comparación mensual. Por último, se muestra el texto que dispuso la Regional sobre sus avances, dificultades y estrategias.

La divulgación de cada indicador crítico, de su comparación regional y temporal y de sus avances, dificultades y estrategias tiene el objetivo de que todos los lectores de este documento, y no solamente los encargados del monitoreo, puedan hacerse fácilmente una idea del estado e importancia de cada indicador.

### 3.1. Porcentaje de niños y niñas atendidos integralmente cuyas familias participan en proceso de formación

Gráfica 9: **Prioritario No. 1 en las regionales.**

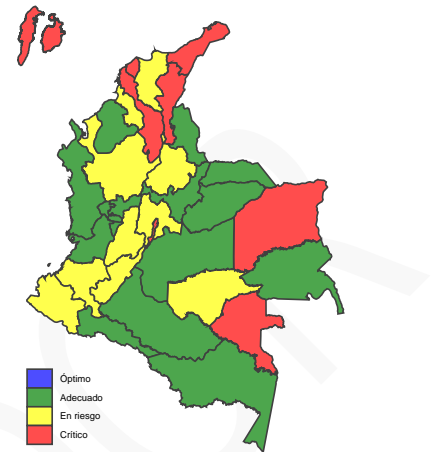
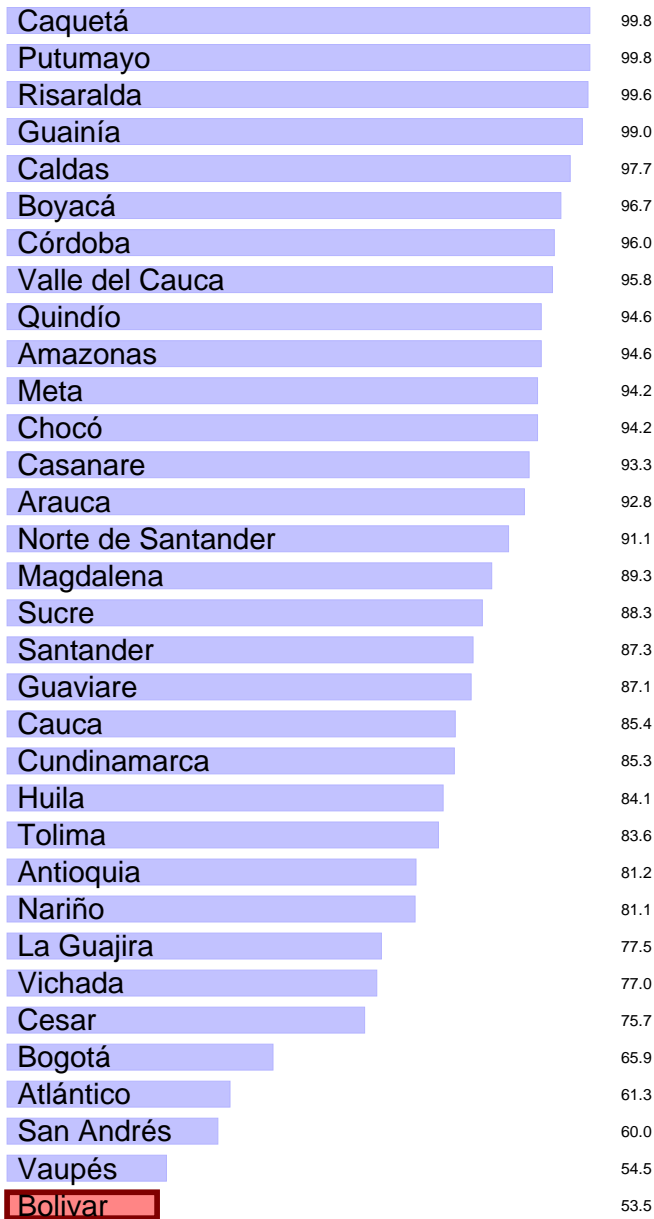

**Nombre del Indicador:** Porcentaje de niños y niñas atendidos integralmente cuyas familias participan en proceso de formación

**Código del Indicador:** M1-PM1-06

**Estado del Indicador:** Crítico

**Área del Indicador:** Dirección de Primera Infancia

**Objetivo:** Conocer el porcentaje de Niños y niñas en primera infancia de educación inicial en el marco de la atención integral, cuyas familias participan en el desarrollo de acciones de formación o de acompañamiento, que permiten reflexionar sobre sus prácticas de crianza y enriquecerlas de manera que favorezcan el desarrollo integral.

La Gráfica 9 (y el mapa contiguo) muestra el resultado de todas las regionales (con resultado) en este indicador. La regional Bolívar está resaltada en color rojo. Se puede ver que la regional obtuvo un avance de 53.5% en el indicador y que, en el ordenamiento a nivel nacional, Bolívar queda en la posición No. 33 de 33. Más que hacer juicios descontextualizados entre regionales con características diferentes, lo importante es ubicarse en el mapa para aprender del desempeño relativo. En este sentido, más que saber la posición, puede ser útil saber qué tantas diferencias hay entre regionales y cómo está Bolívar respecto de su región o de regionales similares.

**Gráfica 10: Prioritario No. 1 en el tiempo.**



po. Por último, a continuación, se muestra de forma textual la información que la regional dispuso sobre sus avances, dificultades y estrategias en este indicador.

**Avances**

“ Desde los centros zonales no se realiza el control a operadores sobre el registro del proceso de formación ”

**Dificultades**

“ Desde los centros zonales no se realiza el control a operadores sobre el registro del proceso de formación ”

**Estrategias**

“ Establecer compromiso a los operadores con el fin que registren la participación de la familia en el proceso de Formación. ”

La Gráfica 10 muestra la evolución o trayectoria del indicador en enero, febrero y marzo (siempre y cuando haya medición en esos meses). La gráfica permite ver cuándo se ha medido y cómo ha cambiado en el tiempo.

BORRADOR

### 3.2. Porcentaje de Cumplimiento del Plan de Mejoramiento suscrito con la CGR

Gráfica 11: **Prioritario No. 2 en las regionales.**

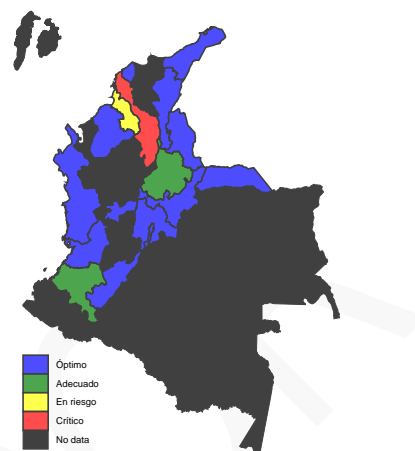
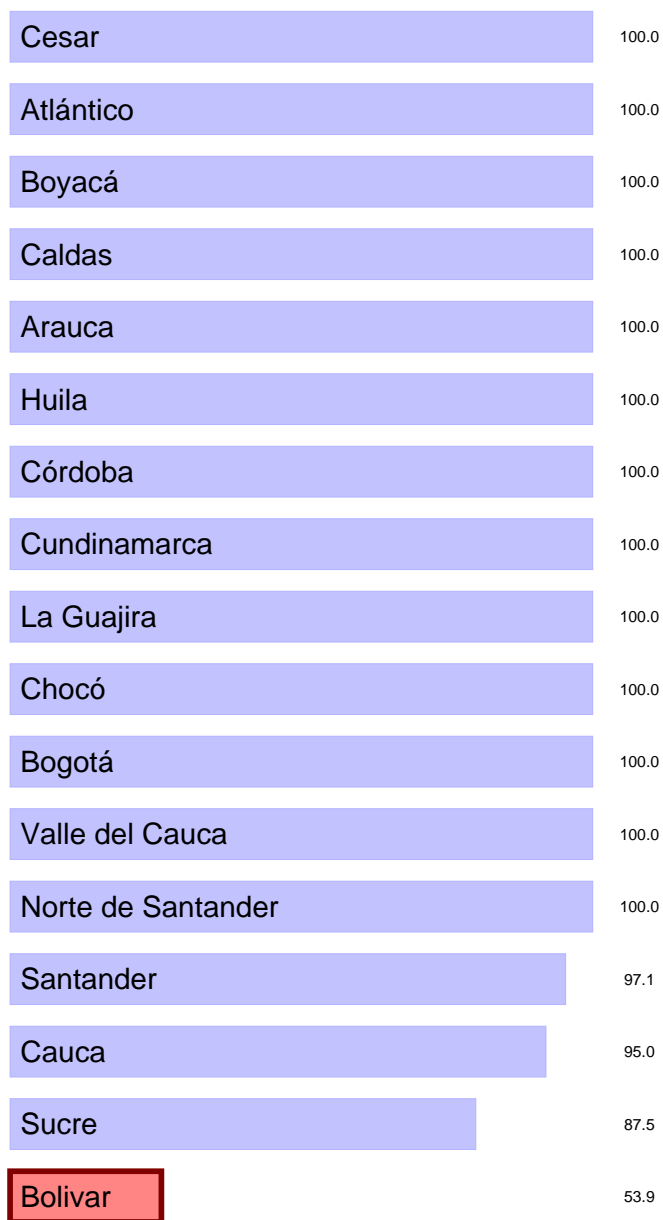

**Nombre del Indicador:** Porcentaje de Cumplimiento del Plan de Mejoramiento suscrito con la CGR

**Código del Indicador:** A15-PEV3-03

**Estado del Indicador:** Crítico

**Área del Indicador:** Oficina de Control Interno

**Objetivo:** Medir el cumplimiento del plan de mejoramiento suscrito con la CGR de las Regionales y los Procesos de la Sede de la Dirección General

La Gráfica 11 (y el mapa contiguo) muestra el resultado de todas las regionales (con resultado) en este indicador. La regional Bolivar está resaltada en color rojo. Se puede ver que la regional obtuvo un avance de 53.9% en el indicador y que, en el ordenamiento a nivel nacional, Bolivar queda en la posición No. 17 de 17. Más que hacer juicios descontextualizados entre regionales con características diferentes, lo importante es ubicarse en el mapa para aprender del desempeño relativo. En este sentido, más que saber la posición, puede ser útil saber qué tantas diferencias hay entre regionales y cómo está Bolivar respecto de su región o de regionales similares.

**Gráfica 12: Prioritario No. 2 en el tiempo.**



**Avances**

“ No se cumple la meta debido a que no se realizaron las subsanaciones del plan, consecuencia de no enviar las evidencias de parte de los responsables, No obstante, desde la Dirección regional se realizaron reuniones con la Arquidiócesis donde se establecieron compromisos puntuales como el traslado de los Niños del Hogar Infantil los Coches para otra sede en el 2018 con el fin de hacer adecuaciones locativas mientras se define el desglose del predio que termine con la escritura Pública de este hogar. ”

**Dificultades**

“ no se realizaron las subsanaciones del plan, consecuencia de no enviar las evidencias de parte de los responsables ”

**Estrategias**

“ Ejecucion de compromisos ”

La Gráfica 12 muestra la evolución o trayectoria del indicador en enero, febrero y marzo (siempre y cuando haya medición en esos meses). La gráfica permite ver cuándo se ha medido y cómo ha cambiado en el tiempo. Por último, a continuación, se muestra de forma textual la información que la regional dispuso sobre sus avances, dificultades y estrategias en este indicador.

BORRADOR

### 3.3. Porcentaje de pagos de reservas dentro del total de la reserva presupuestal trasladada.

Gráfica 13: **Prioritario No. 3 en las regionales.**

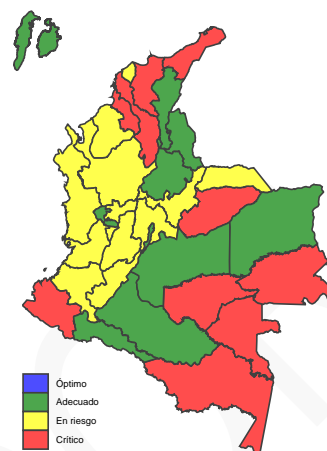
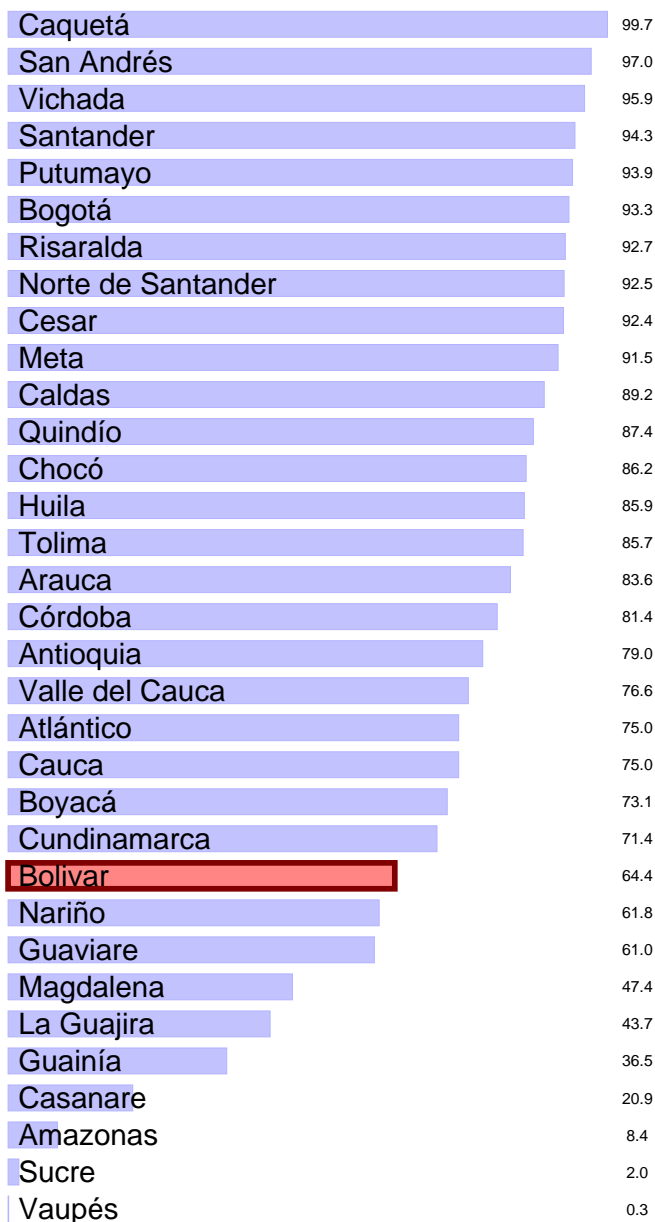

**Nombre del Indicador:** Porcentaje de pagos de reservas dentro del total de la reserva presupuestal trasladada.

**Código del Indicador:** A2-PA1-06

**Estado del Indicador:** Crítico

**Área del Indicador:** Dirección Financiera

**Objetivo:** Medir el Índice porcentual de los pagos de la Reserva Presupuestal trasladada, con el fin de evaluar la ejecución de la Reserva constituida.

La Gráfica 13 (y el mapa contiguo) muestra el resultado de todas las regionales (con resultado) en este indicador. La regional Bolívar está resaltada en color rojo. Se puede ver que la regional obtuvo un avance de 64.4 % en el indicador y que, en el ordenamiento a nivel nacional, Bolívar queda en la posición No. 24 de 33. Más que hacer juicios descontextualizados entre regionales con características diferentes, lo importante es ubicarse en el mapa para aprender del desempeño relativo. En este sentido, más que saber la posición, puede ser útil saber qué tantas diferencias hay entre regionales y cómo está Bolívar respecto de su región o de regionales similares.

**Gráfica 14: Prioritario No. 3 en el tiempo.**



febrero y marzo (siempre y cuando haya medición en esos meses). La gráfica permite ver cuándo se ha medido y cómo ha cambiado en el tiempo. Por último, a continuación, se muestra de forma textual la información que la regional dispuso sobre sus avances, dificultades y estrategias en este indicador.

**Avances**

“ No reportan Analisis ”

**Dificultades**

“ No reportan Analisis ”

**Estrategias**

“ No reportan Analisis ”

La Gráfica 14 muestra la evolución o trayectoria del indicador en enero,

BORRADOR

### 3.4. Porcentaje de ejecución de PAC Recursos Propios

Gráfica 15: **Prioritario No. 4 en las regionales.**

Tolima	100.0
Boyacá	100.0
Norte de Santander	100.0
Casanare	100.0
Caquetá	100.0
Meta	100.0
Magdalena	100.0
Atlántico	100.0
Putumayo	100.0
Antioquia	100.0
Santander	99.9
Guaviare	99.9
San Andrés	99.9
Huila	99.6
Bogotá	99.4
Arauca	99.4
Guainía	99.3
Quindío	99.2
Córdoba	99.1
Valle del Cauca	98.6
Cesar	98.0
Cundinamarca	97.9
Vichada	96.9
Risaralda	96.7
Sucre	95.8
Vaupés	95.2
Chocó	94.8
Nariño	91.9
Caldas	90.7
Cauca	78.7
<b>Bolívar</b>	<b>78.3</b>
La Guajira	76.2
Amazonas	53.6

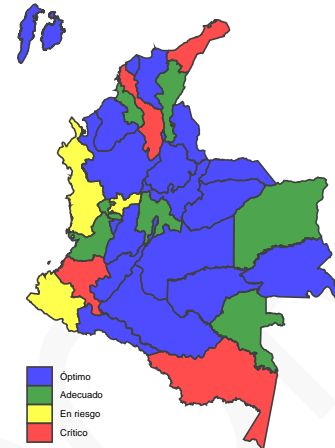

**Nombre del Indicador:** Porcentaje de ejecución de PAC Recursos Propios

**Código del Indicador:** PA-51

**Estado del Indicador:** Crítico

**Área del Indicador:** Dirección Financiera

**Objetivo:** Medir la efectividad de la programación, distribución y ejecución del PAC - RECURSOS PROPIOS asignado para el pago de compromiso.

La Gráfica 15 (y el mapa contiguo) muestra el resultado de todas las regionales (con resultado) en este indicador. La regional Bolívar está resaltada en color rojo. Se puede ver que la regional obtuvo un avance de 78.3% en el indicador y que, en el ordenamiento a nivel nacional, Bolívar queda en la posición No. 31 de 33. Más que hacer juicios descontextualizados entre regionales con características diferentes, lo importante es ubicarse en el mapa para aprender del desempeño relativo. En este sentido, más que saber la posición, puede ser útil saber qué tantas diferencias hay entre regionales y cómo está Bolívar respecto de su región o de regionales similares.

**Gráfica 16: Prioritario No. 4 en el tiempo.**

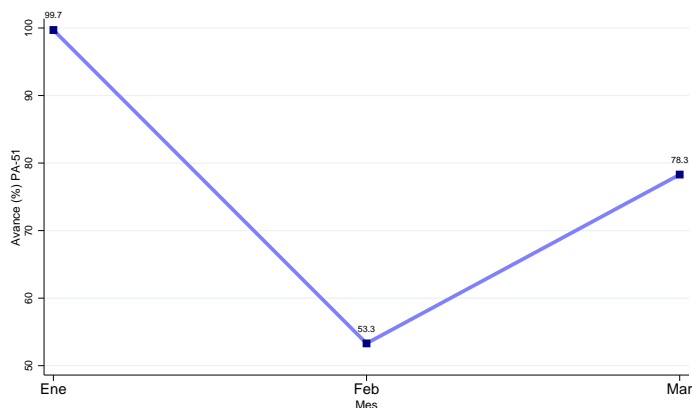

gráfica permite ver cuándo se ha medido y cómo ha cambiado en el tiempo. Por último, a continuación, se muestra de forma textual la información que la regional dispuso sobre sus avances, dificultades y estrategias en este indicador.

**Avances**

“ Las cuentas certificadas no cubren el valor del pac solicitado. ”

**Dificultades**

“ Por la devolución de cuentas con errores ”

**Estrategias**

“ Revisión por parte de los supervisores de contratos, los entregables y requisitos para pagos ”

La Gráfica 16 muestra la evolución o trayectoria del indicador en enero, febrero y marzo (siempre y cuando haya medición en esos meses). La

BORRADOR

### 3.5. Porcentaje de cumplimiento a la gestión del esquema de apoyo a la supervisión

Gráfica 17: **Prioritario No. 5 en las regionales.**

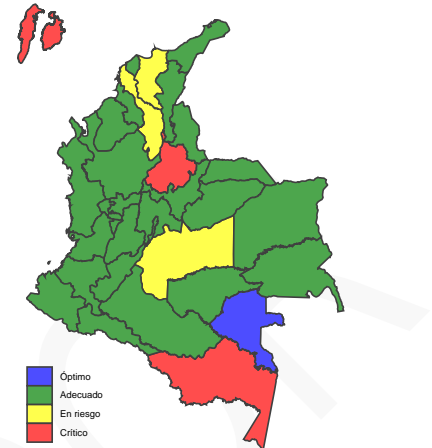
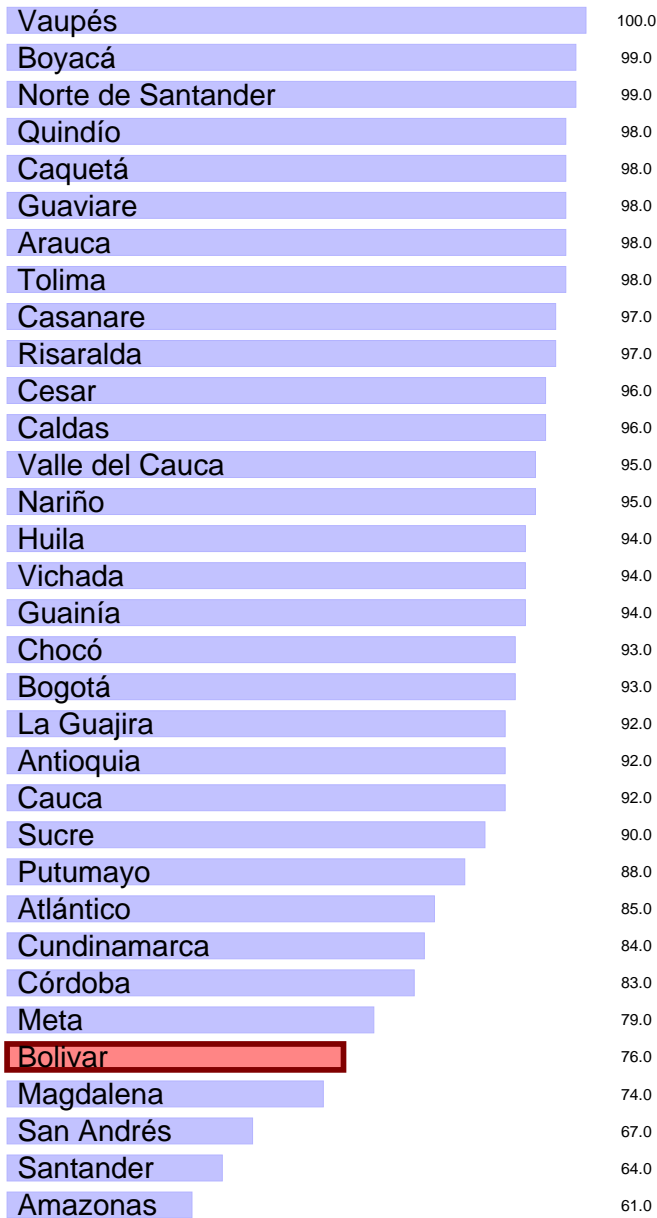

**Nombre del Indicador:** Porcentaje de cumplimiento a la gestión del esquema de apoyo a la supervisión

**Código del Indicador:** PA-172

**Estado del Indicador:** En riesgo

**Área del Indicador:** Dirección de Primera Infancia

**Objetivo:** Medir el cumplimiento a la gestión del esquema de apoyo a la supervisión de la Dirección de Primera Infancia

La Gráfica 17 (y el mapa contiguo) muestra el resultado de todas las regionales (con resultado) en este indicador. La regional Bolivar está resaltada en color rojo. Se puede ver que la regional obtuvo un avance de 76.0% en el indicador y que, en el ordenamiento a nivel nacional, Bolivar queda en la posición No. 29 de 33. Más que hacer juicios descontextualizados entre regionales con características diferentes, lo importante es ubicarse en el mapa para aprender del desempeño relativo. En este sentido, más que saber la posición, puede ser útil saber qué tantas diferencias hay entre regionales y cómo está Bolivar respecto de su región o de regionales similares.

**Gráfica 18: Prioritario No. 5 en el tiempo.**



gráfica permite ver cuándo se ha medido y cómo ha cambiado en el tiempo. Por último, a continuación, se muestra de forma textual la información que la regional dispuso sobre sus avances, dificultades y estrategias en este indicador.

**Avances**

“ No se logra las meta programada ”

**Dificultades**

“ Deficiente calidad en la redaccion de actas de Supervision. ”

**Estrategias**

“ Comunicación sobre las principales fallas en la redaccion de actas por parte de los equipos de apoyo a la supervicion. ”

La Gráfica 18 muestra la evolución o trayectoria del indicador en enero, febrero y marzo (siempre y cuando haya medición en esos meses). La

BORRADOR

## 4. Monitoreo al Modelo de planeación y sistemas integrados de gestión

El Sistema Integrado de Gestión (SIGE) del Instituto Colombiano de Bienestar Familiar (ICBF) es una herramienta gerencial la cual tiene el propósito de promover y facilitar la mejora continua en la gestión, orientada a lograr el impacto en los actuales y nuevos servicios que se prestan a los niños, niñas, adolescentes y familias colombianas.

A continuación se presenta el monitoreo de los diferentes agregados como lo son el mapa estratégico, los ejes del SIGE, los procesos y las dimensiones del Modelo Integrado de Planeación y Gestión (MIPG), que sirven como insumo para asegurar la implementación, mantenimiento y mejora del Sistema Integrado de Gestión.

### 4.1. Resultados por dimensiones MIPG

El Modelo Integrado de Planeación y Gestión (MIPG) es una herramienta que simplifica e integra los sistemas de desarrollo administrativo para hacer los procesos dentro de la entidad más sencillos y eficientes; la cual opera a través de la puesta en marcha de siete dimensiones: 1. Talento Humano; 2. Direccionamiento Estratégico y Planeación; 3. Gestión con Valores para Resultado; 4. Evaluación de Resultados; 5. Información y Comunicación; 6. Gestión del Conocimiento y la Innovación; y 7. Control Interno.

Interno.

Cada dimensión funciona de manera articulada e intercomunicada, y en ellas se agrupan las políticas de gestión y desempeño institucional por área que permiten que se implemente el modelo de manera adecuada. A continuación, se presenta el modelo de operación:

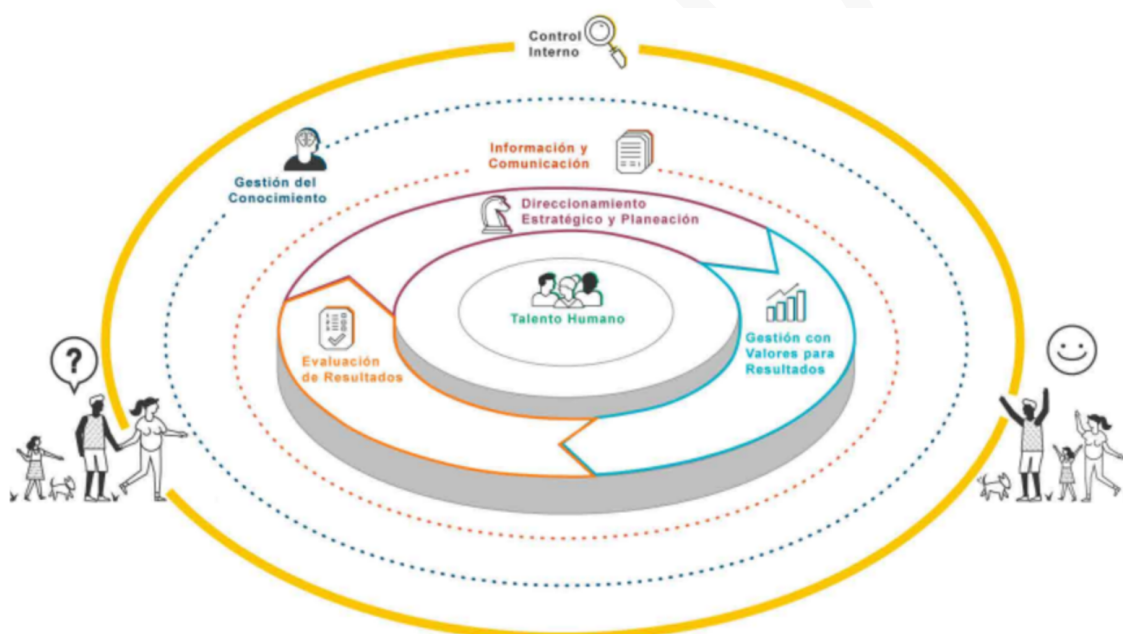

**Gráfica 19: Promedio, dimensiones MIPG. Mar. 2019.**

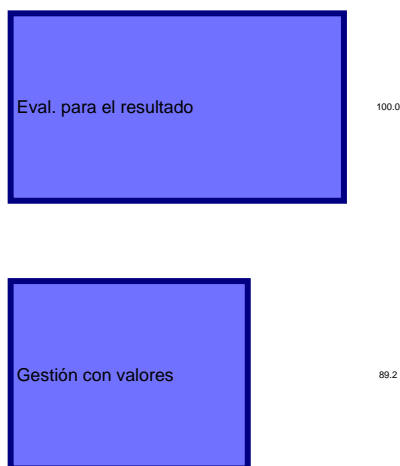

La Gráfica 19 muestra el promedio de los indicadores, disponibles al corte, para cada dimensión MIPG de la regional Bolívar. Están organizados según su valor, de mayor a menor. A la fecha, es probable que varias categorías falten porque no han sido medidos indicadores dentro de ellas. La dimensión con mayor avance (Eval. para el resultado) obtuvo 100.0% y se muestra en la parte de arriba de la gráfica. La de menor avance (Gestión con valores) obtuvo 89.2% y se muestra en la parte baja de la gráfica.

La Gráfica 20, en lugar de mostrar el promedio, muestra cuántos indicadores quedaron en cada categoría dentro de la dimensión. Es decir, es un conteo de indicadores. Además, se muestra el total entre las dimensiones y dentro de cada una (incluyendo los indicadores que a la fecha no aplican).

La relación entre ambas formas de mostrar la información (Gráfica 19 y Gráfica 20) es que, por ejemplo, entre más indicadores haya en óptimo, mayor será el promedio.

**Gráfica 20: Conteo de indicadores por dimensiones MIPG. Mar. 2019.**

Dimensión	Óptimo	Adecuado	En Riesgo	Crítico	No aplica	Total
Conocimiento e Innovación	0	0	0	0	0	0
Control Interno	0	0	0	0	0	0
Dir. Estratégico y Planeación	0	0	0	0	0	0
Eval. para el resultado	2	0	0	0	2	4
Gestión con valores	7	3	0	1	9	20
Información y Comunicación	0	0	0	0	0	0
Talento Humano	0	0	0	0	2	2
<b>Total</b>	<b>15</b>	<b>13</b>	<b>0</b>	<b>2</b>	<b>27</b>	<b>57</b>

## 4.2. Mapa Estratégico

La planificación estratégica del ICBF tiene como fin superior asegurar el cumplimiento de las funciones atribuidas por ley relacionadas con la protección de la niñez, la adolescencia y sus familias. El planteamiento es-

tratégico de la Entidad toma como insumo las necesidades del entorno; por lo tanto, tiene un horizonte cuatrienal y otro anual. Uno de los resultados de su planificación cuatrienal es el mapa estratégico 2019 - 2022.

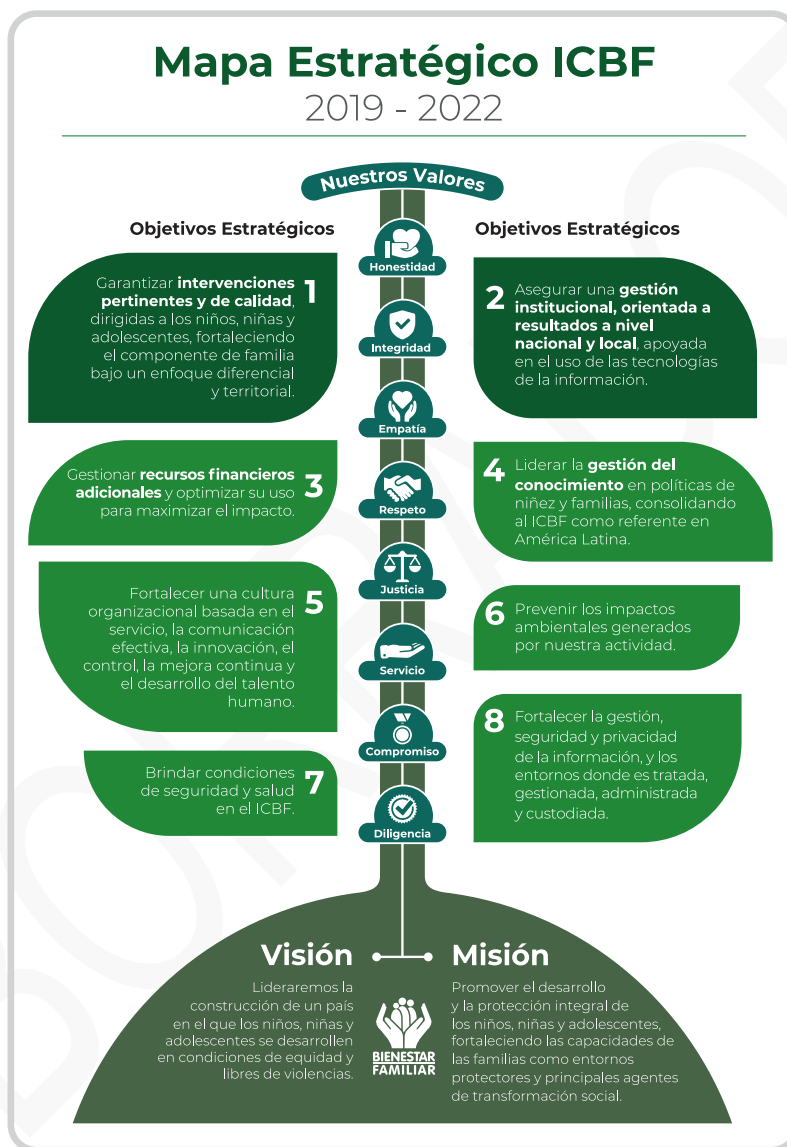

**Gráfica 21: Promedio, Mapa Estratégico. Mar. 2019.**

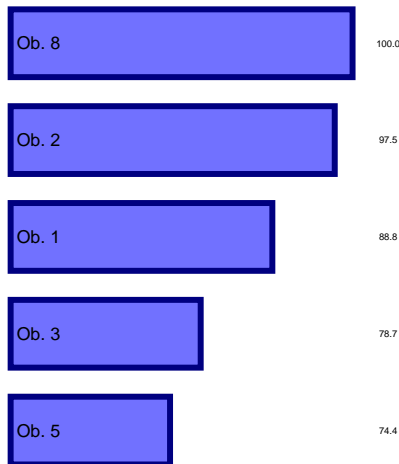

La Gráfica 21 muestra el promedio de los indicadores, disponibles al corte, según los objetivos del mapa estratégico de la regional Bolívar. Están organizados según su valor, de mayor a menor. A la fecha, es probable que varios procesos falten porque no han sido medidos indicadores dentro de ellos. El objetivo con mayor avance (8) obtuvo 100.0% y se muestra en la parte de arriba de la gráfica. El de menor avance (5) obtuvo 74.4% y se muestra en la parte baja de la gráfica.

La Gráfica 22, en lugar de mostrar el promedio, muestra cuántos indicadores quedaron en cada categoría dentro de los objetivos estratégicos. Es decir, es un conteo de indicadores. Además, se muestra el total entre los objetivos y dentro de cada uno (incluyendo los indicadores que a la fecha no aplican).

La relación entre ambas formas de mostrar la información (Gráfica 21 y Gráfica 22) es que, por ejemplo, entre más indicadores haya en óptimo, mayor será el promedio.

**Gráfica 22: Conteo de indicadores según Mapa Estratégico. Mar. 2019.**



### 4.3. Resultados por procesos

El ICBF desde el año 2012 ha visto la importancia del enfoque por procesos ya que considera que al entender y gestionar sus acciones como procesos interrelacionados dentro de un mismo sistema se alcanzan resultados coherentes y previsible de forma más eficaz y eficiente. Actualmente, el ICBF cuenta con un modelo de operación por procesos, el cual es considerado como el elemento base de la mejora e innovación institucional.

A continuación, se presenta el mapa de procesos que lo integran dieciséis procesos, clasificados en Estratégicos, Misionales, Apoyo y Evaluación.

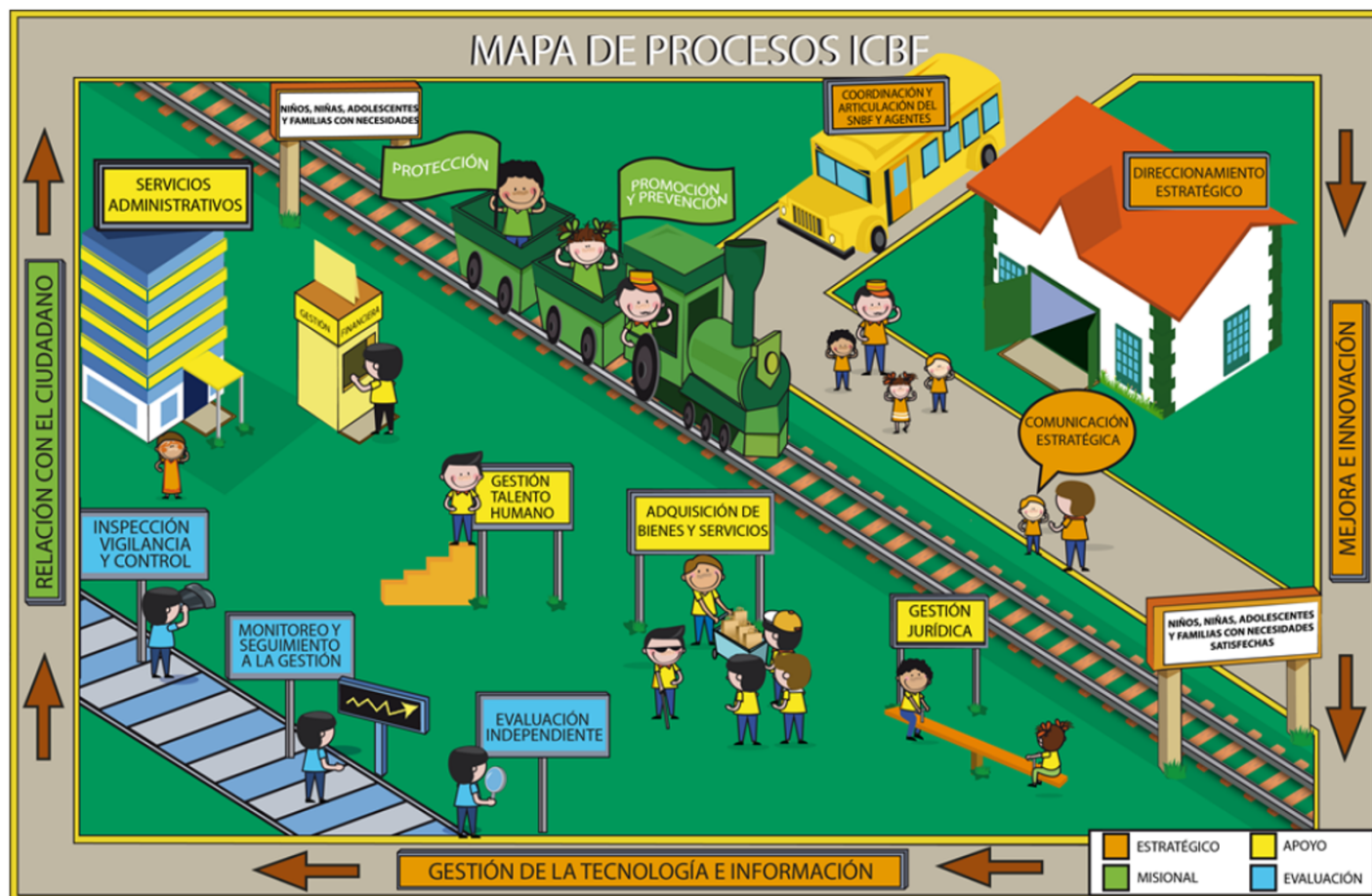

**Gráfica 23: Promedio, Mapa de Procesos. Mar. 2019.**



La Gráfica 23 muestra el promedio de los indicadores, disponibles al corte, según los procesos de la regional Bolívar. Están organizados según su valor, de mayor a menor. A la fecha, es probable que varios procesos falten porque no han sido medidos indicadores dentro de ellos. El proceso con mayor avance (PT3) obtuvo 100.0% y se muestra en la parte de arriba de la gráfica. El de menor avance (PEV3) obtuvo 30.0% y se muestra en la parte baja de la gráfica.

La Gráfica 24, en lugar de mostrar el promedio, muestra cuántos indicadores quedaron en cada categoría dentro del proceso. Es decir, es un conteo de indicadores. Además, se muestra el total entre los procesos y dentro de cada uno (incluyendo los indicadores que a la fecha no aplican).

La relación entre ambas formas de mostrar la información (Gráfica 23 y Gráfica 24) es que, por ejemplo, entre más indicadores haya en óptimo, mayor será el promedio.

**Gráfica 24: Conteo de indicadores por Mapa de Procesos. Mar. 2019.**

	Óptimo	Adecuado	En Riesgo	Crítico	No aplica	Total
PA1	2	1	0	2	0	5
PA2	1	0	0	0	2	3
PA3	0	0	0	0	5	5
PA4	0	0	0	0	5	5
PA5	1	0	0	0	1	2
PE1	2	0	0	0	0	2
PE2	0	2	0	0	0	2
PEV2	0	0	0	0	1	1
PEV3	0	0	0	1	0	1
PM1	2	4	1	1	9	17
PM2	4	1	0	0	0	5
PT1	0	3	0	0	0	3
PT2	0	0	0	0	3	3
PT3	2	0	0	0	1	3
<b>Total</b>	<b>14</b>	<b>11</b>	<b>1</b>	<b>4</b>	<b>27</b>	<b>57</b>

## 5. Ejecución presupuestal

Gráfica 25: Presupuesto por rubro (millones de pesos). Mar. 2019.

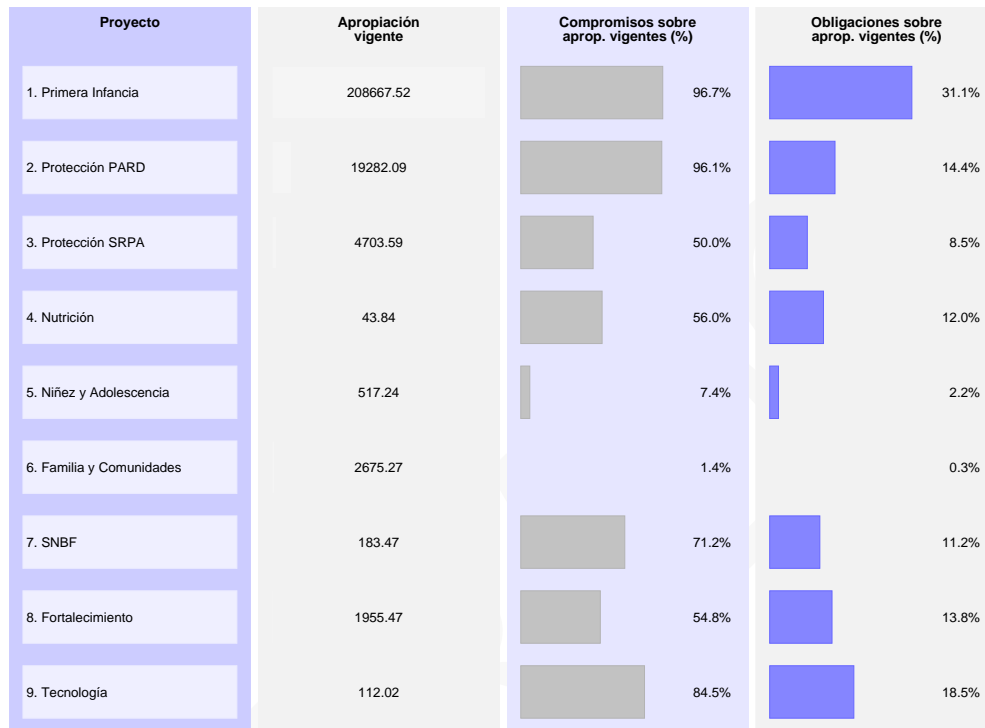

Gráfica 26: Compromisos sobre apropiaciones.. Corte a Marzo. 2018 y 2019.



de cada uno de los proyectos asociados al plan de acción institucional. La información se muestra en la Gráfica 25.

Para realizar el monitoreo del presupuesto se tuvo en cuenta el reporte del SIIF nación. Se toma la apropiación vigente, los compromisos y las obligaciones (corte al 1 de abril de 2019). De acuerdo con esta información, se realiza un comparativo entre las obligaciones y la apropiación vigente, que permite determinar el porcentaje de ejecución presupuestal

Además, las gráficas 26, 27 y 28 muestran, sin discriminar por rubro, el porcentaje de recursos comprometidos respecto de las apropiaciones vigentes, el porcentaje de recursos comprometidos respecto de las reservas y el porcentaje de recursos obligados respecto de las apropiaciones vigentes, respectivamente. Cada una de estas tres gráficas compara el valor de la regional, de la Sede Nacional y del total de regionales y compara el valor del corte a marzo de 2019 con el mismo de 2018. Por ejemplo, la gráfica 26 muestra que al corte en 2018 los recursos comprometidos representaron el 79.06 % y al corte de 2019 representaron 94.01 % (por lo tanto, la diferencia fue de 14.95 puntos porcentuales).

**Gráfica 27: Compromisos sobre reserva.. Corte a Marzo. 2018 y 2019.**

2018 (%)		2019 (%)		Diferencia (2019-2018)
Bolivar	1.79	Bolivar	64.42	62.63
Sede Nacional	36.23	Sede Nacional	62.18	25.95
Total	67.38	Total	70.76	3.38

**Gráfica 28: Obligaciones sobre apropiaciones. Corte a Marzo. 2018 y 2019.**

2018 (%)		2019 (%)		Diferencia (2019-2018)
Bolivar	26.05	Bolivar	28.78	2.72
Sede Nacional	9.17	Sede Nacional	11.54	2.37
Total	18.51	Total	21.10	2.58

## 6. Conclusión

Los resultados presentados permiten evidenciar el desempeño institucional de cada regional y centro zonal, así como las oportunidades de mejora frente a las diferentes mediciones de cumplimiento a las metas institucionales.

En este caso, la Regional Bolivar obtuvo 87.0% en el Tablero de Control, 91.1% en el Plan de Acción y 85.3% en el Plan Indicativo. La regional es la No. 28 en el Plan de Acción, es la No. 31 en el Plan Indicativo y es la No. 28 en el Tablero de Control, entre las 33 regionales. Recomendamos implementar una mejora debido a que la regional no tiene un avance de más del 95% en el tablero de control.

De otra parte, de los 8 centros zonales de la regional Bolivar, 5 están en nivel satisfactorio con resultados superiores al 90%. Este resultado indica que se requiere implementar un plan de mejora para las mediciones posteriores porque menos del 70% de los centros zonales están en satisfactorio.. En cuanto a la ejecución presupuestal a la fecha de corte de marzo de 2019, la regional presentó un nivel de recursos comprometidos

del 94.01% y obligados del 28.78%.

Finalmente, es importante tener en cuenta las siguientes recomendaciones para el reporte de los indicadores y el seguimiento a la gestión institucional:

- Realizar mensualmente los análisis de los resultados de indicadores y el reporte de actividades de plan de acción, en las fechas establecidas en el cronograma de reporte de SIMEI.
- Consultar mensualmente los resultados del tablero de control de indicadores en SIMEI a través del módulo denominado *Salidas gerenciales* y los informes de monitoreo como insumo para la adecuada toma de decisiones.
- Implementar planes de mejora para los indicadores en estado crítico y en riesgo analizando las causas del resultado y consultando las buenas prácticas de las regionales y centros zonales del grupo comparativo correspondiente.

## 7. Anexo

Este Anexo muestra los indicadores que obtuvieron calificación de adecuado y óptimo. El objetivo es resaltar estos indicadores para ayudar a la identificación de las causas del cumplimiento y para ayudar (de ser posible) a la eficaz implementación de acciones necesarias para mantener el estado actual del indicador. La estructura del Anexo es similar a la sección de indicadores críticos y en riesgo, pero hace énfasis en los indicadores con buen desempeño. La identificación y priorización de ambos estados de indicadores puede ayudar a la correcta gestión de la Regional. Cada indicador óptimo se muestra en una subsección independiente. El análisis es similar del mostrado en los indicadores críticos: se identifica el indicador, se compara con otras regionales y en el tiempo y se muestra el texto que la Regional dispuso sobre sus avances (y, por ser indicadores de buen

desempeño, no se muestran dificultades ni estrategias). El conjunto de la Sección Indicadores Prioritarios y este Anexo muestran todos los indicadores individuales con información al corte de marzo de 2019. La posibilidad de ver la información individual y comparativa de cada indicador puede ayudar el proceso de monitoreo.

### 7.1. Porcentaje de cumplimiento de la ejecución de obligaciones del presupuesto de acuerdo a la programación que realizaron las Regionales.

**Código del Indicador:** A13-PE2-02. **Estado del Indicador:** Adecuado. **Área del Indicador:** Dirección de Planeación y Control de Gestión. **Ob-**

**jetivo:** Medir el cumplimiento de la programación presupuestal mediante la ejecución de las obligaciones por parte de las Regionales, con el fin de garantizar la ejecución de los recursos, cuyo cumplimiento mínimo al final de vigencia sea el nivel alcanzado en la vigencia anterior.. Se puede ver que la regional obtuvo un avance de 90.6% en el indicador y que, en el ordenamiento a nivel nacional, Bolívar queda en la posición No. 22 de 33.

regional obtuvo un avance de 93.2% en el indicador y que, en el ordenamiento a nivel nacional, Bolívar queda en la posición No. 28 de 33.

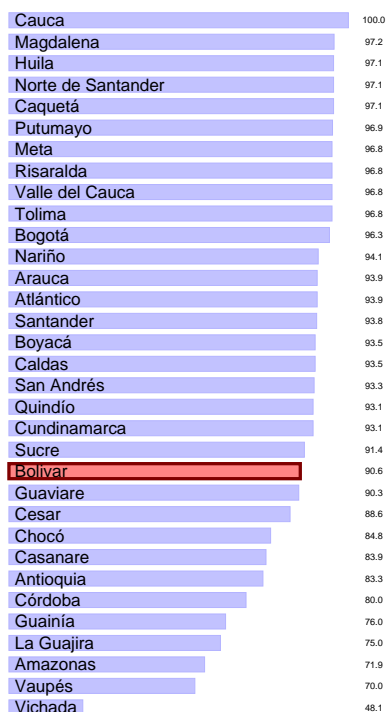

#### Avances

“ No reportan Analisis ”

#### Avances

“ En este indicador se obtuvo un porcentaje Adecuado con un resultado de 93,2, debido a que aún se encuentran peticiones sin gestión, en los Centros Zonales: De La Virgen y Turístico con 1, El Carmen De Bolívar con 1, Histórico y Del Caribe Norte con 6, Magangué con 1, Simití con y la Regional Bolívar con 4. ”

### 7.2. Porcentaje de derechos de petición atendidos oportunamente

**Código del Indicador:** PA-131. **Estado del Indicador:** Adecuado. **Área del Indicador:** Dirección de Servicios y Atención. **Objetivo:** Realizar seguimiento a la gestión de los derechos de petición, atendidos por el ICBF dentro de los términos legalmente establecidos.. Se puede ver que la

### 7.3. Porcentaje de cupos contratados en los servicios de atención integral a la Primera Infancia, con registro de ejecución en MSyF durante la vigencia

**Código del Indicador:** M1-PM1-15. **Estado del Indicador:** Adecuado. **Área del Indicador:** Dirección de Primera Infancia. **Objetivo:** Conocer la relación de cupos con registro de ejecución realizado en SIM de los cupos

contratados para cada uno de los meses, de acuerdo a la información publicada en Intranet como programación vigente en metas sociales y financieras. Se puede ver que la regional obtuvo un avance de 95.0% en el indicador y que, en el ordenamiento a nivel nacional, Bolívar queda en la posición No. 32 de 33.

inicial en el marco de la atención integral que registran valoración de su estado nutricional y seguimiento del mismo a través del CUENTAME. Se puede ver que la regional obtuvo un avance de 96.5% en el indicador y que, en el ordenamiento a nivel nacional, Bolívar queda en la posición No. 29 de 33.

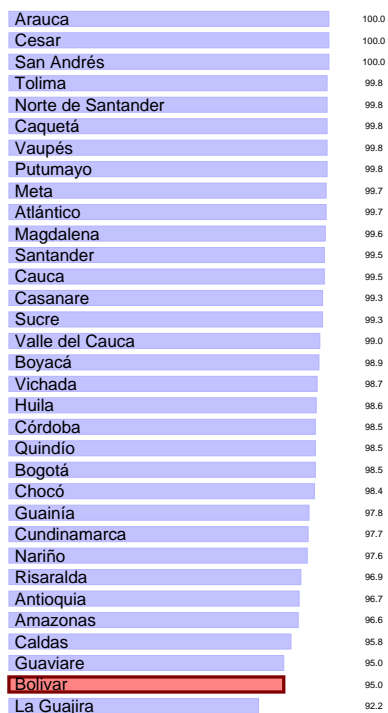

**Avances**

“ Se obtuvo un 95 como resultado de este indicador debido, ya que se ejecutaron efectivamente 55567 cupos de la modalidad integral de 58503 programados; llegando a rango adecuado. ”

**Avances**

“ No reporta Analisis ”

**7.4. Porcentaje de niños y niñas atendidos integralmente que cuentan con seguimiento nutricional**

**7.5. Porcentaje de niños y niñas atendidos integralmente en las regionales del ICBF, que cuentan con esquema de vacunación completo**

**Código del Indicador:** M1-PM1-02. **Estado del Indicador:** Adecuado. **Área del Indicador:** Dirección de Primera Infancia. **Objetivo:** Conocer el porcentaje de Niños y niñas en primera infancia de modalidades educación

**Código del Indicador:** M1-PM1-04. **Estado del Indicador:** Adecuado. **Área del Indicador:** Dirección de Primera Infancia. **Objetivo:** Conocer el numero de niños y niñas en primera infancia que cuentan con esquema de vacunación completo. Se puede ver que la regional obtuvo un avance de 96.5% en el indicador y que, en el ordenamiento a nivel nacional, Bolívar

queda en la posición No. 27 de 33.



efectivo acumulado mensual con relación a la proyección de recaudo acumulada definida para el periodo. Se puede ver que la regional obtuvo un avance de 96.6% en el indicador y que, en el ordenamiento a nivel nacional, Bolívar queda en la posición No. 23 de 33.



**Avances**

“ El indicador se encuentra en adecuado, pese a que el cargue de la información se vió afectado por la lentitud en el aplicativo para la vinculación y desvinculación de los beneficiarios durante los meses de febrero y marzo (el incidente esta soportado con correos enviados a los enlaces CUENTAME de la Sede Nacional - soportenacional cuentame-). Es de anotar que este proceso se debe realizar cada inicio de vigencia. ”

**Avances**

“ La existencia de aportantes que se encuentran exonerados ”

**7.6. Porcentaje de los ingresos proyectados por Aporte Parafiscal 3% efectivamente recaudado**

**Código del Indicador:** A2-PA1-05. **Estado del Indicador:** Adecuado.  
**Área del Indicador:** Dirección Financiera. **Objetivo:** Medir el recaudo

**7.7. Porcentaje acumulado de derechos de petición atendidos (gestión y cierre en SIM)**

**Código del Indicador:** A10-PT1-07. **Estado del Indicador:** Adecuado.  
**Área del Indicador:** Dirección de Servicios y Atención. **Objetivo:** Realizar seguimiento a los derechos de petición acumulados de periodos anteriores, que han sido gestionados y cerrados en la herramienta tecnológica SIM.. Se puede ver que la regional obtuvo un avance de 97.6% en el indicador y que, en el ordenamiento a nivel nacional, Bolívar queda en la posición No. 31 de 33.



el ordenamiento a nivel nacional, Bolivar queda en la posición No. 20 de 33.



**Avances**

“ En este indicador se obtuvo un porcentaje de 97,6 obteniendo un resultado en Adecuado. Los Centros Zonales que afectaron este indicador son: El Carmen de Bolívar con 5, Histórico y del Caribe Norte con 58, Industrial De La Bahía con 1, Magangué con 1 y la Regional Bolívar con 20. ”

**Avances**

“ No reportan Analisis ”

**7.8. Porcentaje de cumplimiento de la ejecución de compromisos del presupuesto, de acuerdo a la programación que realizaron las Regionales.**

**7.9. Porcentaje de usabilidad del Sistema Electrónico de Asignación de Citas (SEAC)**

**Código del Indicador:** A13-PE2-01. **Estado del Indicador:** Adecuado. **Área del Indicador:** Dirección de Planeación y Control de Gestión. **Objetivo:** Medir el cumplimiento de la programación presupuestal mediante la ejecución de los compromisos por parte de las Regionales, con el fin de garantizar la ejecución de los recursos, cuyo cumplimiento mínimo al final de la vigencia sea el nivel alcanzado en la vigencia anterior.. Se puede ver que la regional obtuvo un avance de 97.9% en el indicador y que, en

**Código del Indicador:** A10-PT1-06. **Estado del Indicador:** Adecuado. **Área del Indicador:** Dirección de Servicios y Atención. **Objetivo:** Realizar seguimiento al uso de la herramienta SEAC durante el periodo de medición a nivel regional.. Se puede ver que la regional obtuvo un avance de 98.1% en el indicador y que, en el ordenamiento a nivel nacional, Bolivar queda en la posición No. 31 de 33.

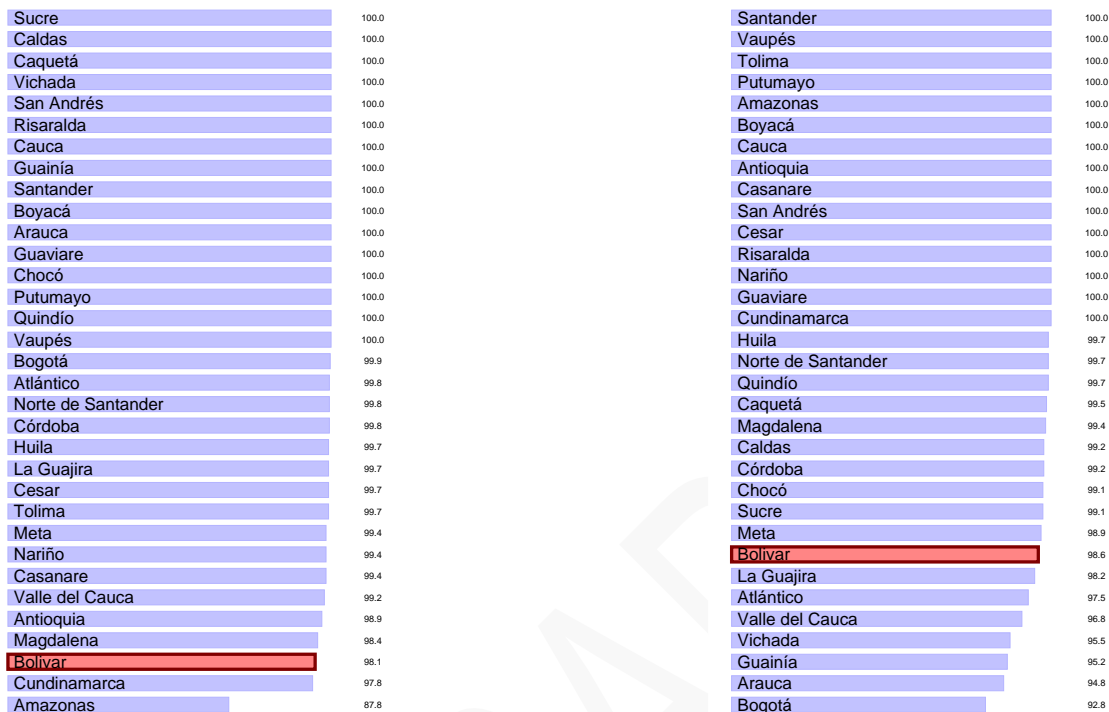

**Avances**

“ En este indicador se obtuvo un porcentaje de 98,1 reflejándonos un resultado Adecuado, los Centros Zonales que contribuyeron a la no consecución del 100 de esta meta fueron: De La Virgen y Turístico con 3 peticiones e Histórico y Del Caribe Norte con 3 peticiones. ”

**Avances**

“ De acuerdo al resultado de 98.6 en un Rango ADECUADO, con seis (06) Procesos Administrativos de Restablecimiento de Derechos aperturados, que no cumplieron con la definición de la situación jurídica en los términos y tiempos que el Sistema y el procedimiento establecen. ”

**7.10. Porcentaje de niños, niñas y adolescentes con situación legal definida en los términos de ley.**

**7.11. Porcentaje de niños y niñas atendidos integralmente que cuentan con registro civil**

**Código del Indicador:** PA-32. **Estado del Indicador:** Adecuado. **Área del Indicador:** Dirección de Protección. **Objetivo:** Identificar la proporción de niños, niñas y adolescentes a los cuales se les resuelve su situación legal dentro de los términos definidos por la Ley. Se puede ver que la regional obtuvo un avance de 98.6% en el indicador y que, en el ordenamiento a nivel nacional, Bolívar queda en la posición No. 26 de 33.

**Código del Indicador:** M1-PM1-03. **Estado del Indicador:** Adecuado. **Área del Indicador:** Dirección de Primera Infancia. **Objetivo:** Conocer el porcentaje de niños y niñas inscritos en las modalidades de educación inicial en el marco de la atención integral que cuentan con el Registro Civil de Nacimiento, el cual constituye el primer paso hacia el ejercicio de la ciudadanía y por consiguiente al acceso de los servicios brindados por el estado. Se puede ver que la regional obtuvo un avance de 99.9% en el indicador y que, en el ordenamiento a nivel nacional, Bolívar queda en la

posición No. 16 de 33.

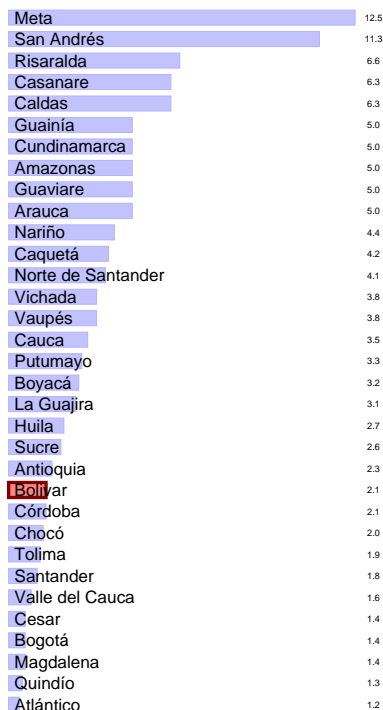
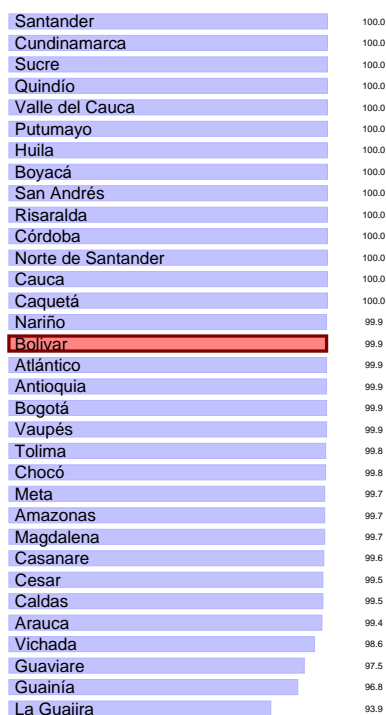

**Avances**

“ No reporta Analisis ”

**Avances**

“ No reporta Analisis ”

**7.12. Número de acciones de Asistencia Técnica realizadas por la Dirección de Primera Infancia, Regionales y Centros Zonales para el mejoramiento de la Educación Inicial en el marco de la atención integral.**

**7.13. Número de Municipios y departamentos asistidos técnicamente en el ciclo de gestión de la Política Pública de primera Infancia, Infancia y Adolescencia y fortalecimiento familiar**

**Código del Indicador:** M1-PM1-14. **Estado del Indicador:** Óptimo. **Área del Indicador:** Dirección de Primera Infancia. **Objetivo:** Cuantificar las acciones de AT realizadas por la Dirección de Primera Infancia, Regionales y Centros Zonales para el mejoramiento de la Educación Inicial en el marco de la atención integral.. Se puede ver que la regional obtuvo un avance de 2.1 % en el indicador y que, en el ordenamiento a nivel nacional, Bolivar queda en la posición No. 23 de 33.

**Código del Indicador:** PA-90. **Estado del Indicador:** Óptimo. **Área del Indicador:** Dirección del Sistema Nacional de Bienestar Familiar. **Objetivo:** Medir los avances en el acompañamiento técnico a las entidades territoriales en el ciclo de gestión de la Política Pública de primera Infancia, Infancia Adolescencia y fortalecimiento familiar. Se puede ver que la regional obtuvo un avance de 25.5 % en el indicador y que, en el ordenamiento a nivel nacional, Bolivar queda en la posición No. 23 de 33.



**Avances**

“ Desde el SNBF continuamos asistiendo técnicamente a todos los municipios del Departamento ”

**7.14. Porcentaje de niños y niñas que, durante la atención en las modalidades del ICBF, alcanzan seis o más atenciones definidas en el marco de la Estrategia de Cero a Siempre**

**Código del Indicador:** M1-PM1-13. **Estado del Indicador:** Óptimo. **Área del Indicador:** Dirección de Primera Infancia. **Objetivo:** Conocer el porcentaje de niños y niñas en primera infancia de educación inicial en el marco de la atención integral que cumplen con seis o más atenciones estipuladas en el marco de la política pública de atención integral. Se puede ver que la regional obtuvo un avance de 74.2% en el indicador y que, en el ordenamiento a nivel nacional, Bolívar queda en la posición No. 30 de 33.

**Avances**

“ El indicador se encuentra en Adecuado, debido a que el cargue de la información se vió afectado por la lentitud en el aplicativo para la vinculación y desvinculación de los beneficiarios durante los meses de febrero y marzo (el incidente esta soportado con correos enviados a los enlaces CUENTAME de la Sede Nacional - soportenacional cuentame-). De igual forma, 7 de las 8 atenciones a la fecha de corte, se registran en este aplicativo, pero la correspondiente a Talento humano certificado en procesos de cualificación se realiza a través de otro link. Por lo anterior, se dió prioridad al cargue de beneficiarios y la información relacionada en el CUENTAME. ”

**7.15. Porcentaje de niños, niñas y adolescentes CON características y necesidades especiales, con familia asignada**

**Código del Indicador:** PA-40. **Estado del Indicador:** Óptimo. **Área del Indicador:** Dirección de Protección. **Objetivo:** Identificar la proporción de

los niños, niñas y adolescentes en situación de adoptabilidad en firme, por consentimiento o por autorización, CON características y necesidades especiales, que se les ha restablecido el derecho de tener una familia.. Se puede ver que la regional obtuvo un avance de 82.4% en el indicador y que, en el ordenamiento a nivel nacional, Bolivar queda en la posición No. 24 de 28.



procesos acordes con la dependencia del nivel regional, usen los sistemas de información definidos por el ICBF.. Se puede ver que la regional obtuvo un avance de 90.0% en el indicador y que, en el ordenamiento a nivel nacional, Bolivar queda en la posición No. 18 de 33.

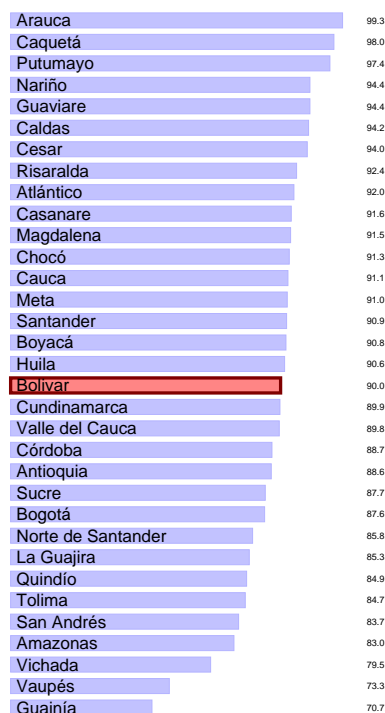

**Avances**

“ Se realizó el ingreso de los NNA con características y necesidades especiales, al programa de adopciones ”

**Avances**

“ Seguimiento a los usuarios del sistema misional del ICBF. ”

**7.16. Porcentaje de uso de los sistemas de información propios del ICBF**

**7.17. Porcentaje de cumplimiento de los informes de seguimiento post adopción**

**Código del Indicador:** A11-PT3-02. **Estado del Indicador:** Óptimo. **Área del Indicador:** Dirección de Información y Tecnología. **Objetivo:** Evaluar que todos los servidores públicos y contratistas, que hacen parte de los

**Código del Indicador:** PA-41. **Estado del Indicador:** Óptimo. **Área del Indicador:** Dirección de Protección. **Objetivo:** Identificar la proporción de informes de seguimiento post adopción en el periodo establecido, de acuerdo al numero de niños, niñas y adolescentes adoptados.. Se puede ver que la regional obtuvo un avance de 95.5% en el indicador y que, en el ordenamiento a nivel nacional, Bolivar queda en la posición No. 28 de 32.



#### Avances

“ Se realizó el ingreso de los seguimientos post adopción pendientes ”

#### Avances

“ Se realizan los seguimientos mensuales de acuerdo con las actividades del Plan Operativo del SGSI ”

### 7.18. Porcentaje de eficacia del Sistema de Gestión de Seguridad de la Información - SGSI

**Código del Indicador:** PA-140. **Estado del Indicador:** Óptimo. **Área del Indicador:** Dirección de Información y Tecnología. **Objetivo:** Medir la eficacia del plan de implementación de Seguridad y Privacidad de la información. Se puede ver que la regional obtuvo un avance de 96.0% en el indicador y que, en el ordenamiento a nivel nacional, Bolivar queda en la posición No. 31 de 33.

### 7.19. Porcentaje de cumplimiento de la Gestión en el Plan Anual de Adquisiciones realizada a través de la información registrada en el Sistema de Información PACCO

**Código del Indicador:** PA-107. **Estado del Indicador:** Óptimo. **Área del Indicador:** Dirección de Abastecimiento. **Objetivo:** Evaluar la calidad de la información registrada en la programación, contratación y ejecución del Plan Anual de Adquisiciones, por parte de las Regionales y áreas de la Sede de la Dirección General en el sistema de información PACCO, para brindar insumos al seguimiento oportuno de los recursos asignados para adquirir bienes y servicios en el ICBF. Se puede ver que la regional obtuvo un avance de 98.0% en el indicador y que, en el ordenamiento a nivel nacional, Bolivar queda en la posición No. 18 de 33.

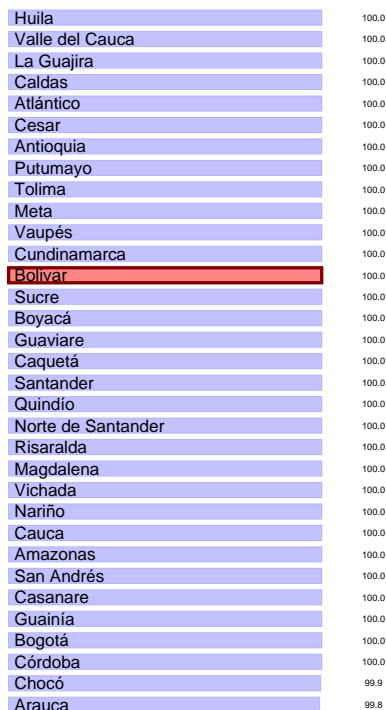
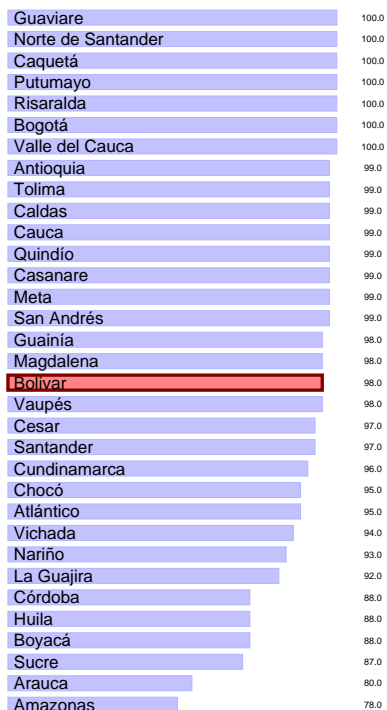

**Avances**

“ Para este periodo alcanzamos las metas definidas para la fase de programación y contratación. Para la fase de ejecución por inconvenientes de algunos enlaces hizo falta el ingreso de pagos realizados y ajustes de valores unitarios en cantidades en algunos rubros de primera infancia. ”

**Avances**

“ Se paga sobre los cuentas certificadas ”

**7.20. Porcentaje de ejecución de PAC Recursos Nación**

**7.21. Número de municipios y departamentos monitoreados en la operación de las instancias del SNBF**

**Código del Indicador:** PA-50. **Estado del Indicador:** Óptimo. **Área del Indicador:** Dirección Financiera. **Objetivo:** Medir la efectividad de la programación, distribución y ejecución del PAC - RECURSOS NACIÓN asignado para el pago de compromiso.. Se puede ver que la regional obtuvo un avance de 100.0% en el indicador y que, en el ordenamiento a nivel nacional, Bolívar queda en la posición No. 13 de 33.

**Código del Indicador:** PA-92. **Estado del Indicador:** Óptimo. **Área del Indicador:** Dirección del Sistema Nacional de Bienestar Familiar. **Objetivo:** Realizar seguimiento al monitoreo del funcionamiento de las instancias de decisión, operación, desarrollo técnico y participación del SNBF en el ámbito territorial. Se puede ver que la regional obtuvo un avance de 100.0% en el indicador y que, en el ordenamiento a nivel nacional, Bolívar queda en la posición No. 4 de 33.



ordenamiento a nivel nacional, Bolívar queda en la posición No. 10 de 33.



**Avances**

“ La operación de los CPS, continúan monitoreados en cada uno de los centros zonales y la regional ”

**7.22. Porcentaje de niños, niñas y adolescentes víctimas del desplazamiento forzado por conflicto armado y otros hechos victimizantes asociados al desplazamiento, en riesgo de desplazamiento o víctima de desastre, con proceso de acompañamiento familiar por las Unidades Móviles.**

**Código del Indicador:** PA-34. **Estado del Indicador:** Óptimo. **Área del Indicador:** Dirección de Protección. **Objetivo:** Identificar la proporción de los niños, niñas y adolescentes víctimas del desplazamiento forzado por conflicto armado y otros hechos victimizantes asociados al desplazamiento, en riesgo de desplazamiento o víctima de desastre con proceso de acompañamiento familiar por las unidades móviles para contribuir al restablecimiento de sus derechos y la reparación integral.. Se puede ver que la regional obtuvo un avance de 100.0% en el indicador y que, en el

**Avances**

“ Se está procesando la información de diciembre y realizando el sellamiento de la base de datos 2018, para generación de estadística, reportes e informes respectivos. Dicha tarea se proyecta estar lista para el 15 de febrero. (si está antes se les avisará) ”

**7.23. Porcentaje de pagos de cuentas por pagar dentro del total de las cuentas trasladadas acumuladas.**

**Código del Indicador:** A2-PA1-07. **Estado del Indicador:** Óptimo. **Área del Indicador:** Dirección Financiera. **Objetivo:** Medir el Índice porcentual de las cuentas por pagar trasladada, con el fin de evaluar la ejecución de la CXP constituida... Se puede ver que la regional obtuvo un avance de 100.0% en el indicador y que, en el ordenamiento a nivel nacional, Bolívar queda en la posición No. 15 de 33.

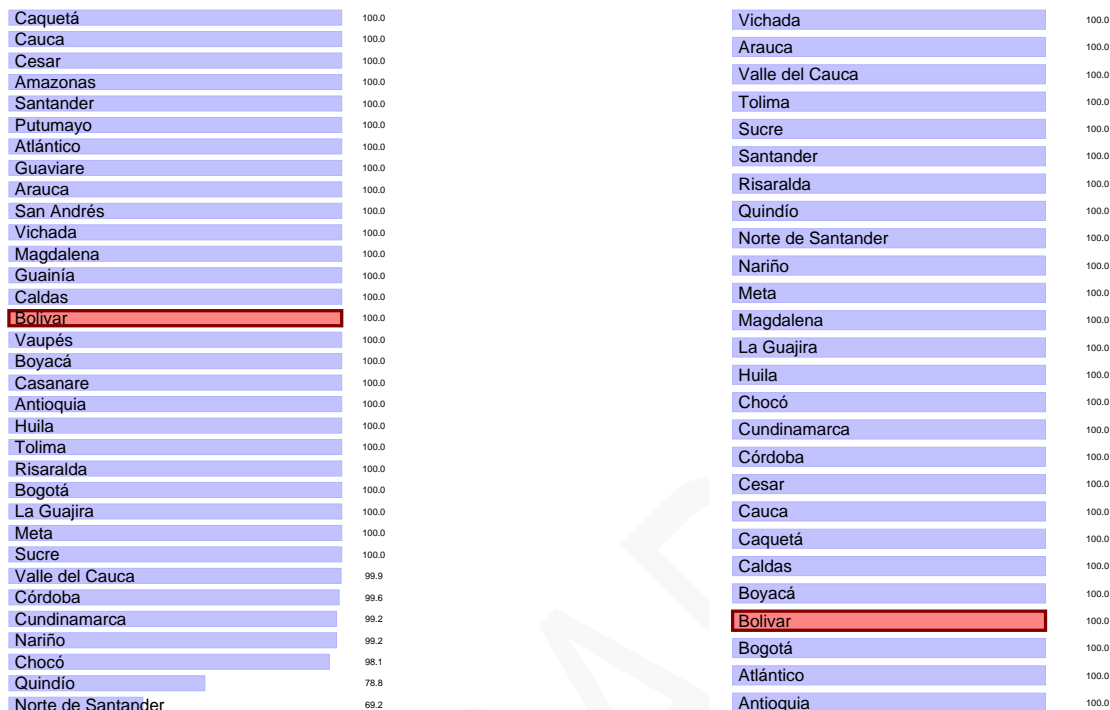

**Avances**

“ No reportan Analisis ”

**Avances**

“ Se logro mantener el indicador en un adecuado, porcentaje que pude ser mejorado para llegar en optimo, no obstante es importante precisar que de acuerdo con la Ley 1150/2007 y Ley 80/1993 aun la entidad esta dentro de los terminos establecidos para realizar la liquidación de los contratos por mutuo acuerdo o de forma unilateral ”

**7.24. Porcentaje de oportunidad en el cumplimiento de términos en los Procesos Judiciales.**

**Código del Indicador:** A7-PA5-01. **Estado del Indicador:** Óptimo. **Área del Indicador:** Oficina Asesora Jurídica. **Objetivo:** Conocer la oportunidad en el cumplimiento de términos de los apoderados judiciales que representan al ICBF en los procesos judiciales.. Se puede ver que la regional obtuvo un avance de 100.0 % en el indicador y que, en el ordenamiento a nivel nacional, Bolivar queda en la posición No. 4 de 26.

**7.25. Porcentaje de adolescentes y jóvenes declarados en adoptabilidad que estén vinculados a educación media y/o procesos de formación para el trabajo y desarrollo humano y/o formación técnica, tecnológica o universitaria en el marco del proyecto sueño**

**Código del Indicador:** PA-31. **Estado del Indicador:** Óptimo. **Área del Indicador:** Dirección de Protección. **Objetivo:** Identificar la proporción de adolescentes y Jóvenes mayores de 15 años, sin discapacidad, con declaratoria de adoptabilidad, que cuentan con estudios de noveno grado

aprobado y están vinculados a procesos de formación para el trabajo y desarrollo humano y/o formación técnica, tecnológica o universitaria en el marco del Proyecto Sueños Oportunidades para Volar. Se puede ver que la regional obtuvo un avance de 100.0% en el indicador y que, en el ordenamiento a nivel nacional, Bolívar queda en la posición No. 4 de 27.

**Avances**

“ De los 11 adolescentes declarados en adoptabilidad, se vincularon 11 a procesos de formación, alcanzando el 100 y ubicándose en rango óptimo. ”

Amazonas	100.0
Putumayo	100.0
Casanare	100.0
Arauca	100.0
Valle del Cauca	100.0
Tolima	100.0
Sucre	100.0
Santander	100.0
Risaralda	100.0
Quindío	100.0
Norte de Santander	100.0
Nariño	100.0
Meta	100.0
Magdalena	100.0
Huila	100.0
Chocó	100.0
Cundinamarca	100.0
Córdoba	100.0
Cesar	100.0
Cauca	100.0
Caquetá	100.0
Caldas	100.0
Boyacá	100.0
<b>Bolívar</b>	100.0
Bogotá	100.0
Atlántico	100.0
Antioquia	100.0

