



Instituto Colombiano de Bienestar Familiar
Cecilia De la Fuente de Lleras
Dirección de Planeación y Control de Gestión
Subdirección de Monitoreo y Evaluación



El futuro
es de todos

Gobierno
de Colombia

Informe Integral de Monitoreo Regional Arauca

Primer trimestre del año 2020



 ICBFColombia

www.icbf.gov.co

 @ICBFColombia

 @icbfcolombiaoficial

Sede de la Dirección General
Avenida carrera 68 No.64c – 75
PBX: 473 7630

Línea gratuita nacional ICBF
01 8000 91 8080



Instituto Colombiano de Bienestar Familiar

Presidente de la República Iván Duque Márquez
Directora General Juliana Pungiluppi

Subdirectora General
María Lucía Upegui

Directora de Planeación y Control de Gestión
Mario Alfonso Pardo Pardo (E)

Subdirectora de Monitoreo y Evaluación
Yaneth Sarmiento Forero (E)

Subdirectora de Mejoramiento Organizacional
Yaneth Sarmiento Forero

Subdirector de Programación
Mario Alfonso Pardo Pardo

Equipo de Monitoreo
Katherin Marian Manrique Rodríguez
Paola Cristina Cuellar Yara
Jesus Arturo Arenas Mejía

Bogotá, D. C., Marzo de 2020

Índice

1. Introducción	4
2. Tablero de control	5
2.1. Comparativo entre regionales	6
2.2. Resultados de los centros zonales de la Regional	8
2.3. Resultados por áreas	9
3. Indicadores Prioritarios (críticos y en riesgo)	10
4. Monitoreo al Modelo de planeación y Sistema integrado de gestión	11
4.1. Resultados por dimensiones MIPG	11
4.2. Mapa estratégico	13
4.3. Resultados por procesos	15
5. Ejecución presupuestal	17
6. Conclusiones	18
7. Anexo	18
7.1. Porcentaje de reservas gestionadas dentro del total de la reserva presupuestal trasladada	19
7.2. Porcentaje de peticiones ciudadanas atendidas oportunamente	19
7.3. Porcentaje de cupos contratados en los servicios de atención integral a la Primera Infancia, con registro de ejecución en MSyF durante la vigencia	20
7.4. Número de Municipios y departamentos asistidos técnicamente en el ciclo de gestión de la Política Pública de primera Infancia, Infancia y Adolescencia y fortalecimiento familiar	20
7.5. Número de familias con personas con discapacidad beneficiarias de acompañamiento familiar psicosocial	21
7.6. Porcentaje de uso de los sistemas de información propios del ICBF	21
7.7. Porcentaje de cumplimiento de los informes de seguimiento post adopción registrados en el Sistema de Información Misional - SIM	22
7.8. Porcentaje de los ingresos proyectados por Aporte Parafiscal 3% efectivamente recaudado	22
7.9. Porcentaje de niños, niñas y adolescentes a los cuales se les resuelve su situación legal dentro de los términos definidos por la Ley.	23
7.10. Porcentaje de ejecución de PAC Recursos Nación	23
7.11. Porcentaje de pagos de cuentas por pagar dentro del total de las cuentas trasladadas acumuladas.	24
7.12. Porcentaje de cumplimiento de la ejecución de compromisos del presupuesto, de acuerdo a la programación que realizaron las Regionales.	24
7.13. Porcentaje de niños, niñas y adolescentes víctimas del desplazamiento forzado por conflicto armado y otros hechos victimizantes asociados al desplazamiento, en riesgo de desplazamiento o víctima de desastre, con proceso de acompañamiento familiar por las Unidades Móviles.	25
7.14. Porcentaje de cumplimiento a la gestión del esquema de apoyo a la supervisión	25
7.15. Porcentaje de niños, niñas y adolescentes CON características y necesidades especiales, que logran tener una familia asignada.	26
7.16. Porcentaje de cumplimiento de la ejecución de obligaciones del presupuesto de acuerdo a la programación que realizaron las Regionales.	26
7.17. Porcentaje de usabilidad del Sistema Electrónico de Asignación de Citas (SEAC)	27
7.18. Porcentaje de ejecución de PAC Recursos Propios	27
7.19. Número de municipios y departamentos monitoreados en la operación de las instancias del SNBF	28
7.20. Porcentaje de cumplimiento en el registro de los contratos y/o convenios en SITCO	28
7.21. Porcentaje acumulado de derechos de petición atendidos (gestión y cierre en SIM)	29
7.22. Porcentaje de cumplimiento de la Gestión en el Plan Anual de Adquisiciones realizada a través de la información registrada en el Sistema de Información PACCO	30

1. Introducción

En Instituto Colombiano de Bienestar Familiar (ICBF) tiene como visión liderar la construcción de un país en el que los niños, niñas y adolescentes se desarrollen en condiciones de equidad y libres de violencias. Para el ICBF es fundamental promover la excelencia al interior de todos los procesos que ejecuta la entidad. Por ello, no solo planificamos las metas y objetivos, sino que contamos con un proceso de monitoreo y seguimiento a la gestión institucional que permite conocer el desempeño frente a las metas programadas. El objetivo es impactar en la mejora de los procesos y los resultados.

La Dirección de Planeación y Control de Gestión a través de la Subdirección de Monitoreo y Evaluación ha desarrollado el Sistema Integral de Monitoreo y Evaluación Institucional (SIMEI), el cual permite la sistematización de los datos generados por los procesos del ICBF y su evaluación a través de salidas gerenciales (matriz del tablero de control, gráficos gerenciales, entre otros) que presentan conclusiones generales del comportamiento nacional y regional de la gestión institucional de forma mensual. Adicionalmente, la Subdirección de Monitoreo y Evaluación realiza un análisis trimestral de la gestión institucional a través de los Informes de Monitoreo Integral, los cuales son una herramienta de consulta para la toma de decisiones en todos los niveles (Sede Nacional, Regional y Zonal).

Los informes de monitoreo integral tienen como fuente los datos consignados en SIMEI y exponen los análisis de los agregados más importantes para el cumplimiento de la estrategia institucional. Los informes tienen como principio fundamental la claridad y relevancia de la información para la promoción de la mejora continua en la prestación del servicio de bienestar familiar. Este documento es el informe del primer trimestre del año de la Regional Arauca y se compone de seis secciones y un anexo. La primera sección introducción, y las siguientes secciones exponen los resultados de la regional según la perspectiva priorizada: tablero de control, indicadores prioritarios, monitoreo al Modelo de planeación y Sistema integrado de gestión y ejecución presupuestal.

La sección del tablero de control expone los resultados de la regional en el contexto nacional según los criterios priorizados (tiempo, comparaciones con otras regionales y resultados de los centros zonales). La sección del monitoreo al Modelo de planeación y Sistema integrado de gestión detalla los resultados de la regional como insumo para promover el sostenimiento y mejora continua según las normas adoptadas por el ICBF. En particular, muestra los resultados según las dimensiones del Modelo Integrado de Planeación y Gestión (MIPG), según objetivos del Mapa

estratégico y según el mapa de procesos del ICBF.

Es importante mencionar que a la fecha están definidos 155 indicadores (aunque solamente bajan 54 a nivel regional). Cada uno de los resultados se genera de acuerdo con la pertenencia de cada indicador a una dimensión, objetivo o proceso y de acuerdo con su peso. El peso depende de si el indicador es del plan de acción (estratégico) o de gestión (funcional) y, dentro de estas dos categorías, si es de resultado, producto o gestión. En particular, los estratégicos pesan más que los funcionales y, dentro de ambas categorías, los de resultado pesan más que los de producto y estos últimos más que los de gestión. El peso puede variar en el tiempo debido a la inclusión o exclusión de indicadores, pero el objetivo es mantenerlos constantes tanto como sea posible para mantener la consistencia en las comparaciones. De esta forma, con la identificación y peso de los indicadores, se hacen promedios ponderados para cada resultado.

La cuarta sección expone cada uno de los indicadores críticos y en riesgo que obtuvo la regional a la fecha de corte. En esa sección no son relevantes los pesos, no hay resultados agregados. Para cada uno de los indicadores que la regional tenga en crítico o en riesgo, se muestra su valor en marzo, un comparativo en el tiempo y con otras regionales y el texto que la regional dispuso sobre sus dificultades, estrategias y avances. El objetivo de esta sección es tener presente los indicadores prioritarios por mejorar.

El capítulo de ejecución presupuestal expone los resultados en términos de apropiación vigente, compromisos y obligaciones, relación de obligaciones sobre apropiaciones, un comparativo con la Sede Nacional y el total de regionales y un comparativo con la vigencia del mismo corte del año inmediatamente anterior.

La sección de conclusiones consolida algunas recomendaciones principales según el desempeño de la regional y los criterios de análisis establecidos en el informe. Sin embargo, se recomienda a las regionales que generen sus propias conclusiones conforme el contexto que su operación requiera.

Por último, la séptima sección es un anexo que, de forma análoga a la sección de indicadores prioritarios, muestra los indicadores adecuados y óptimos. La información de fondo es la misma, pero se muestra de forma más breve. El análisis de cada uno de los indicadores de la regional y su comparación con otras regionales, puede servir para contextualizar los hallazgos. Así, con las secciones cuarta y séptima se completa la visualización de cada uno de los indicadores de forma individual y comparativa.

2. Tablero de control

El tablero de control es el principal instrumento de monitoreo institucional, compuesto por los indicadores de la Sede de la Dirección General, regionales y centros zonales, los cuales se encuentran clasificados de la siguiente manera: i) indicadores estratégicos (plan de acción y plan indicativo), e ii) indicadores funcionales (complementarios). Estos indicadores están alineados a la estrategia (Objetivos estratégicos, dimensiones y políticas MIPG y Mapa estratégico) y a la gestión (mapa de procesos). Todos los indicadores del tablero de control pueden ser medidos en los siguientes niveles:

- **Nacional:** Cuando el resultado depende del área de la sede de la Dirección General responsable del indicador.
- **Regional:** Cuando el resultado depende del área de la sede de la Dirección General responsable del indicador, y de las regionales que apliquen.
- **Zonal:** Cuando el resultado depende del área de la sede de la Dirección General responsable del indicador, de las regionales y centros zonales que apliquen.
- **Transversal:** Cuando el resultado depende de las áreas de la sede de la Dirección General, teniendo en cuenta el

sentido de corresponsabilidad de las mismas frente a los procesos institucionales.

Gráfica 1: Tablero de Control mensual en 2020. Regional Arauca.

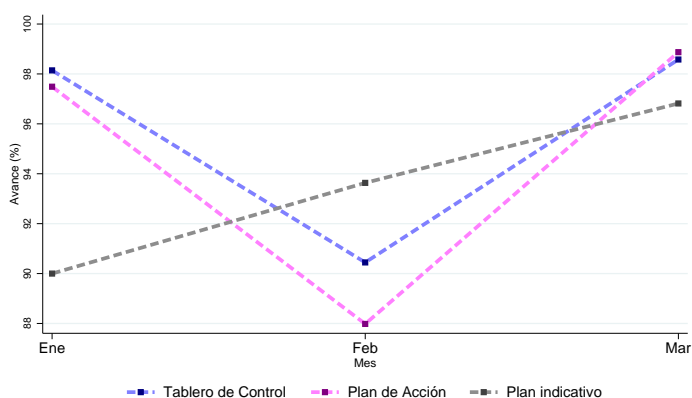

FUENTE: Sistema Integral de Monitoreo y Evaluación Institucional (SIMEI), ICBF.

Gráfica 2: Plan de Acción, Plan Indicativo y Tablero de Control. Colombia. Mar. 2020.

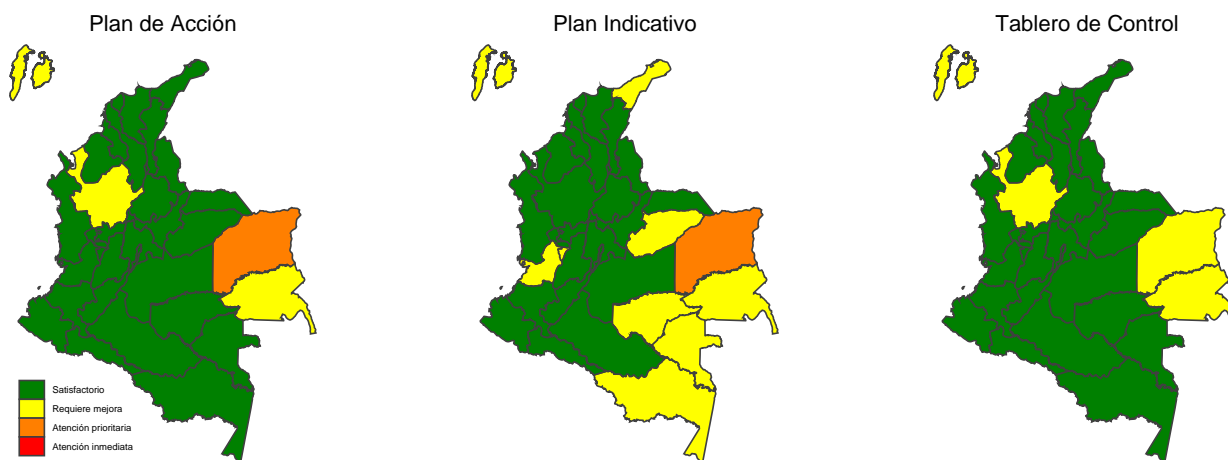

FUENTE: Sistema Integral de Monitoreo y Evaluación Institucional (SIMEI), ICBF.

Los mapas anteriores muestran de forma gráfica, para cada regional del país, el comportamiento del Plan de Acción, Plan Indicativo y Tablero de Control al cierre del mes de marzo del presente año. La Gráfica 1 muestra, solamente para la regional, los valores en cada uno de los primeros tres meses del año. La Gráfica 3 muestra el porcentaje de avance, en Marzo, para los indicadores del Plan de Acción, Plan Indicativo y Tablero de Control. La regional Arauca obtuvo 98.6% en el Tablero de Control, 98.9% en el Plan de Acción y 96.8% en el Plan Indicativo (nótese que los puntos finales de la Gráfica 1 coinciden con los de la Gráfica 3). Además, la Gráfica 3 muestra el avance regional. Destacamos el buen comportamiento de la regional debido a que tiene un avance de más del 95% en el tablero de control.

Gráfica 3: Tablero de Control. Mar. 2020.

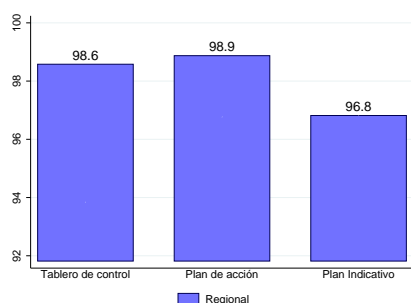

FUENTE: Sistema Integral de Monitoreo y Evaluación Institucional (SIMEI), ICBF.

2.1. Comparativo entre regionales

En esta subsección se muestra el resultado en el Tablero de Control y en el Plan de Acción de la Regional Arauca comparado con otras regionales. La Gráfica 4 muestra el resultado de todas las regionales (el de Arauca resaltado en color rojo), organizadas de mayor a menor según su valor. Si bien el desempeño de cada regional se debe a condiciones particulares, tener presente los resultados de todas, y analizar la información en contexto, permite ubicarse en el mapa de los desempeños.

Gráfica 4: Tablero de Control y Plan de Acción en las regionales del país. Mar. 2020.



FUENTE: Sistema Integral de Monitoreo y Evaluación Institucional (SIMEI), ICBF.

Ordenamiento nacional: La regional Arauca es la No. 8 en el Plan de Acción, es la No. 16 en el Plan Indicativo y es la No. 2 en el Tablero de Control, entre las 33 regionales.

La Gráfica 5 compara a la Regional Arauca solamente con regionales cercanas en población total (Arauca se clasifica en uno de cinco grupos según número de habitantes en el año 2018). Por otro lado, la Gráfica 6 compara a Arauca con regiones cercanas

según las regiones naturales de Colombia (Arauca queda en uno de seis grupos según las regiones definidas en el Plan Nacional de Desarrollo, con dos modificaciones, que permiten comparaciones más numerosas: Santander se incluye a la región Central y San Andrés a la región Caribe). Con estas dos gráficas, se puede saber el desempeño relativo de Arauca con dos grupos de regionales con las que comparte algunas características.

Gráfica 5: Tablero de Control y Plan de Acción. Grupo según población. Mar. 2020.

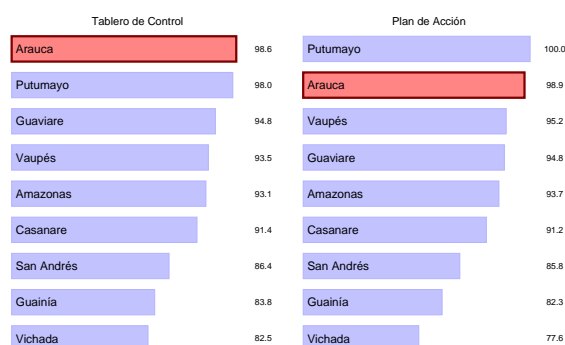

FUENTE: Sistema Integral de Monitoreo y Evaluación Institucional (SIMEI), ICBF.

Gráfica 6: Tablero de Control y Plan de Acción. Grupo según regiones naturales. Mar. 2020.

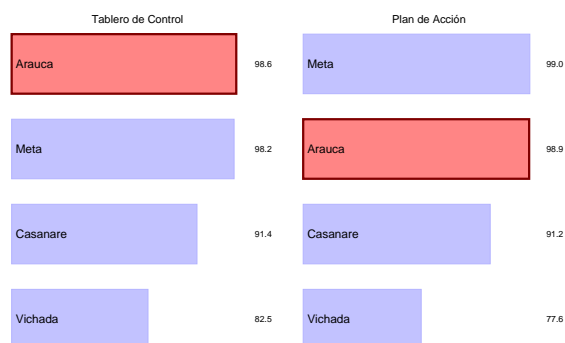

FUENTE: Sistema Integral de Monitoreo y Evaluación Institucional (SIMEI), ICBF.

2.2. Resultados de los centros zonales de la Regional

El Centro Zonal es la dependencia encargada de desarrollar dentro de su área de influencia la coordinación del Sistema Nacional de Bienestar Familiar, coordinar la prestación del Servicio Público de Bienestar Familiar y la implementación de la política de protección integral de la primera infancia, la niñez, la adolescencia, el bienestar de las familias y comunidades, y el desarrollo del sistema de responsabilidad penal para adolescentes.

La Gráfica 7 muestra los resultados en Tablero de Control y Plan de Acción de cada centro zonal de la Regional Arauca. Los resultados están organizados de mayor a menor según el valor de cada centro zonal. De los 3 centros zonales (con información) de la regional Arauca, 2 están en nivel satisfactorio con resultados superiores al 90% en el tablero de control. Este resultado indica que se requiere implementar un plan de mejora para las mediciones posteriores porque menos del 70% de los centros zonales están en satisfactorio.

Gráfica 7: Centros Zonales. Mar. 2020.



FUENTE: Sistema Integral de Monitoreo y Evaluación Institucional (SIMEI), ICBF.

2.3. Resultados por áreas

La Gráfica 8 muestra el desempeño de los indicadores disponibles al corte, según el área líder del indicador, en la regional Arauca. Están organizados según su valor, de mayor a menor. El área con mayor avance (A6) obtuvo 100.0% y se muestra en la parte de arriba de la gráfica. El área con menor avance (A10) obtuvo 94.9% y se muestra en la parte baja de la gráfica.

La Gráfica 9 presenta cuántos indicadores aplicaron por área de acuerdo al rango de valoración (crítico, en riesgo, adecuado y óptimo). Además, muestra el total de indicadores por área, incluyendo los indicadores que al corte no aplicaron.

Gráfica 8: Resultados por áreas. Mar. 2020.



FUENTE: Sistema Integral de Monitoreo y Evaluación Institucional (SIMEI), ICBF.

Gráfica 9: Conteo de indicadores por áreas. Mar. 2020.



FUENTE: Sistema Integral de Monitoreo y Evaluación Institucional (SIMEI), ICBF.



3. Indicadores Prioritarios (críticos y en riesgo)

En esta sección se expone cada uno de los indicadores que obtuvieron calificación de crítico y en riesgo en el corte de Marzo de 2020. El objetivo es resaltar estos indicadores para ayudar a la identificación de las causas del incumplimiento y (de ser posible) a la eficaz implementación de acciones necesarias para corregir el estado actual del indicador y el mejor desempeño de los procesos que este mide.

Los indicadores se priorizan según su resultado y se exponen en subsecciones independientes. Cada una tiene información del indicador crítico de la regional y una comparación con el resto de regionales. Primero, se muestra el nombre, código, estado y objetivo institucional del indicador. Luego, hay un mapa y una gráfica de barras con la información de todas las regionales del país pa-

ra el corte de Marzo de 2020. El objetivo de la comparación es que la Regional tenga presente cómo está respecto de otras. La subsección de cada indicador también expone el comportamiento temporal del indicador para la Regional. Por último, se reproduce el texto que dispuso la regional sobre sus avances, dificultades y estrategias.

La divulgación de cada indicador crítico, de su comparación regional y temporal y de sus avances, dificultades y estrategias tiene como objetivo que todos los lectores de este documento, y no solamente los encargados del monitoreo, puedan hacerse fácilmente una idea del estado e importancia de cada indicador.

4. Monitoreo al Modelo de planeación y Sistema integrado de gestión

El Sistema Integrado de Gestión (SIGE) del Instituto Colombiano de Bienestar Familiar (ICBF) es una herramienta gerencial la cual tiene el propósito de promover y facilitar la mejora continua en la gestión, orientada a lograr el impacto en los actuales y nuevos servicios que se prestan a los niños, niñas, adolescentes y familias colombianas.

A continuación se presenta el monitoreo de los diferentes agregados: dimensiones del Modelo Integrado de Planeación y Gestión (MIPG), objetivos del Mapa estratégico y resultados por procesos. Estas agregaciones sirven como insumo para asegurar la implementación, mantenimiento y mejora del Sistema Integrado de Gestión.

4.1. Resultados por dimensiones MIPG

El Modelo Integrado de Planeación y Gestión (MIPG) es una herramienta que simplifica e integra los sistemas de desarrollo administrativo para hacer los procesos dentro de la entidad más sencillos y eficientes; la cual opera a través de la puesta en marcha de siete dimensiones: 1. Talento Humano; 2. Direccionamiento Estratégico y Planeación; 3. Gestión con Valores para Resultado;

4. Evaluación de Resultados; 5. Información y Comunicación; 6. Gestión del Conocimiento y la Innovación; y 7. Control Interno.

Cada dimensión funciona de manera articulada e intercomunicada, y en ellas se agrupan las políticas de gestión y desempeño institucional por área que permiten que se implemente el modelo de manera adecuada. A continuación, se presenta el modelo de operación:

Gráfica 10: Dimensiones MIPG.

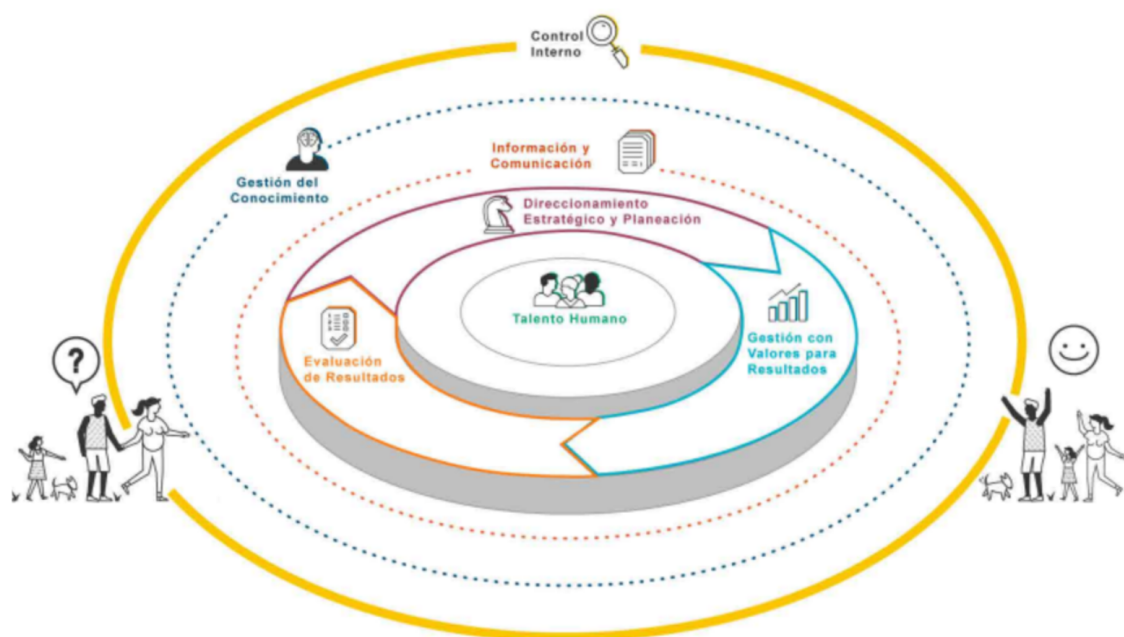

La Gráfica 11 muestra el resultado de los indicadores, disponibles al corte, para cada dimensión MIPG de la regional Arauca. Están organizados según su valor, de mayor a menor. La dimensión con mayor avance (Eval. para el resultado) obtuvo 100.0% y se muestra en la parte de arriba de la gráfica. La de menor avance (Gestión con valores) obtuvo 98.8% y se muestra en la parte baja de la gráfica.

La Gráfica 12 expone cuántos indicadores quedaron para cada rango de valoración (crítico, en riesgo, adecuado, óptimo) por cada dimensión. Es decir, es un conteo de indicadores (incluyendo los indicadores que a la fecha no aplican).

Gráfica 11: Resultados, dimensiones MIPG. Mar. 2020.

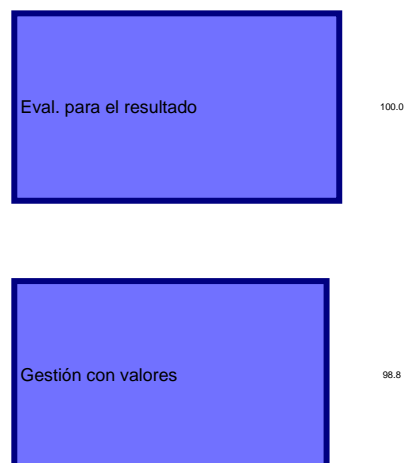

FUENTE: Sistema Integral de Monitoreo y Evaluación Institucional (SIMEI), ICBF.

Gráfica 12: Conteo de indicadores por dimensiones MIPG. Mar. 2020.

Óptimo	Adecuado	En Riesgo	Crítico	No aplica	Total
Conocimiento e Innovación 0	Conocimiento e Innovación 0	Conocimiento e Innovación 0	Conocimiento e Innovación 0	Conocimiento e Innovación 0	Conocimiento e Innovación 0
Control Interno 0	Control Interno 0	Control Interno 0	Control Interno 0	Control Interno 0	Control Interno 0
Dir. Estratégico y Planeación 0	Dir. Estratégico y Planeación 0	Dir. Estratégico y Planeación 0	Dir. Estratégico y Planeación 0	Dir. Estratégico y Planeación 0	Dir. Estratégico y Planeación 0
Eval. para el resultado 1	Eval. para el resultado 0	Eval. para el resultado 0	Eval. para el resultado 0	Eval. para el resultado 2	Eval. para el resultado 3
Gestión con valores 9	Gestión con valores 1	Gestión con valores 0	Gestión con valores 0	Gestión con valores 10	Gestión con valores 20
Información y Comunicación 0	Información y Comunicación 0	Información y Comunicación 0	Información y Comunicación 0	Información y Comunicación 0	Información y Comunicación 0
Talento Humano 0	Talento Humano 0	Talento Humano 0	Talento Humano 0	Talento Humano 2	Talento Humano 2
Total 10	Total 1	Total 0	Total 0	Total 14	Total 25

FUENTE: Sistema Integral de Monitoreo y Evaluación Institucional (SIMEI), ICBF.

4.2. Mapa estratégico

La planificación estratégica del ICBF tiene como fin superior asegurar el cumplimiento de las funciones atribuidas por ley relacionadas con la protección de la niñez, la adolescencia y sus familias.

El planteamiento estratégico de la Entidad toma como insumo las necesidades del entorno; por lo tanto, tiene un horizonte cuatrienal y otro anual. Uno de los resultados de su planificación cuatrienal es el mapa estratégico 2020 - 2022.

Gráfica 13: Mapa estratégico.

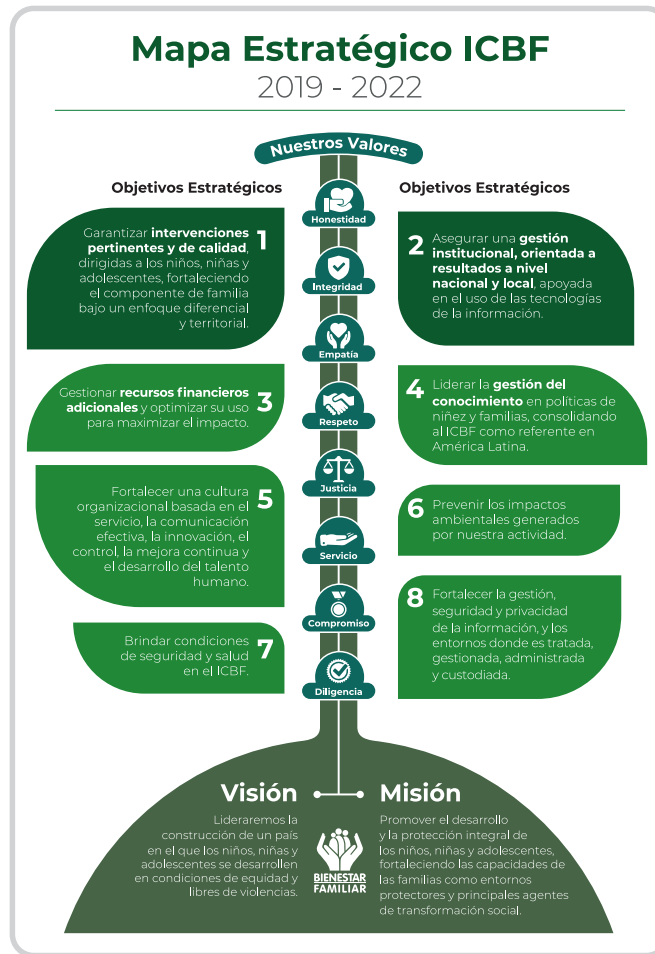

La Gráfica 14 muestra el resultado de los indicadores, disponibles al corte, según los objetivos del mapa estratégico de la regional Arauca. Están organizados según su valor, de mayor a menor. El objetivo con mayor avance (8) obtuvo 100.0% y se muestra en la parte de arriba de la gráfica. El de menor avance (5) obtuvo 95.8% y se muestra en la parte baja de la gráfica.

La Gráfica 15 expone cuántos indicadores quedaron en cada rango de valoración (crítico, en riesgo, adecuado, óptimo) por cada objetivo estratégico. Es decir, es un conteo de indicadores (incluyendo los indicadores que a la fecha no aplican).

Gráfica 14: Resultados, Mapa estratégico. Mar. 2020.

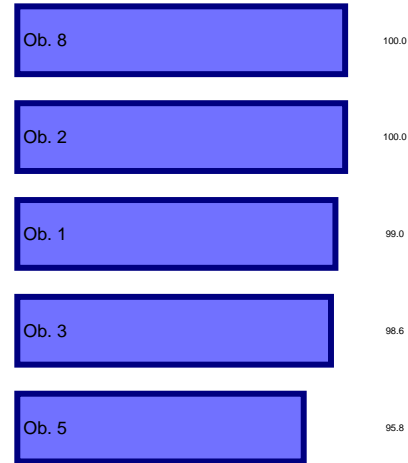

FUENTE: Sistema Integral de Monitoreo y Evaluación Institucional (SIMEI), ICBF.

Gráfica 15: Conteo de indicadores según Mapa estratégico. Mar. 2020.

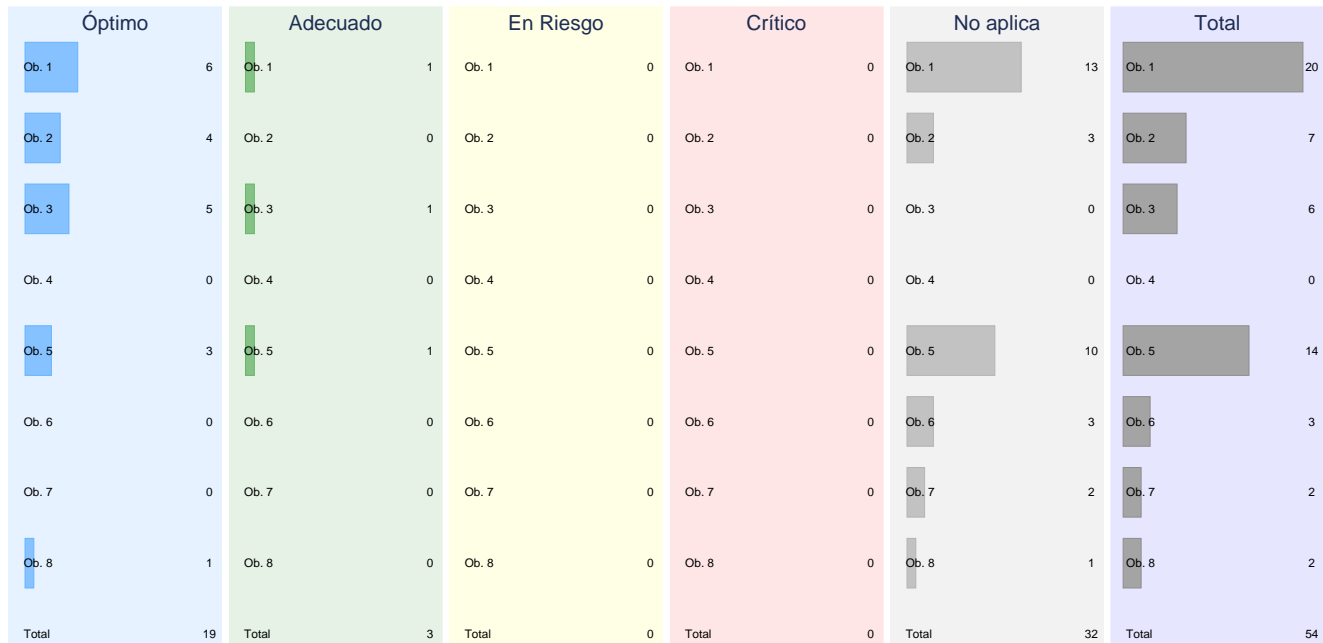

FUENTE: Sistema Integral de Monitoreo y Evaluación Institucional (SIMEI), ICBF.

4.3. Resultados por procesos

El ICBF desde el año 2012 ha visto la importancia del enfoque por procesos ya que considera que al entender y gestionar sus acciones como procesos interrelacionados dentro de un mismo sistema se alcanzan resultados coherentes y previsible de forma más eficaz y eficiente. Actualmente, el ICBF cuenta con un mo-

delo de operación por procesos, el cual es considerado como el elemento base de la mejora e innovación institucional.

A continuación, se presenta el mapa de procesos que lo integran dieciséis procesos, clasificados en Estratégicos, Misionales, Apoyo y Evaluación.

Gráfica 16: Mapa de procesos.

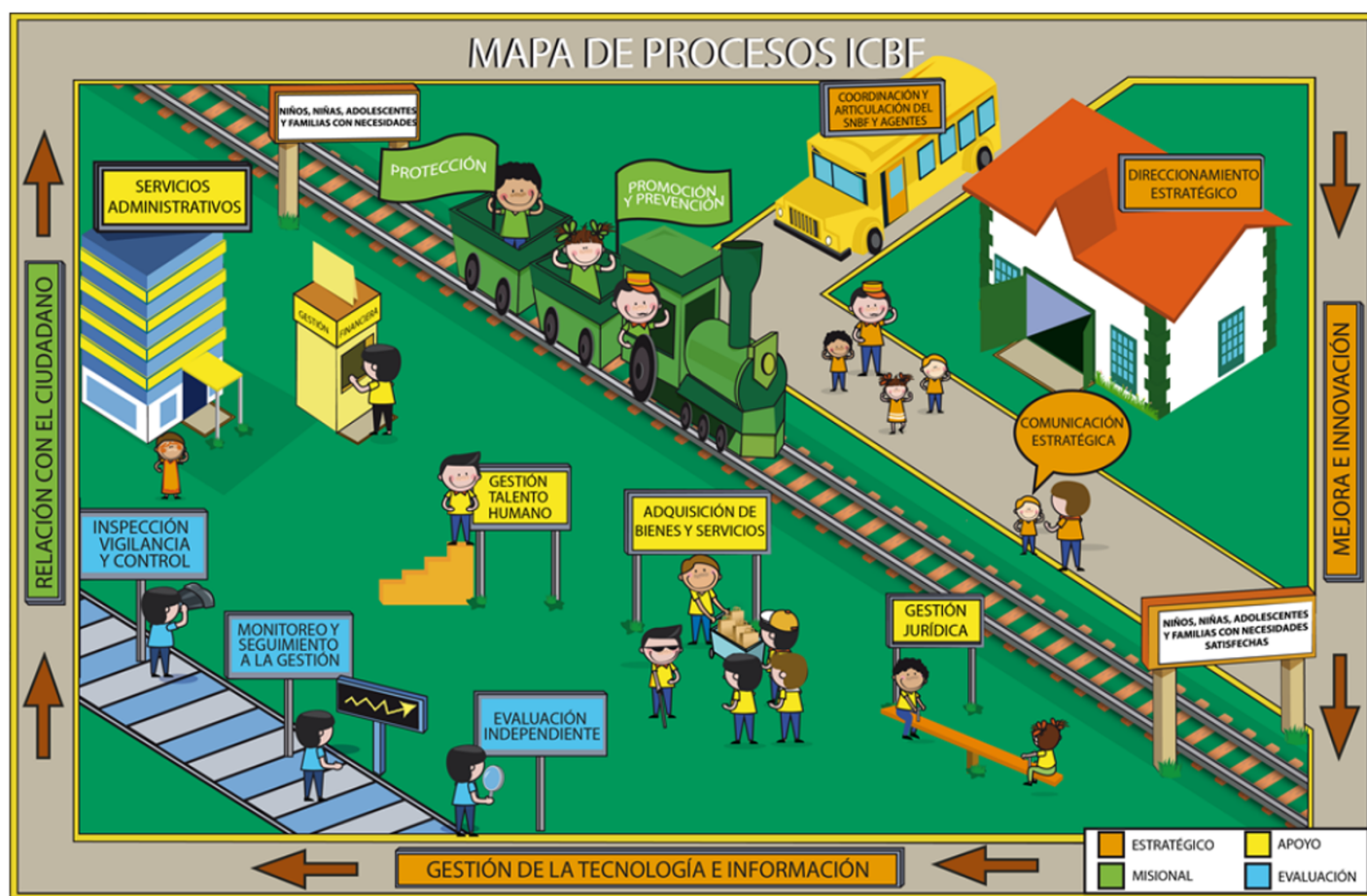

La Gráfica 17 muestra el resultado de los indicadores, disponibles al corte, según los procesos de la regional Arauca. Están organizados según su valor, de mayor a menor. El proceso con mayor avance (PA2) obtuvo 100.0% y se muestra en la parte de arriba de la gráfica. El de menor avance (PT1) obtuvo 94.9% y se muestra en la parte baja de la gráfica.

La Gráfica 18 expone cuántos indicadores quedaron en cada rango de valoración (crítico, en riesgo, adecuado, óptimo) por proceso. Es decir, es un conteo de indicadores (incluyendo los indicadores que a la fecha no aplican).

Gráfica 17: Resultados, Mapa de Procesos. Mar. 2020.



FUENTE: Sistema Integral de Monitoreo y Evaluación Institucional (SIMEI), ICBF.

Gráfica 18: Conteo de indicadores por Mapa de Procesos. Mar. 2020.

	Óptimo	Adecuado	En Riesgo	Crítico	No aplica	Total
PA1	4	1	0	0	0	5
PA2	2	0	0	0	2	4
PA3	0	0	0	0	4	4
PA4	0	0	0	0	5	5
PA5	0	0	0	0	3	3
PE1	2	0	0	0	0	2
PE2	2	0	0	0	0	2
PEV2	0	0	0	0	1	1
PEV3	0	0	0	0	1	1
PM1	2	1	0	0	12	15
PM2	4	0	0	0	1	5
PT1	2	1	0	0	0	3
PT2	0	0	0	0	2	2
PT3	1	0	0	0	1	2
Total	19	3	0	0	32	54

FUENTE: Sistema Integral de Monitoreo y Evaluación Institucional (SIMEI), ICBF.

5. Ejecución presupuestal

Gráfica 19: Compromisos sobre apropiaciones. Mar. 2019 y 2020.



FUENTE: SIIF Nación, ICBF.

De acuerdo con esta información, se realiza un comparativo entre las obligaciones y la apropiación vigente, que permite determinar el porcentaje de ejecución presupuestal de cada uno de los proyectos asociados al plan de acción institucional. La información se muestra en la Gráfica 20.

Además, las gráficas 19, 21 y 22 muestran, sin discriminar por rubro, el porcentaje de recursos comprometidos respecto de las apropiaciones vigentes, el porcentaje de recursos comprometidos respecto de las reservas y el porcentaje de recursos obligados respecto de las apropiaciones vigentes, respectivamente. Cada una de estas tres gráficas compara el valor de la regional, de la Sede Nacional y del total de regionales y compara el valor del corte a Marzo de 2020 con el mismo de 2019. Por ejemplo, la gráfica 19 muestra que al corte marzo en 2019 los recursos comprometidos representaron el 88.30 % y al corte de 2020 representaron 86.70 % (por lo tanto, la diferencia fue de -1.60 puntos porcentuales).

Para realizar el monitoreo del presupuesto se tuvo en cuenta el reporte del SIIF nación. Se toma la apropiación vigente, los compromisos y las obligaciones (corte al 31 de Marzo de 2020).

Gráfica 20: Presupuesto por rubro (millones de pesos). Mar. 2020.

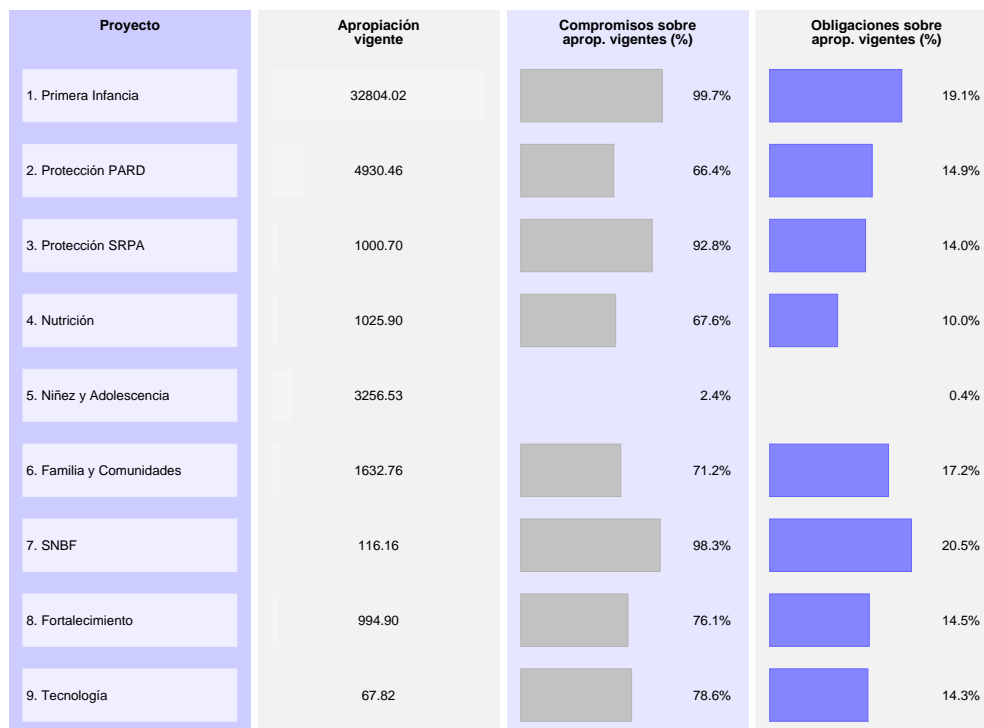

FUENTE: SIIF Nación, ICBF.

Gráfica 21: **Compromisos sobre reserva. Mar. 2019 y 2020.**



Gráfica 22: **Obligaciones sobre apropiaciones. Mar. 2019 y 2020.**



6. Conclusiones

Los resultados presentados permiten evidenciar el desempeño institucional de cada regional y sus centros zonales, así como las oportunidades de mejora frente a las diferentes mediciones de cumplimiento de las metas institucionales.

En este caso, la Regional Arauca obtuvo 98.6 % en el Tablero de Control, 98.9 % en el Plan de Acción y 96.8 % en el Plan Indicativo. La regional es la No. 8 en el Plan de Acción, es la No. 16 en el Plan Indicativo y es la No. 2 en el Tablero de Control, entre las 33 regionales. Destacamos el buen comportamiento de la regional debido a que tiene un avance de más del 95 % en el tablero de control.

De otra parte, de los 3 centros zonales de la regional Arauca, 2 están en nivel satisfactorio con resultados superiores al 90 %. Este resultado indica que se requiere implementar un plan de mejora para las mediciones posteriores porque menos del 70 % de los centros zonales están en satisfactorio. En cuanto a la ejecución presupuestal a la fecha de corte de Marzo de 2020, la regional presentó un nivel de recursos comprometidos del 86.70 % y obli-

gados del 16.90 %.

Finalmente, es importante tener en cuenta las siguientes recomendaciones para el reporte de los indicadores y el seguimiento a la gestión institucional:

- Realizar mensualmente los análisis de los resultados de indicadores y el reporte de actividades de plan de acción, en las fechas establecidas en el cronograma de reporte de SI-MEI.
- Consultar mensualmente los resultados del tablero de control de indicadores en SIMEI a través del link <https://simei.icbf.gov.co/tablerocontrol/index3.php?in=1> y los informes de monitoreo como insumo para la adecuada toma de decisiones.
- Implementar planes de mejora para los indicadores en estado crítico y en riesgo analizando las causas del resultado y consultando las buenas prácticas de las regionales y centros zonales del grupo comparativo correspondiente.

7. Anexo

Este Anexo muestra los indicadores que obtuvieron calificación de adecuado y óptimo. El objetivo es resaltar estos indicadores para ayudar a la identificación de las causas del cumplimiento y para ayudar (de ser posible) a la eficaz implementación de acciones necesarias para mantener el estado actual del indicador. La estructura del Anexo es similar a la sección de indicadores críticos y en riesgo, pero hace énfasis en los indicadores con buen desempeño. La identificación y priorización de ambos estados

de indicadores puede ayudar a la correcta gestión de la Regional. Cada indicador óptimo se muestra en una subsección independiente: se identifica el indicador, se compara con otras regionales y en el tiempo y se muestra el texto que la Regional dispuso sobre sus avances (y, por ser indicadores de buen desempeño, no se muestran dificultades ni estrategias). En la Sección de Indicadores Prioritarios y en este Anexo se presentan todos los indicadores individuales con información al corte de Marzo de 2020. La po-

sibilidad de ver la información individual y comparativa de cada indicador puede ayudar el proceso de monitoreo.

7.1. Porcentaje de reservas gestionadas dentro del total de la reserva presupuestal trasladada

Código del Indicador: A2-PA1-06. **Estado del Indicador:** Adecuado. **Área del Indicador:** Dirección Financiera. **Objetivo:** Medir el Índice porcentual de los pagos y liberaciones de la Reserva Presupuestal trasladada, con el fin de evaluar la ejecución de la Reserva constituida. Se puede ver que la regional obtuvo un avance de 79.9% en el indicador y que, en el ordenamiento a nivel nacional, Arauca queda en la posición No. 13 de 33.

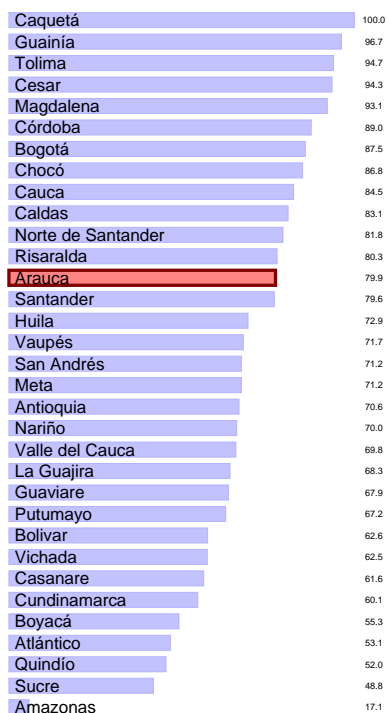

Avances

“ Las reservas que se constituyeron por contratos de aporte ya se encuentran en el área de jurídica para el trámite de liquidación y así dar continuidad al procesos de liberación de de los recursos en ejecución. En cuanto a los saldos que corresponden a contratos vigentes se encuentran en el área de asistencia técnica adelantando los trámites administrativos para ser pasados al área de jurídica para el visto bueno del otrosi modificatorio que permita realizar la liberación de los recursos no ejecutados y que fueron objeto de reserva presupuestal. ”

7.2. Porcentaje de peticiones ciudadanas atendidas oportunamente

Código del Indicador: PA-131. **Estado del Indicador:** Adecuado. **Área del Indicador:** Dirección de Servicios y Atención. **Objetivo:** Realizar el seguimiento a la respuesta inicial que se brinda a las peticiones ciudadanas registradas en SIM, dentro de los términos legalmente establecidos. Se puede ver que la regional obtuvo un avance de 99.1 % en el indicador y que, en el ordenamiento a nivel nacional, Arauca queda en la posición No. 14 de 33.

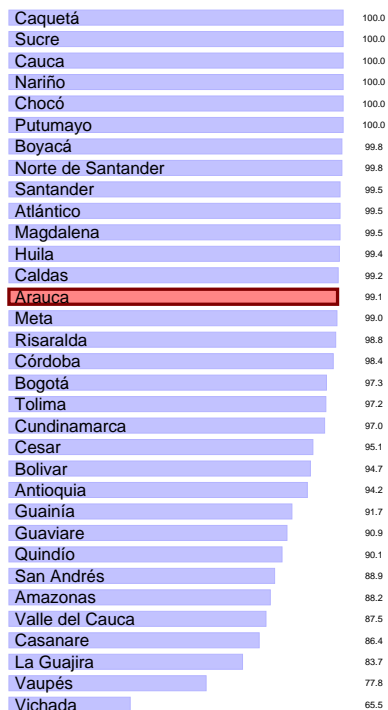

Avances

“ Mediante correos de seguimiento la referente SIM 3 veces a la semana remite el estado de las peticiones pendientes por resolver y recuerda la importancia de la Actuación ACC 060 ”

Avances

“ Se realiza verificación y conciliación de la información registrada en SIM, a través del reporte de ejecución de MSyF y se envía a los centro zonales para sus respectivos ajustes en caso de que se generen diferencias entre lo programado y lo ejecutado. ”

7.3. Porcentaje de cupos contratados en los servicios de atención integral a la Primera Infancia, con registro de ejecución en MSyF durante la vigencia

Código del Indicador: M1-PM1-15. **Estado del Indicador:** Adecuado. **Área del Indicador:** Dirección de Primera Infancia. **Objetivo:** Conocer la relación de cupos con registro de ejecución realizado en SIM de los cupos contratados para cada uno de los meses, de acuerdo a la información publicada en Intranet como programación vigente en metas sociales y financieras Se puede ver que la regional obtuvo un avance de 99.8% en el indicador y que, en el ordenamiento a nivel nacional, Arauca queda en la posición No. 3 de 33.

7.4. Número de Municipios y departamentos asistidos técnicamente en el ciclo de gestión de la Política Pública de primera Infancia, Infancia y Adolescencia y fortalecimiento familiar

Código del Indicador: PA-90. **Estado del Indicador:** Óptimo. **Área del Indicador:** Dirección del Sistema Nacional de Bienestar Familiar. **Objetivo:** Medir los avances en el acompañamiento técnico a las entidades territoriales en el ciclo de gestión de la Política Pública de primera Infancia, Infancia Adolescencia y fortalecimiento familiar. Se puede ver que la regional obtuvo un avance de 37.5% en el indicador y que, en el ordenamiento a nivel nacional, Arauca queda en la posición No. 6 de 33.



del Indicador: Dirección de Familias y Comunidades. **Objetivo:** Realizar seguimiento a las familias con personas con discapacidad que han recibido acompañamiento familiar psicosocial. Se puede ver que la regional obtuvo un avance de 50.0% en el indicador y que, en el ordenamiento a nivel nacional, Arauca queda en la posición No. 26 de 33.

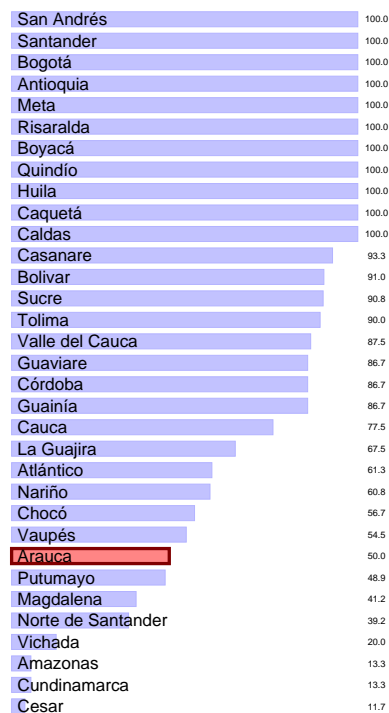

Avances

“ Se da cumplimiento al acompañamiento y asistencia técnica a las tres Entidades Territoriales priorizadas y programadas para el primer trimestre; que en esta oportunidad fueron: Departamento (Gobernación), Municipio de Cravo Norte y Saravena; sin embargo de manera adicional se cubren todos los otros municipios de jurisdicción de esta Regional. De manera que se realizaron gestiones y seguimiento a la implementación de las políticas públicas; destacándose en acompañamiento y asistencia técnica en el marco de la construcción de los planes de desarrollo territoriales; tal como se evidencia en el informe trimestral cargado en la NAS

icbf.gov.co5. ProcesosNMP020-90”

Avances

“ ”

7.5. Número de familias con personas con discapacidad beneficiarias de acompañamiento familiar psicosocial

Código del Indicador: M3-PM1-01. **Estado del Indicador:** Óptimo. **Área**

7.6. Porcentaje de uso de los sistemas de información propios del ICBF

Código del Indicador: A11-PT3-02. **Estado del Indicador:** Óptimo. **Área del Indicador:** Dirección de Información y Tecnología. **Objetivo:** Evaluar que todos los servidores públicos y contratistas, que hacen parte de los procesos acordes con la dependencia del nivel regional, usen los sistemas de información definidos por el ICBF. Se puede ver que la regional obtuvo un avance de 90.3% en el indicador y que, en el ordenamiento a nivel

nacional, Arauca queda en la posición No. 5 de 33.



en el SIM. Se puede ver que la regional obtuvo un avance de 96.7% en el indicador y que, en el ordenamiento a nivel nacional, Arauca queda en la posición No. 22 de 32.



Avances

“ Se logra el resultado optimo, gracias al seguimiento que se realiza al directorio activo del personal correspondiente de la Regional Arauca y las alertas que se envían a los coordinadores de grupo con el objeto que se gestione las novedades de personal como terminación, cesión de contratos y/o vacaciones. ”

Avances

“ Se logra la meta gracias a que se recibió el número de la totalidad de los informes de seguimiento pos-adopción dentro de los términos y conforme al lineamiento del programa de Adopción. ”

7.7. Porcentaje de cumplimiento de los informes de seguimiento post adopción registrados en el Sistema de Información Misional - SIM

Código del Indicador: PA-41. **Estado del Indicador:** Óptimo. **Área del Indicador:** Dirección de Protección. **Objetivo:** Identificar la proporción de informes de seguimiento post adopción en el periodo establecido, de acuerdo al numero de niños, niñas y adolescentes adoptados, registrados

7.8. Porcentaje de los ingresos proyectados por Aporte Parafiscal 3% efectivamente recaudado

Código del Indicador: A2-PA1-05. **Estado del Indicador:** Óptimo. **Área del Indicador:** Dirección Financiera. **Objetivo:** Medir el recaudo efectivo acumulado mensual con relación a la proyección de recaudo acumulada definida para el periodo Se puede ver que la regional obtuvo un avance de 100.0% en el indicador y que, en el ordenamiento a nivel nacional, Arauca

queda en la posición No. 26 de 33.

nivel nacional, Arauca queda en la posición No. 8 de 33.



Avances

“ La Regional Arauca gracias a la constante gestión realizada, seguimiento de avisos a posibles morosos e inexactos en el AIPA, logra cumplir con la meta establecida para el corte de Marzo 31 de 2020. ”

Avances

“ Semanalmente la lider SIM regional remite email de seguimientos donde evidencia los casos pendientes por revisar del indicador con el objeto que se ajuste la información. ”

7.9. Porcentaje de niños, niñas y adolescentes a los cuales se les resuelve su situación legal dentro de los términos definidos por la Ley.

Código del Indicador: PA-32. **Estado del Indicador:** Óptimo. **Área del Indicador:** Dirección de Protección. **Objetivo:** Identificar la proporción de niños, niñas y adolescentes a los cuales se les resuelve su situación legal dentro de los términos definidos por la Ley. Se puede ver que la regional obtuvo un avance de 100.0% en el indicador y que, en el ordenamiento a

7.10. Porcentaje de ejecución de PAC Recursos Nación

Código del Indicador: PA-50. **Estado del Indicador:** Óptimo. **Área del Indicador:** Dirección Financiera. **Objetivo:** Medir la efectividad de la programación, distribución y ejecución del PAC - RECURSOS NACIÓN asignado para el pago de compromiso. Se puede ver que la regional obtuvo un avance de 100.0% en el indicador y que, en el ordenamiento a nivel nacional, Arauca queda en la posición No. 25 de 33.

Casanare	100.0	La Guajira	100.0
Antioquia	100.0	Vaupés	100.0
Chocó	100.0	Cauca	100.0
Cesar	100.0	Atlántico	100.0
Santander	100.0	Guainía	100.0
Boyacá	100.0	Risaralda	100.0
Norte de Santander	100.0	Cesar	100.0
San Andrés	100.0	Vichada	100.0
Caquetá	100.0	Nariño	100.0
Vichada	100.0	Quindío	100.0
Caldas	100.0	Córdoba	100.0
Vaupés	100.0	Amazonas	100.0
Bogotá	100.0	Putumayo	100.0
Huila	100.0	Bolívar	100.0
Magdalena	100.0	Meta	100.0
Guainía	100.0	Norte de Santander	100.0
Nariño	100.0	Caldas	100.0
La Guajira	100.0	Caquetá	100.0
Sucre	100.0	Bogotá	100.0
Risaralda	100.0	Casanare	100.0
Cauca	100.0	Tolima	100.0
Meta	100.0	Arauca	100.0
Valle del Cauca	100.0	Valle del Cauca	100.0
Quindío	100.0	Magdalena	100.0
Arauca	100.0	Sucre	100.0
Putumayo	100.0	Guaviare	100.0
Tolima	100.0	Boyacá	100.0
Amazonas	100.0	Huila	100.0
Cundinamarca	100.0	San Andrés	100.0
Guaviare	100.0	Chocó	100.0
Atlántico	100.0	Antioquia	99.9
Córdoba	100.0	Santander	99.9
Bolívar	99.2	Cundinamarca	95.3

Avances

“ El Profesional Universitario Pagador de la Regional, mediante correo electrónico socializa el seguimiento y las alertas frente a la Ejecución del PAC mes a mes, a coordinadores de grupo, supervisores de contrato. ”

Avances

“ ”

7.11. Porcentaje de pagos de cuentas por pagar dentro del total de las cuentas trasladadas acumuladas.

Código del Indicador: A2-PA1-07. **Estado del Indicador:** Óptimo. **Área del Indicador:** Dirección Financiera. **Objetivo:** Medir el Índice porcentual de las cuentas por pagar trasladada, con el fin de evaluar la ejecución de la CXP constituida.. Se puede ver que la regional obtuvo un avance de 100.0 % en el indicador y que, en el ordenamiento a nivel nacional, Arauca queda en la posición No. 22 de 33.

7.12. Porcentaje de cumplimiento de la ejecución de compromisos del presupuesto, de acuerdo a la programación que realizaron las Regionales.

Código del Indicador: A13-PE2-01. **Estado del Indicador:** Óptimo. **Área del Indicador:** Dirección de Planeación y Control de Gestión. **Objetivo:** Medir el cumplimiento de la programación presupuestal mediante la ejecución de los compromisos por parte de las Regionales, con el fin de garantizar la ejecución de los recursos, cuyo cumplimiento mínimo al final de la vigencia sea el nivel alcanzado en la vigencia anterior. Se puede ver que la regional obtuvo un avance de 100.0 % en el indicador y que, en el ordenamiento a nivel nacional, Arauca queda en la posición No. 7 de 33.



de acompañamiento familiar por las unidades móviles para contribuir al restablecimiento de sus derechos y la reparación integral. Se puede ver que la regional obtuvo un avance de 100.0% en el indicador y que, en el ordenamiento a nivel nacional, Arauca queda en la posición No. 10 de 33.



Avances

“ La Regional realiza de forma periódico el seguimiento a la ejecución de los compromisos y por ende de los recursos asignados para llevar a cabo los programas , logrando identificar si se ha obligado lo programado. ”

Avances

“ Durante el mes de marzo se continuó con los procesos de acompañamiento psicosocial por parte de los equipos de UM, sin la presencia de situaciones que afectaran la prestación del servicio, se brindó acompañamiento en gran medida a comunidades indígenas y población Migrante y retornada. ”

7.13. Porcentaje de niños, niñas y adolescentes víctimas del desplazamiento forzado por conflicto armado y otros hechos victimizantes asociados al desplazamiento, en riesgo de desplazamiento o víctima de desastre, con proceso de acompañamiento familiar por las Unidades Móviles.

7.14. Porcentaje de cumplimiento a la gestión del esquema de apoyo a la supervisión

Código del Indicador: PA-34. **Estado del Indicador:** Óptimo. **Área del Indicador:** Dirección de Protección. **Objetivo:** Identificar la proporción de los niños, niñas y adolescentes víctimas del desplazamiento forzado por conflicto armado y otros hechos victimizantes asociados al desplazamiento, en riesgo de desplazamiento o víctima de desastre con proceso

Código del Indicador: PA-172. **Estado del Indicador:** Óptimo. **Área del Indicador:** Dirección de Primera Infancia. **Objetivo:** Medir el cumplimiento

a la gestión del esquema de apoyo a la supervisión de la Dirección de Primera Infancia Se puede ver que la regional obtuvo un avance de 100.0% en el indicador y que, en el ordenamiento a nivel nacional, Arauca queda en la posición No. 4 de 33.

Indicador: Dirección de Protección. **Objetivo:** Identificar la proporción de los niños, niñas y adolescentes en situación de adoptabilidad en firme, por consentimiento o por autorización, CON características y necesidades especiales, que se les ha restablecido el derecho de tener una familia Se puede ver que la regional obtuvo un avance de 100.0% en el indicador y que, en el ordenamiento a nivel nacional, Arauca queda en la posición No. 12 de 30.

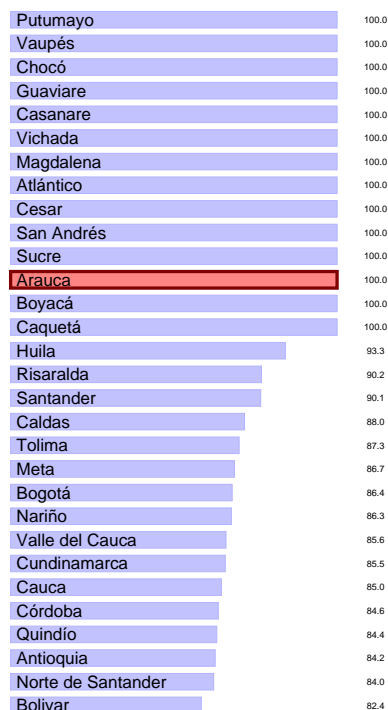
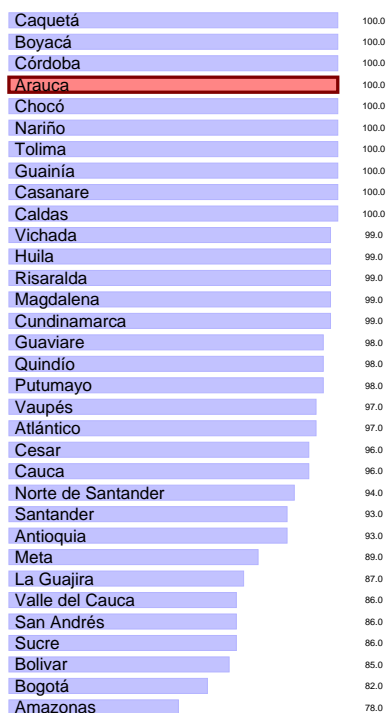

Avances

“ La sinergia de los miembros de trabajo se vuelve una de las figuras más significativas para desarrollar de forma óptima las actividades que se encomiendan. Se fomentan espacios de comunicación para la lectura integral de las orientaciones y los GET para garantizar los servicios con calidad y pertinencia. ”

Avances

“ Se logra resultados gracias a la oportunidad en el envío de documentos a la subdirección de adopciones para la activación de búsqueda de familia y posterior asignación. ”

7.15. Porcentaje de niños, niñas y adolescentes CON características y necesidades especiales, que logran tener una familia asignada.

7.16. Porcentaje de cumplimiento de la ejecución de obligaciones del presupuesto de acuerdo a la programación que realizaron las Regionales.

Código del Indicador: PA-40. **Estado del Indicador:** Óptimo. **Área del**

Código del Indicador: A13-PE2-02. **Estado del Indicador:** Óptimo. **Área**

del Indicador: Dirección de Planeación y Control de Gestión. **Objetivo:** Medir el cumplimiento de la programación presupuestal mediante la ejecución de las obligaciones por parte de las Regionales, con el fin de garantizar la ejecución de los recursos, cuyo cumplimiento mínimo al final de vigencia sea el nivel alcanzado en la vigencia anterior. Se puede ver que la regional obtuvo un avance de 100.0 % en el indicador y que, en el ordenamiento a nivel nacional, Arauca queda en la posición No. 11 de 33.

7.17. Porcentaje de usabilidad del Sistema Electrónico de Asignación de Citas (SEAC)

Código del Indicador: A10-PT1-06. **Estado del Indicador:** Óptimo. **Área del Indicador:** Dirección de Servicios y Atención. **Objetivo:** Realizar seguimiento al uso de la herramienta SEAC durante el período de medición a nivel regional. Se puede ver que la regional obtuvo un avance de 100.0 % en el indicador y que, en el ordenamiento a nivel nacional, Arauca queda en la posición No. 4 de 33.

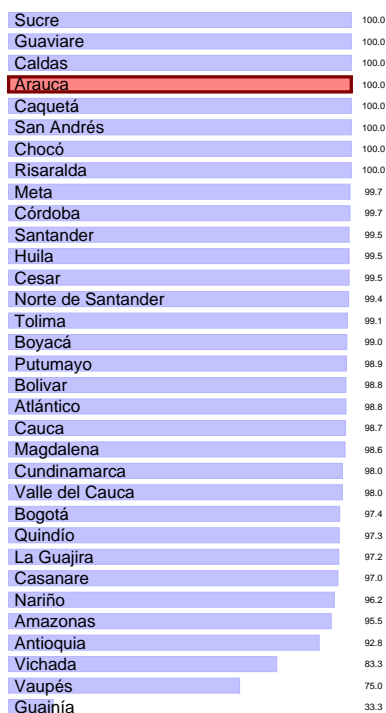
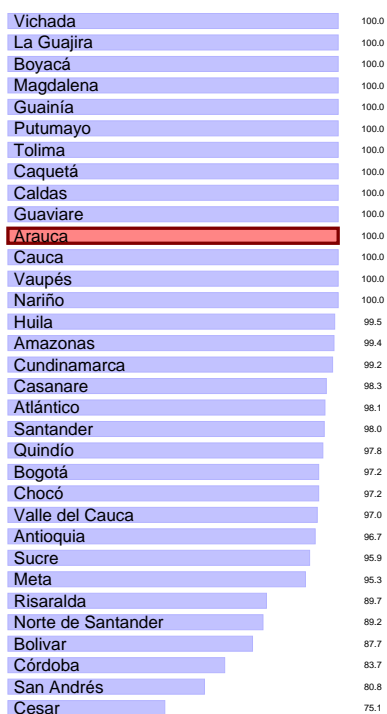

Avances

“ Se logra al 100 la ejecución de este compromiso dado que la Regional realiza de forma periódico el seguimiento a la ejecución de las obligaciones y por ende de los recursos asignados para llevar a cabo los programas , logrando identificar si se ha obligado conforme a lo programado programado. ”

Avances

“ Se remite semanalmente correos de seguimientos del estado del indicador donde refleja las peticiones pendientes por agendar. ”

7.18. Porcentaje de ejecución de PAC Recursos Propios

Código del Indicador: PA-51. **Estado del Indicador:** Óptimo. **Área del Indicador:** Dirección Financiera. **Objetivo:** Medir la efectividad de la pro-

gramación, distribución y ejecución del PAC - RECURSOS PROPIOS asignado para el pago de compromiso. Se puede ver que la regional obtuvo un avance de 100.0 % en el indicador y que, en el ordenamiento a nivel nacional, Arauca queda en la posición No. 3 de 33.

de decisión, operación, desarrollo técnico y participación del SNBF en el ámbito territorial. Se puede ver que la regional obtuvo un avance de 100.0 % en el indicador y que, en el ordenamiento a nivel nacional, Arauca queda en la posición No. 25 de 33.

Valle del Cauca	100.0
San Andrés	100.0
Arauca	100.0
Cauca	100.0
Atlántico	100.0
Putumayo	100.0
Guaviare	100.0
Nariño	100.0
Córdoba	100.0
Tolima	100.0
Risaralda	100.0
Magdalena	100.0
Antioquia	100.0
Caldas	100.0
Casanare	100.0
Norte de Santander	99.9
Amazonas	99.9
Caquetá	99.9
Quindío	99.9
Cesar	99.9
Boyacá	99.8
Bogotá	99.7
Sucre	99.7
Santander	99.6
Meta	99.6
Huila	99.5
Vichada	99.5
Chocó	99.5
Cundinamarca	99.5
Bolívar	99.5
Guainía	99.4
Vaupés	99.2
La Guajira	99.0

Vichada	100.0
Vaupés	100.0
Guaviare	100.0
Guainía	100.0
Amazonas	100.0
San Andrés	100.0
Putumayo	100.0
Casanare	100.0
Arauca	100.0
Valle del Cauca	100.0
Tolima	100.0
Sucre	100.0
Santander	100.0
Risaralda	100.0
Quindío	100.0
Norte de Santander	100.0
Nariño	100.0
Meta	100.0
Magdalena	100.0
La Guajira	100.0
Huila	100.0
Chocó	100.0
Cundinamarca	100.0
Córdoba	100.0
Cesar	100.0
Cauca	100.0
Caquetá	100.0
Caldas	100.0
Boyacá	100.0
Bolívar	100.0
Bogotá	100.0
Atlántico	100.0
Antioquia	100.0

Avances

“ El Profesional Universitario Pagador de la Regional, mediante correo electrónico socializa el seguimiento y las alertas frente a la Ejecución del PAC mes a mes, a coordinadores de grupo, supervisores de contrato. ”

Avances

“ Se acompaña, asiste técnicamente a los líderes territoriales de primera infancia, infancia, adolescencia y fortalecimiento familiar, a las instancias del SNBF; también se realiza monitoreo y seguimiento para la operación de las mismas en las 8 entidades territoriales municipales y en la departamental; de jurisdicción de esta sede regional. al como se evidencia en el informe trimestral cargado en la NAS icbf.gov.co5. ProcesosNMP020-92 ”

7.19. Número de municipios y departamentos monitoreados en la operación de las instancias del SNBF

Código del Indicador: PA-92. **Estado del Indicador:** Óptimo. **Área del Indicador:** Dirección del Sistema Nacional de Bienestar Familiar. **Objetivo:** Realizar seguimiento al monitoreo del funcionamiento de las instancias

7.20. Porcentaje de cumplimiento en el registro de los contratos y/o convenios en SITCO

Código del Indicador: A6-PA2-02. **Estado del Indicador:** Óptimo. **Área del Indicador:** Dirección de Contratación. **Objetivo:** Conocer el nivel de cumplimiento de registro de la gestión contractual adelantada en la herramienta SITCO de la sede de la dirección general y las regionales. Se puede ver que la regional obtuvo un avance de 100.0% en el indicador y que, en el ordenamiento a nivel nacional, Arauca queda en la posición No. 18 de 33.



7.21. Porcentaje acumulado de derechos de petición atendidos (gestión y cierre en SIM)

Código del Indicador: A10-PT1-07. **Estado del Indicador:** Óptimo. **Área del Indicador:** Dirección de Servicios y Atención. **Objetivo:** Realizar seguimiento a los derechos de petición acumulados de períodos anteriores, que han sido gestionados y cerrados en la herramienta tecnológica SIM. Se puede ver que la regional obtuvo un avance de 100.0% en el indicador y que, en el ordenamiento a nivel nacional, Arauca queda en la posición No. 3 de 33.



Avances

“ La Regional Arauca logra obtener el resultado óptimo de este indicador por el registro oportuno y con calidad que se hizo de los contratos suscritos y legalizados durante el periodo informado; además por el permanente seguimiento que hace el líder del sistema con rol abogado en el grupo jurídico de la Regional. ”

Avances

“ Mediante correos de seguimiento la referente SIM 3 veces a la semana remite el estado de las peticiones pendientes por resolver ”

7.22. Porcentaje de cumplimiento de la Gestión en el Plan Anual de Adquisiciones realizada a través de la información registrada en el Sistema de Información PACCO

Putumayo	100.0
Caldas	100.0
Norte de Santander	100.0
Valle del Cauca	100.0
Boyacá	100.0
Nariño	100.0
Santander	100.0
Arauca	100.0
Guainía	100.0
Huila	100.0
Bogotá	100.0
Magdalena	100.0
Caquetá	100.0
Quindío	100.0
Amazonas	100.0
Bolívar	100.0
Antioquia	100.0
Meta	100.0
Casanare	100.0
Córdoba	99.0
Guaviare	98.0
Risaralda	98.0
Tolima	98.0
Cauca	98.0
Vichada	98.0
Chocó	98.0
San Andrés	98.0
Atlántico	96.0
Cundinamarca	96.0
La Guajira	96.0
Sucre	96.0
Cesar	96.0
Vaupés	95.0

Código del Indicador: PA-107. **Estado del Indicador:** Óptimo. **Área del Indicador:** Dirección de Abastecimiento. **Objetivo:** Evaluar la calidad de la información registrada en la programación, contratación y ejecución del Plan Anual de Adquisiciones, por parte de las Regionales y áreas de la Sede de la Dirección General en el sistema de información PACCO, para brindar insumos al seguimiento oportuno de los recursos asignados para adquirir bienes y servicios en el ICBF. Se puede ver que la regional obtuvo un avance de 100.0% en el indicador y que, en el ordenamiento a nivel nacional, Arauca queda en la posición No. 8 de 33.

Avances

“ Diariamente se realiza seguimiento a la información registrada en el aplicativo PACCO, para que la ejecución mes a mes sea documentada, así como lograr corregir las inconsistencias y así la calidad de la información lo cual se refleja el resultado óptimo del indicador. ”

