



Instituto Colombiano de Bienestar Familiar
Cecilia De la Fuente de Lleras
Dirección de Planeación y Control de Gestión
Subdirección de Monitoreo y Evaluación



El futuro
es de todos

Gobierno
de Colombia

Informe Integral de Monitoreo Regional Arauca

Cuarto trimestre del año 2019



 ICBFColombia

www.icbf.gov.co

 @ICBFColombia

 @icbfcolombiaoficial

Sede de la Dirección General
Avenida carrera 68 No.64c – 75
PBX: 473 7630

Línea gratuita nacional ICBF
01 8000 91 8080



Instituto Colombiano de Bienestar Familiar

Presidente de la República **Directora General**
Iván Duque Márquez Juliana Pungiluppi

Subdirectora General
María Mercedes Liévano Alzate

Directora de Planeación y Control de Gestión
Mario Alfonso Pardo Pardo (E)

Subdirectora de Monitoreo y Evaluación
Yaneth Sarmiento Forero (E)

Subdirectora de Mejoramiento Organizacional
Yaneth Sarmiento Forero

Subdirector de Programación
Mario Alfonso Pardo Pardo

Equipo de Monitoreo
Katherin Marian Manrique Rodríguez
Gloria Viviana Rodríguez Urrego
Paola Cristina Cuellar Yara
Oscar Ivan Ospina Ramos
Jesus Arturo Arenas Mejía

Bogotá, D. C., diciembre de 2019

Índice

1.	Introducción	4
2.	Tablero de control	5
2.1.	Comparativo entre regionales	6
2.2.	Resultados de los centros zonales de la Regional	8
2.3.	Resultados por áreas	9
3.	Indicadores Prioritarios (críticos y en riesgo)	10
3.1.	Porcentaje de avance en la meta de ahorro para el consumo per cápita de agua	11
4.	Monitoreo al Modelo de planeación y Sistema integrado de gestión	13
4.1.	Resultados por dimensiones MIPG	13
4.2.	Mapa estratégico	15
4.3.	Resultados por procesos	17
5.	Ejecución presupuestal	19
6.	Conclusiones	20
7.	Anexo	20
7.1.	Número de ejercicios de divulgación, participación y control social realizados.	21
7.2.	Porcentaje de cumplimiento del Plan de Gestión Ambiental	21
7.3.	Porcentaje de Cumplimiento de Actividades de implementación y mantenimiento del Sistema Integrado de Gestión	22
7.4.	Porcentaje de derechos de petición atendidos oportunamente	22
7.5.	Porcentaje de cumplimiento a la gestión del esquema de apoyo a la supervisión	23
7.6.	Porcentaje de Cumplimiento Planes de Tratamiento de Riesgos	23
7.7.	Porcentaje de avance de Metros lineales de transferencia primaria al archivo central	24
7.8.	Porcentaje de niños y niñas atendidos integralmente en las regionales del ICBF, que cuentan con esquema de vacunación completo	24
7.9.	Porcentaje de niños, niñas y mujeres gestantes en servicios de educación inicial en el marco de la atención integral que cuentan con seguimiento nutricional	25
7.10.	Porcentaje de niños y niñas que, durante la atención en las modalidades del ICBF, alcanzan seis o más atenciones definidas en el marco de la Estrategia de Cero a Siempre	25
7.11.	Porcentaje de niños, niñas y mujeres gestantes en servicios de educación inicial en el marco de la atención integral que cuentan con documento de identificación.	26
7.12.	Porcentaje de niños, niñas y mujeres gestantes en servicios de educación inicial en el marco de la atención integral cuyas familias participan en procesos de formación.	26
7.13.	Tasa de Accidentalidad Regionales Pequeñas	27
7.14.	Porcentaje de avance en la meta de ahorro para el consumo per cápita de energía	27
7.15.	Número de agentes educativos capacitados que participan en la estrategia de información, educación y comunicación para la promoción de hábitos y estilos de vida saludables.	28
7.16.	Porcentaje de mujeres con bajo peso en periodo de gestación, que logran ganar peso de forma adecuada de acuerdo con sus semanas de edad gestacional.	28
7.17.	Porcentaje de niñas y niños menores de 5 años atendidos que mejoran su estado nutricional.	29
7.18.	Porcentaje de cumplimiento de la Gestión en el Plan Anual de Adquisiciones realizada a través de la información registrada en el Sistema de Información PACCO	30
7.19.	Porcentaje de eficacia del Sistema de Gestión de Seguridad de la Información - SGSI	30
7.20.	Porcentaje de uso de los sistemas de información propios del ICBF	31
7.21.	Porcentaje de cumplimiento de los informes de seguimiento post adopción	31
7.22.	Porcentaje de niños y niñas en servicios de educación inicial en el marco de la atención integral que cuentan con 6 o más atenciones priorizadas.	32
7.23.	Porcentaje de cupos contratados en los servicios de atención integral a la Primera Infancia, con registro de ejecución en MSyF durante la vigencia	32
7.24.	Porcentaje de niños y niñas que asisten a los servicios de primera infancia Primera Infancia, reportados a las regionales y a las secretarías de educación certificadas para la matrícula al sistema educativo.	33
7.25.	Porcentaje de oportunidad en el cumplimiento de términos en los Procesos Judiciales.	34
7.26.	Número de acciones de Asistencia Técnica realizadas por la Dirección de Primera Infancia, Regionales y Centros Zonales para el mejoramiento de la Educación Inicial en el marco de la atención integral.	34
7.27.	Porcentaje de niños, niñas y adolescentes CON características y necesidades especiales, con familia asignada	35
7.28.	Número de Municipios y departamentos asistidos técnicamente en el ciclo de gestión de la Política Pública de primera Infancia, Infancia y Adolescencia y fortalecimiento familiar	35
7.29.	Porcentaje de niños, niñas y adolescentes con situación legal definida en los términos de ley.	36
7.30.	Porcentaje de pagos de cuentas por pagar dentro del total de las cuentas trasladadas acumuladas.	36
7.31.	Porcentaje acumulado de derechos de petición atendidos (gestión y cierre en SIM)	37

7.32.	Porcentaje de usabilidad del Sistema Electrónico de Asignación de Citas (SEAC)	37
7.33.	Porcentaje de servidores capacitados	38
7.34.	Porcentaje de cumplimiento de la ejecución de compromisos del presupuesto, de acuerdo a la programación que realizaron las Regionales.	38
7.35.	Porcentaje de adolescentes y jóvenes declarados en adoptabilidad que estén vinculados a educación media y/o procesos de formación para el trabajo y desarrollo humano y/o formación técnica, tecnológica o universitaria en el marco del proyecto sueño	39
7.36.	Porcentaje de riesgos de seguridad de la información gestionados	39
7.37.	Agentes educativos, institucionales y comunitarios participantes de procesos de formación en derechos sexuales y reproductivos con énfasis en prevención de embarazo en la adolescencia	40
7.38.	Porcentaje de ejecución de PAC Recursos Propios	41
7.39.	Porcentaje de contratos y convenios liquidados de la Sede de la Dirección Nacional y Direcciones Regionales	41
7.40.	Número de niñas, niños y adolescentes participantes en la oferta de servicios de la DNA	41
7.41.	Número de Familias atendidas por la modalidad Familias con Bienestar para la Paz	42
7.42.	Número de municipios y departamentos monitoreados en la operación de las instancias del SNBF	43
7.43.	Porcentaje de cobertura del plan de Bienestar y plan de Incentivos	43
7.44.	Porcentaje de ejecución de PAC Recursos Nación	43
7.45.	Número de Unidades Administrativas con entrenamiento en Temas de Gestión Documental	44
7.46.	Porcentaje de los ingresos proyectados por Aporte Parafiscal 3% efectivamente recaudado	44
7.47.	Porcentaje de niños, niñas y adolescentes víctimas del desplazamiento forzado por conflicto armado y otros hechos victimizantes asociados al desplazamiento, en riesgo de desplazamiento o víctima de desastre, con proceso de acompañamiento familiar por las Unidades Móviles.	45
7.48.	Porcentaje de cumplimiento de la ejecución de obligaciones del presupuesto de acuerdo a la programación que realizaron las Regionales.	45
7.49.	Porcentaje de cumplimiento de compromisos formulados en las mesas públicas y rendición pública de cuentas.	46



1. Introducción

En Instituto Colombiano de Bienestar Familiar (ICBF) tiene como visión liderar la construcción de un país en el que los niños, niñas y adolescentes se desarrollen en condiciones de equidad y libres de violencias. Para el ICBF es fundamental promover la excelencia al interior de todos los procesos que ejecuta la entidad. Por ello, no solo planificamos las metas y objetivos, sino que contamos con un proceso de monitoreo y seguimiento a la gestión institucional que permite conocer el desempeño frente a las metas programadas. El objetivo es impactar en la mejora de los procesos y los resultados.

La Dirección de Planeación y Control de Gestión a través de la Subdirección de Monitoreo y Evaluación ha desarrollado el Sistema Integral de Monitoreo y Evaluación Institucional (SIMEI), el cual permite la sistematización de los datos generados por los procesos del ICBF y su evaluación a través de salidas gerenciales (matriz del tablero de control, gráficos gerenciales, entre otros) que presentan conclusiones generales del comportamiento nacional y regional de la gestión institucional de forma mensual. Adicionalmente, la Subdirección de Monitoreo y Evaluación realiza un análisis trimestral de la gestión institucional a través de los Informes de Monitoreo Integral, los cuales son una herramienta de consulta para la toma de decisiones en todos los niveles (Sede Nacional, Regional y Zonal).

Los informes de monitoreo integral tienen como fuente los datos consignados en SIMEI y exponen los análisis de los agregados más importantes para el cumplimiento de la estrategia institucional. Los informes tienen como principio fundamental la claridad y relevancia de la información para la promoción de la mejora continua en la prestación del servicio de bienestar familiar. Este documento es el informe del cuarto trimestre del año de la Regional Arauca y se compone de seis secciones y un anexo. La primera sección es esta introducción. Las siguientes secciones exponen los resultados de la regional según la perspectiva priorizada: tablero de control, indicadores prioritarios, monitoreo al Modelo de planeación y Sistema integrado de gestión y ejecución presupuestal.

La sección del tablero de control expone los resultados de la regional en el contexto nacional según los criterios priorizados (tiempo, comparaciones con otras regionales y resultados de los centros zonales). La sección del monitoreo al Modelo de planeación y Sistema integrado de gestión detalla los resultados de la regional como insumo para promover el sostenimiento y mejora continua según las normas adoptadas por el ICBF. En particular, muestra los resultados según las dimensiones del Modelo Integrado de Planeación y Gestión (MIPG), según objetivos del Mapa

estratégico y según el mapa de procesos del ICBF.

Es importante mencionar que a la fecha están definidos 148 indicadores (aunque solamente bajan 56 a nivel regional). Cada uno de los resultados se genera de acuerdo con la pertenencia de cada indicador a una dimensión, objetivo o proceso y de acuerdo con su peso. El peso depende de si el indicador es del plan de acción (estratégico) o de gestión (funcional) y, dentro de estas dos categorías, si es de resultado, producto o gestión. En particular, los estratégicos pesan más que los funcionales y, dentro de ambas categorías, los de resultado pesan más que los de producto y estos últimos más que los de gestión. El peso puede variar en el tiempo debido a la inclusión o exclusión de indicadores, pero el objetivo es mantenerlos constantes tanto como sea posible para mantener la consistencia en las comparaciones. De esta forma, con la identificación y peso de los indicadores, se hacen promedios ponderados para cada resultado.

La cuarta sección expone cada uno de los indicadores críticos y en riesgo que obtuvo la regional a la fecha de corte. En esa sección no son relevantes los pesos, no hay resultados agregados. Para cada uno de los indicadores que la regional tenga en crítico o en riesgo, se muestra su valor en diciembre, un comparativo en el tiempo y con otras regionales y el texto que la regional dispuso sobre sus dificultades, estrategias y avances. El objetivo de esta sección es tener presente los indicadores prioritarios por mejorar.

El capítulo de ejecución presupuestal expone los resultados en términos de apropiación vigente, compromisos y obligaciones, relación de obligaciones sobre apropiaciones, un comparativo con la Sede Nacional y el total de regionales y un comparativo con la vigencia del mismo corte del año inmediatamente anterior.

La sección de conclusiones consolida algunas recomendaciones principales según el desempeño de la regional y los criterios de análisis establecidos en el informe. Sin embargo, se recomienda a las regionales que generen sus propias conclusiones conforme el contexto que su operación requiera.

Por último, la séptima sección es un anexo que, de forma análoga a la sección de indicadores prioritarios, muestra los indicadores adecuados y óptimos. La información de fondo es la misma, pero se muestra de forma más breve. El análisis de cada uno de los indicadores de la regional y su comparación con otras regionales, puede servir para contextualizar los hallazgos. Así, con las secciones cuarta y séptima se completa la visualización de cada uno de los indicadores de forma individual y comparativa.

2. Tablero de control

El tablero de control es el principal instrumento de monitoreo institucional, compuesto por los indicadores de la Sede de la Dirección General, regionales y centros zonales, los cuales se encuentran clasificados de la siguiente manera: i) indicadores estratégicos (plan de acción y plan indicativo), e ii) indicadores funcionales (complementarios). Estos indicadores están alineados a la estrategia (Objetivos estratégicos, dimensiones y políticas MIPG y Mapa estratégico) y a la gestión (mapa de procesos). Todos los indicadores del tablero de control pueden ser medidos en los siguientes niveles:

- **Nacional:** Cuando el resultado depende del área de la sede de la Dirección General responsable del indicador.
- **Regional:** Cuando el resultado depende del área de la sede de la Dirección General responsable del indicador, y de las regionales que apliquen.
- **Zonal:** Cuando el resultado depende del área de la sede de la Dirección General responsable del indicador, de las regionales y centros zonales que apliquen.
- **Transversal:** Cuando el resultado depende de las áreas de la sede de la Dirección General, teniendo en cuenta el

sentido de corresponsabilidad de las mismas frente a los procesos institucionales.

Gráfica 1: Tablero de Control mensual en 2019. Regional Arauca.

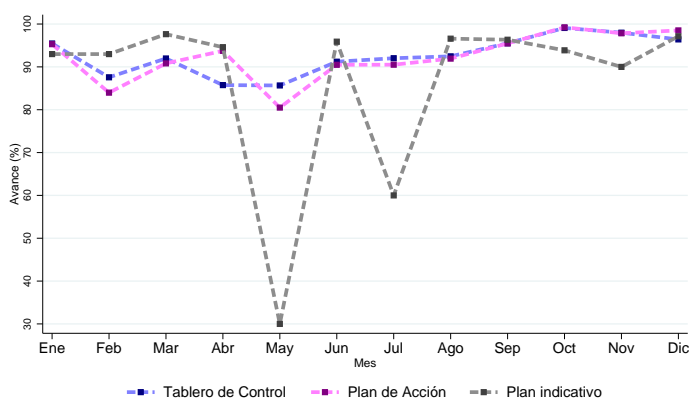

FUENTE: Sistema Integral de Monitoreo y Evaluación Institucional (SIMEI), ICBF.

Gráfica 2: Plan de Acción, Plan Indicativo y Tablero de Control. Colombia. Dic. 2019.



FUENTE: Sistema Integral de Monitoreo y Evaluación Institucional (SIMEI), ICBF.

Los mapas anteriores muestran de forma gráfica, para cada regional del país, el comportamiento del Plan de Acción, Plan Indicativo y Tablero de Control al cierre del mes de diciembre del presente año. La Gráfica 1 muestra, solamente para la regional, los valores en cada uno de los primeros nueve meses del año. La Gráfica 3 muestra el porcentaje de avance, en diciembre, para los indicadores del Plan de Acción, Plan Indicativo y Tablero de Control. La regional Arauca obtuvo 96.4% en el Tablero de Control, 98.5% en el Plan de Acción y 97.1% en el Plan Indicativo (nótese que los puntos finales de la Gráfica 1 coinciden con los de la Gráfica 3). Además, la Gráfica 3 muestra una comparación nacional. Destacamos el buen comportamiento de la regional debido a que tiene un avance de más del 95% en el tablero de control.

Gráfica 3: Tablero de Control. Dic. 2019.

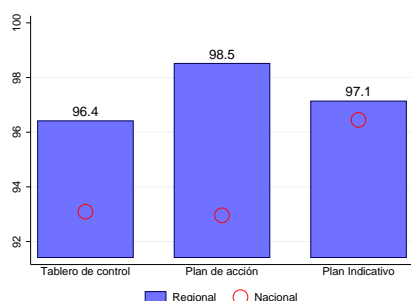

FUENTE: Sistema Integral de Monitoreo y Evaluación Institucional (SIMEI), ICBF.

2.1. Comparativo entre regionales

En esta subsección se muestra el resultado en el Tablero de Control y en el Plan de Acción de la Regional Arauca comparado con otras regionales. La Gráfica 4 muestra el resultado de todas las regionales (el de Arauca resaltado en color rojo), organizadas de mayor a menor según su valor. Si bien el desempeño de cada regional se debe a condiciones particulares, tener presente los resultados de todas, y analizar la información en contexto, permite ubicarse en el mapa de los desempeños.

Gráfica 4: Tablero de Control y Plan de Acción en las regionales del país. Dic. 2019.

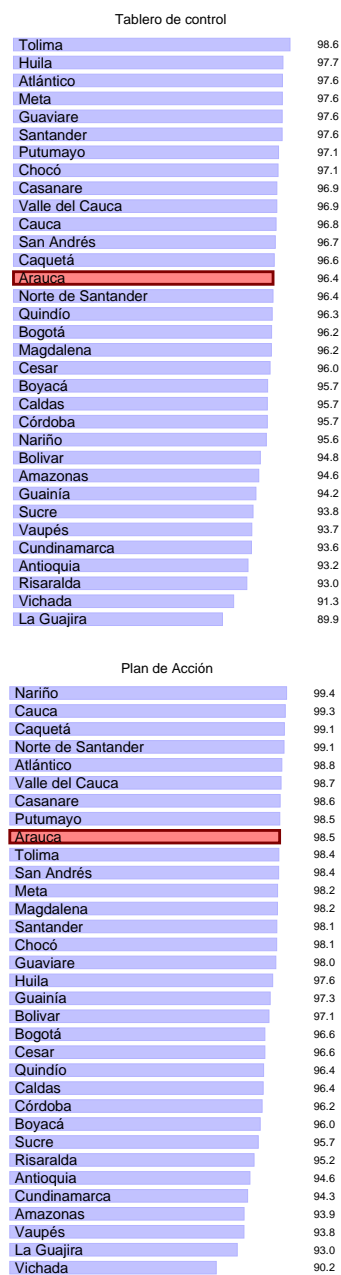

FUENTE: Sistema Integral de Monitoreo y Evaluación Institucional (SIMEI), ICBF.

Ordenamiento nacional: La regional Arauca es la No. 9 en el Plan den Acción, es la No. 15 en el Plan Indicativo y es la No. 14 en el Tablero de Control, entre las 33 regionales.

La Gráfica 5 compara a la Regional Arauca solamente con regionales cercanas en población total (Arauca se clasifica en uno de cinco grupos según número de habitantes en el año 2018). Por otro lado, la Gráfica 6 compara a Arauca con regiones cercanas

según las regiones naturales de Colombia (Arauca queda en uno de seis grupos según las regiones definidas en el Plan Nacional de Desarrollo, con dos modificaciones, que permiten comparaciones más numerosas: Santander se incluye a la región Central y San Andrés a la región Caribe). Con estas dos gráficas, se puede saber el desempeño relativo de Arauca con dos grupos de regionales con las que comparte algunas características.

Gráfica 5: Tablero de Control y Plan de Acción. Grupo según población. Dic. 2019.

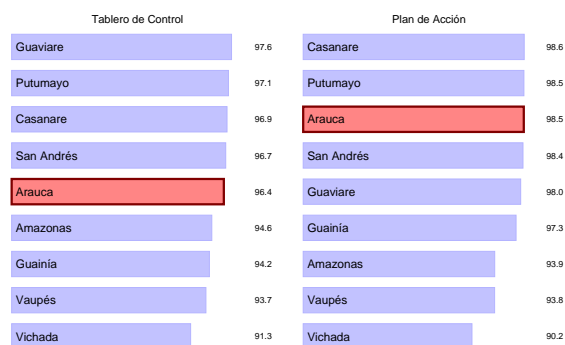

FUENTE: Sistema Integral de Monitoreo y Evaluación Institucional (SIMEI), ICBF.

Gráfica 6: Tablero de Control y Plan de Acción. Grupo según regiones naturales. Dic. 2019.

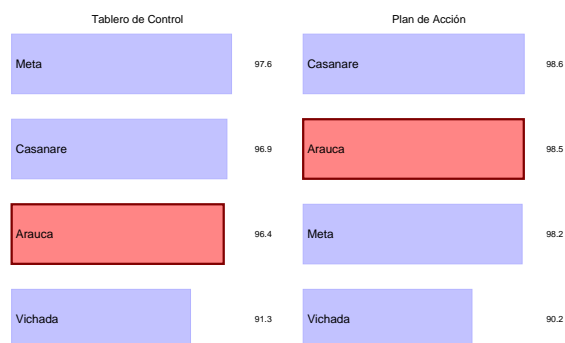

FUENTE: Sistema Integral de Monitoreo y Evaluación Institucional (SIMEI), ICBF.

2.2. Resultados de los centros zonales de la Regional

El Centro Zonal es la dependencia encargada de desarrollar dentro de su área de influencia la coordinación del Sistema Nacional de Bienestar Familiar, coordinar la prestación del Servicio Público de Bienestar Familiar y la implementación de la política de protección integral de la primera infancia, la niñez, la adolescencia, el bienestar de las familias y comunidades, y el desarrollo del sistema de responsabilidad penal para adolescentes.

La Gráfica 7 muestra los resultados en Tablero de Control y Plan de Acción de cada centro zonal de la Regional Arauca. Los resultados están organizados de mayor a menor según el valor de cada centro zonal. De los 3 centros zonales (con información) de la regional Arauca, 3 están en nivel satisfactorio con resultados superiores al 90% en el tablero de control. Este resultado muestra que la mayoría (más del 70%) de los centros zonales están en satisfactorio y muestra el buen desempeño de la regional

Gráfica 7: Centros Zonales. Dic. 2019.



FUENTE: Sistema Integral de Monitoreo y Evaluación Institucional (SIMEI), ICBF.

2.3. Resultados por áreas

Gráfica 8: Resultados por áreas. Dic. 2019.

La Gráfica 8 muestra el desempeño de los indicadores disponibles al corte, según el área líder del indicador, en la regional Arauca. Están organizados según su valor, de mayor a menor. El área con mayor avance (A11) obtuvo 100.0% y se muestra en la parte de arriba de la gráfica. El área con menor avance (A5) obtuvo 77.8% y se muestra en la parte baja de la gráfica.

La Gráfica 9 presenta cuántos indicadores aplicaron por área de acuerdo al rango de valoración (crítico, en riesgo, adecuado y óptimo). Además, muestra el total de indicadores por área, incluyendo los indicadores que al corte no aplicaron.

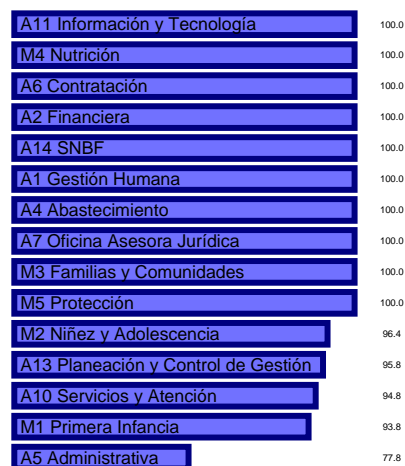

FUENTE: Sistema Integral de Monitoreo y Evaluación Institucional (SIMEI), ICBF.

Gráfica 9: Cuento de indicadores por áreas. Dic. 2019.

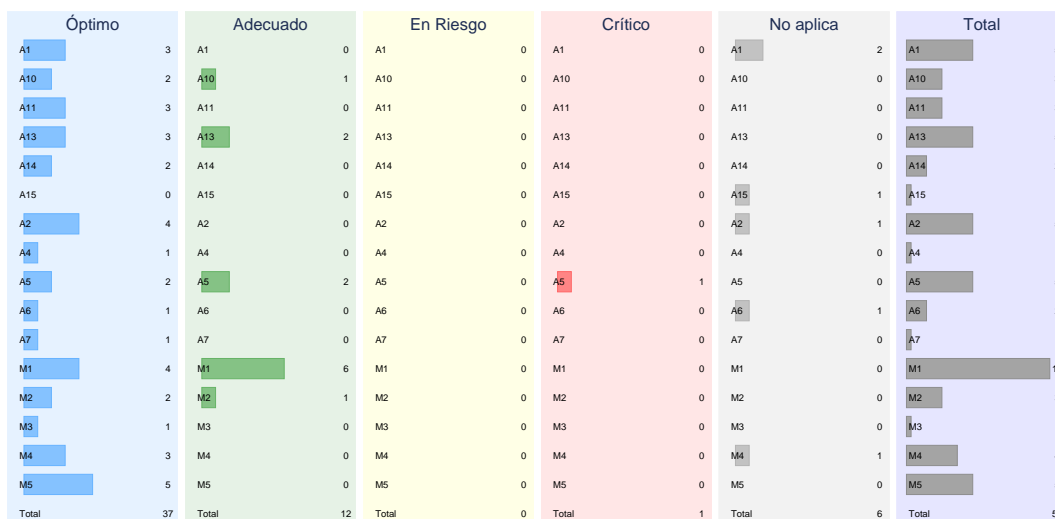

FUENTE: Sistema Integral de Monitoreo y Evaluación Institucional (SIMEI), ICBF.



3. Indicadores Prioritarios (críticos y en riesgo)

En esta sección se expone cada uno de los indicadores que obtuvieron calificación de crítico y en riesgo en el corte de diciembre de 2019. El objetivo es resaltar estos indicadores para ayudar a la identificación de las causas del incumplimiento y (de ser posible) a la eficaz implementación de acciones necesarias para corregir el estado actual del indicador y el mejor desempeño de los procesos que este mide.

Los indicadores se priorizan según su resultado y se exponen en subsecciones independientes. Cada una tiene información del indicador crítico de la regional y una comparación con el resto de regionales. Primero, se muestra el nombre, código, estado y objetivo institucional del indicador. Luego, hay un mapa y una gráfica de barras con la información de todas las regionales del país para

el corte de diciembre de 2019. El objetivo de la comparación es que la Regional tenga presente cómo está respecto de otras. La subsección de cada indicador también expone el comportamiento temporal del indicador para la Regional. Por último, se reproduce el texto que dispuso la regional sobre sus avances, dificultades y estrategias.

La divulgación de cada indicador crítico, de su comparación regional y temporal y de sus avances, dificultades y estrategias tiene el objetivo de que todos los lectores de este documento, y no solamente los encargados del monitoreo, puedan hacerse fácilmente una idea del estado e importancia de cada indicador.

3.1. Porcentaje de avance en la meta de ahorro para el consumo per cápita de agua

Gráfica 11: **Prioritario No. 1 en las regionales.**

Gráfica 10: **Prioritario No. 1. Colombia.**

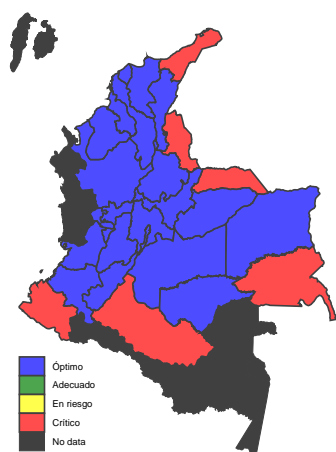

FUENTE: Sistema Integral de Monitoreo y Evaluación Institucional (SIMEI), ICBF.

Cesar	73.5
Cauca	56.8
Córdoba	42.4
Guaviare	33.9
Boyacá	27.3
Valle del Cauca	26.9
Cundinamarca	22.6
Caldas	22.4
Bogotá	20.9
Bolívar	20.5
Magdalena	19.4
Santander	15.9
Risaralda	8.9
Antioquia	8.7
Casanare	7.6
Vichada	6.8
Sucre	6.3
Tolima	5.6
Quindío	4.8
Meta	4.2
Atlántico	3.1
Huila	3.0
Nariño	0.0
Norte de Santander	0.0
Caquetá	0.0
Arauca	0.0
La Guajira	0.0
Guainía	0.0

Nombre del Indicador: Porcentaje de avance en la meta de ahorro para el consumo per cápita de agua

Código del Indicador: A5-PA3-07

Estado del Indicador: Crítico

Área del Indicador: Dirección Administrativa

Objetivo: Cumplir con la meta de ahorro en el consumo per cápita de agua en la Sede de la Dirección General y las Regionales del ICBF.

FUENTE: Sistema Integral de Monitoreo y Evaluación Institucional (SIMEI), ICBF.

La Gráfica 11 (y el mapa contiguo) muestra el resultado de todas las regionales (con resultado) en este indicador. La regional Arauca está resaltada en color rojo. Se puede ver que la regional obtuvo un avance de 0.0% en el indicador y que, en el ordenamiento a nivel nacional, Arauca queda en la posición No. 26 de 28.

sobre sus avances, dificultades y estrategias asociadas al indicador.

Gráfica 12: Prioritario No. 1 en el tiempo.

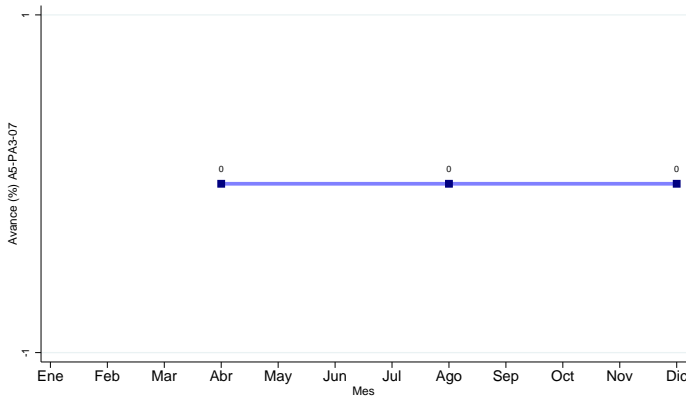

FUENTE: Sistema Integral de Monitoreo y Evaluación Institucional (SIMEI), ICBF.

La Gráfica 12 muestra la evolución del indicador durante los meses del cuarto trimestre (siempre y cuando haya medición en esos meses). La gráfica permite ver cuándo se ha medido y cómo ha cambiado en el tiempo. Para cerrar la descripción del indicador se presenta el análisis cualitativo realizado por la misma Regional

Avances

“ Con corte al III Cuatrimestre no se logró la meta de ahorro del 2 teniendo en cuenta que en los cuatrimestres anteriores se traía un consumo de agua acumulado que no permitía llegar a la meta de ahorro. ”

Dificultades

“ Daños en redes sanitarias. Demora en la reparación de daños identificados ”

Estrategias

“ Se aplicaron las siguientes: Se realizó el cambio de dos (2) sanitarios en el centro zonal Saravena. Se realizó el cambio de medidores de agua en las sedes: Dirección Regional - CZ Arauca y ULA Arauca. Se continúa trabajando en los espacios de sensibilización ambiental a funcionarios y visitantes. Se continúa con la aplicación de la estrategia comparendo ambiental interno. Se realiza seguimiento continuo al estado de las redes hidrosanitarias de cada una de las sedes. Se tiene como problemática que lo encargados de infraestructura en la Regional se demoran en ejecutar acciones de mejora en redes hidrosanitarias una vez se identifican. ”

4. Monitoreo al Modelo de planeación y Sistema integrado de gestión

El Sistema Integrado de Gestión (SIGE) del Instituto Colombiano de Bienestar Familiar (ICBF) es una herramienta gerencial la cual tiene el propósito de promover y facilitar la mejora continua en la gestión, orientada a lograr el impacto en los actuales y nuevos servicios que se prestan a los niños, niñas, adolescentes y familias colombianas.

A continuación se presenta el monitoreo de los diferentes agregados: dimensiones del Modelo Integrado de Planeación y Gestión (MIPG), objetivos del Mapa estratégico y resultados por procesos. Estas agregaciones sirven como insumo para asegurar la implementación, mantenimiento y mejora del Sistema Integrado de Gestión.

4.1. Resultados por dimensiones MIPG

El Modelo Integrado de Planeación y Gestión (MIPG) es una herramienta que simplifica e integra los sistemas de desarrollo administrativo para hacer los procesos dentro de la entidad más sencillos y eficientes; la cual opera a través de la puesta en marcha de siete dimensiones: 1. Talento Humano; 2. Direccionamiento Estratégico y Planeación; 3. Gestión con Valores para Resultado;

4. Evaluación de Resultados; 5. Información y Comunicación; 6. Gestión del Conocimiento y la Innovación; y 7. Control Interno.

Cada dimensión funciona de manera articulada e intercomunicada, y en ellas se agrupan las políticas de gestión y desempeño institucional por área que permiten que se implemente el modelo de manera adecuada. A continuación, se presenta el modelo de operación:

Gráfica 13: Dimensiones MIPG.

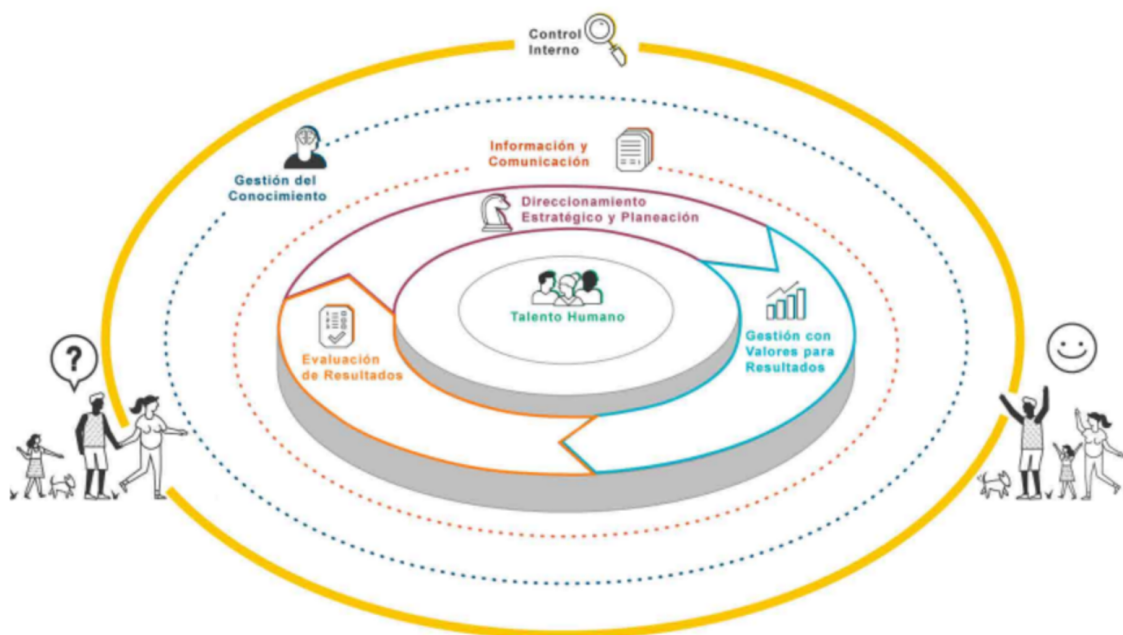

La Gráfica 14 muestra el resultado de los indicadores, disponibles al corte, para cada dimensión MIPG de la regional Arauca. Están organizados según su valor, de mayor a menor. La dimensión con mayor avance (Talento Humano) obtuvo 100.0% y se muestra en la parte de arriba de la gráfica. La de menor avance (Eval. para el resultado) obtuvo 98.0% y se muestra en la parte baja de la gráfica.

La Gráfica 15 expone cuántos indicadores quedaron para cada rango de valoración (crítico, en riesgo, adecuado, óptimo) por cada dimensión. Es decir, es un conteo de indicadores (incluyendo los indicadores que a la fecha no aplican).

Gráfica 14: Resultados, dimensiones MIPG. Dic. 2019.

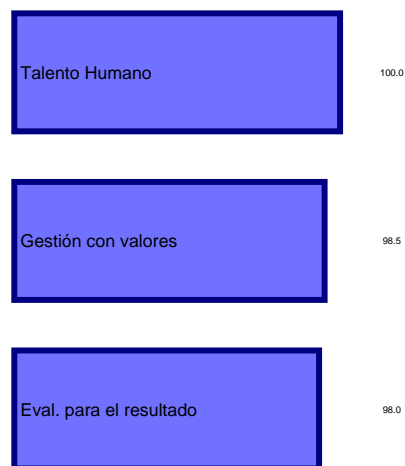

FUENTE: Sistema Integral de Monitoreo y Evaluación Institucional (SIMEI), ICBF.

Gráfica 15: Conteo de indicadores por dimensiones MIPG. Dic. 2019.

	Óptimo	Adecuado	En Riesgo	Crítico	No aplica	Total
Conocimiento e Innovación	0	0	0	0	0	0
Control Interno	0	0	0	0	0	0
Dir. Estratégico y Planeación	0	0	0	0	0	0
Eval. para el resultado	3	1	0	0	0	4
Gestión con valores	16	3	0	0	0	19
Información y Comunicación	0	0	0	0	0	0
Talento Humano	2	0	0	0	0	2
Total	21	4	0	0	0	25

FUENTE: Sistema Integral de Monitoreo y Evaluación Institucional (SIMEI), ICBF.

4.2. Mapa estratégico

La planificación estratégica del ICBF tiene como fin superior asegurar el cumplimiento de las funciones atribuidas por ley relacionadas con la protección de la niñez, la adolescencia y sus familias.

El planteamiento estratégico de la Entidad toma como insumo las necesidades del entorno; por lo tanto, tiene un horizonte cuatrienal y otro anual. Uno de los resultados de su planificación cuatrienal es el mapa estratégico 2019 - 2022.

Gráfica 16: Mapa estratégico.

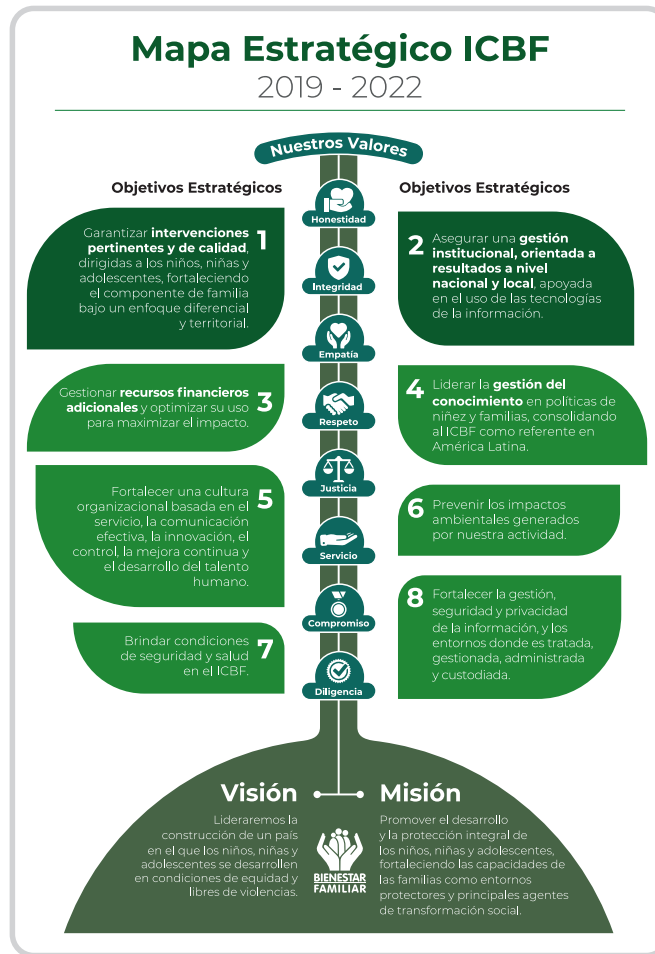

La Gráfica 17 muestra el resultado de los indicadores, disponibles al corte, según los objetivos del mapa estratégico de la regional Arauca. Están organizados según su valor, de mayor a menor. El objetivo con mayor avance (7) obtuvo 100.0% y se muestra en la parte de arriba de la gráfica. El de menor avance (6) obtuvo 70.4% y se muestra en la parte baja de la gráfica.

La Gráfica 18 expone cuántos indicadores quedaron en cada rango de valoración (crítico, en riesgo, adecuado, óptimo) por cada objetivo estratégico. Es decir, es un conteo de indicadores (incluyendo los indicadores que a la fecha no aplican).

Gráfica 17: Resultados, Mapa estratégico. Dic. 2019.

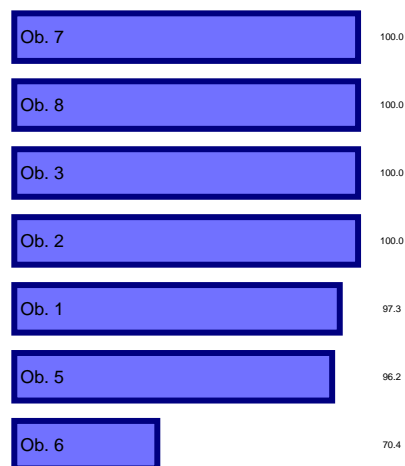

FUENTE: Sistema Integral de Monitoreo y Evaluación Institucional (SIMEI), ICBF.

Gráfica 18: Conteo de indicadores según Mapa estratégico. Dic. 2019.

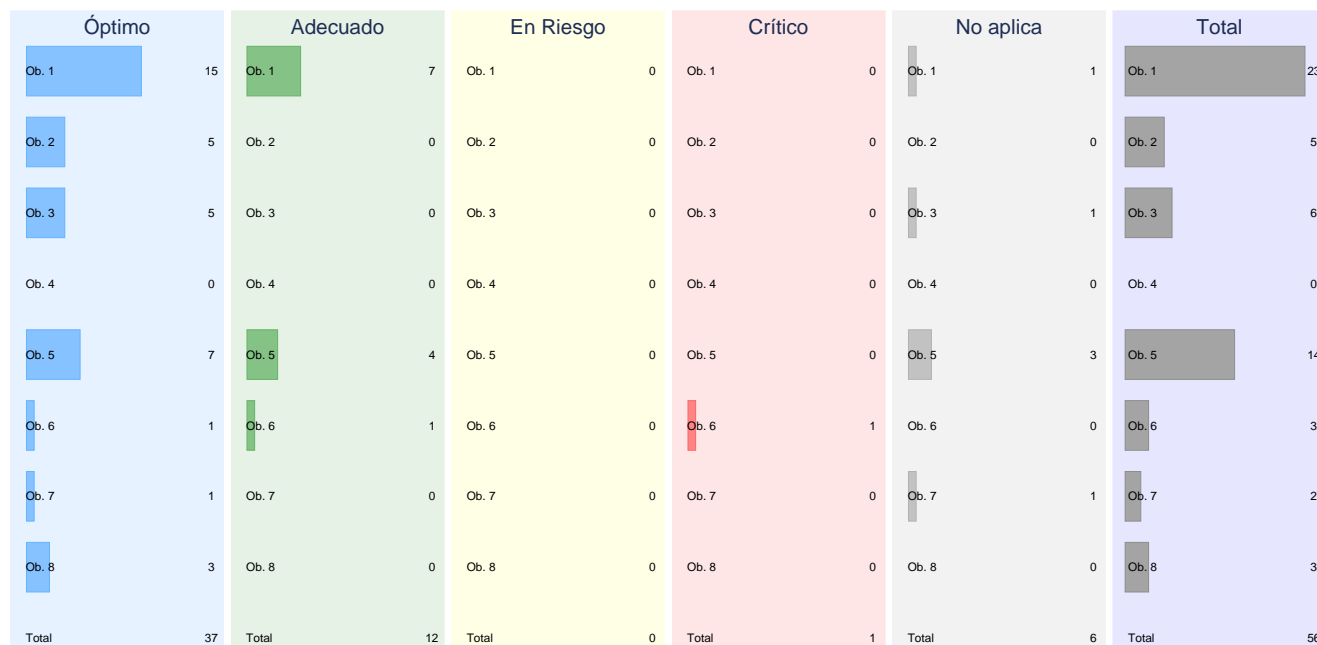

FUENTE: Sistema Integral de Monitoreo y Evaluación Institucional (SIMEI), ICBF.

4.3. Resultados por procesos

El ICBF desde el año 2012 ha visto la importancia del enfoque por procesos ya que considera que al entender y gestionar sus acciones como procesos interrelacionados dentro de un mismo sistema se alcanzan resultados coherentes y previsibles de forma más eficaz y eficiente. Actualmente, el ICBF cuenta con un mo-

delo de operación por procesos, el cual es considerado como el elemento base de la mejora e innovación institucional.

A continuación, se presenta el mapa de procesos que lo integran dieciséis procesos, clasificados en Estratégicos, Misionales, Apoyo y Evaluación.

Gráfica 19: Mapa de procesos.

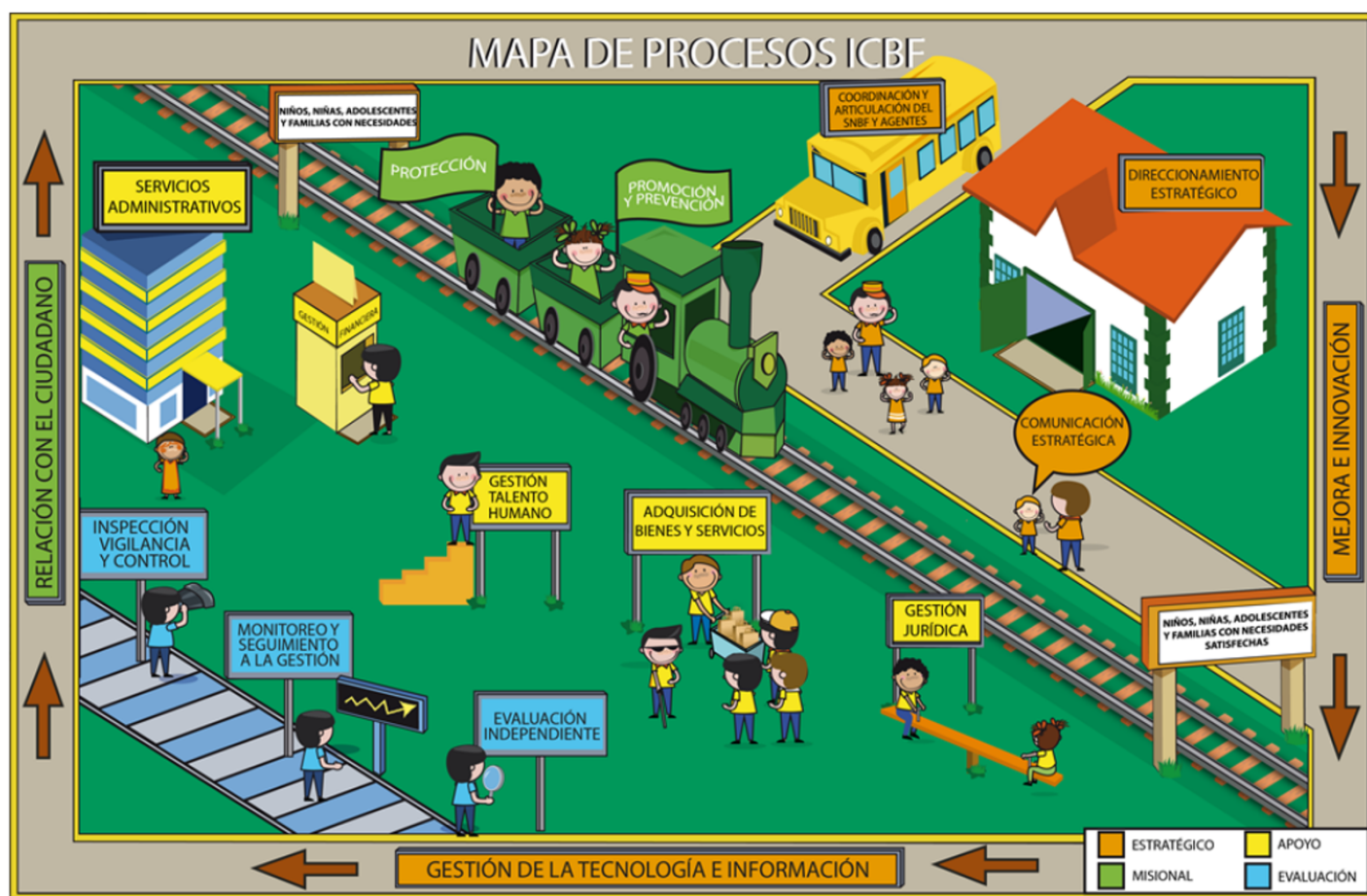

La Gráfica 20 muestra el resultado de los indicadores, disponibles al corte, según los procesos de la regional Arauca. Están organizados según su valor, de mayor a menor. El proceso con mayor avance (PT3) obtuvo 100.0% y se muestra en la parte de arriba de la gráfica. El de menor avance (PA3) obtuvo 77.8% y se muestra en la parte baja de la gráfica.

La Gráfica 21 expone cuántos indicadores quedaron en cada rango de valoración (crítico, en riesgo, adecuado, óptimo) por proceso. Es decir, es un conteo de indicadores (incluyendo los indicadores que a la fecha no aplican).

Gráfica 20: Resultados, Mapa de Procesos. Dic. 2019.

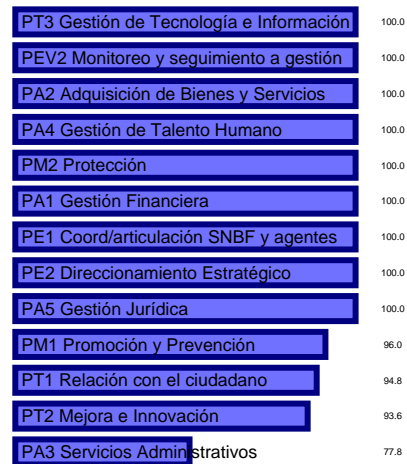

FUENTE: Sistema Integral de Monitoreo y Evaluación Institucional (SIMEI), ICBF.

Gráfica 21: Conteo de indicadores por Mapa de Procesos. Dic. 2019.

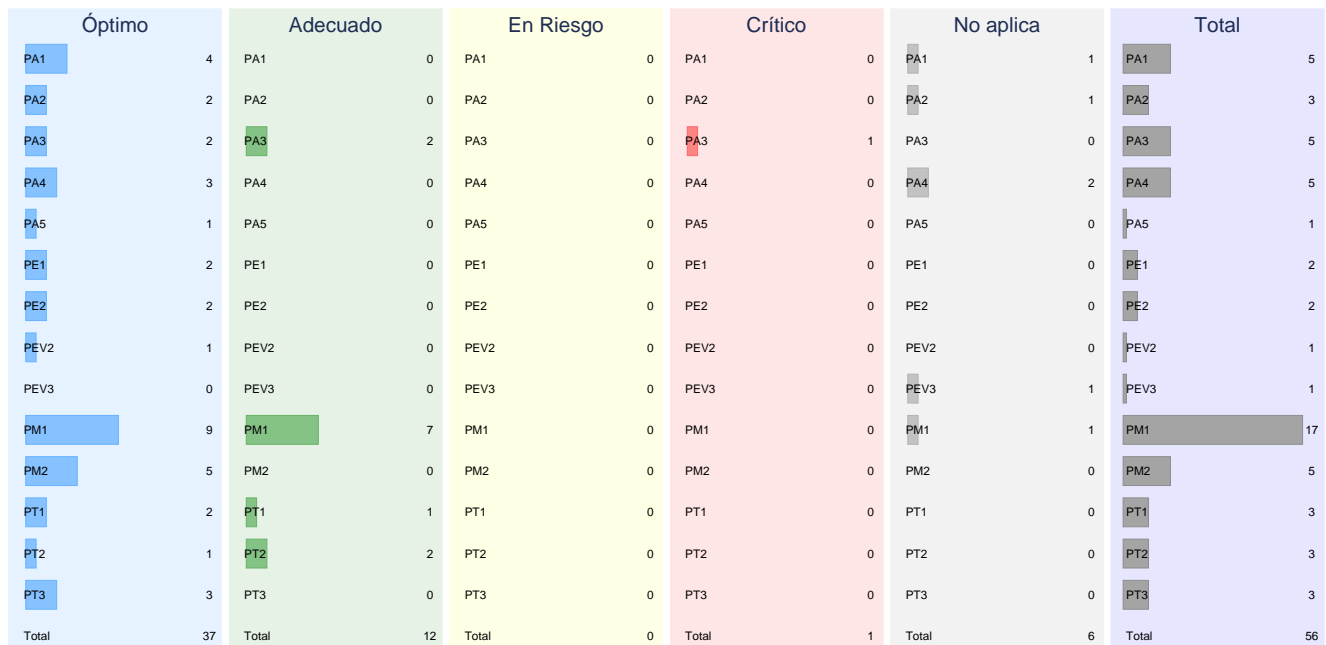

FUENTE: Sistema Integral de Monitoreo y Evaluación Institucional (SIMEI), ICBF.

5. Ejecución presupuestal

Gráfica 22: Compromisos sobre apropiaciones. Dic. 2018 y 2019.

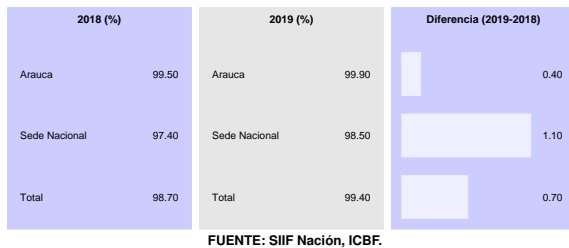

De acuerdo con esta información, se realiza un comparativo entre las obligaciones y la apropiación vigente, que permite determinar el porcentaje de ejecución presupuestal de cada uno de los proyectos asociados al plan de acción institucional. La información se muestra en la Gráfica 23.

Además, las gráficas 22, 24 y 25 muestran, sin discriminar por rubro, el porcentaje de recursos comprometidos respecto de las apropiaciones vigentes, el porcentaje de recursos comprometidos respecto de las reservas y el porcentaje de recursos obligados respecto de las apropiaciones vigentes, respectivamente. Cada una de estas tres gráficas compara el valor de la regional, de la Sede Nacional y del total de regionales y compara el valor del corte a diciembre de 2019 con el mismo de 2018. Por ejemplo, la gráfica 22 muestra que al corte en 2018 los recursos comprometidos representaron el 99.50 % y al corte de 2019 representaron 99.90 % (por lo tanto, la diferencia fue de 0.40 puntos porcentuales).

Para realizar el monitoreo del presupuesto se tuvo en cuenta el reporte del SIIF nación. Se toma la apropiación vigente, los compromisos y las obligaciones (corte al 1 de Octubre de 2019).

Gráfica 23: Presupuesto por rubro (millones de pesos). Dic. 2019.



Gráfica 24: **Compromisos sobre reserva. Dic. 2018 y 2019.**



FUENTE: SIIF Nación, ICBF.

Gráfica 25: **Obligaciones sobre apropiaciones. Dic. 2018 y 2019.**



FUENTE: SIIF Nación, ICBF.

6. Conclusiones

Los resultados presentados permiten evidenciar el desempeño institucional de cada regional y sus centros zonales, así como las oportunidades de mejora frente a las diferentes mediciones de cumplimiento de las metas institucionales.

En este caso, la Regional Arauca obtuvo 96.4 % en el Tablero de Control, 98.5 % en el Plan de Acción y 97.1 % en el Plan Indicativo. La regional es la No. 9 en el Plan de Acción, es la No. 15 en el Plan Indicativo y es la No. 14 en el Tablero de Control, entre las 33 regionales. Destacamos el buen comportamiento de la regional debido a que tiene un avance de más del 95 % en el tablero de control.

De otra parte, de los 3 centros zonales de la regional Arauca, 3 están en nivel satisfactorio con resultados superiores al 90 %. Este resultado muestra que la mayoría (más del 70 %) de los centros zonales están en satisfactorio y muestra el buen desempeño de la regional. En cuanto a la ejecución presupuestal a la fecha de corte de diciembre de 2019, la regional presentó un nivel de recursos comprometidos del 99.90 % y obligados del 99.30 %.

Finalmente, es importante tener en cuenta las siguientes recomendaciones para el reporte de los indicadores y el seguimiento a la gestión institucional:

- Realizar mensualmente los análisis de los resultados de indicadores y el reporte de actividades de plan de acción, en las fechas establecidas en el cronograma de reporte de SIMEI.
- Consultar mensualmente los resultados del tablero de control de indicadores en SIMEI a través del link <https://simei.icbf.gov.co/tablerocontrol/index3.php?in=1> y los informes de monitoreo como insumo para la adecuada toma de decisiones.
- Implementar planes de mejora para los indicadores en estado crítico y en riesgo analizando las causas del resultado y consultando las buenas prácticas de las regionales y centros zonales del grupo comparativo correspondiente.

7. Anexo

Este Anexo muestra los indicadores que obtuvieron calificación de adecuado y óptimo. El objetivo es resaltar estos indicadores para ayudar a la identificación de las causas del cumplimiento y para ayudar (de ser posible) a la eficaz implementación de acciones necesarias para mantener el estado actual del indicador. La estructura del Anexo es similar a la sección de indicadores críticos y en riesgo, pero hace énfasis en los indicadores con buen desempeño. La identificación y priorización de ambos estados

de indicadores puede ayudar a la correcta gestión de la Regional. Cada indicador óptimo se muestra en una subsección independiente: se identifica el indicador, se compara con otras regionales y en el tiempo y se muestra el texto que la Regional dispuso sobre sus avances (y, por ser indicadores de buen desempeño, no se muestran dificultades ni estrategias). En la Sección de Indicadores Prioritarios y en este Anexo se presentan todos los indicadores individuales con información al corte de diciembre de 2019. La

posibilidad de ver la información individual y comparativa de cada indicador puede ayudar el proceso de monitoreo.

7.1. Número de ejercicios de divulgación, participación y control social realizados.

Código del Indicador: PA-17. **Estado del Indicador:** Adecuado. **Área del Indicador:** Dirección de Niñez y Adolescencia. **Objetivo:** Medir el Número de ejercicios divulgación, participación y control social realizados que también inciden en las mesas municipales de Niños, Niñas y Adolescentes. Se puede ver que la regional obtuvo un avance de 90.0% en el indicador y que, en el ordenamiento a nivel nacional, Arauca queda en la posición No. 28 de 33.



Avances

“ Para el periodo 2019, se logro cumplir con los ejercicios de control social, empoderando a las comunidades, evidenciando la participación ciudadana, realizando control social a las acciones realizadas por los operadores de los programas. ”

7.2. Porcentaje de cumplimiento del Plan de Gestión Ambiental

Código del Indicador: A5-PA3-01. **Estado del Indicador:** Adecuado. **Área del Indicador:** Dirección Administrativa. **Objetivo:** Medir el cumplimiento de la implementación de los Planes de Gestión Ambiental del ICBF. Se puede ver que la regional obtuvo un avance de 90.6% en el indicador y que, en el ordenamiento a nivel nacional, Arauca queda en la posición No. 32 de 33.

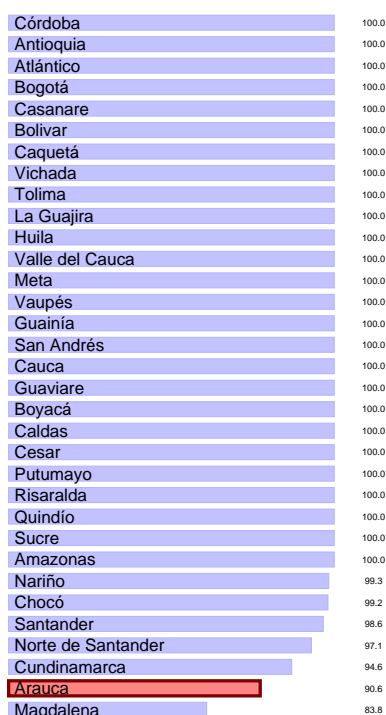

Avances

“ Con corte al mes de Diciembre/2019 se da el cumplimiento del 90,6, logrando un cumplimiento adecuado en el resultado esperado. La meta esperada para el mes de Diciembre correspondía al 100, lo cual indica que algunas actividades no se desarrollaron dentro de la periodicidad indicada por tanto no fueron validadas por la referente ambiental de la Dirección Administrativa. ”

7.3. Porcentaje de Cumplimiento de Actividades de implementación y mantenimiento del Sistema Integrado de Gestión

7.4. Porcentaje de derechos de petición atendidos oportunamente

Código del Indicador: A13-PT2-06. **Estado del Indicador:** Adecuado. **Área del Indicador:** Dirección de Planeación y Control de Gestión. **Objetivo:** Medir el cumplimiento de las actividades programadas para la implementación y mantenimiento del Sistema Integrado de Gestión en las Regionales durante la vigencia. Se puede ver que la regional obtuvo un avance de 91.4 % en el indicador y que, en el ordenamiento a nivel nacional, Arauca queda en la posición No. 31 de 33.

Código del Indicador: PA-131. **Estado del Indicador:** Adecuado. **Área del Indicador:** Dirección de Servicios y Atención. **Objetivo:** Realizar seguimiento a la gestión de los derechos de petición, atendidos por el ICBF dentro de los términos legalmente establecidos. Se puede ver que la regional obtuvo un avance de 94.3 % en el indicador y que, en el ordenamiento a nivel nacional, Arauca queda en la posición No. 28 de 33.



Avances

“ Algunas de las actividades establecidas en el Plan Operativo SI-GE tanto en lo referente al Eje de Calidad, como al los ejes Ambiental, SST y Seguridad de la Información no se validaron por los respectivos enlaces de la Sede Nacional motivo por el cual no se logra el 100 de cumplimiento. ”

Avances

“ durante la mensualidad se atendieron oportunamente todos los derechos de petición que ingresaron por los diferentes canales de comunicación al ICBF ”

7.5. Porcentaje de cumplimiento a la gestión del esquema de apoyo a la supervisión

Código del Indicador: PA-172. **Estado del Indicador:** Adecuado. **Área del Indicador:** Dirección de Primera Infancia. **Objetivo:** Medir el cumplimiento a la gestión del esquema de apoyo a la supervisión de la Dirección de Primera Infancia. Se puede ver que la regional obtuvo un avance de 96.0% en el indicador y que, en el ordenamiento a nivel nacional, Arauca queda en la posición No. 22 de 33.



Avances

“ Se realizaron las visitas de supervisión acorde a los memorando enviados por la subdirección de operaciones para el cumplimiento de cada ciclo, dando cumplimiento al indicador PA10 y demás actividades del indicador PA172 ”

Avances

“ Dado que la participación de los colaboradores de la Regional en el curso de creatividad e innovación que oferta la Escuela Virtual ICBF fue muy baja, no permitió cumplir la meta afectando el resultado del indicador ”

7.6. Porcentaje de Cumplimiento Planes de Tratamiento de Riesgos

7.7. Porcentaje de avance de Metros lineales de transferencia primaria al archivo central

7.8. Porcentaje de niños y niñas atendidos integralmente en las regionales del ICBF, que cuentan con esquema de vacunación completo

Código del Indicador: A5-PA3-02. **Estado del Indicador:** Adecuado. **Área del Indicador:** Dirección Administrativa. **Objetivo:** Realizar seguimiento y evaluación a la aplicación de los procesos técnicos de organización de archivos en soporte físico a los expedientes documentales. Se puede ver que la regional obtuvo un avance de 97.9% en el indicador y que, en el ordenamiento a nivel nacional, Arauca queda en la posición No. 30 de 33.

Código del Indicador: M1-PM1-04. **Estado del Indicador:** Adecuado. **Área del Indicador:** Dirección de Primera Infancia. **Objetivo:** Conocer el número de niños y niñas en primera infancia que cuentan con esquema de vacunación completo. Se puede ver que la regional obtuvo un avance de 98.3% en el indicador y que, en el ordenamiento a nivel nacional, Arauca queda en la posición No. 31 de 33.

Cesar	100.0
Guainía	100.0
Santander	100.0
Boyacá	100.0
Atlántico	100.0
Bogotá	100.0
Amazonas	100.0
Vaupés	100.0
Caldas	100.0
Quindío	100.0
Tolima	100.0
Cundinamarca	100.0
Antioquia	100.0
Meta	100.0
Casanare	100.0
Cauca	100.0
Nariño	100.0
Putumayo	100.0
Bolívar	100.0
Córdoba	100.0
Norte de Santander	100.0
Valle del Cauca	100.0
San Andrés	100.0
Magdalena	100.0
Caquetá	100.0
Sucre	100.0
Huila	100.0
Chocó	99.7
Risaralda	98.8
Arauca	97.9
Guaviare	90.9
La Guajira	66.7
Vichada	40.4

Tolima	100.0
Caquetá	100.0
Caldas	100.0
Risaralda	100.0
San Andrés	100.0
Sucre	100.0
Quindío	100.0
Huila	100.0
Amazonas	100.0
Cundinamarca	99.9
Putumayo	99.9
Bogotá	99.9
Nariño	99.9
Boyacá	99.9
Cesar	99.8
Santander	99.8
Guaviare	99.8
Cauca	99.7
Valle del Cauca	99.7
Atlántico	99.7
Antioquia	99.6
Córdoba	99.6
Casanare	99.5
Chocó	99.5
Norte de Santander	99.4
Bolívar	99.4
Guainía	99.2
Magdalena	99.0
Vichada	98.8
Vaupés	98.6
Arauca	98.3
Meta	97.7
La Guajira	95.6

Avances

“ La Regional Arauca con corte al mes de diciembre logra una ejecución del 97.9 dado que el Centro Zonal Arauca no trasladó toda la documentación al archivo central. ”

Avances

“ Mensualmente se genera el reporte de las nueve atenciones prioritizadas por parte de la administración cuatramunicipal regional, este a su vez, es compartido a las entidades administradoras del servicio para su conocimiento y gestión, y a los centros zonales para realizar seguimiento y requerir a las EAS el cumplimiento de las mismas, adicional a ello, se envía el reporte a la secretaría de salud para realizar el cruce de información con el sistema de vacunas. ”

7.9. Porcentaje de niños, niñas y mujeres gestantes en servicios de educación inicial en el marco de la atención integral que cuentan con seguimiento nutricional

Código del Indicador: M1-PM1-02. **Estado del Indicador:** Adecuado.
Área del Indicador: Dirección de Primera Infancia. **Objetivo:** Conocer el porcentaje de niños, niñas y mujeres gestantes en servicios de educación inicial en el marco de la atención integral, cargados en el CUÉNTAME que a la fecha de corte cuentan con seguimiento nutricional. Se puede ver que la regional obtuvo un avance de 98.6% en el indicador y que, en el ordenamiento a nivel nacional, Arauca queda en la posición No. 30 de 33.

Tolima	100.0
Caquetá	100.0
Caldas	99.9
Nariño	99.9
Meta	99.9
Risaralda	99.9
Córdoba	99.9
La Guajira	99.8
Boyacá	99.8
Amazonas	99.7
Chocó	99.7
Norte de Santander	99.6
Casanare	99.6
Huila	99.6
Valle del Cauca	99.6
Guaviare	99.5
Quindío	99.5
Sucre	99.5
Putumayo	99.5
Magdalena	99.5
Bogotá	99.3
Cesar	99.3
Antioquia	99.2
Santander	99.1
Cauca	99.1
Cundinamarca	99.0
Guainía	98.9
Atlántico	98.8
Bolívar	98.7
Arauca	98.6
Vichada	98.1
San Andrés	97.5
Vaupés	94.3

7.10. Porcentaje de niños y niñas que, durante la atención en las modalidades del ICBF, alcanzan seis o más atenciones definidas en el marco de la Estrategia de Cero a Siempre

Código del Indicador: M1-PM1-13. **Estado del Indicador:** Adecuado.
Área del Indicador: Dirección de Primera Infancia. **Objetivo:** Conocer el porcentaje de niños, niñas y mujeres gestantes en servicios de educación inicial en el marco de la atención integral, cargados en el CUÉNTAME, y que a la fecha de corte cuentan con seis o más atenciones. Se puede ver que la regional obtuvo un avance de 99.3% en el indicador y que, en el ordenamiento a nivel nacional, Arauca queda en la posición No. 29 de 33.

Boyacá	100.0
Risaralda	100.0
Sucre	100.0
Quindío	100.0
Caldas	100.0
Huila	100.0
Amazonas	100.0
Tolima	100.0
Caquetá	100.0
Putumayo	100.0
San Andrés	100.0
Bogotá	99.9
Nariño	99.9
Chocó	99.9
Guainía	99.9
Cundinamarca	99.9
Córdoba	99.8
Guaviare	99.8
Cesar	99.8
Cauca	99.8
Valle del Cauca	99.8
Santander	99.8
Atlántico	99.7
Meta	99.7
Casanare	99.5
Bolívar	99.4
Norte de Santander	99.4
Antioquia	99.4
Arauca	99.3
Magdalena	99.0
Vaupés	98.7
Vichada	97.6
La Guajira	92.3

Avances

“ Mensualmente se genera el reporte de avance en cuanto al cumplimiento del seguimiento nutricional del trimestre registradas en CUENTAME por parte de la administración regional, este a su vez, es compartido a las entidades administradoras del servicio para su conocimiento y gestión, y a los centros zonales para realizar seguimiento y requerir a las EAS el cumplimiento del cargue. ”

Avances

“ Mensualmente se genera el reporte de las nueve atenciones priorizadas por parte de la administración CUENTAME regional, este a su vez, es compartido a las entidades administradoras del servicio para su conocimiento y gestión, y a los centros zonales para realizar seguimiento y requerir a las EAS el cumplimiento de las mismas. ”

7.11. Porcentaje de niños, niñas y mujeres gestantes en servicios de educación inicial en el marco de la atención integral que cuentan con documento de identificación.

7.12. Porcentaje de niños, niñas y mujeres gestantes en servicios de educación inicial en el marco de la atención integral cuyas familias participan en procesos de formación.

Código del Indicador: M1-PM1-03. **Estado del Indicador:** Adecuado. **Área del Indicador:** Dirección de Primera Infancia. **Objetivo:** Conocer el porcentaje de niños, niñas y mujeres gestantes en servicios de educación inicial en el marco de la atención integral, cargados en el CUÉNTAME que a la fecha de corte cuentan con documento de identificación. Se puede ver que la regional obtuvo un avance de 99.4% en el indicador y que, en el ordenamiento a nivel nacional, Arauca queda en la posición No. 28 de 33.

Código del Indicador: M1-PM1-06. **Estado del Indicador:** Adecuado. **Área del Indicador:** Dirección de Primera Infancia. **Objetivo:** Conocer el porcentaje de niños, niñas y mujeres gestantes en servicios de educación inicial en el marco de la atención integral, cargados en el CUÉNTAME, cuyas familias a la fecha de corte, participan en procesos de formación. Se puede ver que la regional obtuvo un avance de 99.8% en el indicador y que, en el ordenamiento a nivel nacional, Arauca queda en la posición No. 18 de 33.



Avances

“ Mensualmente se genera el reporte de las nueve atenciones prioritizadas por parte de la administración CUÉNTAME regional, este a su vez, es compartido a las entidades administradoras del servicio para su conocimiento y gestión, y a los centros zonales para realizar seguimiento y requerir a las EAS el cumplimiento de las mismas. Se remitió base de datos a la registraduría de los usuarios que no cuenta con este documento. ”

Avances

“ Mensualmente se genera el reporte de avance en cuanto al cumplimiento de las formaciones a familias registradas en CUENTAME, por parte de la administración regional, este a su vez, es compartido a las entidades administradoras del servicio para su conocimiento y gestión, y a los centros zonales para realizar seguimiento y requerir a las EAS el cumplimiento del cargue. ”

Avances

“ ”

7.14. **Porcentaje de avance en la meta de ahorro para el consumo per cápita de energía**

7.13. **Tasa de Accidentalidad Regionales Pequeñas**

Código del Indicador: A1-PA4-06. **Estado del Indicador:** Óptimo. **Área del Indicador:** Dirección de Gestión Humana. **Objetivo:** Establecer el número de casos de accidentes de trabajo ocurridos con relación al número de colaboradores determinados durante el período, para las regionales pequeñas. Se puede ver que la regional obtuvo un avance de 1.5% en el indicador y que, en el ordenamiento a nivel nacional, Arauca queda en la posición No. 12 de 17.

Código del Indicador: A5-PA3-08. **Estado del Indicador:** Óptimo. **Área del Indicador:** Dirección Administrativa. **Objetivo:** Cumplir con la meta de ahorro en el consumo per cápita de energía en la Sede de la Dirección General y las Regionales del ICBF. Se puede ver que la regional obtuvo un avance de 6.4% en el indicador y que, en el ordenamiento a nivel nacional, Arauca queda en la posición No. 20 de 32.

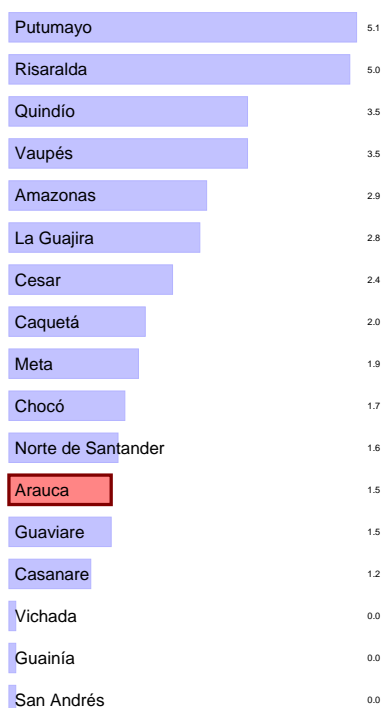

Avances

“ Con corte al III cuatrimestre se logró la meta establecida de ahorro del 2, la regional logró aplicar llegar a un ahorro de energía representado en el 6.4; ”

Avances

“ Este resultado se obtuvo mediante el cargue de los soportes (lista de asistencia y acta) dentro de los tiempos establecidos por la Dirección de Nutrición, gracias a la oportuna asistencia técnica en la especialización del indicador PA 162, con los equipos de salud y nutrición de cada uno de los centros zonales: Arauca, Tame y Saravena, dando a conocer el objetivo del indicador, las acciones a realizar en el marco de dicha actividad y por último se dieron a conocer los cronogramas de cargue de las actividades. Las principales temáticas reportadas fueron: Lactancia materna, seguimiento nutricional y GABAs. ”

7.15. Número de agentes educativos capacitados que participan en la estrategia de información, educación y comunicación para la promoción de hábitos y estilos de vida saludables.

Código del Indicador: PA-162. **Estado del Indicador:** Óptimo. **Área del Indicador:** Dirección de Nutrición. **Objetivo:** Establecer el número de agentes educativos que participan en la estrategia de información, educación y comunicación. Se puede ver que la regional obtuvo un avance de 30.9 % en el indicador y que, en el ordenamiento a nivel nacional, Arauca queda en la posición No. 2 de 33.

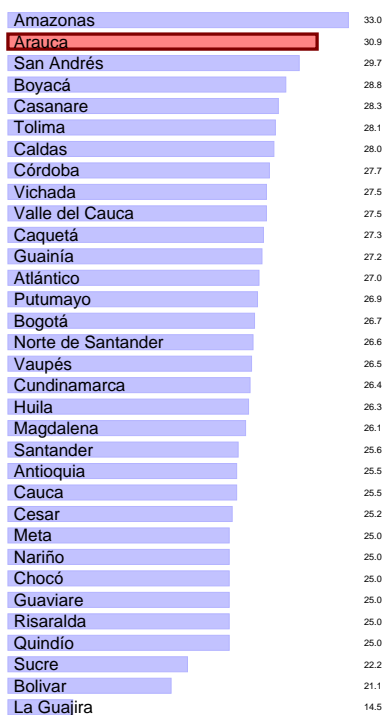

7.16. Porcentaje de mujeres con bajo peso en periodo de gestación, que logran ganar peso de forma adecuada de acuerdo con sus semanas de edad gestacional.

Código del Indicador: PA-26. **Estado del Indicador:** Óptimo. **Área del Indicador:** Dirección de Nutrición. **Objetivo:** Evaluar el efecto de la atención en la modalidad para la prevención de la desnutrición, sobre la ganancia de peso y estado nutricional de las mujeres gestantes que ingresan con bajo peso para la edad gestacional, luego de una intervención de mínimo 4 meses. Se puede ver que la regional obtuvo un avance de 68.8 % en el indicador y que, en el ordenamiento a nivel nacional, Arauca queda en la posición No. 26 de 30.



nutricional de los niños menores de 5 años que ingresan con riesgo de desnutrición aguda, representado en el indicador peso para la talla, luego de una intervención de mínimo 60 días. Se puede ver que la regional obtuvo un avance de 86.0 % en el indicador y que, en el ordenamiento a nivel nacional, Arauca queda en la posición No. 22 de 30.

Avances

“ Cabe resaltar que una gran proporción de las beneficiarias presentaron un incremento de peso significativo en promedio de 400 gr por semana, esto se atribuye al uso adecuado de la RFPP e ingesta del alimento para la mujer gestante y madre en periodo de lactancia, además de ello, las recomendaciones de alimentación sugeridas por los profesionales en salud. En cada visita de acompañamiento familiar se resaltó la importancia de priorizar los alimentos de la RFPP tales como: Huevos, Leguminosas, Atún, Lácteos y preparaciones con bienestarina. ”

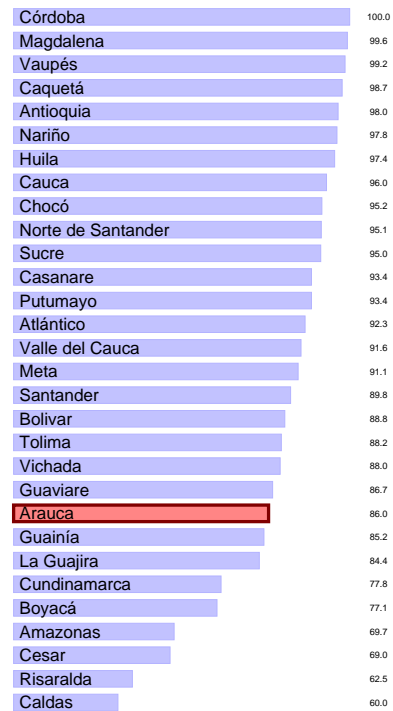

7.17. Porcentaje de niñas y niños menores de 5 años atendidos que mejoran su estado nutricional.

Código del Indicador: PA-27. **Estado del Indicador:** Óptimo. **Área del Indicador:** Dirección de Nutrición. **Objetivo:** Evaluar el efecto de la atención en la modalidad para la prevención de la desnutrición sobre el estado

Avances

“ Durante el desarrollo de la modalidad se resalta el desempeño de las familias participantes, en su mayoría se involucró toda la familia en las diferentes actividades siendo este uno de los objetivos primordiales del componente familiar, crear espacios de armonía, creatividad y fortalecimiento de vínculos familiares, se logró incentivar en las familias del programa la importancia de las vacunas, el control de crecimiento y desarrollo y controles prenatales para mantener la salud integral de los niños y niñas, debido a que muchas familias no observaban la importancia nutricional en los niños, las niñas, aspectos fundamentales que lograron evidenciarse en la progresiva mejoría del estado nutricional de cada uno de los beneficiarios; a continuación se resaltan las actividades de mayor relevancia que dieron pie para lograr los resultados obtenidos: Educación en temas como el manejo de diarreas e infecciones respiratorias con el fin de mejorar su estado de salud en cada visita dependiendo de ”

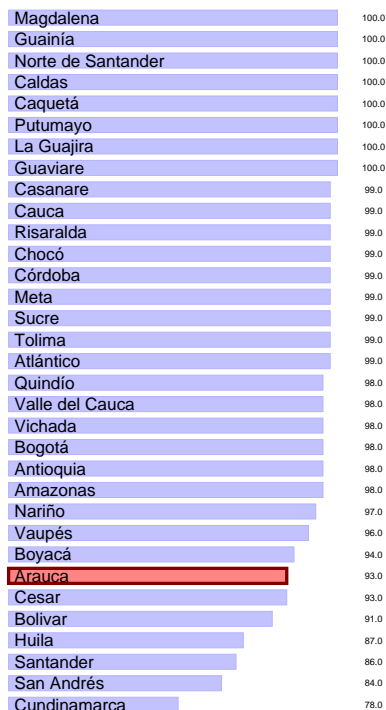

7.18. Porcentaje de cumplimiento de la Gestión en el Plan Anual de Adquisiciones realizada a través de la información registrada en el Sistema de Información PACCO

Avances

“ El seguimiento se realiza de forma semanal indicado a los respectivos enlaces las inconsistencias en el aplicativo a fin de realizar los ajustes pertinentes de acuerdo a la dinámica de la Regional. ”

7.19. Porcentaje de eficacia del Sistema de Gestión de Seguridad de la Información - SGSI

Código del Indicador: PA-107. **Estado del Indicador:** Óptimo. **Área del Indicador:** Dirección de Abastecimiento. **Objetivo:** Evaluar la calidad de la información registrada en la programación, contratación y ejecución del Plan Anual de Adquisiciones, por parte de las Regionales y áreas de la Sede de la Dirección General en el sistema de información PACCO, para brindar insumos al seguimiento oportuno de los recursos asignados para adquirir bienes y servicios en el ICBF. Se puede ver que la regional obtuvo un avance de 93.0% en el indicador y que, en el ordenamiento a nivel nacional, Arauca queda en la posición No. 27 de 33.

Código del Indicador: PA-140. **Estado del Indicador:** Óptimo. **Área del Indicador:** Dirección de Información y Tecnología. **Objetivo:** Medir la eficacia del plan de implementación de Seguridad y Privacidad de la información. Se puede ver que la regional obtuvo un avance de 96.0% en el indicador y que, en el ordenamiento a nivel nacional, Arauca queda en la posición No. 29 de 33.

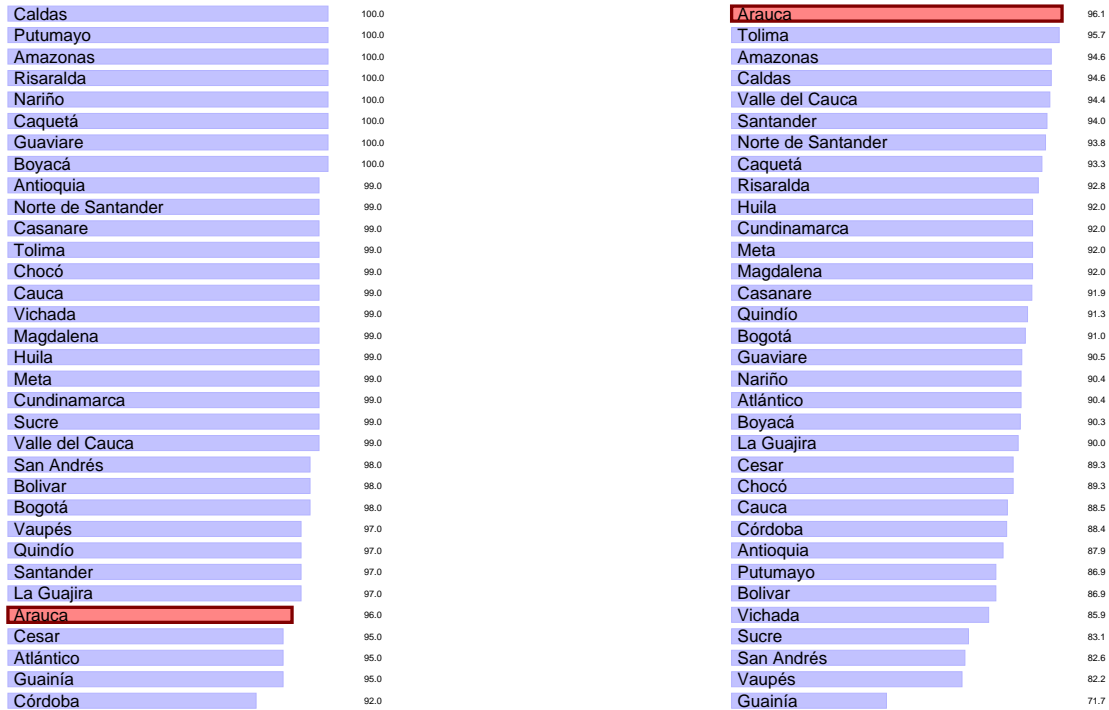

Avances

“ El seguimiento oportuno y ejecución de las diferentes actividades del plan operativo permitieron obtener el resultado deseado. ”

Avances

“ El seguimiento oportuno y reporte de novedades de personal ha permitido obtener el resultado deseado. ”

7.20. Porcentaje de uso de los sistemas de información propios del ICBF

Código del Indicador: A11-PT3-02. **Estado del Indicador:** Óptimo. **Área del Indicador:** Dirección de Información y Tecnología. **Objetivo:** Evaluar que todos los servidores públicos y contratistas, que hacen parte de los procesos acordes con la dependencia del nivel regional, usen los sistemas de información definidos por el ICBF. Se puede ver que la regional obtuvo un avance de 96.1 % en el indicador y que, en el ordenamiento a nivel nacional, Arauca queda en la posición No. 1 de 33.

7.21. Porcentaje de cumplimiento de los informes de seguimiento post adopción

Código del Indicador: PA-41. **Estado del Indicador:** Óptimo. **Área del Indicador:** Dirección de Protección. **Objetivo:** Identificar la proporción de informes de seguimiento post adopción en el periodo establecido, de acuerdo al numero de niños, niñas y adolescentes adoptados. Se puede ver que la regional obtuvo un avance de 96.6 % en el indicador y que, en el ordenamiento a nivel nacional, Arauca queda en la posición No. 26 de 32.

Vichada	100.0
La Guajira	100.0
Putumayo	100.0
Caquetá	100.0
Guaviare	100.0
Santander	100.0
Guainía	100.0
Chocó	100.0
San Andrés	100.0
Amazonas	100.0
Quindío	99.2
Norte de Santander	99.2
Bogotá	99.2
Tolima	99.0
Huila	98.7
Atlántico	98.4
Risaralda	98.0
Nariño	97.9
Boyacá	97.4
Valle del Cauca	97.2
Meta	97.0
Magdalena	96.9
Casanare	96.9
Córdoba	96.7
Cesar	96.6
Arauca	96.6
Cauca	95.8
Bolívar	95.5
Sucre	94.6
Caldas	94.4
Cundinamarca	94.3
Antioquia	93.0

Caldas	100.0
Sucre	100.0
Quindío	100.0
Amazonas	100.0
San Andrés	100.0
Risaralda	100.0
Putumayo	100.0
Tolima	100.0
Boyacá	100.0
Caquetá	100.0
Huila	100.0
Cundinamarca	99.9
Nariño	99.9
Bogotá	99.9
Guainía	99.9
Chocó	99.9
Cesar	99.8
Córdoba	99.8
Cauca	99.8
Guaviare	99.8
Valle del Cauca	99.8
Santander	99.8
Meta	99.7
Atlántico	99.7
Casanare	99.5
Norte de Santander	99.4
Antioquia	99.4
Bolívar	99.4
Arauca	99.3
Magdalena	99.0
Vaupés	98.7
Vichada	97.6
La Guajira	92.3

Avances

“ Se han recibido por parte de los organismos y Defensorías los informes en los términos señalados en Lineamiento Técnico, presentándolo en las sesiones ordinarias del comité, lo que permite el cumplimiento de lo establecido en el indicador. ”

Avances

“ El resultado óptimo del indicador se debe al seguimiento oportuno que los equipos de la Regional y Centros Zonales realizan a las EAS para garantizar las atenciones priorizadas ”

7.22. Porcentaje de niños y niñas en servicios de educación inicial en el marco de la atención integral que cuentan con 6 o más atenciones priorizadas.

Código del Indicador: PA-178. **Estado del Indicador:** Óptimo. **Área del Indicador:** Dirección de Primera Infancia. **Objetivo:** Conocer el porcentaje de niños y niñas en servicios de educación inicial en el marco de la atención integral que reciben 6 o más atenciones priorizadas. Se puede ver que la regional obtuvo un avance de 99.3% en el indicador y que, en el ordenamiento a nivel nacional, Arauca queda en la posición No. 29 de 33.

7.23. Porcentaje de cupos contratados en los servicios de atención integral a la Primera Infancia, con registro de ejecución en MSyF durante la vigencia

Código del Indicador: M1-PM1-15. **Estado del Indicador:** Óptimo. **Área del Indicador:** Dirección de Primera Infancia. **Objetivo:** Conocer la relación de cupos con registro de ejecución realizado en SIM de los cupos contratados para cada uno de los meses, de acuerdo a la información publicada en Intranet como programación vigente en metas sociales y financieras. Se puede ver que la regional obtuvo un avance de 100.0% en el indicador y que, en el ordenamiento a nivel nacional, Arauca queda en la posición No. 7 de 33.



Código del Indicador: M1-PM1-16. **Estado del Indicador:** Óptimo. **Área del Indicador:** Dirección de Primera Infancia. **Objetivo:** Identificar la proporción de niños y niñas que cumplen más de 5 años que asisten a los servicios de primera infancia y que transitaran en la siguiente vigencia al Sistema Educativo formal, reportados por el ICBF y entregados a las secretarías de educación certificadas. Se puede ver que la regional obtuvo un avance de 100.0% en el indicador y que, en el ordenamiento a nivel nacional, Arauca queda en la posición No. 25 de 33.



Avances

“ El registro de metas sociales y financieras se origina con reporte de beneficiarios activos e inactivos generado desde el sistema de información Cuéntame, el cual es compartido con los responsables del registro en el sistema misional SIM de cada centro zonal, quienes a su vez corroboran la información con los registros de asistencia mensual RAM que reportan las entidades administradoras del servicio, una vez realizada la mediación entre las dos fuentes de información, se procede a realizar el registro de metas sociales y financieras en el sistema SIM y de esta manera se mantiene en optimo el registro de la información. ”

7.24. Porcentaje de niños y niñas que asisten a los servicios de primera infancia Primera Infancia, reportados a las regionales y a las secretarías de educación certificadas para la matricula al sistema educativo.

Avances

“ El administrador del sistema de información Cuéntame regional, genera una base de datos proyectada con los beneficiarios que a marzo del año 2020 cumplen cinco años o más, esta base de datos es compartida con la enlace de asistencia técnica de primera infancia de la regional, quien a su vez elabora un oficio remisorio y envía en medio magnético - CD la información a la secretaria de educación departamental, adicional a ello, se realiza una mesa de trabajo con la secretaria de educación departamental en la cual se definen estrategias para garantizar el transito armónico de los beneficiarios de primera infancia al sistema de educación. ”

7.25. Porcentaje de oportunidad en el cumplimiento de términos en los Procesos Judiciales.

Código del Indicador: A7-PA5-01. **Estado del Indicador:** Óptimo. **Área del Indicador:** Oficina Asesora Jurídica. **Objetivo:** Conocer la oportunidad en el cumplimiento de términos de los apoderados judiciales que representan al ICBF en los procesos judiciales. Se puede ver que la regional obtuvo un avance de 100.0% en el indicador y que, en el ordenamiento a nivel nacional, Arauca queda en la posición No. 28 de 29.

Código del Indicador: M1-PM1-14. **Estado del Indicador:** Óptimo. **Área del Indicador:** Dirección de Primera Infancia. **Objetivo:** Cuantificar las acciones de AT realizadas por la Dirección de Primera Infancia, Regionales y Centros Zonales para el mejoramiento de la Educación Inicial en el marco de la atención integral. Se puede ver que la regional obtuvo un avance de 100.0% en el indicador y que, en el ordenamiento a nivel nacional, Arauca queda en la posición No. 23 de 33.



Avances

“ ”

7.26. Número de acciones de Asistencia Técnica realizadas por la Dirección de Primera Infancia, Regionales y Centros Zonales para el mejoramiento de la Educación Inicial en el marco de la atención integral.

Avances

“ Se cumplimiento con el plan de asistencia técnica programado desde la dirección regional, el cual se realizaron un número mayor más asistencia técnica, de las cuales se programó desde la subdirección de primera infancia. ”

7.27. Porcentaje de niños, niñas y adolescentes CON características y necesidades especiales, con familia asignada

7.28. Número de Municipios y departamentos asistidos técnicamente en el ciclo de gestión de la Política Pública de primera Infancia, Infancia y Adolescencia y fortalecimiento familiar

Código del Indicador: PA-40. **Estado del Indicador:** Óptimo. **Área del Indicador:** Dirección de Protección. **Objetivo:** Identificar la proporción de los niños, niñas y adolescentes en situación de adoptabilidad en firme, por consentimiento o por autorización, CON características y necesidades especiales, que se les ha restablecido el derecho de tener una familia. Se puede ver que la regional obtuvo un avance de 100.0% en el indicador y que, en el ordenamiento a nivel nacional, Arauca queda en la posición No. 13 de 29.

Código del Indicador: PA-90. **Estado del Indicador:** Óptimo. **Área del Indicador:** Dirección del Sistema Nacional de Bienestar Familiar. **Objetivo:** Medir los avances en el acompañamiento técnico a las entidades territoriales en el ciclo de gestión de la Política Pública de primera Infancia, Infancia Adolescencia y fortalecimiento familiar Se puede ver que la regional obtuvo un avance de 100.0% en el indicador y que, en el ordenamiento a nivel nacional, Arauca queda en la posición No. 25 de 33.

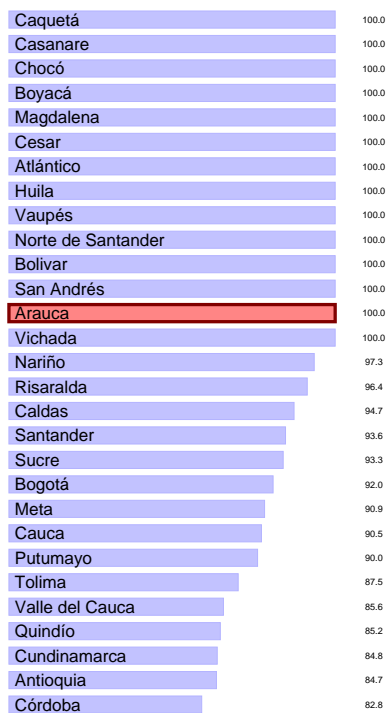

Avances

“ Los Centros Zonales están presentando los NNA con características y necesidades especiales ante el Comité de Adopciones. Se realiza seguimiento mensual a los procesos de los niños, niñas y adolescentes CON características y necesidades especiales, devueltos por el comité de adopciones a las Defenderías de Familia. ”

Avances

“ Se da cumplimiento al acompañamiento y asistencia técnica a los municipios priorizados y programados para el segundo trimestre; así mismo, se realizan gestiones y seguimiento a la implementación de las políticas públicas en los demás municipios de jurisdicción de esta regional; tal como se evidencia en el informe trimestral cargado en la NAS

icbf.gov.co5. ProcesosNMP019-90 ”

Putumayo	100.0
Córdoba	100.0
Magdalena	100.0
Cauca	100.0
Arauca	100.0
Sucre	100.0
Atlántico	100.0
Cesar	100.0
San Andrés	100.0
Norte de Santander	100.0
Santander	100.0
Nariño	100.0
Bolívar	100.0
Vaupés	100.0
Guaviare	100.0
Guainía	100.0
Boyacá	100.0
Amazonas	100.0
Huila	100.0
Caquetá	100.0
Tolima	99.9
Valle del Cauca	99.9
Risaralda	99.7
Caldas	99.7
Meta	99.4
Bogotá	99.3
Cundinamarca	99.0
Casanare	99.0
La Guajira	98.9
Quindío	98.7
Chocó	98.5
Vichada	86.0
Antioquia	78.2

7.29. Porcentaje de niños, niñas y adolescentes con situación legal definida en los términos de ley.

Avances

“ Durante la mensualidad se fallaron en términos la totalidad de procesos administrativos de restablecimiento de derechos por parte de las autoridades administrativas de la Regional Arauca ”

7.30. Porcentaje de pagos de cuentas por pagar dentro del total de las cuentas trasladadas acumuladas.

Código del Indicador: PA-32. **Estado del Indicador:** Óptimo. **Área del Indicador:** Dirección de Protección. **Objetivo:** Identificar la proporción de niños, niñas y adolescentes a los cuales se les resuelve su situación legal dentro de los términos definidos por la Ley. Se puede ver que la regional obtuvo un avance de 100.0 % en el indicador y que, en el ordenamiento a nivel nacional, Arauca queda en la posición No. 5 de 33.

Código del Indicador: A2-PA1-07. **Estado del Indicador:** Óptimo. **Área del Indicador:** Dirección Financiera. **Objetivo:** Medir el Índice porcentual de las cuentas por pagar trasladada, con el fin de evaluar la ejecución de la CXP constituida.. Se puede ver que la regional obtuvo un avance de 100.0 % en el indicador y que, en el ordenamiento a nivel nacional, Arauca queda en la posición No. 25 de 33.

Vichada	100.0	Casanare	100.0
Meta	100.0	Sucre	100.0
San Andrés	100.0	Córdoba	100.0
Sucre	100.0	Nariño	100.0
Boyacá	100.0	Arauca	100.0
Guainía	100.0	Caldas	100.0
Caquetá	100.0	Meta	100.0
Putumayo	100.0	Risaralda	100.0
Córdoba	100.0	Bogotá	100.0
Huila	100.0	Cesar	100.0
Bogotá	100.0	Atlántico	100.0
Vaupés	100.0	Santander	100.0
Amazonas	100.0	Caquetá	100.0
Atlántico	100.0	Cauca	100.0
Bolívar	100.0	Guaviare	100.0
Magdalena	100.0	Chocó	100.0
Guaviare	100.0	Putumayo	100.0
Tolima	100.0	Tolima	100.0
Risaralda	100.0	Boyacá	100.0
Santander	100.0	San Andrés	100.0
Cauca	100.0	Vaupés	100.0
Quindío	100.0	Huila	100.0
Antioquia	100.0	Guainía	100.0
La Guajira	100.0	Norte de Santander	99.9
Arauca	100.0	Vichada	99.9
Cesar	100.0	Magdalena	99.9
Casanare	100.0	Antioquia	99.8
Caldas	100.0	Bolívar	99.7
Nariño	100.0	Amazonas	99.7
Valle del Cauca	99.9	La Guajira	99.7
Cundinamarca	99.6	Valle del Cauca	99.7
Chocó	99.1	Cundinamarca	99.6
Norte de Santander	89.5	Quindío	99.3

Avances

“ Para el mes de febrero de 2019 se realizó el último pago de las reservas presupuestales constituidas en la vigencia 2018, a 30 de abril se realizó la liberación de los saldos en inejecución. Dando por terminado en su totalidad el proceso. ”

Avances

“ Durante la mensualidad se atendieron oportunamente todos los derechos de petición que ingresaron por los diferentes canales de comunicación al ICBF ”

7.31. Porcentaje acumulado de derechos de petición atendidos (gestión y cierre en SIM)

Código del Indicador: A10-PT1-07. **Estado del Indicador:** Óptimo. **Área del Indicador:** Dirección de Servicios y Atención. **Objetivo:** Realizar seguimiento a los derechos de petición acumulados de periodos anteriores, que han sido gestionados y cerrados en la herramienta tecnológica SIM. Se puede ver que la regional obtuvo un avance de 100.0% en el indicador y que, en el ordenamiento a nivel nacional, Arauca queda en la posición No. 5 de 33.

7.32. Porcentaje de usabilidad del Sistema Electrónico de Asignación de Citas (SEAC)

Código del Indicador: A10-PT1-06. **Estado del Indicador:** Óptimo. **Área del Indicador:** Dirección de Servicios y Atención. **Objetivo:** Realizar seguimiento al uso de la herramienta SEAC durante el periodo de medición a nivel regional. Se puede ver que la regional obtuvo un avance de 100.0% en el indicador y que, en el ordenamiento a nivel nacional, Arauca queda en la posición No. 5 de 33.

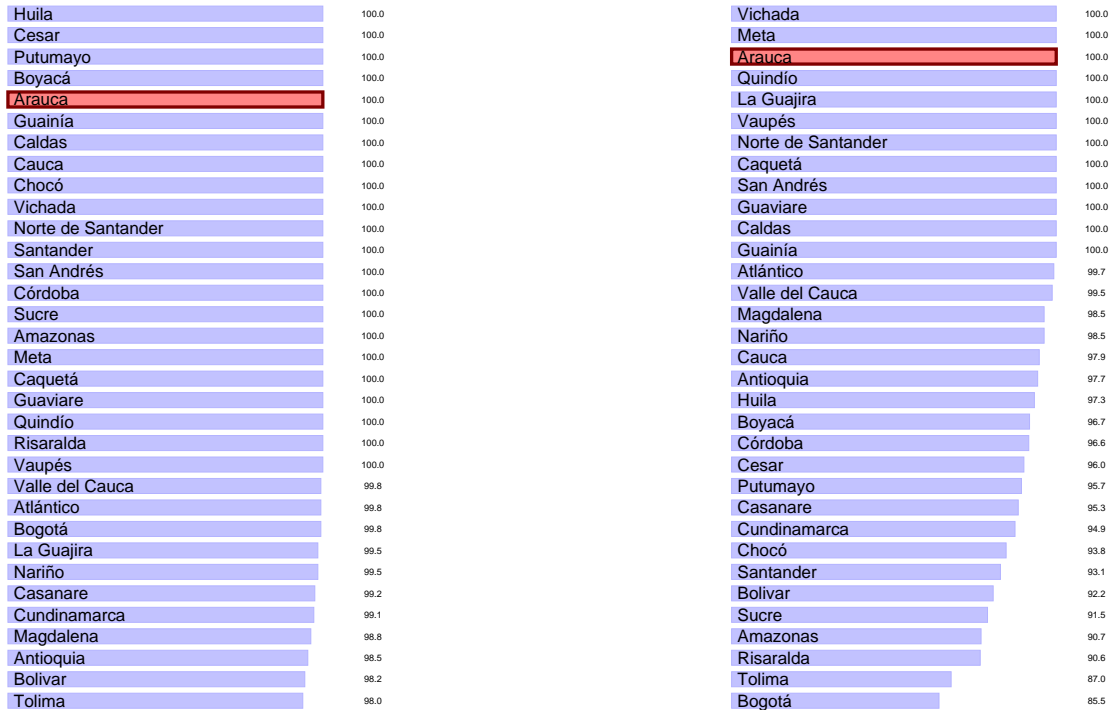

Avances

“ Durante la mensualidad se logro el cumplimiento total del indicador, todas las citas solicitadas por los ciudadanos fueron asignadas mediante el sistema electrónico SEAC ”

Avances

“ Se desarrollo las capacitaciones contempladas en el cual se felicita a los servidores por su dedicación y disponibilidad para llevar a cabo lo programado. ”

7.33. Porcentaje de servidores capacitados

Código del Indicador: PA-48. **Estado del Indicador:** Óptimo. **Área del Indicador:** Dirección de Gestión Humana. **Objetivo:** Medir la proporción de servidores que se han capacitado durante el periodo Se puede ver que la regional obtuvo un avance de 100.0% en el indicador y que, en el ordenamiento a nivel nacional, Arauca queda en la posición No. 3 de 33.

7.34. Porcentaje de cumplimiento de la ejecución de compromisos del presupuesto, de acuerdo a la programación que realizaron las Regionales.

Código del Indicador: A13-PE2-01. **Estado del Indicador:** Óptimo. **Área del Indicador:** Dirección de Planeación y Control de Gestión. **Objetivo:** Medir el cumplimiento de la programación presupuestal mediante la ejecución de los compromisos por parte de las Regionales, con el fin de garantizar la ejecución de los recursos, cuyo cumplimiento mínimo al final de la vigencia sea el nivel alcanzado en la vigencia anterior. Se puede ver que la regional obtuvo un avance de 100.0% en el indicador y que, en el ordenamiento a nivel nacional, Arauca queda en la posición No. 31 de 33.



aprobado y están vinculados a procesos de formación para el trabajo y desarrollo humano y/o formación técnica, tecnológica o universitaria en el marco del Proyecto Sueños Oportunidades para Volar Se puede ver que la regional obtuvo un avance de 100.0% en el indicador y que, en el ordenamiento a nivel nacional, Arauca queda en la posición No. 21 de 28.



Avances

“ El ejercicio de seguimiento a la ejecución presupuestal llevado a cabo por cada una de las áreas de la Regional permite a los coordinadores de grupo y equipo de apoyo a la supervisión la ejecución de los compromisos a cargo de la regional conforme a lo proyectado; así mismo se lleva a cabo el respectivo registros de las novedades (adición-reducción) en PACCO, Bases de datos y SIF Nación. ”

Avances

“ El adolescente se encuentra en programas de formación para el trabajo y el desarrollo humano. ”

7.35. Porcentaje de adolescentes y jóvenes declarados en adoptabilidad que estén vinculados a educación media y/o procesos de formación para el trabajo y desarrollo humano y/o formación técnica, tecnológica o universitaria en el marco del proyecto sueño

7.36. Porcentaje de riesgos de seguridad de la información gestionados

Código del Indicador: PA-31. **Estado del Indicador:** Óptimo. **Área del Indicador:** Dirección de Protección. **Objetivo:** Identificar la proporción de adolescentes y Jóvenes mayores de 15 años, sin discapacidad, con declaratoria de adoptabilidad, que cuentan con estudios de noveno grado

Código del Indicador: PA-142. **Estado del Indicador:** Óptimo. **Área del Indicador:** Dirección de Información y Tecnología. **Objetivo:** Determinar el porcentaje de ejecución de actividades definidas en el tratamiento de riesgos de seguridad de la información ubicados en zonas extremo, alto y

moderado. Se puede ver que la regional obtuvo un avance de 100.0% en el indicador y que, en el ordenamiento a nivel nacional, Arauca queda en la posición No. 26 de 33.

puede ver que la regional obtuvo un avance de 100.0% en el indicador y que, en el ordenamiento a nivel nacional, Arauca queda en la posición No. 30 de 33.



Avances

“ El seguimiento oportuno y ejecución de las diferentes actividades del plan de riesgos permitió obtener el resultado esperado. ”

7.37. Agentes educativos, institucionales y comunitarios participantes de procesos de formación en derechos sexuales y reproductivos con énfasis en prevención de embarazo en la adolescencia

Código del Indicador: M2-PM1-07. **Estado del Indicador:** Óptimo. **Área del Indicador:** Dirección de Niñez y Adolescencia. **Objetivo:** Mide el número de agentes educativos, institucionales y comunitarios formados en derechos sexuales y reproductivos, de acuerdo con lo establecido en la Estrategia Nacional de Prevención de Embarazo en Adolescentes Se

Avances

“ Para el periodo reportado el indicador de formación a agentes educativos, institucionales y comunitarios se evidencia en Óptimo, teniendo en cuenta que se cumplió con la totalidad de los agentes formados para el año 2019, la enlace de Niñez y Adolescencia Regional, brindando formación a promotores de derechos del operador FUNSO-MET y comunitarios sobre Derechos sexuales y derechos reproductivos, realizando desde dos actividades una virtual y otra presencial, la educación sobre temas como: sexualidad, enfoque de derechos, autonomía, auto cuidado, métodos anticonceptivos, mitos y realidades de los métodos anticonceptivos, prevención de enfermedades e infecciones de transmisión sexual. ”

7.38. Porcentaje de ejecución de PAC Recursos Propios

Código del Indicador: PA-51. **Estado del Indicador:** Óptimo. **Área del Indicador:** Dirección Financiera. **Objetivo:** Medir la efectividad de la programación, distribución y ejecución del PAC - RECURSOS PROPIOS asignado para el pago de compromiso. Se puede ver que la regional obtuvo un avance de 100.0% en el indicador y que, en el ordenamiento a nivel nacional, Arauca queda en la posición No. 18 de 33.



Indicador: Dirección de Contratación. **Objetivo:** Identificar el porcentaje de avance en la liquidación de contratos y convenios terminados de la Sede de la Dirección Nacional y Direcciones Regionales. Se puede ver que la regional obtuvo un avance de 100.0% en el indicador y que, en el ordenamiento a nivel nacional, Arauca queda en la posición No. 1 de 33.

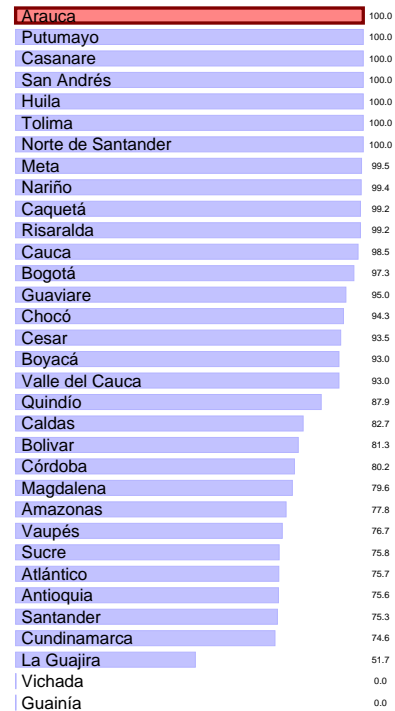

Avances

“ El seguimiento a la ejecución presupuestal ha permitido la ejecución de los recursos conforme a la programación. ”

Avances

“ La Regional logra cumplir con la meta establecida gracias al seguimiento y reporte oportuno de la documentación al área de contratación y se logra la liquidación. ”

7.39. Porcentaje de contratos y convenios liquidados de la Sede de la Dirección Nacional y Direcciones Regionales

Código del Indicador: PA-64. **Estado del Indicador:** Óptimo. **Área del**

7.40. Número de niñas, niños y adolescentes participantes en la oferta de servicios de la DNA

Código del Indicador: M2-PM1-08. **Estado del Indicador:** Óptimo. **Área del Indicador:** Dirección de Niñez y Adolescencia. **Objetivo:** Identificar la participación de los Niños, Niñas y Adolescentes entre los 6 y 17 años en la oferta de servicios de la DNA Se puede ver que la regional obtuvo

un avance de 100.0% en el indicador y que, en el ordenamiento a nivel nacional, Arauca queda en la posición No. 2 de 33.

7.41. Número de Familias atendidas por la modalidad Familias con Bienestar para la Paz

Bogotá	100.0
Arauca	100.0
Cauca	100.0
Valle del Cauca	100.0
Casanare	100.0
Nariño	100.0
Atlántico	100.0
Chocó	100.0
Guainía	100.0
Tolima	100.0
Amazonas	100.0
Caquetá	100.0
Santander	100.0
Vichada	100.0
Guaviare	100.0
Meta	100.0
Córdoba	100.0
Boyacá	100.0
Putumayo	100.0
Magdalena	100.0
Cesar	99.9
Norte de Santander	99.9
Sucre	99.5
Cundinamarca	99.5
Huila	98.9
Vaupés	98.9
Bolívar	98.6
La Guajira	98.5
San Andrés	98.2
Antioquia	98.2
Quindío	91.6
Caldas	89.3
Risaralda	80.8

Código del Indicador: PA-180. **Estado del Indicador:** Óptimo. **Área del Indicador:** Dirección de Familias y Comunidades. **Objetivo:** Realizar seguimiento al número de familias atendidas en la modalidad Familias con Bienestar para la Paz Se puede ver que la regional obtuvo un avance de 100.0% en el indicador y que, en el ordenamiento a nivel nacional, Arauca queda en la posición No. 9 de 29.

Guaviare	100.0
Risaralda	100.0
Casanare	100.0
Córdoba	100.0
Valle del Cauca	100.0
Santander	100.0
La Guajira	100.0
Cauca	100.0
Arauca	100.0
Sucre	100.0
Meta	100.0
Huila	100.0
Caquetá	100.0
Antioquia	100.0
Amazonas	100.0
Nariño	100.0
Boyacá	100.0
Cesar	100.0
Quindío	100.0
Caldas	100.0
Chocó	100.0
San Andrés	100.0
Magdalena	100.0
Cundinamarca	100.0
Bolívar	100.0
Atlántico	100.0
Tolima	100.0
Putumayo	99.9
Norte de Santander	99.6

Avances

“ El resultado del indicador se evidencia en Adecuado, teniendo en cuenta los procesos de monitoreo, seguimiento y control permanente que se realizaron en la focalización como en la operación, logrando que durante el periodo 2019 los Operadores PROEMPRESAS Y FUNDSOMET mantuvieran la cobertura al 100 con propuestas innovadoras, realizando actividades que fueron del agrado y fortalecimiento de las habilidades para la vida en los Niños, Niñas y Adolescentes; para la vigencia 2019 se incluyó a las familias como apuesta a la Política Nacional de Infancia y Adolescencia, lo anterior evidencia que se está realizando un trabajo a conciencia buscando potencializar los proyectos de vida de los niños, Niñas y Adolescencia. ”

Avances

“ Para el mes de diciembre se finalizó la operación de Familias con Bienestar para la Paz con el 100 de las familias relacionadas en la mesta social y financiera. Teniendo en cuenta las diversas estrategias contenidas en los modulos de atención, se logro finalizar la modalidad con la atención al 100 de familias atender, según las metas sociales y financieras. En trabajo conjunto con el operador se logró disminuir al máximo la rotación de familias atendidas. ”

7.42. Número de municipios y departamentos monitoreados en la operación de las instancias del SNBF

7.43. Porcentaje de cobertura del plan de Bienestar y plan de Incentivos

Código del Indicador: PA-92. **Estado del Indicador:** Óptimo. **Área del Indicador:** Dirección del Sistema Nacional de Bienestar Familiar. **Objetivo:** Realizar seguimiento al monitoreo del funcionamiento de las instancias de decisión, operación, desarrollo técnico y participación del SNBF en el ámbito territorial. Se puede ver que la regional obtuvo un avance de 100.0% en el indicador y que, en el ordenamiento a nivel nacional, Arauca queda en la posición No. 25 de 33.

Código del Indicador: PA-46. **Estado del Indicador:** Óptimo. **Área del Indicador:** Dirección de Gestión Humana. **Objetivo:** Medir la participación de los servidores públicos en las actividades de bienestar social e incentivos durante la vigencia (sin repetidos). Se puede ver que la regional obtuvo un avance de 100.0% en el indicador y que, en el ordenamiento a nivel nacional, Arauca queda en la posición No. 2 de 33.

Vichada	100.0
Vaupés	100.0
Guaviare	100.0
Guainía	100.0
Amazonas	100.0
San Andrés	100.0
Putumayo	100.0
Casanare	100.0
Arauca	100.0
Valle del Cauca	100.0
Tolima	100.0
Sucre	100.0
Santander	100.0
Risaralda	100.0
Quindío	100.0
Norte de Santander	100.0
Nariño	100.0
Meta	100.0
Magdalena	100.0
La Guajira	100.0
Huila	100.0
Chocó	100.0
Cundinamarca	100.0
Córdoba	100.0
Cesar	100.0
Cauca	100.0
Caquetá	100.0
Caldas	100.0
Boyacá	100.0
Bolívar	100.0
Bogotá	100.0
Atlántico	100.0
Antioquia	100.0

Vichada	100.0
Arauca	100.0
Guainía	100.0
Chocó	100.0
Caldas	100.0
Nariño	100.0
Cundinamarca	100.0
San Andrés	100.0
Valle del Cauca	100.0
Bolívar	100.0
Cesar	100.0
Norte de Santander	100.0
Guaviare	100.0
Santander	100.0
Caquetá	100.0
Atlántico	100.0
Bogotá	100.0
Antioquia	100.0
Sucre	100.0
Amazonas	100.0
Quindío	100.0
Cauca	100.0
Meta	100.0
Putumayo	100.0
Risaralda	99.0
Magdalena	99.0
Casanare	98.9
Córdoba	98.3
Tolima	98.3
Boyacá	97.1
Vaupés	95.2
La Guajira	95.0
Huila	94.6

Avances

“ Se da cumplimiento a través del acompañamiento y asistencia técnica a los líderes territoriales de primera infancia, infancia, adolescencia y fortalecimiento familiar; también se realiza monitoreo y seguimiento para la operación de las instancias del SNBF en las entidades territoriales de jurisdicción de esta sede regional.

icbf.gov.co5. ProcesosNMP019-92 ”

Avances

“ Se realizó las actividades correspondiente implementados en el plan de Bienestar y se llevo a cabo gracias a los servidores publico por su participación y entrega a estas actividades ”

7.44. Porcentaje de ejecución de PAC Recursos Nación

Código del Indicador: PA-50. **Estado del Indicador:** Óptimo. **Área del Indicador:** Dirección Financiera. **Objetivo:** Medir la efectividad de la programación, distribución y ejecución del PAC - RECURSOS NACIÓN asignado para el pago de compromiso. Se puede ver que la regional obtuvo un avance de 100.0% en el indicador y que, en el ordenamiento a nivel nacional, Arauca queda en la posición No. 24 de 33.

Magdalena	100.0
Antioquia	100.0
Caquetá	100.0
Córdoba	100.0
Putumayo	100.0
San Andrés	100.0
Boyacá	100.0
Atlántico	100.0
Vaupés	100.0
Norte de Santander	100.0
Meta	100.0
Cundinamarca	100.0
Bolívar	100.0
Valle del Cauca	100.0
Nariño	100.0
Guainía	100.0
Cesar	100.0
Casanare	100.0
Tolima	100.0
Quindío	100.0
Caldas	100.0
Vichada	100.0
Guaviare	100.0
Arauca	100.0
Cauca	100.0
La Guajira	100.0
Amazonas	100.0
Santander	100.0
Huila	100.0
Sucre	99.9
Bogotá	99.9
Risaralda	99.8
Chocó	99.5

Avances

“ El seguimiento a la ejecución presupuestal ha permitido la ejecución de los recursos conforme a la programación. ”

en el indicador y que, en el ordenamiento a nivel nacional, Arauca queda en la posición No. 25 de 33.

Antioquia	100.0
Atlántico	100.0
Bogotá	100.0
Bolívar	100.0
Boyacá	100.0
Caldas	100.0
Caquetá	100.0
Cauca	100.0
Cesar	100.0
Córdoba	100.0
Cundinamarca	100.0
Chocó	100.0
Huila	100.0
La Guajira	100.0
Magdalena	100.0
Meta	100.0
Nariño	100.0
Norte de Santander	100.0
Quindío	100.0
Risaralda	100.0
Santander	100.0
Sucre	100.0
Tolima	100.0
Valle del Cauca	100.0
Arauca	100.0
Casanare	100.0
Putumayo	100.0
San Andrés	100.0
Amazonas	100.0
Guainía	100.0
Guaviare	100.0
Vaupés	100.0
Vichada	75.0

Avances

“ De acuerdo con las fechas establecidas en el cronograma se realizaron las capacitaciones en conceptos de Gestión Documental y TRD-2019. ”

7.45. Número de Unidades Administrativas con entrenamiento en Temas de Gestión Documental

Código del Indicador: A5-PA3-09. **Estado del Indicador:** Óptimo. **Área del Indicador:** Dirección Administrativa. **Objetivo:** Realizar entrenamiento en temas de Gestión Documental a las Unidades Administrativas del ICBF a nivel Nacional. Se puede ver que la regional obtuvo un avance de 100.0%

7.46. Porcentaje de los ingresos proyectados por Aporte Parafiscal 3% efectivamente recaudado

Código del Indicador: A2-PA1-05. **Estado del Indicador:** Óptimo. **Área del Indicador:** Dirección Financiera. **Objetivo:** Medir el recaudo efectivo acumulado mensual con relación a la proyección de recaudo acumulada definida para el periodo. Se puede ver que la regional obtuvo un avance de 100.0% en el indicador y que, en el ordenamiento a nivel nacional, Arauca queda en la posición No. 3 de 33.



de acompañamiento familiar por las unidades móviles para contribuir al restablecimiento de sus derechos y la reparación integral. Se puede ver que la regional obtuvo un avance de 100.0% en el indicador y que, en el ordenamiento a nivel nacional, Arauca queda en la posición No. 12 de 33.

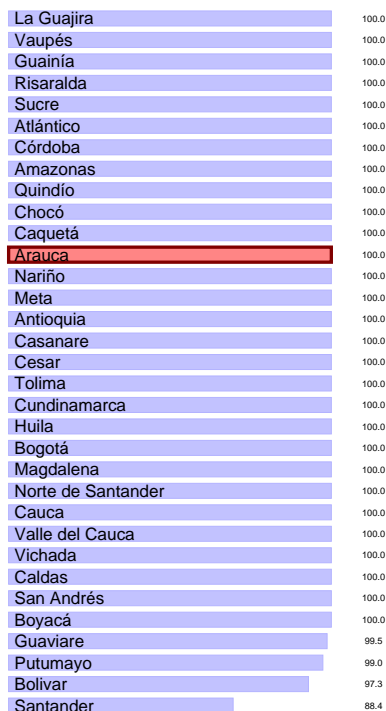

Avances

“ La Regional Arauca gracias a la constante gestión realizada, seguimiento de avisos a posibles morosos e inexactos en el AIPA, logra cumplir con la meta establecida para el corte de Diciembre 31 de 2019. Se realiza la gestión de cobro de los posibles morosos e inexactos identificados en el aplicativo AIPA. ”

Avances

“ En el marco de la estrategia de atención de los equipos de Unidades Móviles, a la fecha se ha logrado el cumplimiento de la meta establecida, no se han presentado dificultades que hayan generado afectación en el desarrollo de las actividades propuestas. ”

7.47. Porcentaje de niños, niñas y adolescentes víctimas del desplazamiento forzado por conflicto armado y otros hechos victimizantes asociados al desplazamiento, en riesgo de desplazamiento o víctima de desastre, con proceso de acompañamiento familiar por las Unidades Móviles.

7.48. Porcentaje de cumplimiento de la ejecución de obligaciones del presupuesto de acuerdo a la programación que realizaron las Regionales.

Código del Indicador: PA-34. **Estado del Indicador:** Óptimo. **Área del Indicador:** Dirección de Protección. **Objetivo:** Identificar la proporción de los niños, niñas y adolescentes víctimas del desplazamiento forzado por conflicto armado y otros hechos victimizantes asociados al desplazamiento, en riesgo de desplazamiento o víctima de desastre con proceso

Código del Indicador: A13-PE2-02. **Estado del Indicador:** Óptimo. **Área del Indicador:** Dirección de Planeación y Control de Gestión. **Objetivo:**

vo: Medir el cumplimiento de la programación presupuestal mediante la ejecución de las obligaciones por parte de las Regionales, con el fin de garantizar la ejecución de los recursos, cuyo cumplimiento mínimo al final de vigencia sea el nivel alcanzado en la vigencia anterior. Se puede ver que la regional obtuvo un avance de 100.0% en el indicador y que, en el ordenamiento a nivel nacional, Arauca queda en la posición No. 2 de 33.

7.49. Porcentaje de cumplimiento de compromisos formulados en las mesas públicas y rendición pública de cuentas.

Código del Indicador: PA-98. **Estado del Indicador:** Óptimo. **Área del Indicador:** Dirección de Planeación y Control de Gestión. **Objetivo:** Hacer seguimiento a la ejecución de los compromisos adquiridos en los eventos de rendición pública de cuentas y mesas públicas con el fin de garantizar que se dé respuestas a los requerimientos de la comunidad y actores involucrados. Se puede ver que la regional obtuvo un avance de 100.0% en el indicador y que, en el ordenamiento a nivel nacional, Arauca queda en la posición No. 23 de 30.



Avances

“ El ejercicio de seguimiento a la ejecución presupuestal llevado a cabo por cada una de las áreas de la Regional permite a los coordinadores de grupo y equipo de apoyo a la supervisión el cumplimiento de las obligaciones a cargo de la Regional conforme a lo proyectado; así mismo se lleva a cabo el respectivo registros de las novedades (adición-reducción) en PACCO, Bases de datos y SIIF Nación. ”

Avances

“ La Regional ejecuto los compromisos adquiridos con las comunidades en el desarrollo de las mesas públicas y rendición pública de cuentas. ”

