



CON TRANSPARENCIA 2021

Regional Casanare  
30/11/2021

# ICBF RINDE CUENTAS



El futuro  
es de todos

Gobierno  
de Colombia



**BIENESTAR  
FAMILIAR**

PÚBLICA

# BIENVENIDOS



**Silenciar los teléfonos celulares**



**Se informa que de la reunión se tomarán fotografías**



**Se realizará el registro de los asistentes**



**Si desea intervenir deberá levantar la mano y el moderador dará la palabra**

# Orden del Día Audiencia Pública

- 1 Saludo y bienvenida a los asistentes. (5 minutos).
- 2 Himnos Patrios (República de Colombia y Dpto. de Casanare). (5 minutos).
- 3 Instalación del Evento y Socialización de Informe Institucional. (10 minutos).
- 4 Explicación/Descripción Metodología de la Rendición de Cuentas. (5 minutos).
- 5 Desarrollo de Temáticas y Momentos de Diálogo:
  - \* **Mesa 1:** *Primera Infancia y Nutrición.* (20 minutos).
  - \* **Mesa 2:** *Nutrición.* (15 minutos).
  - \* **Mesa 3:** *Infancia, Adolescencia y Juventud.* (15 minutos).
  - \* **Mesa 4:** *Restablecimiento de Derechos.* (15 minutos).
- 8 Momento de Plenaria: (Espacio de participación, preguntas y respuestas). (15 minutos).
- 9 Definición y establecimiento de compromisos. (5 minutos).
- 10 Diligenciamiento Encuesta de Evaluación Mesa Pública. (5 minutos).
- 11 Cierre.

# CONTEXTO INSTITUCIONAL

1



**33** regionales



**215** centros zonales



**1.122** municipios con atención del ICBF

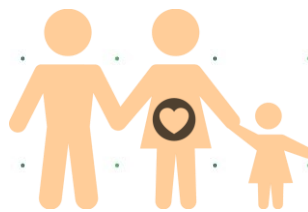

**2.830.968**  
Beneficiarios  
atendidos en el 2019

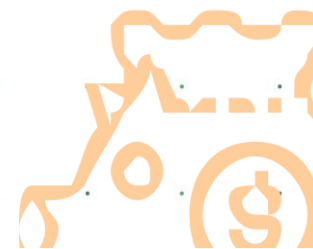

**\$6,9** billones  
**55%** del presupuesto del  
sector de la inclusión  
social

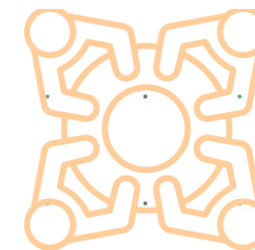

**1.122** municipios con  
atención del ICBF

\* Incluye: 1101 municipios, 20 área no municipalizados e Islas de San Andrés

# Objetivo Social

Entidad que trabaja por la **prevención y protección integral** de la primera infancia, la niñez, la adolescencia, la juventud y el bienestar de las familias en Colombia, brindando atención especialmente a aquellos en condiciones de amenaza, inobservancia o vulneración de sus derechos, **llegando a cerca de 3 millones de colombianos** con sus programas, estrategias y servicios de atención **con 33 sedes regionales y 215 centros zonales en todo el país.**

# Misión

Promover el desarrollo y la protección integral de los **niños, niñas y adolescentes**, así como el fortalecimiento de las capacidades de **los jóvenes y las familias** como **actores clave** de los entornos protectores y principales **agentes de transformación social**.

# Visión

Lideramos la construcción de un país en el que los niños, niñas, adolescentes y jóvenes se **desarrollen en condiciones de equidad y libres de violencias**.

# OBJETIVOS ESTRATÉGICOS

Asegurar una gestión institucional orientada a resultados a nivel nacional y local, apoyada en el uso de las tecnologías de la información.

Garantizar intervenciones pertinentes y de calidad, dirigidas a los niños, niñas, adolescentes y jóvenes fortaleciendo el componente de familia bajo un enfoque diferencial y territorial.

Asegurar una gestión institucional orientada a resultados a nivel nacional y local, apoyada en el uso de las tecnologías de la información.

Gestionar recursos financieros adicionales y optimizar su uso para maximizar el impacto

Liderar la gestión del conocimiento en políticas de niñez y familias consolidando al ICBF como referente en América Latina

Fortalecer la gestión, seguridad y privacidad de la información y, los entornos donde es tratada, gestionada, administrada y custodiada.

Fortalecer una cultura organizacional basada en el servicio, la comunicación efectiva, la innovación, el control, la mejora continua y el desarrollo del talento humano.

Prevenir los impactos ambientales generados por nuestra actividad.  
Brindar condiciones de seguridad y salud en el ICBF.

# MODELO DE TRANSPARENCIA

## PACTO POR LA LEGALIDAD, TRANSPARENCIA Y LUCHA CONTRA LA CORRUPCIÓN

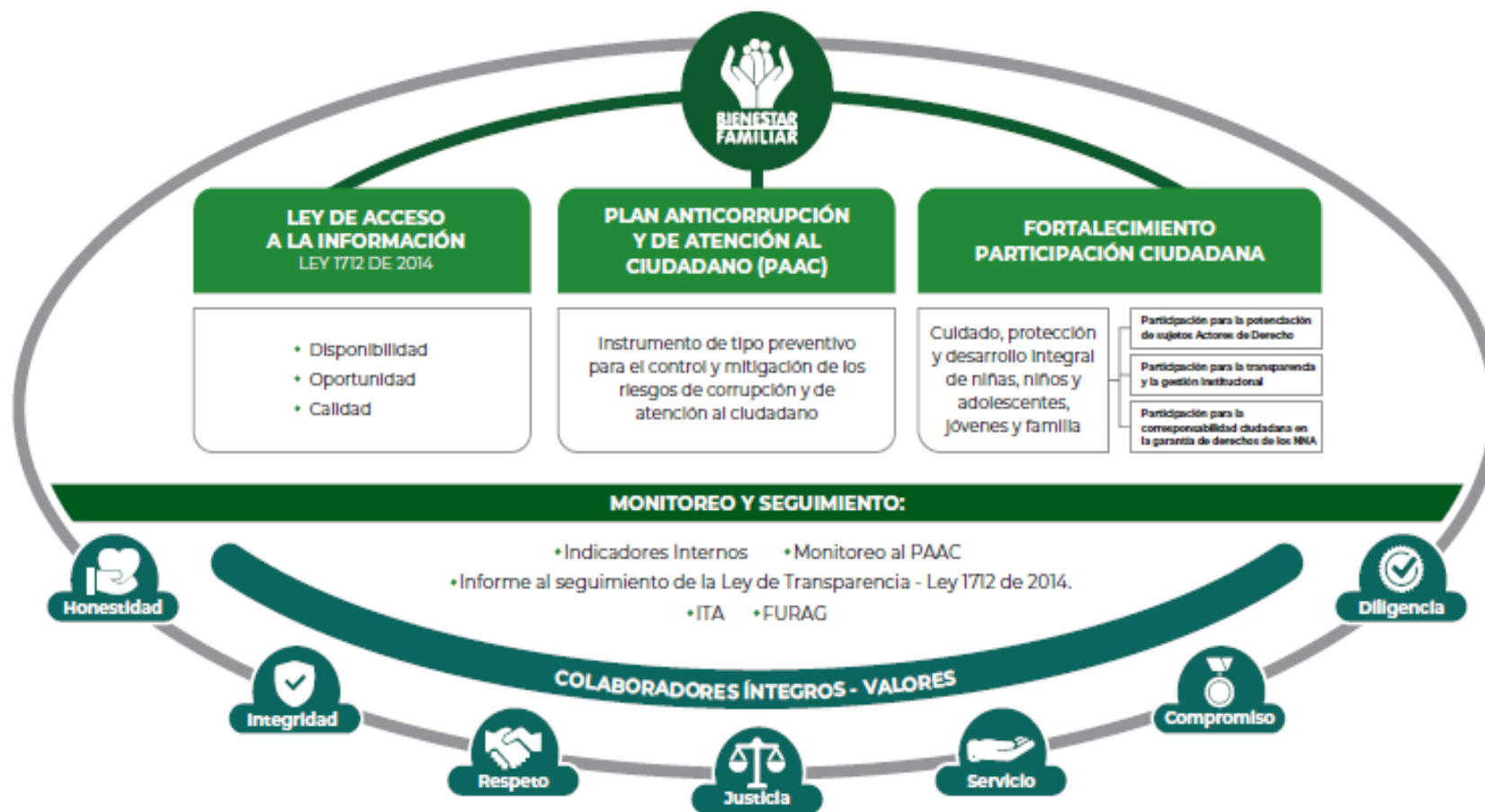

PROCURADURIA: RESULTADO DEL INDICE DE TRANSPARENCIA Y ACCESO A LA INFORMACIÓN- ITA 2020: 100%





# CONTEXTO RENDICIÓN PÚBLICA DE CUENTAS

## ¿Qué es rendir cuentas?

El proceso de rendición de cuentas se entiende como una obligación de las entidades de la Rama Ejecutiva y de los servidores públicos del orden nacional y territorial, así como de la Rama Judicial y Legislativa, de **informar, dialogar y dar respuesta clara, concreta y eficaz a las peticiones y necesidades de las partes interesadas** (ciudadanía, organizaciones y grupos de valor) sobre la gestión realizada, los resultados de sus planes de acción y el respeto, garantía y protección de los derechos.

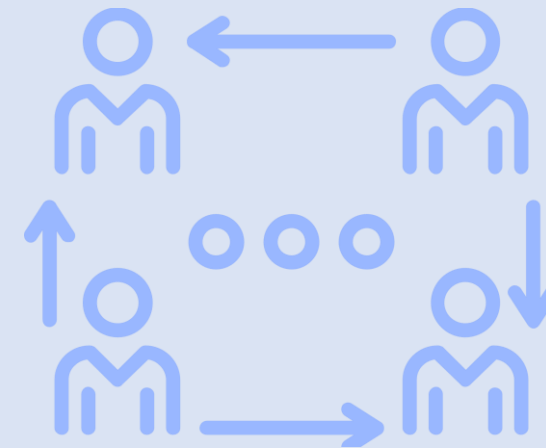

# ¿PARA QUÉ SE RINDE CUENTAS?

Establecer diálogos participativos con sus grupos de valor.

Informar y explicar en un lenguaje comprensible la gestión realizada, los resultados y avances en la garantía de derechos por los que la entidad trabaja.

Evidenciar las múltiples acciones que desarrolla la entidad ante sus grupos de valor para cumplir con su misión (propósito fundamental).

Fomentar la transparencia, el gobierno abierto y la participación ciudadana en la gestión de la administración pública.

Cumplir con la responsabilidad del Estado de rendir cuentas, de acuerdo con lo establecido en el artículo 50, de la Ley 1757 de 2015.

# MARCO NORMATIVO GENERAL

CONPES 3654 DE 2010

“Política de rendición de cuentas de la Rama Ejecutiva a los ciudadanos”

LEY 489 DE 1998

Artículo 33 “Audiencia públicas”

LEY 1757 DE 2015

Artículos 48 al 59 “Rendición de cuentas de la Rama Ejecutiva”.  
Manual único de rendición de cuentas.

COMPONENTE – RENDICIÓN DE  
CUENTAS

Plan Anticorrupción y de Atención al Ciudadano.

# Ejecución Metas Sociales y Financieras Comparativo 2020-2021

Proyecto Misional	Año 2020 – Cierre Diciembre		Octubre 2021	
	Cupos	Ejecución Presupuestal	Cupos	Ejecución Presupuestal
Primera Infancia	10.759	29.238.409.359	11.808	29.836.340.043
Infancia			625	66.070.625
Adolescencia y Juventud	3.400	316.294.571	1.730	371.039.602
Nutrición	150	551.581.772	150	428.966.572
Familias y Comunidades	638	975.037.177	265	30.960.000
Protección Restablecimiento	410	4.535.929.441	695	3.803.965.736
Protección SRPA	70	1.428.689.385	49	1.080.897.601
<b>TOTAL</b>	<b>15.427</b>	<b>37.045.941.705</b>	<b>15.322</b>	<b>35.618.240.179</b>

## PRIMERA INFANCIA

Promueve el desarrollo integral de niñas, niños, madres gestantes y lactantes

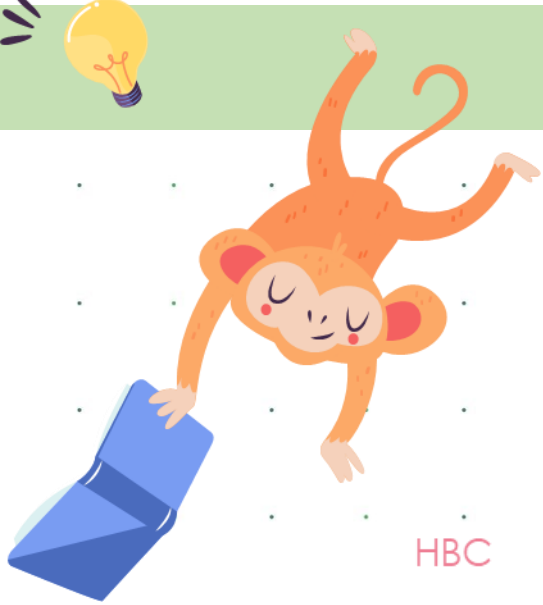

### HBC

- Comunitario:
- Agrupado

### Intercultural

- El fortalecimiento y la pervivencia cultural.
- Comprensión del territorio.
- Estructura social y política propia en la que se desarrolla la cotidianidad.



### CDI

Servicio institucional que busca garantizar la educación inicial, cuidado y nutrición a niños y niñas menores de 5 años

### DIMF

Atiende en las zonas rurales y rurales dispersas a mujeres gestantes, niñas, niños de 4 años, 11 meses y 29 días.

	MUNICIPIO	MODALIDAD DE ATENCIÓN	CUPOS	EJECUCIÓN PRESUPUESTAL
Centro Zonal Yopal	Yopal	CDI sin arriendo	941	\$ 2.906.078.751
		CDI Con arriendo	437	\$ 1.433.194.974
		DESARROLLO INFANTIL EN MEDIO FAMILIAR CON ARRIENDO - FAMILIAR	1083	\$ 2.212.326.407
		DESARROLLO INFANTIL EN MEDIO FAMILIAR SIN ARRIENDO - FAMILIAR	95	\$ 190.969.699
		HCB - COMUNITARIO	56	\$ 82.336.080
		HOGARES INFANTILES - INSTITUCIONAL	130	\$ 415.782.770
	Aguazul	HOGARES INFANTILES - INSTITUCIONAL	90	\$ 331.910.172
		CDI SIN ARRIENDO - INSTITUCIONAL	369	\$ 1.069.027.686
		DESARROLLO INFANTIL EN MEDIO FAMILIAR SIN ARRIENDO - FAMILIAR	66	\$ 123.332.484
	Chameza	DESARROLLO INFANTIL EN MEDIO FAMILIAR CON ARRIENDO - FAMILIAR	474	\$ 936.691.670
		CDI SIN ARRIENDO - INSTITUCIONAL	60	\$ 173.825.641
	Manì	DESARROLLO INFANTIL EN MEDIO FAMILIAR SIN ARRIENDO - FAMILIAR	89	\$ 166.311.986
		CDI SIN ARRIENDO - INSTITUCIONAL	170	\$ 492.505.980
		DESARROLLO INFANTIL EN MEDIO FAMILIAR SIN ARRIENDO - FAMILIAR	271	\$ 506.410.654
	Nunchìa	DESARROLLO INFANTIL EN MEDIO FAMILIAR CON ARRIENDO - FAMILIAR	89	\$ 169.553.633
		CDI SIN ARRIENDO - INSTITUCIONAL	90	\$ 278.614.254
	Orocuè	DESARROLLO INFANTIL EN MEDIO FAMILIAR SIN ARRIENDO - FAMILIAR	130	\$ 262.245.015
		CDI SIN ARRIENDO - INSTITUCIONAL	120	\$ 371.483.454
	Recetor	DESARROLLO INFANTIL EN MEDIO FAMILIAR SIN ARRIENDO - FAMILIAR	172	\$ 346.970.313
		DESARROLLO INFANTIL EN MEDIO FAMILIAR SIN ARRIENDO - FAMILIAR	18	\$ 33.636.132
San Luis de Palenque	DESARROLLO INFANTIL EN MEDIO FAMILIAR CON ARRIENDO - FAMILIAR	38	\$ 72.393.686	
	CDI SIN ARRIENDO - INSTITUCIONAL	80	\$ 247.657.853	
		DESARROLLO INFANTIL EN MEDIO FAMILIAR SIN ARRIENDO - FAMILIAR	101	\$ 203.744.213
		<b>Total</b>	<b>5169</b>	<b>\$ 13.027.003.507</b>



	MUNICIPIO	MODALIDAD DE ATENCIÒN	CUPOS	EJECUIÒN PRESUPUESTAL
Centro Zonal Paz de Aripuro	Hato Corozal	CDI SIN ARRIENDO - INSTITUCIONAL	110	385.725.010
		ATENCIÒN PROPIA E INTERCULTURAL	286	747.297.122
		DESARROLLO INFANTIL EN MEDIO FAMILIAR CON ARRIENDO - FAMILIAR	117	279.433.190
	La Salina	HCB AGRUPADOS - COMUNITARIO	28	61.799.186
	Paz de Aripuro	HOGARES INFANTILES - INSTITUCIONAL	62	217.608.611
		CDI SIN ARRIENDO - INSTITUCIONAL	95	333.126.145
		CDI CON ARRIENDO - INSTITUCIONAL	406	1.510.875.408
		ATENCIÒN PROPIA E INTERCULTURAL	253	661.070.531
	Pore	DESARROLLO INFANTIL EN MEDIO FAMILIAR CON ARRIENDO - FAMILIAR	745	1.779.296.807
		CDI SIN ARRIENDO - INSTITUCIONAL	100	350.659.100
		CDI CON ARRIENDO - INSTITUCIONAL	94	349.808.592
	Sàcama	DESARROLLO INFANTIL EN MEDIO FAMILIAR CON ARRIENDO - FAMILIAR	314	610.530.924
		ATENCIÒN PROPIA E INTERCULTURAL	71	185.517.817
		HCB - COMUNITARIO	12	26.485.365
	Tàmara	HCB AGRUPADOS - COMUNITARIO	24	52.970.732
		CDI SIN ARRIENDO - INSTITUCIONAL	60	210.395.460
		ATENCIÒN PROPIA E INTERCULTURAL	17	44.419.759
	Trinidad	DESARROLLO INFANTIL EN MEDIO FAMILIAR CON ARRIENDO - FAMILIAR	410	652.177.290
		CDI SIN ARRIENDO - INSTITUCIONAL	180	631.186.380
		CDI CON ARRIENDO - INSTITUCIONAL	60	223.282.080
		DESARROLLO INFANTIL EN MEDIO FAMILIAR CON ARRIENDO - FAMILIAR	269	523.034.454
		TOTAL	3.713	\$ 9.836.699.963

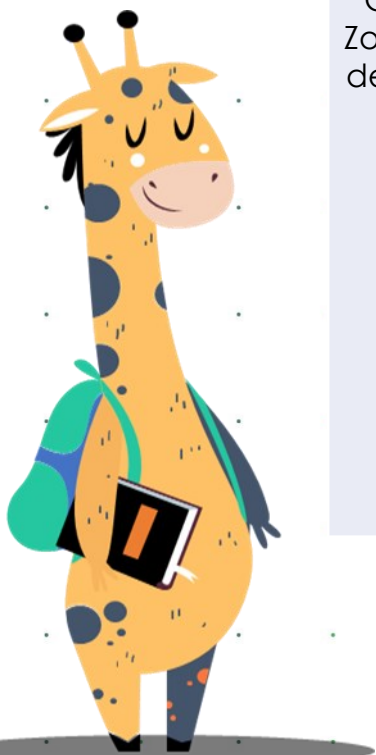





Centro Zonal Villanueva	Municipio	Modalidad De Atención	Cupos	Ejecución Presupuestal	
Centro Zonal Villanueva	Monterrey	CDI SIN ARRIENDO - INSTITUCIONAL	143	444.242.591	
		CDI CON ARRIENDO - INSTITUCIONAL	175	581.239.670	
		DESARROLLO INFANTIL EN MEDIO FAMILIAR CON ARRIENDO - FAMILIAR	450	924.098.450	
		HCB - COMUNITARIO	14	25.730.188	
	Sabanalarga	CDI SIN ARRIENDO - INSTITUCIONAL	57	177.075.718	
		DESARROLLO INFANTIL EN MEDIO FAMILIAR CON ARRIENDO - FAMILIAR	78	160.177.065	
		CDI SIN ARRIENDO - INSTITUCIONAL	190	590.252.394	
	Tauramena	CDI CON ARRIENDO - INSTITUCIONAL	82	272.352.303	
		DESARROLLO INFANTIL EN MEDIO FAMILIAR CON ARRIENDO - FAMILIAR	462	948.741.075	
		CDI SIN ARRIENDO - INSTITUCIONAL	200	474.812.378	
	Villanueva	CDI CON ARRIENDO - INSTITUCIONAL	347	869.935.903	
		DESARROLLO INFANTIL EN MEDIO FAMILIAR CON ARRIENDO - FAMILIAR	700	1.446.929.054	
		HCB - COMUNITARIO	28	51.780.884	
	Total			2.926	\$ 6.967.367.673

## MIL DÍAS PARA CAMBIAR EL MUNDO (NUTRICIÓN)

Promover el desarrollo de niñas y niños en sus primeros mil días de vida a través de la implementación de acciones que contribuyen a la prevención de la desnutrición crónica, mediante la promoción de condiciones adecuadas de nutrición y salud, al tiempo que se fortalecen las capacidades familiares orientadas a la generación de entornos protectores.

CENTRO ZONAL	MUNICIPIO	CUPOS	Ejecución Presupuestal
CZ YOPAL	YOPAL	50	174.861.766
CZ PAZ DE ARIPORO	PAZ DE ARIPORO	50	174.861.766
CZ	MONTERREY	20	69.944.705
VILLANUEVA	VILLANUEVA	30	104.918.052
Total		150	524.586.289



## INFANCIA

Aporta al desarrollo integral de niñas y niños de 6 a 13 años mediante el reconocimiento y la promoción de derechos, así como la prevención de vulneraciones, incentivando entornos protectores bajo el principio de corresponsabilidad de la familia, la sociedad y el Estado para la protección integral de este grupo poblacional.

**Generaciones  
explora**

- Desarrollo Integral
- Habilidades del Siglo XXI
- Fortalecimiento familiar
- Prevención de vulneraciones

**Generaciones  
étnicas con  
Bienestar**

- Autorreconocimiento
- Empoderamiento
- Prevención de vulneraciones
- Pervivencia cultural



## Generaciones Explora

Centro Zonal	Municipio	Cupos	Ejecución Presupuestal
CZ YOPAL	YOPAL	250	0%
	AGUAZUL	100	
	CHAMEZA	100	
	MANÍ	100	
	NUNCHÍA	100	
	OROCUÉ	100	
	SAN LUIS DE PALENQUE	50	
CZ PAZ DE ARIPORO	LA SALINA	50	
	PAZ DE ARIPORO	50	
	PORE	50	
	SÁCAMA	50	
	TÁMARA	100	
CZ VILLANUEVA	MONTERREY	100	
	TAURAMENA	100	
TOTAL		1300	

## Generaciones étnicas con Bienestar

Centro Zonal	Municipio	Cupos	Ejecución Presupuestal
CZ PAZ DE ARIPORO	HATO COROZAL	275	\$29.071.075
	PAZ DE ARIPORO	250	\$26.428.250
	SÁCAMA	75	\$ 7.928.475
	TÁMARA	25	\$ 2.642.825
Total		625	\$66.070.625

## Generaciones explora rural

Centro Zonal	Municipio	Cupos	Ejecución Presupuestal
CZ PAZ DE ARIPORO	HATO COROZAL	100	0%
	PORE	50	
	PAZ DE ARIPRO	50	
CZ VILLANUEVA	Villanueva	100	
Total		300	

Acompaña a adolescentes y jóvenes en el fortalecimiento de las habilidades 4.0, para la estructuración de sus proyectos de vida, a partir de la identificación de sus talentos, de la promoción efectiva de sus derechos y de la prevención de riesgos.

Acompañar a adolescentes y jóvenes de 14 a 28 años en la formulación de proyectos de vida, a través de procesos de formación y acompañamiento basados en metodologías disruptivas para el fortalecimiento de habilidades del siglo XXI y el ejercicio de la ciudadanía.

Generaciones sacúdete



Acompañar a adolescentes y jóvenes entre los 14 y 28 años 11 meses y 29 días pertenecientes a comunidades étnicas, en la formulación de proyectos de vida propios y planes de vida colectivos, a través de procesos de formación

Generación Sacúdete étnicos



SERVICIO	CENTRO ZONAL	MUNICIPIO	CUPOS	Ejecución Presupuestal
GENERACIONES "SACÚDETE" - ADOLESCENTES	CZ YOPAL	YOPAL	149	32.717.416
		AGUAZUL	50	10.978.999
		CHAMEZA	50	10.978.999
		MANÍ	50	10.978.999
		NUNCHÍA	50	10.978.999
		OROCUÉ	50	10.978.999
	CZ PAZ DE ARIPORO	HATO COROZAL	50	10.978.999
		PAZ DE ARIPORO	99	21.738.417
		PORE	50	10.978.999
		TÁMARA	50	10.978.999
	CZ VILLANUEVA	MONTERREY	50	10.978.999
		TAURAMENA	50	10.978.999
		VILLANUEVA	99	21.738.417
	TOTAL		847	\$180.5984.240



SERVICIO	CENTRO ZONAL	MUNICIPIO	CUPOS	EJECUCIÓN PRESUPUESTAL
GENERACIONES "SACÚDETE" - JÓVENES	CZ YOPAL	YOPAL	121	26.569.172
		AGUAZUL	40	8.783.199
		CHAMEZA	40	8.783.199
		MANÍ	40	8.783.199
		NUNCHÍA	40	8.783.199
		OROCUÉ	40	8.783.199
	CZ PAZ DE ARIPORO	HATO COROZAL	40	8.783.199
		PAZ DE ARIPORO	81	17.785.977
		PORE	40	8.783.199
		TÁMARA	40	8.783.199
	CZ VILLANUEVA	MONTERREY	40	8.783.199
		TAURAMENA	40	8.783.199
		VILLANUEVA	81	17.785.971
	TOTAL		683	149.973.110

SERVICIO	MUNICIPIO	CUPOS	EJECUCIÓN PRESUPUESTAL
Generaciones étnicas Sacúdete	HATO COROZAL	150	24.694.686
	SÁCAMA	50	10.387.566
		200	\$35,082,289

Es un programa de acompañamiento familiar psicosocial especializado diseñado a la medida de las necesidades de las familias, que funciona por medio de visitas a los hogares y encuentros entre familias que son guiadas por equipo psicosocial.



# Mi Familia

CENTRO ZONAL	MUNICIPIO	CUPOS	Ejecución Presupuestal
YOPAL	YOPAL	396	0%
	AGUAZUL	198	

## FAMILIAS Y COMUNIDADES



Programa de acompañamiento familiar y comunitario para la promoción; protección y salvaguarda de la diversidad étnica y cultural de Colombia, incorporando y reconociendo la existencia de las diferentes etnias y culturas, así como la multiplicidad de formas de vida y de sistemas de comprensión del mundo.

CENTRO ZONAL	MUNICIPIO	CUPOS	EJECUCIÓN PRESUPUESTAL
CZ PAZ DE ARIPORO	HATO COROZAL	27	3.240.000
	PAZ DE ARIPORO	138	16.560.000
	SÁCAMA	75	9.000.000
	TÁMARA	18	2.160.000
CZ VILLANUEVA	VILLANUEVA	120	0
TOTAL		131	\$30.960.000



## SISTEMA DE RESPONSABILIDAD PENAL PARA ADOLESCENTES

### CAE (46)

Sanción de privación de libertad ordenada por una autoridad judicial

### CIP (15)

Medida de preventiva ordenada por juez de garantía

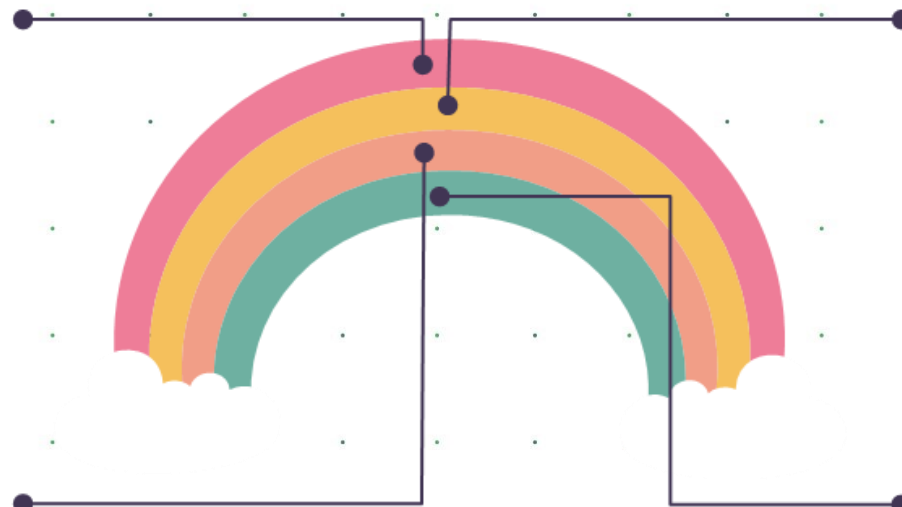

### Libertad Vigilada y Asistida (35)

Medida de concesión de la libertad declarada penalmente por una autoridad

### Intervención de apoyo RAJ (15)

Modalidad de atención AJ Inobservación y/o vulneración

SISTEMA DE RESPONSABILIDAD PENAL PARA ADOLESCENTES	Modalidad De Atención	Cupos	Ejecución Presupuestal
	INTERVENCIÓN DE APOYO RESTABLECIMIENTO EN ADMINISTRACIÓN DE JUSTICIA	9	36.861.822
CENTRO DE INTERNAMIENTO PREVENTIVO	7	244.235.823	
CENTRO DE ATENCIÓN ESPECIALIZADO	21	707.725.948	
LIBERTAD ASISTIDA/VIGILADA	12	92.074.008	
TOTAL	49	\$ 1.080.897.601	



## PROTECCIÓN



Servicio dirigido a NNA que por vulneración de derechos no pueden continuar bajo protección de su familia

**Hogares  
Sustitutos**



Acompañamiento psicosocial y apoyo económico a NNA y sus familias víctimas del conflicto

**Hogar gestor  
Victima**



Acompañamiento psicosocial y apoyo económico a NNA y sus familias cuando el menor tiene condición de discapacidad

**Hogar Gestor  
Discapacidad**



Sesiones de atención psicológica,

**Apoyo psicológico  
especializado**

	MUNICIPIO	MODALIDAD DE ATENCIÓN	CUPOS	EJECIÓN PRESUPUESTAL
CENTRO ZONAL PAZ DE ARIPORO	HATO COROZAL	HOGAR GESTOR - DISCAPACIDAD	2	12.723.449
	HATO COROZAL	HOGAR GESTOR PARA VÍCTIMAS EN EL MARCO DEL CONFLICTO ARMADO SIN DISCAPACIDAD NI ENFERMEDAD DE CUIDADO ESPECIAL	1	1.150.404
		HOGAR GESTOR PARA VÍCTIMAS EN EL MARCO DEL CONFLICTO ARMADO SIN DISCAPACIDAD NI ENFERMEDAD DE CUIDADO ESPECIAL		
	LA SALINA	HOGAR GESTOR PARA VÍCTIMAS EN EL MARCO DEL CONFLICTO ARMADO SIN DISCAPACIDAD NI ENFERMEDAD DE CUIDADO ESPECIAL	1	157.198
		APOYO PSICOLÓGICO ESPECIALIZADO	42	24.379.784
		HOGAR SUSTITUTO ICBF - VULNERACIÓN	44	185.599.039
		HOGAR SUSTITUTO ONG - VULNERACIÓN	46	240.895.603
	PAZ DE ARIPORO	HOGAR SUSTITUTO ICBF - DISCAPACIDAD	6	46.661.796
		HOGAR SUSTITUTO ONG - DISCAPACIDAD	6	43.316.603
	PORE	HOGAR GESTOR PARA VÍCTIMAS EN EL MARCO DEL CONFLICTO ARMADO SIN DISCAPACIDAD NI ENFERMEDAD DE CUIDADO ESPECIAL	2	3.008.199
TÁMARA	HOGAR GESTOR PARA VÍCTIMAS EN EL MARCO DEL CONFLICTO ARMADO SIN DISCAPACIDAD NI ENFERMEDAD DE CUIDADO ESPECIAL	2	1.400.492	
		TOTAL	152	559.292.567



MUNICIPIO	MODALIDAD DE ATENCIÓN	CUPOS	EJECIÓN PRESUPUESTAL
SABANALARGA	HOGAR GESTOR - DISCAPACIDAD	2	2.126.686
SABANALARGA	HOGAR GESTOR PARA VÍCTIMAS EN EL MARCO DEL CONFLICTO ARMADO SIN DISCAPACIDAD NI ENFERMEDAD DE CUIDADO ESPECIAL	1	407.286
TAURAMENA	HOGAR GESTOR - DISCAPACIDAD	3	9.399.418
	HOGAR GESTOR - DISCAPACIDAD	5	6.917.297
	APOYO PSICOLÓGICO ESPECIALIZADO	42	24.005.592
	HOGAR SUSTITUTO ICBF - VULNERACIÓN	41	206.330.599
	HOGAR SUSTITUTO ONG - VULNERACIÓN	58	246.575.631
VILLANUEVA	HOGAR SUSTITUTO ICBF - DISCAPACIDAD	5	29.032.746
	HOGAR SUSTITUTO ONG - DISCAPACIDAD	5	33.139.502
TOTAL		162	\$ 557.934.757





MUNICIPIO	MODALIDAD DE ATENCIÓN	CUPOS	EJECIÓN PRESUPUESTAL
YOPAL	HOGAR GESTOR - DISCAPACIDAD	11	25.679.219
	INTERVENCIÓN DE APOYO - APOYO PSICOLÓGICO ESPECIALIZADO DE ACUERDO CON EL CONCEPTO DE LA AUTORIDAD ADMINISTRATIVA	-	80.272.167
	APOYO PSICOLÓGICO ESPECIALIZADO	144	80.252.928
	INTERVENCIÓN DE APOYO - APOYO PSICOLÓGICO ESPECIALIZADO PARA NIÑOS, NIÑAS Y ADOLESCENTE VÍCTIMAS DE VIOLENCIA SEXUAL DENTRO Y FUERA DEL CONFLICTO ARMADO	-	150.493.481
	HOGAR SUSTITUTO ONG - VULNERACIÓN	180	2.039.594.465
	HOGAR SUSTITUTO ONG - DISCAPACIDAD	17	260.813.787
AGUAZUL	HOGAR GESTOR - DISCAPACIDAD	15	40.883.705
	HOGAR GESTOR PARA VÍCTIMAS EN EL MARCO DEL CONFLICTO ARMADO SIN DISCAPACIDAD NI ENFERMEDAD DE CUIDADO ESPECIAL	2	300.105
CHAMEZA	HOGAR GESTOR - DISCAPACIDAD	1	-
MANÍ	HOGAR GESTOR - DISCAPACIDAD	2	391.114
NUNCHÍA	HOGAR GESTOR - DISCAPACIDAD	2	3.263.363
NUNCHÍA	HOGAR GESTOR PARA VÍCTIMAS EN EL MARCO DEL CONFLICTO ARMADO SIN DISCAPACIDAD NI ENFERMEDAD DE CUIDADO ESPECIAL	2	2.850.729
RECETOR	HOGAR GESTOR - DISCAPACIDAD	3	1.943.349
SAN LUIS DE PALENQUE	HOGAR GESTOR - DISCAPACIDAD	2	-
TOTAL		381	\$ 2.686.738.412



# Temas Priorizados en la Consulta Previa



El futuro  
es de todos

Gobierno  
de Colombia



**BIENESTAR  
FAMILIAR**

# TEMAS PRIORIZADO EN LAS CONSULTAS PREVIAS DE LAS MESAS PÚBLICAS

## Resultado

- \* Políticas y líneas de acción para la atención integral de niños y niñas de 0 a 5 años.
- \* Estrategias de la educación inicial y su entorno protector.
- \* Alcance del programa SACUDETE en atención para los Adolescentes y Jóvenes.
- \* Alimentos de Alto Valor Nutricional.



# RETOS Y RETOS FRENTE AL TEMA PRIORIZADO



# LOGROS – RETOS PRIMERA INFANCIA

## LOGROS:

Se ha brindado atención en atención remota, potenciando el desarrollo integral de niñas y niños de primera infancia a través de los servicios de educación inicial en el marco de la atención integral, con estrategias pertinentes, oportunas y de calidad para el goce efectivo de los derechos en medio de la emergencia sanitaria declarada por el COVID-19, a través de acompañamientos telefónicos y entrega de Raciones para preparar.

## RETOS:

Sensibilizar a padres de familia o cuidadores sobre la importancia y beneficio para los niños, niñas y mujeres gestantes de la atención presencial.

Lograr que los niños retornen a la atención del servicio en presencialidad, teniendo en cuenta todas las medidas de protocolos de bioseguridad, garantizando así derecho a la educación inicial, en el entorno educativo.

# LOGROS – RETOS ADOLESCENCIA Y JUVENTUD

## LOGROS:

Contar con la oferta de atención para el municipio de Nunchía en el programa Generaciones sacúdete donde se atenderán 50 adolescentes y 40 jóvenes.

## RETOS:

Realizar la focalización de la población a beneficiar que cumpla con los criterios de atención establecidos por el manual operativo del programa.

# LOGROS – RETOS HOGAR GESTORAL A VICTIMAS DEL CONFLCITO

## LOGROS:

2021 el municipio de Nunchia, cuenta con DOS niños vinculados a Hogar Gestor a Víctimas del conflicto armado.

23 marzo 2021 -Participación activa en Jornada de sensibilización con temática relacionada a la socialización y presentación de la modalidad de Hogar Gestor a víctimas del conflicto armado.

9 de abril 2021- Organization y participation en el Primer Conversatorio en conmemoración al día de las Víctimas del Conflicto Armado.

## RETOS:

Contribuir en el mejoramiento de la calidad de vida y el bienestar físico y emocional de los NNA y sus familias vinculadas a la modalidad de Hogar Gestor víctimas del conflicto armado.

Articulación mensual entre Comisaria de Familia y Unidad de apoyo a víctimas ICBF para contextualizar procesos vigentes. De la modalidad de Hogar Gestor a víctimas del conflicto armado.

Participar activamente en Jornadas y actividades donde convoquen al equipo de Unidad de Apoyo a víctimas.

# LOGROS – RETOS HOGAR GESTORAL A VICTIMAS DEL CONFLICITO

## LOGROS:

Se ha logrado un trabajo articulado con la Autoridad Administrativa en cuanto a la apertura y vinculación de NNA a la modalidad de Hogar Gestor desde donde se brinda apoyo psicosocial individual. Familiar e institucional y asignación de recurso económico.

Se ha realizado Asistencia Técnica a las diferentes dependencias de la Alcaldía en cumplimiento de la Búsqueda Activa para la vinculación de NNA a la modalidad.

Se han brindado servicios de asistencia y participación referentes a actividades que tengan que ver con la mitigación de riesgos en las víctimas del Conflicto armado

## RETOS:

Contribuir en el mejoramiento de la calidad de vida y el bienestar físico y emocional de los NNA y sus familias vinculados a la modalidad de Hogar Gestor víctimas del conflicto armado.

De acuerdo a las asistencias técnicas realizadas generar compromisos con las entidades municipales para hacer identificación para la vinculación de NNA a la modalidad.

Participar activamente en Jornadas y actividades donde convoquen al equipo de Unidad de Apoyo a víctimas

# Espacio de Participación

## Preguntas y Respuestas



El futuro  
es de todos

Gobierno  
de Colombia



**BIENESTAR  
FAMILIAR**



# Compromisos Adquiridos

 El futuro es de todos Gobierno de Colombia



# COMPROMISOS ADQUIRIDOS 2021

COMPROMISO POR CENTRO ZONAL	RESPONSABLE	FECHA DE CUMPLIMIENTO (DENTRO DE LA VIGENCIA)



# CUMPLIMIENTO DE COMPROMISOS 2020

COMPROMISO POR CENTRO ZONAL	RESPONSABLE	FECHA DE CUMPLIMIENTO (DENTRO DE LA VIGENCIA)

**Nota. Debe informar si se adquieren o no compromisos.**

# CANALES Y MEDIOS PARA ATENCIÓN A LA CIUDADANÍA E INFORME PQRS

## REPORTE CONSOLIDADO DEL CZ YOPAL

TIPO	PRINCIPALES MOTIVOS	2020	OPORTUNIDAD RESPUESTA
Peticiones			
Quejas			
Reclamos			
Sugerencias			

# PREVENCIÓN DE VIOLENCIAS

Se fortalecieron los canales de atención 24/7 para niños, niñas y adolescentes que se sienten amenazados o han visto vulnerados sus derechos:



## Videollamada

Disponibles lunes a sábado de 6:00 a.m. a 10:00 p.m.



## Llamada en Línea

Disponibles lunes a sábado de 6:00 a.m. a 10:00 p.m. Más contacto telefónico



## Chat ICBF

Disponibles lunes a domingo, 24 horas al día



## WhatsApp

Envía mensaje a través de la aplicación desde tu celular ¿Cómo funciona?

320 8655450



## Solicitudes PQRS

Formulario para Peticiones, Quejas, Reclamos y Sugerencias



## Puntos de Atención

Direcciones regionales y centros zonales



## Ventanilla de Trámites y Servicios

Trámites priorizados y aplicativos del ICBF



## Oferta Institucional

Oferta de trámites, programas y servicios del ICBF



LÍNEA DE ATENCIÓN A NIÑOS, NIÑAS Y ADOLESCENTES.  
PROTECCIÓN · EMERGENCIA · ORIENTACIÓN

Línea gratuita nacional ICBF

018000 91 80 80

Disponibles de lunes a domingo las 24 horas

# LÍNEA ANTICORRUPCIÓN Y PÁGINA WEB

## LÍNEA ANTICORRUPCIÓN



### Canales Dispuestos

☞ Línea gratuita nacional ICBF: 018000 91 80 80 - Opción 4. Para la recepción de denuncias de presuntos actos de corrupción el horario de atención es de Lunes a Viernes de 8 am a 5 pm.

☞ Correo electrónico:  
[Anticorrupcion@icbf.gov.co](mailto:Anticorrupcion@icbf.gov.co)

☞ Chat ICBF y Llamada en Línea

☞ Videollamada

## [WWW.ICBF.GOV.CO](http://WWW.ICBF.GOV.CO)

The screenshot shows the ICBF website homepage with the following elements:

- Header: [WWW.ICBF.GOV.CO](http://WWW.ICBF.GOV.CO)
- Program Categories (with images):
  - Primera Infancia
  - Infancia
  - Adolescencia y juventud
  - Protección
  - Nutrición
  - Familias y comunidades
  - Sistema Nacional de Bienestar Familiar
- Button: [Consultar más programas](#)
- Section: Enlaces de Interés
  - ✓ Transparencia y Acceso a la Información Pública
  - ✓ Rendición de Cuentas ICBF
  - ✓ Innovación ICBF
  - ➔ Gobierno Digital
  - ✓ Normativa Institucional
  - ✓ Citaciones
- Grid of links:
  - 1) Prosperidad Social (DPS)
  - 1) Colombia Compra Eficiente
  - 1) Datos Abiertos
  - 1) Centro de Memoria Histórica
  - 1) Función Pública
  - 1) Convocatoria No.433 2016 - ICBF
  - 1) Unidad de Atención y Reparación Integral a las Víctimas
  - 1) Sistema de Información y Gestión del Empleo Público (SIGEP)
  - 1) Acciones de Tutela Convocatoria No.433 2016
  - 1) SNARIV - Sistema Nacional de Atención y Reparación Integral a las Víctimas
  - 1) Sistema Único de Información de la Niñez - SUNI

- Programas, estrategias y servicios
- Trámites
- Espacios de participación en línea
- Oferta de información en canal electrónico
- Conjuntos de datos abiertos disponibles
- Avances y resultados de la gestión institucional
- El Plan anticorrupción y de atención al ciudadano
- Informes de Rendición de Cuentas y Mesas Públicas

# EVALUACIÓN

**Con el objetivo de conocer la percepción de los participantes acerca de la Mesa Pública realizada por el ICBF, se les solicita diligenciar una evaluación de la misma.**



# GRACIAS



El futuro  
es de todos

Gobierno  
de Colombia



**BIENESTAR  
FAMILIAR**