



Rendición Pública  
de Cuentas



# ICBF RINDE CUENTAS

**Regional Bolívar**

Directora Regional

VIVIANA DEL ROSARIO ROJAS MOLINARES

Fecha 19/07/2022



El futuro  
es de todos

Gobierno  
de Colombia



**BIENESTAR  
FAMILIAR**

# Orden del día



Himno Nacional

Instalación por parte de Viviana Del Rosario Rojas Molinares – Directora Regional

1. Contexto institucional.
2. Contexto Rendición Pública de Cuentas.
3. **Informe de gestión** de la vigencia con énfasis en todos los temas Misonales: enfoque territorial y diferencial.
4. **Ejecución financiera:** presupuesto de funcionamiento e inversión.
5. **Gestión contractual** asociada a metas.
6. **Ejecución de políticas, programas y proyectos:** cumplimiento del PND y Objetivos de Desarrollo Sostenible.
7. **Compromisos adquiridos:** informe para el seguimiento
8. **Canales y medios para atención** a la ciudadanía e informe PQRS
9. **Evaluación** de la Audiencia de Rendición Pública de Cuentas

Cierre



# CONTEXTO INSTITUCIONAL



# EL ICBF

Establecimiento público descentralizado, con personería jurídica, autonomía administrativa y patrimonio propio.

Creado por la Ley 75 de 1968 y adscrito al Departamento administrativo para la Prosperidad Social - Decreto No. 4156 de 2011.



33 regionales



215 centros zonales



1.125 municipios con atención del ICBF



2.049.762  
beneficiarios  
atendidos en  
2021



\$6,9 billones  
55 % del presupuesto  
del sector de la  
Inclusión Social

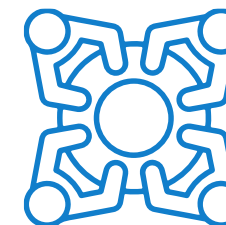

8.856 planta  
aprobada 5.572  
contratistas





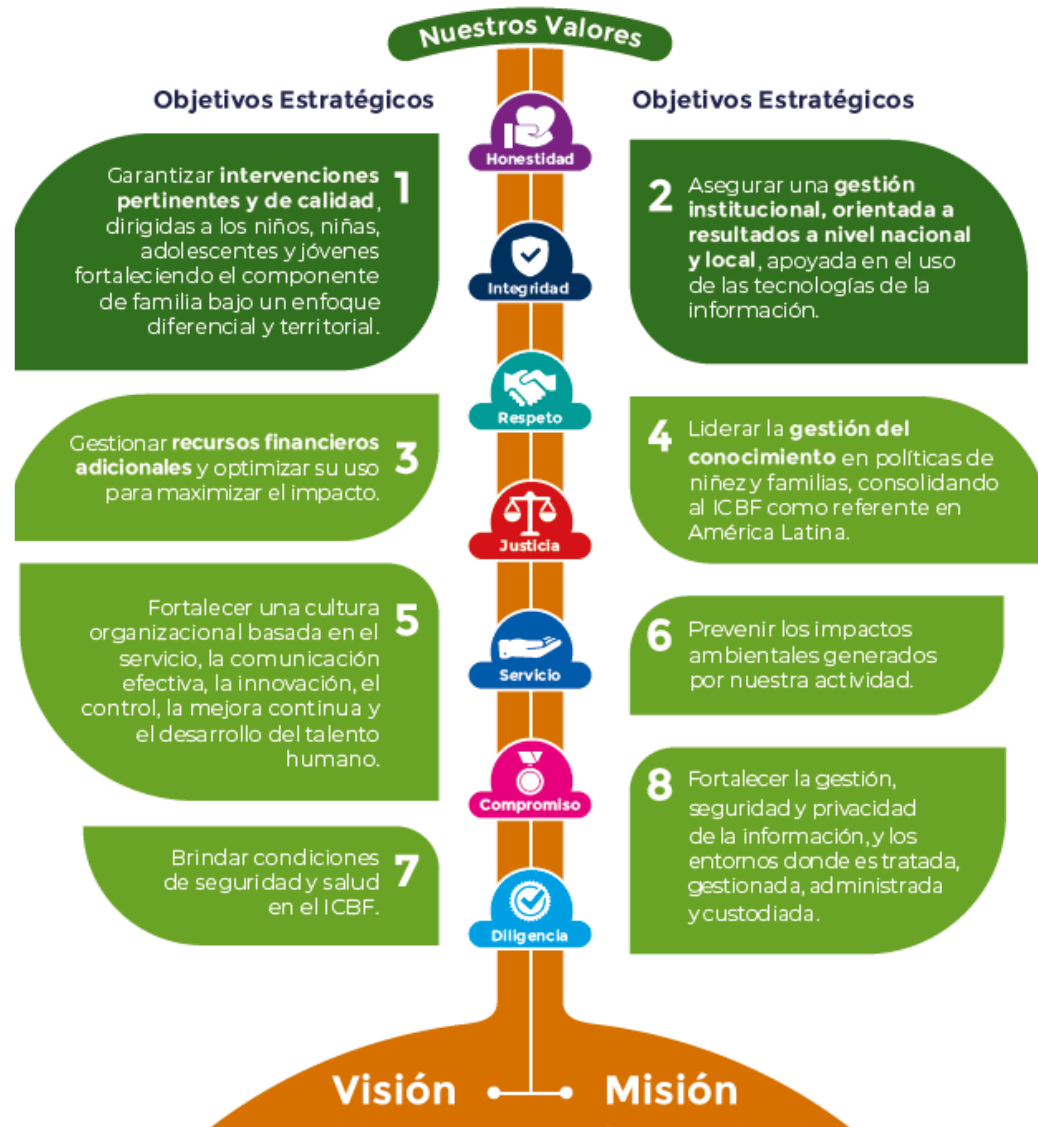

# MAPA ESTRATÉGICO 2019 - 2022

## MISIÓN

Promover el desarrollo y la protección integral de los **niños, niñas y adolescentes**, así como el fortalecimiento de las capacidades de los **jóvenes y las familias** como actores clave de los entornos protectores y principales agentes de transformación social.

## VISIÓN

Lideramos la construcción de un país en el que los **niños, niñas, adolescentes y jóvenes** se desarrollen en condiciones de equidad y libres de violencias.



# ALINEACIÓN ESTRATÉGICA



TRABAJO ARTICULADO ENTRE TODAS LAS ÁREAS CON UN MISMO OBJETIVO

ATENCIÓN DURANTE EL TODO EL CURSO DE VIDA



**Primera  
Infancia**



**Infancia /  
Adolescencia  
y Juventud**



**Nutrición**



**Familias**



**Protección**

PARA GENERAR SOCIEDADES CON BIENESTAR



## 62 Legados Priorizados

### Primera Infancia

Más alta cobertura educación inicial  
niñas y niños en primera infancia  
2 millones NN

ICBF: 1.500.000 NN en servicios de  
educación inicial en el marco de  
atención integral.

### Juventud

Creación Sacúdete  
Jóvenes como agentes de cambio

50 Centros Sacúdete

371.764 adolescentes y jóvenes  
atendidos



## Nutrición

Menos muertes por desnutrición: **20% de disminución** notificación de casos probables de muertes de niños y niñas menores de 5 años por desnutrición aguda

De 14 a 17 territorios priorizados en NI1+:  
Santa Marta, Putumayo y Sucre

**Contratación AAVN**  
VF estratégica producción y distribución 2022-2027  
2.2 millones de usuarios mensualmente.

**Incremento cobertura 1.000 Días**  
**730 niños y niñas nuevos**  
Ampliación cobertura 158% - vs. 2018) - Magdalena y Vichada

**1 nueva UBA (Magdalena)**  
Total: 21 UBAs

## Violencias

**Reducción Tasa de Violencia contra NNA**  
**46.6pp**

De 338,85 a 295,24 por cada 100mil NNA

Alianza contra la violencia hacia Niños, Niñas y Adolescentes

Guardianes de la Niñez y Adolescencia



## Visión Desarrollo







## Flexibilización Servicios

### Seguridad Alimentaria

Gobierno Duque - inversión más de **\$3 billones**

81% de esta inversión en **30 millones canastas alimentarias** para primera infancia (RPP)

### Mis Manos Te Enseñan

Reconocida internacionalmente OCDE, Harvard, Banco Mundial.

Premio Nacional Alta Gerencia



## Adolescencia & Juventud

### Nueva Dirección

Sacúdete	Pacto Colombia con Las Juventudes	Hablar Lo Cura	En La Jugada
<p>371.764 jóvenes en el cuatrienio</p> <p>Adecuación-construcción 50 infraestructuras Sacúdete</p>	<p>15.145 jóvenes en 502 mesas</p> <p>CONPES 4040: 21 acciones-participación ICBF - \$2,5 billones a 2030</p> <p>Estrategia JuventudES ICBF-continuidad Comité Asesor Juvenil.</p> <p>5 Escuelas de Formación Ciudadana con 450 jóvenes.</p> <p>Fortalecimiento participación e incidencia de 1.000 jóvenes en 10 departamentos.</p>	<p>Red de Jóvenes por la Salud Mental</p> <p>3.600 jóvenes</p>	<p>Prevención riesgos específicos</p> <p>Implementación en 20 departamentos</p>



## Legados Presidente - Ejes Temáticos

### 62 Legados Priorizados

1

Vacunación Masiva y salud para todos

Vacunación  
NNA: 3-12 años, jóvenes  
Agentes Educativos,  
Madres-Padres  
Comunitarios

2

Reactivación Segura

Retorno a la  
presencialidad

3

Protección a los más vulnerables

Primera Infancia  
Sacúdete

4

Innovación y sostenibilidad

BETTO

5

Paz con Legalidad,  
Seguridad y Presencia  
Territorial

Atención ICBF  
PDET-ETCR



## PACTO POR LA LEGALIDAD, TRANSPARENCIA Y LUCHA CONTRA LA CORRUPCIÓN

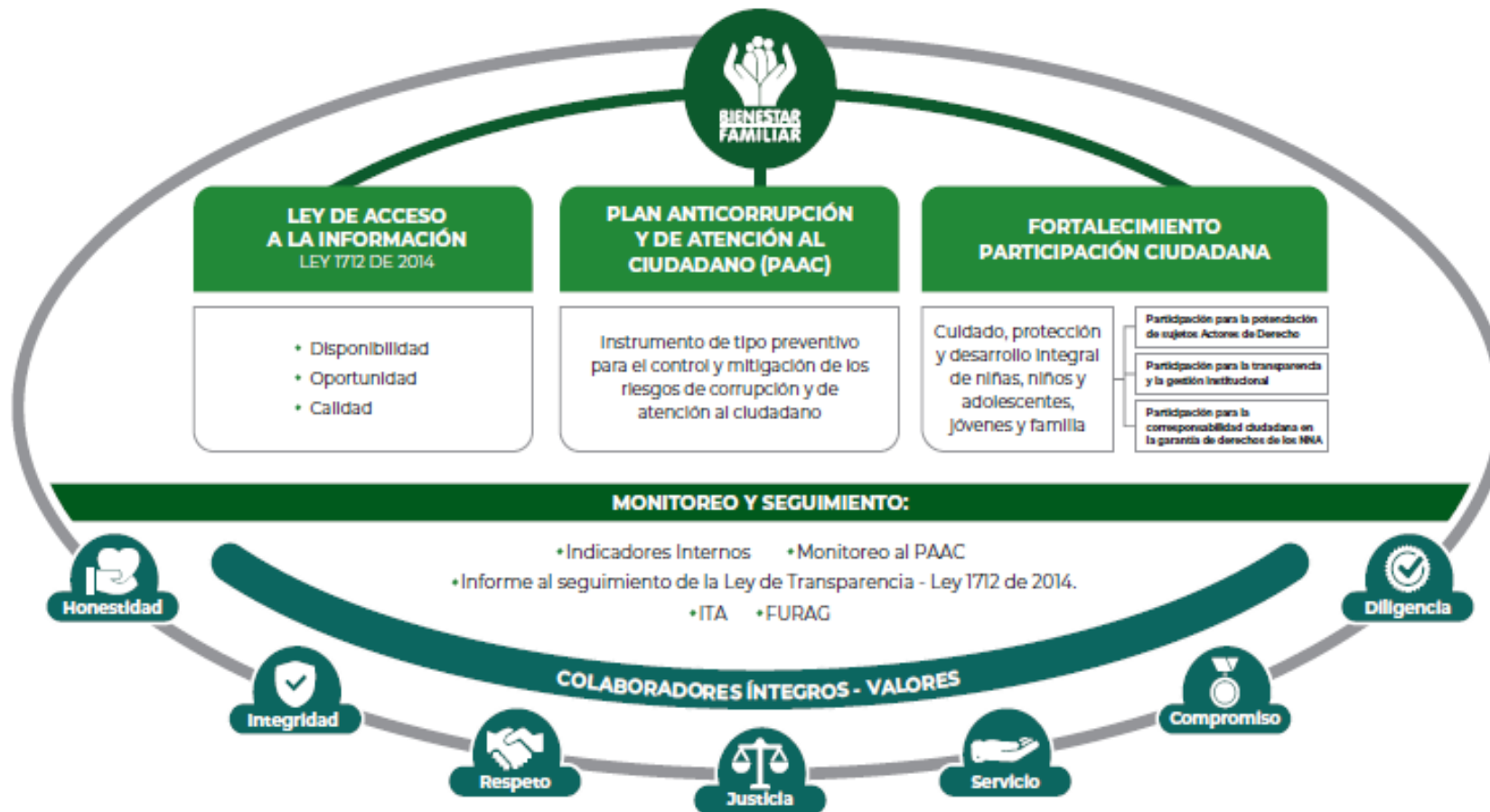

PROCURADURIA: RESULTADO DEL INDICE DE TRANSPARENCIA Y ACCESO A LA INFORMACIÓN- ITA 2020: 100%



# CONTEXTO RENDICIÓN PÚBLICA DE CUENTAS





## RENDICIÓN DE CUENTAS

**OBJETIVO** (Art. 48 de Ley 1757 de 2015):

“Proceso por medio del cual las **entidades de la administración pública** del nivel nacional y territorial y los **servidores públicos informan, explican y dan a conocer los resultados de su gestión** a los ciudadanos, la sociedad civil, otras entidades públicas y a los organismos de control, **a partir de la promoción del diálogo.**”

La rendición de cuentas es una expresión de **control social** que comprende acciones de **petición de información y explicaciones**, así como la **evaluación de la gestión.**”



# ¿PARA QUÉ SE RINDE CUENTAS?



Establecer diálogos participativos con sus grupos de valor.

Informar y explicar en un lenguaje comprensible la gestión realizada, los resultados y avances en la garantía de derechos por los que la entidad trabaja.

Evidenciar las múltiples acciones que desarrolla la entidad ante sus grupos de valor para cumplir con su misión (propósito fundamental).

Fomentar la transparencia, el gobierno abierto y la participación ciudadana en la gestión de la administración pública.

Cumplir con la responsabilidad del Estado de rendir cuentas, de acuerdo con lo establecido en el artículo 50, de la Ley 1757 de 2015.

# MARCO NORMATIVO GENERAL



CONPES 3654 DE 2010

“Política de rendición de cuentas de la Rama Ejecutiva a los ciudadanos”

LEY 489 DE 1998

Artículo 33 “Audiencia públicas”

LEY 1757 DE 2015

Artículos 48 al 59 “Rendición de cuentas de la Rama Ejecutiva”. Manual único de rendición de cuentas.

COMPONENTE – RENDICIÓN DE CUENTAS

Plan Anticorrupción y de Atención al Ciudadano -



# MICROSITIO DE TRANSPARENCIA - PÁGINA WEB



## Transparencia y Acceso a la Información Pública

En cumplimiento de la Ley 1712 de 2014 (Decreto No. 1081 de 2015 y Resolución No. 1519 de 2020), el ICBF pone a disposición de la ciudadanía la siguiente información.



1. Información de la Entidad

Consultar No. 1

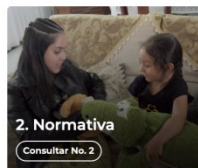

2. Normativa

Consultar No. 2



3. Contratación

Consultar No. 3

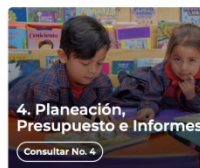

4. Planeación, Presupuesto e Informes

Consultar No. 4



5. Trámites

Consultar No. 5

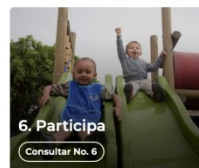

6. Participa

Consultar No. 6



7. Datos Abiertos

Consultar No. 7

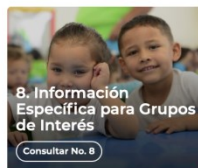

8. Información Específica para Grupos de Interés

Consultar No. 8



9. Reporte de información específica por parte de la entidad

Consultar No. 9

Excepción de publicación: El ICBF es entidad del orden nacional

10. Información tributaria en entidades territoriales locales

## Información de Interés



Gobierno Digital



Rendición de Cuentas



Acuerdos de Paz

## Destacado

 Modelo de Transparencia y Lucha contra la Corrupción

 Déjanos tu opinión acerca de esta sección. **Participa en la encuesta**

## Normativa Relacionada

→ Ley 1712 de 2014 - Ley de Transparencia y Acceso a la Información Pública.

→ Resolución No. 1519 de 2020

→ Resolución No 3564 de 2015 (derogada)

→ Decreto No. 1081 de 2015

→ Resultados Índice de Transparencia de las Entidades Públicas - ITEP

## Declaración de Accesibilidad y Usabilidad Web

Accesibilidad y Usabilidad Web

En cumplimiento de la normativa aplicable, el ICBF dispone su sitio web garantizando la consulta, descarga e interacción de sus contenidos según los niveles de conformidad mínimos requeridos en la norma colombiana y de estándares web, garantizando así el acceso a la información y realizando actualizaciones permanentes para la gestión de sus contenidos.

## Rendición de Cuentas ICBF

Cómo consultar la sección de rendición de cuentas del portal web ICBF: [Consultar video](#)









 Procedimiento  Cronograma  Componentes  Marco Normativo

## Objetivo Procedimiento de Rendición Pública de Cuentas y Mesas Públicas

Definir las acciones y orientaciones del proceso de Rendición Pública de Cuentas y Mesas Públicas sobre la gestión de la Entidad en los temas definidos como de interés para la sociedad; y realizar el seguimiento a los compromisos que de ellas se deriven.

+ Generalidades

+ Definiciones

-  Procedimiento Rendición Pública de Cuentas y Mesas Públicas v5 P2.MS
  - o  Formato Programación y Monitoreo de Eventos RPC y MP v6 F1.P2.MS
  - o  Formato Análisis Evaluación RPC y MP v3 F10.P2.MS
  - o  Formato Compromisos RPC y MP v3 F11.P2.MS
  - o  Formato Resultados RPC y MP v3 F12.P2.MS
  - o  Formato Consulta Previa MP v3 F6.P2.MS
  - o  Formato Análisis Consulta Previa MP v3 F7.P2.MS
  - o  Formato Lista de Asistentes RPC y MP v2 F8.P2.MS
  - o  Formato Encuesta de Evaluación RPC y MP v3 F9.P2.MS



Información Proceso de Rendición de Cuentas ICBF  
Consolidados



Informes Rendición Pública de Cuentas Regional y Mesas Públicas de Centros Zonales



Consulta Previa Ciudadana para Temas de Mesas Públicas ICBF  
Definición de temáticas



# INFORME DE GESTIÓN DE LA VIGENCIA CON ÉNFASIS EN TODOS LOS TEMAS MISIONALES

**Enfoque Territorial Y Diferencial - OFERTA**



# REGIONAL BOLÍVAR



**46 MUNICIPIOS**

**344 CORREGIMIENTOS**

**8 CENTROS ZONALES**

**OFERTA INTITUCIONAL**

**128 MIL BENEFICIARIOS**

**297 MIL MILLONES**

**4.813 UDS**



# PRIMERA INFANCIA



## OFERTA INSTITUCIONAL

- Institucional : CDI-HI
- Comunitaria: HCB
- Familiar: DIMF - Fami
- Propia e Intercultural

**Usuarios atendidos: 106.994**  
**Inversión: \$ 260.019 Millones**



# EXPERIENCIAS EXITOSAS - REGIONAL BOLÍVAR



Se brinda atención con el servicio de Educación Inicial Rural a 1.040 beneficiarios, en la zona rural y rural dispersa de los Municipios de Santa Rosa del Sur, San Pablo , San Jacinto y El Guamo.

# LOGROS - REGIONAL BOLÍVAR



A través del convenio No. 1787 de 2019 suscrito entre ICBF-ICETEX, se formaron 1.350 personas entre Madres Comunitarias, Agentes educativos y Profesionales, generando esto la cualificación en la atención integral a Niños y Niñas en el marco de la educación inicial, bajo las modalidades ofertadas por ICBF en Primera Infancia.



# LOGROS- REGIONAL BOLÍVAR



## Construcción y Dotación Centros de Desarrollo Infantil: “Estrategia Compromiso Colombia” Contraloría General de la República

Próxima entrega por parte de la Gobernación de Bolívar:  
CDI VILLANUEVA

- Capacidad del CDI 300 niños y niñas
- Valor Total de la Inversión: \$ 3.303.521.523
- Operación Inicial por ICBF: 226 niños y niñas



# LOGROS- REGIONAL BOLÍVAR



## Jornada de Pre - Registro y atención Integral de niños, niñas, adolescentes, jóvenes migrantes y sus familias provenientes de Venezuela.

- (2) Jornadas de Pre – Registro y Atención Integral dirigido a niños, niñas, adolescentes, jóvenes migrantes y sus familias desarrolladas en Cartagena

Total Atención: 664

Fortalecimiento Interinstitucional del SNBF con:

- Institución Educativa las Gaviotas
- Migración Colombia
- Departamento Administrativo Distrital de Salud.
- Club de Leones Cartagena Crespo
- Policía de Infancia y Adolescencia
- Convenio Colgate – ICBF

# ATENCIÓN E INVERSIÓN PRIMERA INFANCIA 2021 - 2022



Proyecto	Servicio	Cupos 2021	Inversión 2021	Cupos 2022	Inversión 2022
PRIMERA INFANCIA	<b>SERVICIO DE EDUCACIÓN INICIAL A LA PRIMERA INFANCIA</b>	<b>58.331</b>	<b>\$ 269.633.962.734</b>	<b>57.869</b>	<b>\$ 260.019.435.064</b>
	CDI - INSTITUCIONAL	20.399		20.633	
	HOGARES INFANTILES - INSTITUCIONAL	4.940		4.940	
	DESARROLLO INFANTIL EN MEDIO FAMILIAR	31.788		31.092	
	ATENCIÓN PROPIA E INTERCULTURAL	164		164	
	OTRAS FORMAS DE ATENCIÓN	1.040		-	
	EDUCACIÓN INICIAL RURAL Y RURAL DISPERSA - FAMILIAR	-		1.040	
	<b>SERVICIO DE EDUCACIÓN COMUNITARIO A LA PRIMERA INFANCIA</b>	<b>48.663</b>		<b>49.075</b>	
	HCB AGRUPADOS - COMUNITARIO	515		515	
	HCB FAMI - FAMILIAR	7.399		7.428	
	HCB - COMUNITARIO	37.928		38.311	
	HCB INTEGRAL - COMUNITARIO INTEGRAL	2.821		2.821	
<b>TOTAL PRIMERA INFANCIA</b>		<b>106.994</b>		<b>106.944</b>	



# INFANCIA

## OFERTA INSTITUCIONAL

- ✓ Modalidad DE TÚ A TÚ - Infancia
- ✓ Generación Explora
- ✓ Generaciones Étnicas con Bienestar
- ✓ KATÜNAA
  - 8.113 Beneficiarios
  - \$ 7.332 Millones





# LOGROS



Retorno a la presencialidad de 320 niñas y niños participantes de la modalidad.

- Se logro la activación de 46 rutas por identificación de riesgos, amenaza o vulneración de derechos.
- Se entregaron 2.899 RPP (ración para preparar) con productos no perecederos que cubren más del 50% del requerimiento diario de calorías y nutrientes y 5.140 AAVN (Alimentos de Alto Valor Nutricional) sólidos y líquidos.
- Se establecieron acciones para asegurar la atención a las niñas, niños participantes durante la emergencia sanitaria debido a la pandemia Covid-19
- Se realizaron 342 acciones de articulación y gestión interinstitucional con el sector, salud, educación, Ider, consultorios jurídicos, organizaciones privadas.

# EXPERIENCIAS EXITOSAS – REGIONAL BOLIVAR



Como experiencia exitosa se resalta Huerta Casera, liderada por el operador Fundacion Casa del Niño Ips la cual surgió como una actividad en el marco de la atención no presencial durante la pandemia, la cual tiene como objetivo el fortalecimiento de vínculos afectivos en la familia, y la promoción de la participación en distintas actividades, entre ellas, el fortalecimiento del proyecto de vida.

Esta actividad resultó ser una fuente para generar ingresos económicos a las familias, constituyéndose en una iniciativa en la que también se ha involucrado la comunidad y actores del ente territorial, con jornadas de elaboración de elementos con materiales reciclables para embellecimiento de las huertas.



# LOGROS



- Se logró la activación de 32 rutas por identificación de riesgos, amenaza o vulneración de derechos.
- Se entregaron 2.899 RPP (ración para preparar) con productos no perecederos que cubren más del 50% del requerimiento diario de calorías y nutrientes y 5.140 AAVN (Alimentos de Alto Valor Nutricional) sólidos y líquidos.
- Se establecieron acciones para asegurar la atención a las niñas, niños participantes durante la emergencia sanitaria debido a la pandemia Covid-19
- Se realizaron 342 acciones de articulación y gestión interinstitucional con el sector, salud, educación, Ider, Oim, Servicio Nacional de Aprendizaje (SENA), Opción Legal, DADIS, Registraduría Especial de Cartagena y Delegación Departamental de Bolívar.

# EXPERIENCIAS EXITOSAS – REGIONAL BOLIVAR



El aliado estratégico Funsomet que maneja la línea de riesgo Violencia sexual: con red de apoyo comunitario, consolidó un grupo de danza que tiene como objetivo la prevención de las Violencias Sexuales, a través del baile y el deporte en el Barrio Nelson Mandela



## GENERACION EXPLORA – LOGROS.



- Fortalecimiento de la articulación entre Dirección Nacional, Dirección Regional, Coordinadora Líder, Enlace Regional, Centros Zonales, Operadores y otros Actores involucrados en los procesos de atención.
- Fortalecimiento de las rutas de atención con la participación de los actores comprometidos con el desarrollo social e integral de niñas, niños y adolescentes.







## EXPERIENCIAS EXITOSAS – REGIONAL BOLIVAR

**La Fundación Internacional Alberto Merani**, apropiados en sus iniciativas “mural: Mis derechos pintan bien y el arte de mis derechos”, promueven el uso de la lingüística y oratoria para la solución de conflictos, mediante la acción “hablando nos entendemos”. Este ejercicio de condicionamiento social y cultural pretende a través del dialogo acordado entre las partes, persuadir a los niños, niñas, adolescentes a desprenderse dentro del quehacer cotidiano de las actitudes inmediatistas, violentas, bélicas; optando por comportamientos flexibles y coherentes en la transformación social que urge, y su aproximación con los proyectos de vida.



# GENERACIONES ÉTNICAS CON BIENESTAR – LOGROS.



- Desarrollo y promoción de habilidades y competencias que promueven el fortalecimiento de actitudes, desempeños que lleven al logro de proyectos conectados con el enfoque diferencial étnico.
- Activación de rutas, articulaciones, procesos, esquemas transversales direccionados a alcanzar el desarrollo social e integral de niñas, niños, adolescentes, desde los grupos étnicos.
- Cumplimiento de acuerdos, sugerencias, planes de mejora, planes de acción, actividades de desarrollo complementarios, bajo la condición étnica-cultural, centrado en los enfoques: diferencial, intersectorial, diferencial étnico, de desarrollo humano, curso de vida y particularidades comunitarias o de familias étnicas.



# EXPERIENCIAS EXITOSAS – REGIONAL BOLIVAR



Dinámica aplicada en los corregimientos de Matuya y San Pablo –  
Municipio de María La Baja

***Etnoeducar*** como operador del programa de generaciones étnicas con bienestar, aplica la acción “diálogos culturales y respeto a las diferencias” como ejercicio de condicionamiento étnico, donde las familias participan en favor de las potencialidades y fortalecimiento de las habilidades de niñas, niños, adolescentes con apoyo comunitario bajo el respeto de las dinámicas culturales que las identifican. Desde esta praxis exitosa se lleva a la reflexión y a la construcción de experiencias sólidas y acuerdos pedagógicos con las familias y comunidades, para enfatizar su condición como grupo étnico, respetando la interacción constante con otros actores sociales sin que medie o exista discriminación.



# ATENCIÓN E INVERSIÓN INFANCIA 2021 - 2022



Proyecto	Servicio	Cupos 2021	Inversión 2021	Cupos 2022	Inversión 2022
<b>INFANCIA</b>	<b>PROMOCIÓN Y PREVENCIÓN PARA EL DESARROLLO INTEGRAL DE NIÑAS Y NIÑOS</b>	<b>8.507</b>	<b>\$ 6.264.713.641</b>	<b>7.332</b>	<b>\$ 8.113.288.107</b>
	GENERACIÓN EXPLORA	3.200		2.900	
	GENERACIÓN EXPLORA RURAL	2.000		1.900	
	GENERACIONES ÉTNICAS CON BIENESTAR	2.050		1.375	
	ATENCIÓN MEDIA JORNADA CON DISCAPACIDAD - INFANCIA	357		-	
	MODALIDAD DE TU A TU - INFANCIA	-		357	
	KATÜNAA	900		800	
<b>TOTAL INFANCIA</b>		<b>8.507</b>		<b>7.332</b>	



## OFERTA INSTITUCIONAL

- ✓ Modalidad DE TÚ A TÚ – Adolescencia y Juventud.
- ✓ Generaciones Sacúdete
- ✓ Generaciones Sacúdete Étnicos
- ✓ 2.761 Beneficiarios
- ✓ \$ 2.971 Millones





# Sacúdete

Es un proceso de acompañamiento a adolescentes y jóvenes a través de **metodologías innovadoras y disruptivas** para fortalecer sus **habilidades del Siglo XXI** y para la construcción de **ciudadanías activas y responsables**, promoviendo **proyectos de vida y de emprendimientos** asociados a las **nuevas economías** y sectores estratégicos para el país.

## Objetivos

- 1 Detonar talentos.
- 2 Cerrar brechas.
- 3 Promover la diversificación productiva territorial.
- 4 Desarrollar la innovación con enfoque territorial.
- 5 Impulsar talento humano consciente, comprometido y colectivo.

## Nuevas Economías

- 1 Economía Naranja
- 2 TIC
- 3 Turismos
- 4 Industrias Verdes



## Sacúdete

De acuerdo con la ruta de las 3E se logró, vincular a participantes del programa, mediante alianzas en:

- Capacitar a los participantes del programa sacúdete para el desarrollo personal, fortalecimiento del pensamiento y la actitud empresarial de los jóvenes y adolescentes atendidos en la Regional Bolívar.
- Se orientó a jóvenes emprendedores en la idea de negocio a través del Canyas, se realizó acompañamiento en la obtención de Registro Único Tributario RUT, obtención de matrícula mercantil y creación del perfil empresarial.
- Capacitación para el manejo adecuado de entrevistas de trabajo, acompañamiento en la entrevista de trabajo de los participantes.

## EXPERIENCIAS EXITOSAS - REGIONAL BOLIVAR



- Vinculación laboral de 3 jóvenes participantes del programa.
- Legalización de 7 emprendimientos con Registro Único Tributario RUT, obtención de matrícula mercantil y creación del perfil empresarial.
- Conformación del grupo Folclórico CHANDÉ de Talaigua Nuevo.



# CONTRATACIÓN I SEMESTRE 2022

## SACÚDETE ÉTNICOS

**FUNDACION RAIZ SOCIAL**

400 CUPOS  
\$347.719.200

**CORPORACIÓN PARA EL  
DESARROLLO ETNOCULTURAL  
EDUCAR**

300 CUPOS  
\$260.789.400





# ATENCIÓN E INVERSIÓN ADOLESCENCIA Y JUVENTUD- 2022



Proyecto	Servicio	Cupos 2021	Inversión 2021	Cupos 2022	Inversión 2022
<b>ADOLESCENCIA Y JUVENTUD</b>	<b>APOYO PARA EL DESARROLLO DE LOS PROYECTOS DE VIDA PARA ADOLESCENTES Y JÓVENES</b>	<b>4.028</b>	<b>\$ 3.447.696.368</b>	<b>2.761</b>	<b>\$ 2.971.331.689</b>
	GENERACIONES "SACÚDETE" - ADOLESCENTES	1.595		1.286	
	GENERACIONES "SACÚDETE" - JÓVENES	1.285		635	
	MODALIDAD OTRAS FORMAS DE ATENCIÓN "SACÚDETE"	700		-	
	GENERACIONES "SACÚDETE" - ÉTNICOS	300		700	
	ATENCIÓN MEDIA JORNADA CON DISCAPACIDAD – ADOLESCENCIA Y JUVENTUD	148		-	
	MODALIDAD DE TU A TU - ADOLESCENCIA Y JUVENTUD	-		140	
<b>TOTAL ADOLESCENCIA Y JUVENTUD</b>		<b>4.028</b>		<b>2.761</b>	

Fuente SIM



BIENESTAR FAMILIAR



- **1. MI FAMILIA**
- **2. TERRITORIOS ÉTNICOS CON BIENESTAR**

**MI FAMILIA**  
Usuarios atendidos: 7.112  
Inversión: \$7.049.213.276

**TERRITORIOS ÉTNICOS CON BIENESTAR**  
Usuarios atendidos: 1.010  
Inversión: \$1.126.000.000



# MI FAMILIA



Programa de **acompañamiento psicosocial** especializado que **fortalece las capacidades de las familias** para **PROMOVER EL DESARROLLO INTEGRAL** de los niños, niñas y adolescentes y **REDUCIR** y **MITIGAR** los efectos de la **violencia, el abuso o la negligencia en su contra.**

POBLACIÓN OBJETIVO	EFFECTOS ESPERADOS
--------------------	--------------------

Familias con NNA en **Protección** (PARD - SRPA)

**AUMENTAR** tasa de **reintegro** exitoso de los NNA en PARD  
**REDUCIR** tasa **reincidencia** al SRPA.

Familias con NN en ALTO Riesgo de vulneración en las modalidades de **promoción y prevención**

**PREVENIR** que NNA sean separados de sus familias  
**REDUCIR** **riesgo** de vulneración de derechos



**META BOLIVAR**  
**7.112 FAMILIAS**  
**18 MUNICIPIOS**





- Activación de rutas para la atención en salud, educación y Sisbén.
- Articulación con entidades territoriales para la garantía de derechos de las familias beneficiarias.
- Articulación con entidades educativas de nivel superior (Universidad de Cartagena, Antonio Nariño), medio (SENA) y alfabetización para el acceso de los beneficiarios a los servicios.
- Desarrollo de iniciativas comunitarias en la zona rural en los municipios de María la Baja, San Juan Nepomuceno, San Jacinto, Carmen de Bolívar, Santa Rosa del Sur y San Pablo.
- Atención al 100% de las familias intensivas programadas (PARD y SRPA)

## EXPERIENCIAS EXITOSAS - REGIONAL BOLIVAR



Dentro de las experiencias significativa se destaca la del joven **Fabricio Javier Hernández Chamorro**, joven que Nació con un síndrome denominado “síndrome de Noonan” el cual, es catalogado como una enfermedad congénita, como consecuencia se generan problemas cardiacos y desarrollo anormal en muchas partes del cuerpo, sin embargo, su discapacidad no ha sido un impedimento, puesto que, contra todo pronóstico pudo terminar el bachillerato en el año 2018 con un puntaje muy bueno en las pruebas icfes.

Gracias al programa MI FAMILIA se la da la oportunidad de conocer sobre el componente de convergencia de ofertas y la matrícula 0 en la universidad de Cartagena, seccional Carmen de Bolívar, desde ese momento inicio en conjunto con su madre y el acompañamiento del programa, los trámites para inscribirse en la carrera de Ingeniería de Software y hoy es estudiante de la universidad de Cartagena.





# TERRITORIOS ÉTNICOS CON BIENESTAR



Busca **Fortalecer las capacidades** de las familias y comunidades étnicas a través de metodologías participativas para la **promoción del desarrollo integral de sus niños, niñas, adolescentes y jóvenes**, teniendo en cuenta su construcción y comprensión del mundo.



## Población Objetivo

Comunidades y familias, en especial aquellas con NNAJ, que hacen parte de los pueblos indígenas, de las comunidades negras, afrocolombianas, palenqueras, raizales y del pueblo gitano o Rrom.



# LOGROS



- Vinculación de las comunidades étnicas en las diferentes ofertas institucionales públicas y privadas presentes en el territorio.
- Preservar los usos y costumbres de las comunidades atendidas, mediante la reproducción material e inmaterial de la cultura de los pueblos étnicos.
- Atender a las comunidades en la zonas rurales y rurales dispersas del departamento.

## EXPERIENCIAS EXITOSAS - REGIONAL BOLIVAR



Con el grupo de líderes y lideresas de la estrategia de formación de formadores, se logró concretar un proyecto de vida comunitario a muy corto plazo y es la construcción y adecuación de una Casa Comunal, cerca de la ubicación del colegio.

Es un proyecto que ya se está ejecutando, puesto que uno de los líderes de formación de formadores donará la mayor parte de insumos para dicha construcción, es decir, palma y madera y están en el proceso de bajar la palma y sacar la madera.





# ATENCIÓN E INVERSIÓN FAMILIAS Y COMUNIDADES 2021 - 2022

Proyecto	Servicio	Cupos 2021	Inversión 2021	Cupos 2022	Inversión 2022
FAMILIA Y COMUNIDADES	<b>COMUNIDADES ÉTNICAS</b>	<b>262</b>	<b>\$ 7.349.013.276</b>	<b>1.010</b>	<b>\$ 8.175.213.276</b>
	TERRITORIOS ÉTNICOS CON BIENESTAR	262		1.010	
	<b>ACOMPAÑAMIENTO FAMILIAR Y COMUNITARIO</b>	<b>7.112</b>		<b>7.112</b>	
	MI FAMILIA URBANA	6.072		6.072	
	MI FAMILIA RURAL	1.040		1.040	
<b>TOTAL FAMILIAS Y COMUNIDADES</b>		<b>7.374</b>		<b>8.122</b>	

Fuente SIM





# PROTECCIÓN



- ✓ Modalidades de Apoyo y Fortalecimiento a la Familia
  - ✓ Restablecimiento en
  - ✓ Administración de Justicia
  - ✓ Modalidades de Acogimiento
  - ✓ Víctima de Conflicto Armado
- Usuarios atendidos: 1.658**  
**Inversión: \$ 12.297.523.272**



# PROTECCIÓN RESTABLECIMIENTO

## LOGROS: VIGENCIA 2021 – 2022

- Socialización e implementación de la Ley 2126 de 2021, dentro de los tramites para el Restablecimiento de Derechos, conjuntamente con la Dirección de Protección y Subdirección de Restablecimiento de Derechos dirigida a los agentes del SNBF, las autoridades administrativas de la Regional, y a los Equipos Interdisciplinarios de las Defensorías de Familia, iniciando fase de implementación y alianzas estratégicas con Universidades de la ciudad de Cartagena.
- Fortalecimiento del conocimiento a las Comisarias de Familia, del área de Influencia de la Regional Bolívar, a través de la asistencia técnica para la atención de los niños, niñas y adolescentes con Derechos amenazados y vulnerados.
- Aprobación de implementación de la Defensoría de Familia Permanente en la ciudad de Cartagena.



# PROTECCIÓN RESTABLECIMIENTO



## LOGROS: VIGENCIA 2021 – 2022

### Atención a NNA en el marco de Restablecimiento de Derechos.

- **4753** Solicitudes en la Regional Bolívar.
- **3626** Verificaciones de Derecho tramitadas y cerradas.
- **1127** Procesos Administrativos de Restablecimiento de Derechos en Tramite.
- **2375** Reportes Amenaza y Vulneración de Derecho.
- **2013** Reportes constatados y cerrados.
- **200** Procesos Administrativos de Restablecimiento de Derechos.

- **12** Comités Técnicos Consultivos de Restablecimiento de Derechos Regional, de los cuales (**7**) contaron con participación Comisarias de Familia.
- **192** Comités Técnicos Consultivos de Restablecimiento de Derechos Zonales.
- **5** Profesionales Vinculados. Implementación ley 2126 de 2021.
- Avance del **70%** Estrategia Unificada,

# PROTECCIÓN SRPA - LOGROS

- En el 2021, Consecución de tres alianzas para el desarrollo de habilidades de los adolescentes y jóvenes del SRPA en temas de emprendimiento, proyecto de vida, participación comunitaria y autocuidado, estilos de vida saludable y salud sexual y reproductiva. 85 beneficiarios. En el 2022, consecución de alianzas para formación deportiva y prevención de consumo de SPA, beneficiando al 100% de la población del CAE Turbaco.
- Vinculación efectiva de los adolescentes y jóvenes en el Sistema Educativo, de acuerdo a la aplicación del decreto 2383 de 2015.
- Se realizó un **encuentro regional** con los directores del ICBF Costa Caribe, el cual les permitió tener contacto directo con sus usuarios y conocer de primera mano las necesidades de los jóvenes





# PROTECCIÓN SRPA - LOGROS

- Se realizó alistamiento del CAE Femenino en el Centro Nueva Vida Turbaco y se dio apertura del mismo para la recepción de adolescentes y jóvenes mujeres.
- Actualmente se cuenta con licencia de funcionamiento para atención en las modalidades “Prestación de Servicio a la Comunidad” e “Internado Restablecimiento en Administración de Justicia (RAJ)”.
- Se logró la adquisición de dotación para unidades de servicio de medidas privativas por un valor de \$156.790.122, y en medidas privativas por un valor de \$108.460.933.
- Participación de los jóvenes de privación de libertad en los INTERCAES 2022.



# PROTECCIÓN SRPA – EXPERIENCIAS EXITOSAS

- La experiencia de Wilmer Farley Pérez Rúa, un joven de 18 años oriundo de la ciudad de Cartagena, vinculado al SRPA en la modalidad Medio Semicerrado.
- Desde los equipos psicosociales del operador e ICBF, se ha realizado un trabajo importante, pues fue un joven resistente y rebelde y actualmente tiene adherencia al proceso pedagógico y es un ejemplo dentro del grupo. A través de la estrategia de “Economía de fichas” se ha sentido motivado a mejorar su comportamiento, ser mas comprometido y alcanzar logros dentro de su proceso restaurativo.
- En este momento tiene un emprendimiento, con el apoyo de su mamá vende alimentos comestibles, gracias a su compromiso y a un capital semilla, el cual le ha generado unas ganancias del 300%.
- El joven se ha caracterizado por su capacidad de resiliencia, resolución de conflictos, lo cual le ha permitido fortalecer habilidades para la vida y proyecto de vida, reconociendo que ha sido significativa su vinculación a la modalidad Medio Semicerrado y la compañía de los equipos psicosociales.





# ADOPCIONES

- 51 Comité de Adopciones celebrados en la vigencia Julio 2021 a junio 2022.
- 13 niños, niñas, y adolescentes asignados a Familias Solicitantes Adopción Indeterminada.
- 5 niños, niñas, y adolescentes asignados a Familias Solicitantes Adopción Determinada.
- 36 NNA presentados al programa de Adopciones en la vigencia Julio 2021 a junio 2022.
- 3 Familias Referentes Afectivos a través de la Estrategia Padrinos de Corazón.
- La Vinculación de niños, niñas y adolescentes con características y condiciones especiales, a las Estrategias que posibilitan la Adopción Tales como Valoraciones por Organismo Internacional, Vacaciones en el Extranjero, Padrinos de corazón.
- 5 A.T realizadas con Defensores de Familia y Equipos de centros zonales sobre Temática de Adopciones.



# ADOPCIONES

- 20 seguimientos post adopción activos realizados a familias en el transcurso de la vigencia 2021.
- Uso de las nuevas tecnologías en la programación de charlas legales a través del aplicativo ADA a usuarios solicitantes de Adopción .
- Realización mensual de Charlas Legales a solicitantes de Adopción Indeterminada dictada por miembros del comité de Adopciones Regional.
- Actualización Y Depuración de Familias en Lista de Espera Regional.
- Alcanzar la presentación del 100% de los NNA declarados en adoptabilidad al programa de adopciones a finalización de vigencia 2022.
- Cumplimiento optimo sobre 90 y 95% de Indicadores de Adopciones Regional.



# ALIANZA ESTRATÉGICA Y PROYECTO SUEÑOS



## Proyecto Sueños

permite generar un compromiso social  
del sector productivo en el proyecto  
de vida de los jóvenes del ICBF.

*Iniciativa que busca promover y generar condiciones para que los niños, niñas, adolescentes y jóvenes tengan acceso a oportunidades para la satisfacción integral de sus derechos.*

### FINALIDAD

Poner en marcha planes, programas y proyectos de fortalecimiento, innovación y modernización, que contribuyan al desarrollo de competencias cognitivas, técnicas, laborales, académicas, así como las transversales y socioemocionales, para la realización de los proyectos de vida de los niños, niñas, adolescentes y jóvenes con medidas de protección o vinculados al Sistema de Responsabilidad Penal para Adolescentes, directamente y con el apoyo de aliados.



# ALIANZA ESTRATÉGICA Y PROYECTO SUEÑOS



## Logros (Educación):

### II semestre de 2021

- **20 Jóvenes en Adoptabilidad** postulados a Proyecto Sueños
- **6 Jóvenes de SRPA** postulados a Proyecto Sueños

### I semestre de 2022

- **19 jóvenes en Adoptabilidad** postulados a Proyecto sueños.
- **7 joven de SRPA** postulados a Proyecto sueños.





## Logros II Semestre de 2021

### POBLACIÓN ADOPTABILIDAD:

- Entrega de **\$23.452.412** para Pago de Gastos de Matriculas académicas en procesos formación técnica, tecnológica y universitaria a 14 jóvenes.
- Entrega de **\$38.512.224** en apoyo económico para gastos sostenimiento y adicionales, para un total de 20 adolescentes y jóvenes ubicados en Hogares Sustitutos e Internados de Restablecimiento de Derechos.



- Inversión en componente educativo durante el II semestre 2021 ADOPTABILIDAD (Pago de Matricula y Gastos): **\$61.964.636**





## Logros II Semestre de 2021

### POBLACIÓN SRPA:

- Entrega de **\$3.385.212** para Pago de Gastos de Matriculas académicas en procesos formación técnica, tecnológica y universitaria a 4 jóvenes.
- Entrega de **\$7.832.108** en apoyo económico para gastos sostenimiento y adicionales, para un total de 6 jóvenes ubicados en medidas de Administración de Justicia.



- Inversión en componente educativo durante el II semestre 2021 SRPA (Pago de Matricula y Gastos):

**\$31.217.320**

- Valor total inversión en II Semestre 2021:

**\$93.181.956**

# ALIANZA ESTRATÉGICA Y PROYECTO SUEÑOS



## Logros I Semestre de 2022

### POBLACIÓN ADOPTABILIDAD:

- Entrega de **\$42.829.102** para Pago de Gastos de Matriculas académicas en procesos formación técnica, tecnológica y universitaria a 18 jóvenes.
- Entrega de **\$27.300.000** en **apoyo económico para gastos sostenimiento**, para un total de 19 adolescentes y jóvenes ubicados en Hogares Sustitutos e Internados de Restablecimiento de Derechos.
- Entrega de **\$205.850.000** en Vinculación Programas Formación a la Medida (Peluquería, Estilismo y Maquillaje, Barbería, Preparación de Comidas Rápidas), para un total de 73 adolescentes y jóvenes ubicados en Internados de Restablecimiento de Derechos.



➤ Inversión en componente educativo durante el I semestre 2022 ADOPTABILIDAD (Pago de Matrícula y Gastos): **\$275.979.102**

# ALIANZA ESTRATÉGICA Y PROYECTO SUEÑOS



## Logros I Semestre de 2022

### POBLACIÓN SRPA:

- Entrega de **\$4.489.202** para Pago de Gastos de Matriculas académicas en procesos formación técnica, tecnológica y universitaria a 5 jóvenes.
- Entrega de **\$7.900.000** en **apoyo económico para gastos sostenimiento**, para un total de 7 jóvenes ubicados en medidas de Administración de Justicia.
- Entrega de **\$28.000.000** en Vinculación Programas Formación a la Medida (Peluquería, Estilismo y Maquillaje, Barbería, Preparación de Comidas Rápidas), para un total de 25 adolescentes y jóvenes ubicados en Centro de Atención Especializada.



➤ Inversión en componente educativo durante el semestre 2022 SRPA (Pago de Matricula y Gastos): **\$59.217.320**



# ESTRATEGIA UNIDADES MOVILES PARA LA ATENCION A LOS NIÑOS NIÑAS Y ADOLESCENTES VICTIMAS DEL DESPLAZAMIENTO FORZADO Y OTROS HECHOS VICTIMIZANTES ASOCIADOS AL MISMO.



Equipos móviles para contribuir a la garantía y restitución de los derechos y la reparación integral de niños niñas y adolescentes mujeres gestantes, madres lactantes, familias indígenas, negras, afrodescendientes raizales y palenqueros y familias room victimas de desplazamiento. Conformados por 4 profesionales : Psicólogo, Trabajador social, Nutricionista y un cuarto profesional Pedagogo/Antropólogo/Sociólogo.

## RUTA DE ATENCION



Atención a Familias en situación de Emergencias, por desplazamiento forzado masivo o eventos extraordinarios..



Atención a familias en etapa de Transición..



Atención a familias en etapa de Retorno y Reubicación.



# ESTRATEGIA UNIDADES MOVILES PARA LA ATENCION A LOS NIÑOS NIÑAS Y ADOLESCENTES VICTIMAS DEL DESPLAZAMIENTO FORZADO Y OTROS HECHOS VICTIMIZANTES ASOCIADOS AL MISMO.



## ESTRATEGIAS IMPLEMENTADAS

- **Mi generación es capaz de...:** Municipio Carmen de Bolivar (Salado), Municipio Hatillo de Loba, (vereda Guali)
- **Muralismo :** Municipio Hatillo de Loba, (vereda Guali)
- **Retorno a la alegría :** Municipio de Arjona ( corregimiento Sincerin)



Sin Sueños Ni Pio

## INICIATIVAS REALIZADAS

- Municipio Hatillo de Loba, (vereda Guali)

Sincerin BAI- PAZ



- Municipio de Arjona

Gestores ecológicos del salado

- Municipio Carmen de Bolivar





# ESTRATEGIA UNIDADES MOVILES PARA LA ATENCION A LOS NIÑOS NIÑAS Y ADOLESCENTES VICTIMAS DEL DESPLAZAMIENTO FORZADO Y OTROS HECHOS VICTIMIZANTES ASOCIADOS AL MISMO.

## LOGROS OBTENIDOS JULIO A DICIEMBRE 2021

**POBLACION ATENDIDA : 3 EQUIPOS DE UNIDADES MOVILES CON 13 PROFESIONALES**

### MUNICIPIOS CON ACOMPAÑAMIENTO :

Cartagena, Arjona, Santa rosa , Villanueva, San Estanislao de Kostka, Maria labaja, de Bolivar, Córdoba, Achi, Pinillos, Mompox y Hatillo de Loba.

**ENTREGA DE BIENESTARINA LIQUIDA :24,323 Y EN BOLSA: 6,925**

## LOGROS OBTENIDOS ENERO A MAYO 2022

### POBLACION ATENDIDA :

Cartagena, Arjona, Villanueva, San Estanislao de Kostka, Zambrano, Carmen de Bolivar, San jacinto, Magangué Pinillos, Talaigua nuevo, Mompox y Hatillo de Loba, San Martín de Loba , Simiti y Santa rosa.

**ENTREGA DE BIENESTARINA LIQUIDA :24,297 Y EN BOLSA: 1,777**





REGIONAL BOLÍVAR	POBLACION ATENDIDA EN EL DEPARTAMENTO POR LAS UNIDADES MOVILES					
	CONSOLIDADO DE ATENCION					
	JULIO/DICIEMBRE 2021	ENERO/JUNIO 2022	GRUPO ETAREO	JULIO/DICI EMBRE 2021	ENERO/JUNIO 2022	
FAMILIAS	640	523	0-5	525	480	
PERSONAS	2,687	2,520	6-12	572	535	
NIÑOS NIÑAS ADOLESCENTES	1,388	1,308	13-17	291	293	

# ATENCIÓN E INVERSIÓN PROTECCIÓN SRPA 2021 - 2022



Proyecto	Servicio	Cupos 2021	Inversión 2021	Cupos 2022	Inversión 2022
<b>RESTABLECIMIENTO EN ADMINISTRACIÓN DE JUSTICIA-SRPA</b>	<b>RESTABLECIMIENTO EN LA ADMINISTRACIÓN DE JUSTICIA</b>	<b>300</b>	<b>\$ 3.929.422.953</b>	<b>322</b>	<b>\$ 2.833.504.373</b>
	INTERVENCIÓN DE APOYO RESTABLECIMIENTO EN ADMINISTRACIÓN DE JUSTICIA	8		25	
	CENTRO DE INTERNAMIENTO PREVENTIVO	30		30	
	INTERNADO RESTABLECIMIENTO EN ADMINISTRACIÓN DE JUSTICIA	25		25	
	CENTRO TRANSITORIO	2		2	
	CENTRO DE ATENCIÓN ESPECIALIZADO	80		80	
	SEMICERRADO-EXTERNADO JORNADA COMPLETA	37		37	
	LIBERTAD ASISTIDA/VIGILADA	100		105	
	EXTERNADO JORNADA COMPLETA RESTABLECIMIENTO EN ADMINISTRACIÓN DE JUSTICIA	18		18	

Fuente SIM

# ATENCIÓN E INVERSIÓN PROTECCIÓN SRD 2021 - 2022



Proyecto	Servicio	Cupos 2021	Inversión 2021	Cupos 2022	Inversión 2022
RESTABLECIMIENTO DE DERECHOS	<b>APOYO Y FORTALECIMIENTO A LA FAMILIA- 2021</b>	<b>671</b>	<b>\$ 17.836.184.163</b>	<b>656</b>	<b>\$ 10.094.018.899</b>
	<b>MODALIDADES DE APOYO Y FORTALECIMIENTO A LA FAMILIA- 2022</b>				
	HOGAR GESTOR - DISCAPACIDAD	55		40	
	APOYO PSICOLÓGICO ESPECIALIZADO	157		157	
	EXTERNADO MEDIA JORNADA	329		329	
	INTERVENCIÓN DE APOYO PSICOSOCIAL	130		130	
	<b>VULNERABILIDAD O ADOPTABILIDAD - 2021</b>	<b>689</b>		<b>672</b>	
	<b>MODALIDADES DE ACOGIMIENTO -2022</b>				
	HOGAR SUSTITUTO ONG - VULNERACIÓN	210		210	
	HOGAR SUSTITUTO ONG - DISCAPACIDAD	117		117	
	INTERNADO - DISCAPACIDAD MENTAL COGNITIVA	50		50	
	INTERNADO - DISCAPACIDAD MENTAL PSICOSOCIAL	150		150	
	INTERNADO - VIOLENCIA SEXUAL	50		50	
	CASA HOGAR - VULNERACIÓN	17			
INTERNADO	95	95			

Fuente SIM



BIENESTAR FAMILIAR

# ATENCIÓN E INVERSIÓN PROTECCIÓN SRD 2021 - 2022



Proyecto	Servicio	Cupos 2021	Inversión 2021	Cupos 2022	Inversión 2022
RESTABLECIMIENTO DE DERECHOS	SERVICIO DE PROTECCIÓN PARA EL RESTABLECIMIENTO DE DERECHOS DE NIÑOS, NIÑAS, ADOLESCENTES Y JÓVENES				
	VÍCTIMA DE CONFLICTO ARMADO	8		8	
	HOGAR GESTOR - DESPLAZAMIENTO FORZADO CON DISCAPACIDAD - AUTO 006 DE 2009	5		5	
	HOGAR GESTOR PARA VÍCTIMAS EN EL MARCO DEL CONFLICTO ARMADO SIN DISCAPACIDAD NI ENFERMEDAD DE CUIDADO ESPECIAL	3		3	
<b>TOTAL PROTECCIÓN</b>		<b>1.668</b>	<b>\$ 21.765.607.089</b>	<b>1.658</b>	<b>\$ 12.927.523.272</b>

Fuente SIM





## Nutrición

### Estrategia de Atención Y Prevención a la DNT (1000 Dias Para Cambiar El Mundo)

Contribuir a la prevención de la desnutrición aguda en niñas y niños menores de 5 años y la atención del bajo peso en mujeres gestantes, el bajo peso al nacer y el retraso en talla, mediante la promoción de condiciones adecuadas de nutrición y salud, y el fortalecimiento de las capacidades familiares para la generación de entornos protectores en seguridad alimentaria y nutricional.

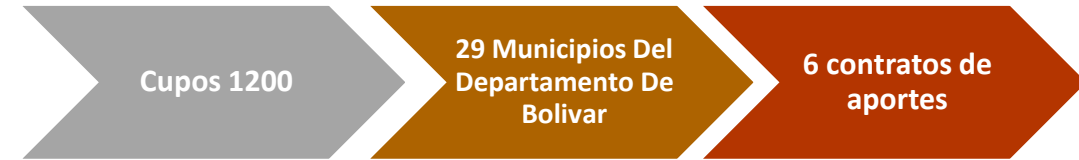

✓ Atención y Prevención a La Desnutrición - 1.000 Días Para Cambiar El Mundo

**Usuarios atendidos: 1.200**  
**Inversión: \$4.539.481.801**



## Nutrición

Estrategia De Atención Y Prevención a la DNT  
1000 Dias Para Cambiar El Mundo

Plan de Trabajo contra la DNT N1+

Entrega de Alimentos de Alto Valor Nutricional a  
modalidades misionales del ICBF.

Planes y Herramientas de Seguridad Alimentaria y  
Nutricional

Sistema de Seguimiento Nutricional - SSN





## Nutrición Estrategia de Atención Y Prevención a la DNT (1000 Dias Para Cambiar El Mundo)

CENTRO ZONAL	EAS	MUNICIPIO	CUPOS	USUARIOS	
CZ SIMITI	FUNDACION POR UNA COLOMBIA DIGNA	MORALES	20	43	
		SANTA ROSA DEL SUR	30	62	
		CANTAGALLO	10	21	
		SAN PABLO	30	62	
		SIMITÍ	30	62	
		ARENAL	30	62	
CZ MOMPOX		EL PEÑÓN	20	42	
		BARRANCO DE LOBA	20	42	
		SAN MARTÍN DE LOBA	30	60	
		ALTOS DEL ROSARIO	20	42	
		SAN FERNANDO	20	42	
		HATILLO DE LOBA	20	42	
		TALAIGUA NUEVO	20	42	
CZ TURBACO		ARROYOHONDO	40	83	
		MARÍA LA BAJA	70	146	
		MAHATES	40	83	
REGIONAL GAT		CARTAGENA DE INDIAS	150	312	
CZ MAGANGUE		MAGANGUÉ	150	312	
		ACHÍ	50	104	
		PINILLOS	50	104	
		MONTECRISTO	20	42	
		TIQUISIO	10	20	
		FUNDACION SOCIAL Y CULTURAL AGROAMBIENTE	SAN JACINTO DEL CAUCA	20	42
			CÓRDOBA	30	62
EL CARMEN DE BOLÍVAR			120	250	
ZAMBRANO			20	42	
EL GUAMO			50	104	
SAN JUAN NEPOMUCENO			40	83	
SAN JACINTO			40	83	
CZ EL CARMEN DE BOLIVAR					
<b>TOTAL</b>	<b>2</b>	<b>29</b>	<b>1.200</b>	<b>2.496</b>	





# EXPERIENCIAS EXITOSAS - REGIONAL BOLIVAR



## Estrategia de Atención Y Prevención a la DNT (1000 Dias Para Cambiar El Mundo)

### INGRESO



### EGRESO



✓ Se logró recuperar el **98,4%** de los niños y niñas que ingresan al servicio con riesgo de desnutrición aguda

✓ Se logró recuperar el **74,7%** de las mujeres gestantes con bajo peso para la edad gestacional-MBEG que ingresan al servicio.

✓ Se logró atender a 188 familias beneficiarias para Implementar Huertas comunitarias , a través de la cofinanciaciones de contrapartida que realiza la EAS, con el fin de contribuir al mejoramiento del estado nutricional, y la seguridad alimentaria y nutricional de nuestras niñas y niños del departamento de Bolivar



# EXPERIENCIAS EXITOSAS - REGIONAL BOLIVAR



## PLAN DE TRABAJO CONTRA LA DNT NI1+

- Desde el año 2019 se acordó con el Instituto Nacional de Salud – INS la caracterización de las modalidades y servicios de la Dirección de Nutrición como Unidades Informadoras del Sivigila, proceso en el cual la Regional permite la instalación de Software Sivigila para el proceso de notificación semanal de casos del evento 113 (niños y niñas con desnutrición aguda). En el cual hasta la fecha se han notificado 33 casos.



# logros



Entrega de Alimentos de Alto Valor Nutricional a modalidades misionales del ICBF.

## Logros: Vigencia 2021

### Alimentos de Alto Valor Nutricional

- **560.903** kilos de Bienestarina entregados a **130.358 Beneficiarios.**
- **207.177** unidades de Bienestarina líquida entregadas a **1000 Beneficiarios.**
- **12.623** unidades de Alimento para mujeres gestantes y en período de lactancia entregados a **775 Beneficiarios.**

## Logros: Vigencia 2022

### Alimentos de Alto Valor Nutricional

- **313.222,5** kilos de Bienestarina entregados a **137.182 Beneficiarios.**
- **91.692** unidades de Bienestarina líquida entregadas a **2.627 Beneficiarios.**
- **2.857,5** unidades de Alimento para mujeres gestantes y en período de lactancia entregados a **841 Beneficiarios.**

# ATENCIÓN E INVERSIÓN NUTRICIÓN 2021 - 2022



Proyecto	Servicio	Cupos 2021	Inversión 2021	Cupos 2022	Inversión 2022
NUTRICIÓN	SERVICIO DE ATENCIÓN Y PREVENCIÓN A LA DESNUTRICIÓN DESDE EL SECTOR INCLUSIÓN SOCIAL	1.200	\$ 4.539.481.801	1.200	\$ 4.540.048.443
	1.000 DÍAS PARA CAMBIAR EL MUNDO	1.200		1.200	
TOTAL NUTRICIÓN		1.200			



# INFORME EJECUCIÓN FINANCIERA

**PRESUPUESTO DE FUNCIONAMIENTO E INVERSIÓN.**





# INFORME PRESUPUESTAL ICBF REGIONAL BOLÍVAR 2021 - 2022

TIPO DE GASTO	ASIGNACIÓN 2021	ASIGNACIÓN 2022
INVERSIÓN	\$ 332.110.273.850	\$303.570.887.223
FUNCIONAMIENTO	\$ 509.264.366	\$447.196.286
TOTAL PRESUPUESTO	\$ 332.619.538.216	\$304.018.083.509





# INFORME GESTIÓN CONTRACTUAL ASOCIADA A METAS.





REGIONAL BOLÍVAR	PROGRAMACION METAS SOCIALES Y FINANCIERAS					
	CONSOLIDADO DE ATENCION					
MODALIDADES DE ATENCION	CONTRATOS SUSCRITOS 2021	CUPOS CONTRATADOS 2021	USUARIOS ATENDIDOS 2021	CONTRATOS SUSCRITOS 2022	CUPOS CONTRATADOS 2022	USUARIOS ATENDIDOS 2022
PRIMERA INFANCIA	106	106.994	<b>124.711</b>	101	106.994	<b>106.190</b>
INFANCIA	8	8.632	<b>8.604</b>	12	7.332	<b>7.328</b>
ADOLESCENCIA Y JUVENTUD	67	4.028	<b>4.017</b>	5	2.761	<b>2.760</b>
FAMILIA	2	7.112	<b>26.266</b>	0	7.112	<b>28.437</b>
COMUNIDADES	0	262	<b>864</b>	1	1.010	<b>3.093</b>
PROTECCION	6	1.468	<b>2.740</b>	0	1.658	<b>1.556</b>
NUTRICIÓN	24	1.200	<b>2.526</b>	1	1.200	<b>1.940</b>
<b>TOTAL</b>	<b>205</b>	<b>129.696</b>	<b>169.728</b>	<b>120</b>	<b>128.067</b>	<b>151.304</b>



<b>TIPO DE CONTRATO</b>	<b>2021</b>	<b>VALOR</b>	<b>2022</b>	<b>VALOR</b>
<b>Contratos de aporte</b>	205	\$ 272.012.152.269	120	\$ 123.576.960.405
<b>Contrato prestación servicios profesionales</b>	114	\$ 4.351.800.570	131	\$ 3.847.161.145
<b>Contrato prestación de servicios de Apoyo a la Gestión</b>	52	\$ 1.289.446.952	36	\$ 830.933.511
<b>Otros - funcionamiento</b>	12	\$ 161.289.936	3	\$ 251.475.243
<b>TOTAL</b>	<b>383</b>	<b>\$ 277.814.689.727</b>	<b>290</b>	<b>\$ 128.506.530.304</b>



# INFORME EJECUCIÓN DE POLÍTICAS, PROGRAMAS Y PROYECTOS

Cumplimiento Del PND Y Objetivos De Desarrollo Sostenible.





## Plan Nacional de Desarrollo

La dirección del SNBF desarrollará un **Modelo de Gestión Territorial** para:



### PACTO POR LA EQUIDAD

Primero las niñas y los niños: desarrollo integral desde la primera infancia hasta la adolescencia.

- Implementar las **política públicas** dirigidas al desarrollo integral de la niñez y las familias, y las **estrategias planteadas** en este PND.
- Impulsar las decisiones que **desarrollen las capacidades institucionales, técnicas y financieras** de los gobiernos territoriales, además de su liderazgo y autonomía.

Se definirán **competencias diferenciadas** de cada uno de los sectores y niveles de gobierno”

*Ley 1955 de 2019. Bases de Plan Nacional de Desarrollo (pp. 242 - 243)*



El futuro  
es de todos

Gobierno  
de Colombia



## CONVENIO PNUD -ICBF2021-2022

### Entidades **Territoriales MGT:**

El Carmen de Bolívar  
San Jacinto  
San Juan Nepomuceno  
El Guamo  
Córdoba  
Zambrano  
Cicuco  
Arenal  
Morales  
San Pablo  
Santa Rosa Sur  
Simití  
Cantagallo.

### **Territorios RIA:**

Altos del Rosario  
Hatillo de Loba  
Montecristo  
Tiquisio

2022: Cartagena; Gobernación y María la Baja



# COMPROMISOS ADQUIRIDOS: INFORME PARA EL SEGUIMIENTO



## COMPROMISOS MESAS PÚBLICAS 2021 REGIONAL BOLIVAR



COMPROMISO POR CENTRO ZONAL	RESPONSABLE	FECHA DE CUMPLIMIENTO (DENTRO DE LA VIGENCIA)
Fortalecer la articulación de todos los Agentes del SNBF en el municipio, para garantizar los derechos de los NNA de la Región.	Referente SNBF CZ Industrial de la Bahía	30/11/2021
Brindar la Asistencia Técnica requerida para la conformación de un Hogar de Paso, para atención a la población de los municipios de la Línea.	Equipo Técnico de Protección y Referente SNBF del Centro Zonal Industrial.	30/11/2021
Hacer seguimiento a la gestión por parte del Ente Territorial, para suministrar agua potable al DIMF del municipio de Soplaviento.	Referente SNBF Centro Zonal Industrial de la Bahía.	30/10/2021
Coordinar reunión con el ente territorial para orientar acciones de ampliación de cobertura en el corregimiento de Ballestas	Cordinadora Cz Turbaco	13/09/2021
Solicitar ante la sede Regional, que para la programación de MSF 2022 Se aumente la cobertura en los servicios Generaciones Sacúdete y Otras Formas de Atención Sacúdete, en el municipio de Tiquisio, para atender población en los diferentes corregimientos de este municipio.	Coordinador CZ Magangué	15/10/2021
Solicitar a la Sede Regional, que se contemple la posibilidad de ampliar el enfoque de los servicios dirigidos a los jóvenes y adolescentes, para cubrir aspectos adicionales a población víctimas de violencias o tratos de personas.	Coordinador CZ Magangué	15/10/2021

## COMPROMISOS MESAS PÚBLICAS 2021 REGIONAL BOLIVAR



COMPROMISO POR CENTRO ZONAL	RESPONSABLE	FECHA DE CUMPLIMIENTO (DENTRO DE LA VIGENCIA)
PROMOCIONAR LA PRESENCIALIDAD PARA QUE TODOS LOS NIÑOS PUEDAN RECIBIR TODAS NUESTRAS ATENCIONES INTEGRALES Y DE ESTA MANERA LOS NIÑOS PUEDAN LLEGAR A NUESTROS SERVICIOS DE MANERA PRESENCIAL - EJERCICIOS DE SENSIBILIZACION Y PROMOCION PARA LA PRESENCIALIDAD	Coordinador y Equipo Tecnico CZ Mompox	30/11/2021
TRABAJAR EN EQUIPO Y DE MANERA MUTUA ENTRE LOS ENTES TERRITORIALES Y LA CORPORACION CORDIME DEBIDO AL NO SERVICIO DE FLUIDO ELECTRICO EN ALGUNOS MUNICIPIOS EN ESPECIAL EN EL CDI DE MARGARITA Y SAN FERNANDO	Coordinador y Equipo Tecnico CZ Mompox	30/11/2021
LLEVAR A CABO REUNION CON LA ENTIDAD TERRITORIAL Y CORPORACION CORDIME EN SAN FERNANDO PARA SOCIALIZAR Y ACORDAR COMPROMISOS FRENTE A LOS SERVICIOS PUBLICOS EN CUANTO A INFRAESTRUCTURAS EN LOS CDI	Coordinador y Equipo Tecnico CZ Mompox	10/12/2021
Realizar una mesa técnica en el Municipio de Arenal con los operadores ICBF, alcalde, concejo Municipal para socializar la modalidad y analizar las situaciones al cual hacen referencia en la Mesa Publica	Coordinadora CZ Simiti	20/09/2021



# CANALES Y MEDIOS PARA ATENCIÓN A LA CIUDADANÍA E INFORME PQRS







TIPO	PRINCIPALES MOTIVOS	2021	OPORTUNIDAD RESPUESTA	2022	OPORTUNIDAD RESPUESTA
<b>Peticiones</b>	Derechos de petición	1.173	100%	1.500	100%
	Solicitud de restablecimiento de derechos (SRD)	1.102	100%	2.310	100%
	Reporte de Amenaza o Vulneración de derechos	2.054	100%	1.113	100%
	<b>TOTAL</b>	<b>4.329</b>	<b>100%</b>	<b>4.923</b>	<b>100%</b>





TIPO	PRINCIPALES MOTIVOS	2021	OPORTUNIDAD RESPUESTA	2022	OPORTUNIDAD RESPUESTA
Quejas	Demora en la atención(Negar o retardar asuntos a su cargo)	3	100%	2	100%
	Incumplimiento u omisión de actuaciones dentro del debido proceso	3	100%	3	100%
	Maltrato al ciudadano	1	100%	3	100%
	Omisión o extralimitación de deberes o funciones	16	100%	11	100%
	Parcialidad en procesos	1	100%	1	100%
	Malos manejos del presupuesto	0	NA	1	100%
	<b>TOTAL QUEJAS</b>		<b>24</b>	<b>100%</b>	<b>21</b>





TIPO	PRINCIPALES MOTIVOS	2021	OPORTUNIDAD RESPUESTA
Reclamos	Incumplimiento de Obligaciones Contractuales	78	100%
	Instalaciones Físicas Inadecuadas	1	100%
	Maltrato a Niños, Niñas y Adolescentes	4	100%
	<b>TOTAL RECLAMOS</b>	<b>83</b>	<b>100%</b>



TIPO	PRINCIPALES MOTIVOS	2022	OPORTUNIDAD RESPUESTA
Reclamos	Incumplimiento de Obligaciones Contractuales	142	100%
	Instalaciones Físicas Inadecuadas	4	100%
	Maltrato a Niños, Niñas y Adolescentes	11	100%
	<b>TOTAL RECLAMOS</b>	<b>157</b>	<b>100%</b>



TIPO	PRINCIPALES MOTIVOS	2021	OPORTUNIDAD RESPUESTA	2022	OPORTUNIDAD RESPUESTA
Sugerencias	Infraestructura física y tecnológica	0	NA	1	100%
	Procesos y procedimientos de los servicios, modalidades y trámites del ICBF	0	NA	1	100%
	<b>TOTAL SUGERENCIAS</b>	<b>0</b>	<b>NA</b>	<b>2</b>	<b>100%</b>



# CANALES DE ATENCIÓN

Se fortalecieron los canales de atención 24/7 para niños, niñas y adolescentes que se sienten amenazados o han visto vulnerados sus derechos:

## Canales de Atención a la Ciudadanía



### Chat ICBF

Disponible lunes a domingo 6:00 am a 9:00 pm



### Videollamada

Disponible lunes a sábado 6:00 a.m. a 9:00 p.m.



### WhatsApp

Envía mensajes a través de la aplicación desde tu celular. Disponible lunes a domingo 6:00 am a 9:00 pm



### Llamada en Línea

Disponible lunes a sábado 6:00 a.m. a 9:00 p.m.



### Línea Anticorrupción

Informe de denuncias



### Puntos de Atención

Direcciones regionales y centros zonales del ICBF



### Correo de contacto

atencionalciudadano@icbf.gov.co



### Notificaciones Judiciales

Notificaciones.Judiciales@icbf.gov.co



Ventanilla de Trámites y Servicios



Portafolio de Oferta Institucional



Preguntas y Respuestas Frecuentes



LÍNEA DE ATENCIÓN A NIÑOS, NIÑAS Y ADOLESCENTES.  
PROTECCIÓN · EMERGENCIA · ORIENTACIÓN

# LÍNEA ANTICORRUPCIÓN Y PÁGINA WEB



## LÍNEA ANTICORRUPCIÓN



Canales Dispuestos

- Línea gratuita nacional ICBF: 018000 91 80 80 - Opción 4. Para la recepción de denuncias de presuntos actos de corrupción el horario de atención es de Lunes a Viernes de 8 am a 5 pm.
- Correo electrónico: [Anticorrupcion@icbf.gov.co](mailto:Anticorrupcion@icbf.gov.co)
- Chat ICBF y Llamada en Línea
- Videollamada

## [WWW.ICBF.GOV.CO](http://WWW.ICBF.GOV.CO)

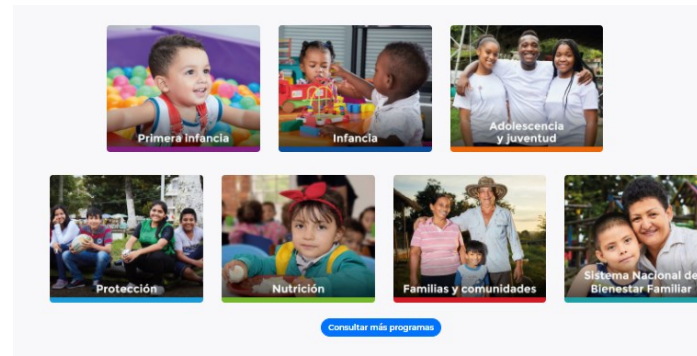

### Enlaces de Interés

- |                                                                 |                                           |                                                                             |                                                                                   |                                                             |                                                                 |
|-----------------------------------------------------------------|-------------------------------------------|-----------------------------------------------------------------------------|-----------------------------------------------------------------------------------|-------------------------------------------------------------|-----------------------------------------------------------------|
| <a href="#">Transparencia y Acceso a la Información Pública</a> | <a href="#">Rendición de Cuentas ICBF</a> | <a href="#">Innovación ICBF</a>                                             | <a href="#">Gobierno Digital</a>                                                  | <a href="#">Normativa Institucional</a>                     | <a href="#">Citaciones</a>                                      |
| <a href="#">Prosperidad Social (DPS)</a>                        | <a href="#">Colombia Compra Eficiente</a> | <a href="#">Datos Abiertos</a>                                              | <a href="#">Convocatoria No.433 2016 - ICBF</a>                                   | <a href="#">Acciones de Tutela Convocatoria No.433 2016</a> | <a href="#">Sistema Único de Información de la Niñez - SUIN</a> |
| <a href="#">Centro de Memoria Histórica</a>                     | <a href="#">Función Pública</a>           | <a href="#">Sistema de Información y Gestión del Empleo Público (SIGEP)</a> | <a href="#">Sistema Nacional de Atención y Reparación Integral a las Víctimas</a> | <a href="#">Sistema Nacional de Bienestar Familiar</a>      |                                                                 |

- Programas, estrategias y servicios
- Trámites
- Espacios de participación en línea
- Oferta de información en canal electrónico
- Conjuntos de datos abiertos disponibles
- Avances y resultados de la gestión institucional
- El Plan anticorrupción y de atención al ciudadano
- Informes de Rendición de Cuentas y Mesas Públicas



# EVALUACIÓN DE LA AUDIENCIA DE RENDICIÓN PÚBLICA DE CUENTAS







PÚBLICA



# GRACIAS



	<p>El futuro es de todos</p>	<p>Gobierno de Colombia</p>
---------------------------------------------------------------------------------------	----------------------------------	---------------------------------

