



ICBF RINDE CUENTAS VIGENCIA 2021

Regional Córdoba

Director Regional: ALBERTO JIMENEZ BOHORQUEZ

Fecha 22/07/2022



El futuro
es de todos

Gobierno
de Colombia



**BIENESTAR
FAMILIAR**



Silenciar los micrófonos y apagar cámara de video



Se informa que la reunión se grabará



Se realizará el registro de los asistentes a través del formulario enviado al chat de la reunión Teams



Si desea intervenir deberá levantar la mano y el moderador dará la palabra



Orden del día



1. Contexto institucional.
2. Contexto Rendición Pública de Cuentas.
3. **Informe de gestión** de la vigencia con énfasis en todos los temas Misonales: enfoque territorial y diferencial.
4. **Gestión administrativa:** Avance de políticas del Modelo Integrado de Planeación y Gestión.
5. **Ejecución financiera:** presupuesto de funcionamiento e inversión.
6. **Gestión contractual** asociada a metas
7. **Acuerdo de paz:** avances en la implementación
8. **Canales y medios para atención** a la ciudadanía e informe PQRS (Atención al Ciudadano)
9. **Espacio de participación** de partes interesadas
10. **Compromisos adquiridos:** informe para el seguimiento
11. **Evaluación** de la Audiencia de Rendición Pública de Cuentas



1. CONTEXTO INSTITUCIONAL



EL ICBF

Establecimiento público descentralizado, con personería jurídica, autonomía administrativa y patrimonio propio.

Creado por la Ley 75 de 1968 y adscrito al Departamento administrativo para la Prosperidad Social - Decreto No. 4156 de 2011.



33 regionales



215 centros zonales



1.125 municipios con atención del ICBF



2.049.762
beneficiarios
atendidos en
2021



\$6,9 billones
55 % del presupuesto
del sector de la
Inclusión Social

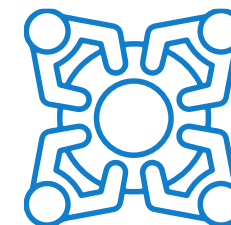

8.856 planta
aprobada 5.572
contratistas



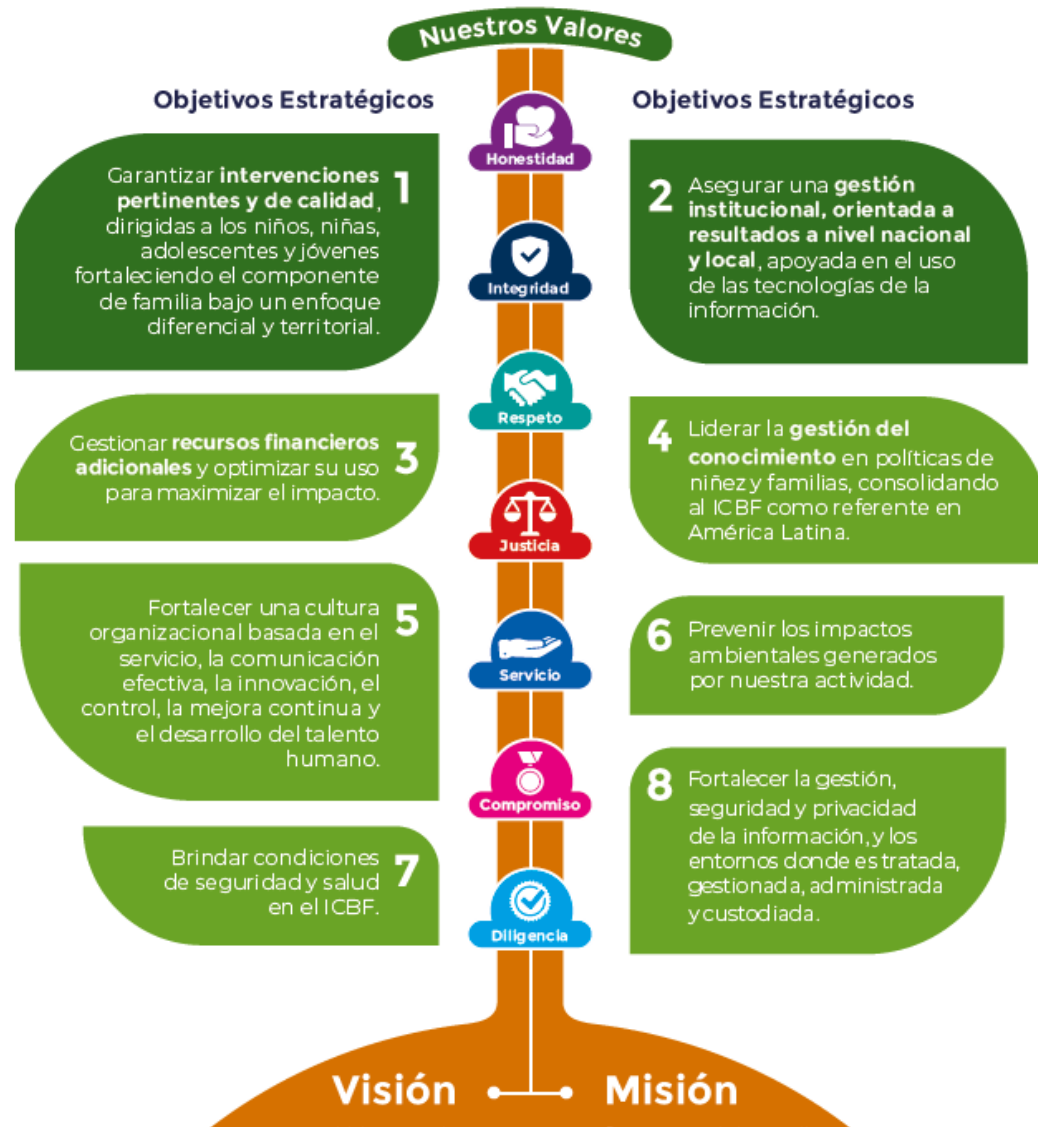

MAPA ESTRATÉGICO 2019 - 2022

MISIÓN

Promover el desarrollo y la protección integral de los **niños, niñas y adolescentes**, así como el fortalecimiento de las capacidades de los **jóvenes y las familias** como actores clave de los entornos protectores y principales agentes de transformación social.

VISIÓN

Lideramos la construcción de un país en el que los **niños, niñas, adolescentes y jóvenes** se desarrollen en condiciones de equidad y libres de violencias.



ALINEACIÓN ESTRATÉGICA





TRABAJO ARTICULADO ENTRE TODAS LAS ÁREAS CON UN MISMO OBJETIVO



ATENCIÓN DURANTE EL TODO EL CURSO DE VIDA



PARA GENERAR SOCIEDADES CON BIENESTAR



62 Legados Priorizados

Primera Infancia

Más alta cobertura educación inicial
niñas y niños en primera infancia
2 millones NN

ICBF: 1.500.000 NN en servicios de
educación inicial en el marco de
atención integral.

Juventud

Creación Sacúdete
Jóvenes como agentes de cambio

50 Centros Sacúdete

371.764 adolescentes y jóvenes
atendidos



Nutrición

Menos muertes por desnutrición: **20% de disminución** notificación de casos probables de muertes de niños y niñas menores de 5 años por desnutrición aguda

De **14 a 17** territorios priorizados en NI1+:
Santa Marta, Putumayo y Sucre

Contratación AAVN
VF estratégica producción y distribución 2022-2027
2.2 millones de usuarios mensualmente.

Incremento cobertura 1.000 Días
730 niños y niñas nuevos
Ampliación cobertura 158% - vs. 2018) - Magdalena y Vichada

1 nueva UBA (Magdalena)
Total: 21 UBAs

Violencias

Reducción Tasa de Violencia contra NNA
46.6pp

De 338,85 a 295,24 por cada 100mil NNA

Alianza contra la violencia hacia Niños, Niñas y Adolescentes

Guardianes de la Niñez y Adolescencia



Visión Desarrollo





Flexibilización Servicios

Seguridad Alimentaria

Gobierno Duque - inversión más de **\$3 billones**

81% de esta inversión en **30 millones canastas alimentarias** para primera infancia (RPP)

Mis Manos Te Enseñan

Reconocida internacionalmente OCDE, Harvard, Banco Mundial.

Premio Nacional Alta Gerencia



Adolescencia & Juventud

Nueva Dirección

Sacúdete	Pacto Colombia con Las Juventudes	Hablar Lo Cura	En La Jugada
<p>371.764 jóvenes en el cuatrienio</p> <p>Adecuación-construcción 50 infraestructuras Sacúdete</p>	<p>15.145 jóvenes en 502 mesas</p> <p>CONPES 4040: 21 acciones-participación ICBF - \$2,5 billones a 2030</p> <p>Estrategia JuventudES ICBF-continuidad Comité Asesor Juvenil.</p> <p>5 Escuelas de Formación Ciudadana con 450 jóvenes.</p> <p>Fortalecimiento participación e incidencia de 1.000 jóvenes en 10 departamentos.</p>	<p>Red de Jóvenes por la Salud Mental</p> <p>3.600 jóvenes</p>	<p>Prevención riesgos específicos</p> <p>Implementación en 20 departamentos</p>



Legados Presidente - Ejes Temáticos

62 Legados Priorizados

1

Vacunación Masiva y salud para todos

Vacunación
NNA: 3-12 años, jóvenes
Agentes Educativos,
Madres-Padres
Comunitarios

2

Reactivación Segura

Retorno a la
presencialidad

3

Protección a los más vulnerables

Primera Infancia
Sacúdete

4

Innovación y sostenibilidad

BETTO

5

Paz con Legalidad,
Seguridad y Presencia
Territorial

Atención ICBF
PDET-ETCR



PACTO POR LA LEGALIDAD, TRANSPARENCIA Y LUCHA CONTRA LA CORRUPCIÓN

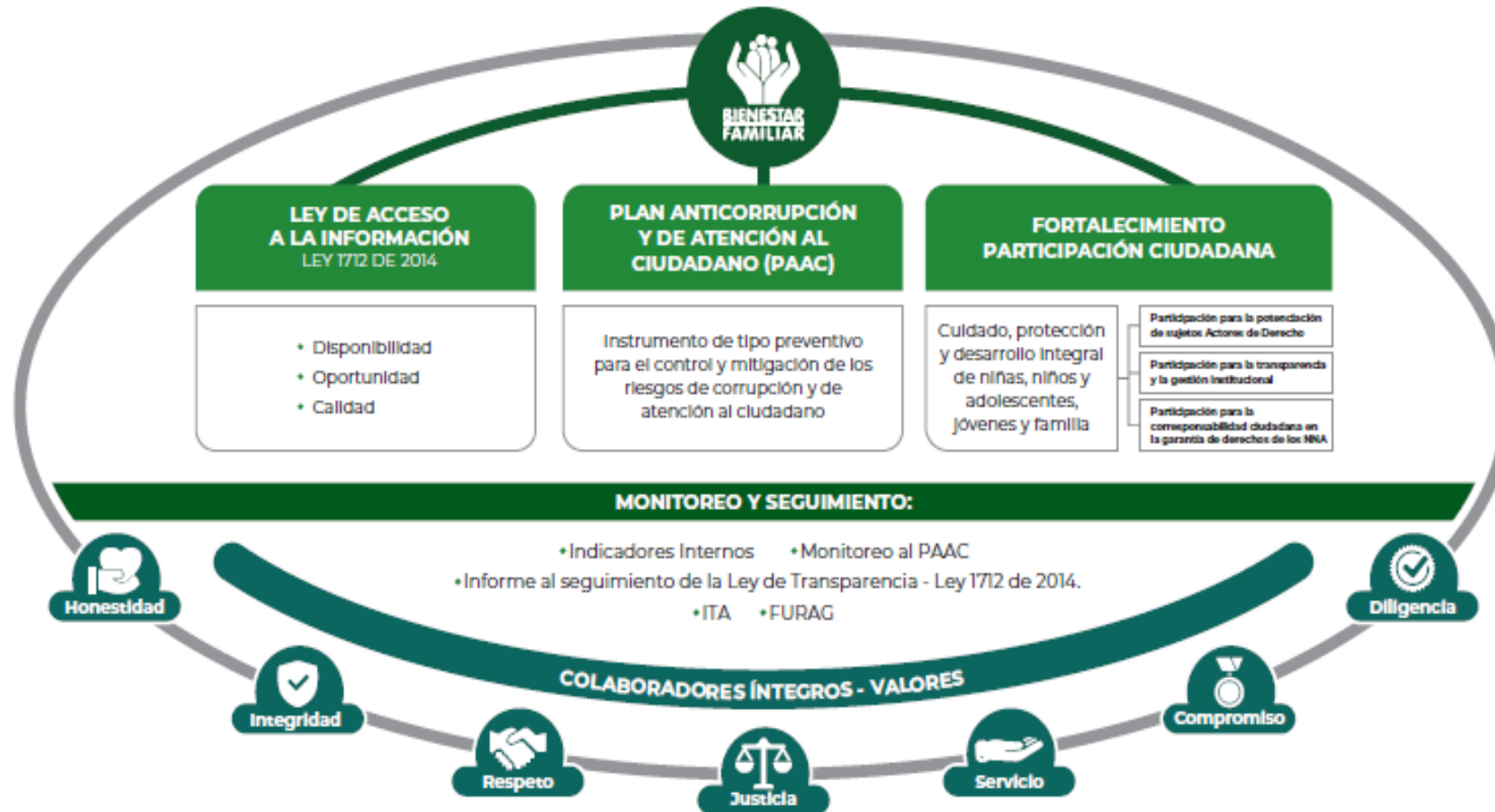

PROCURADURIA: RESULTADO DEL INDICE DE TRANSPARENCIA Y ACCESO A LA INFORMACIÓN- ITA 2020: 100%



2. CONTEXTO RENDICIÓN PÚBLICA DE CUENTAS



¿PARA QUÉ SE RINDE CUENTAS?



Establecer diálogos participativos con sus grupos de valor.

Informar y explicar en un lenguaje comprensible la gestión realizada, los resultados y avances en la garantía de derechos por los que la entidad trabaja.

Evidenciar las múltiples acciones que desarrolla la entidad ante sus grupos de valor para cumplir con su misión (propósito fundamental).

Fomentar la transparencia, el gobierno abierto y la participación ciudadana en la gestión de la administración pública.

Cumplir con la responsabilidad del Estado de rendir cuentas, de acuerdo con lo establecido en el artículo 50, de la Ley 1757 de 2015.

MARCO NORMATIVO GENERAL



CONPES 3654 DE 2010

“Política de rendición de cuentas de la Rama Ejecutiva a los ciudadanos”

LEY 489 DE 1998

Artículo 33 “Audiencia públicas”

LEY 1757 DE 2015

Artículos 48 al 59 “Rendición de cuentas de la Rama Ejecutiva”. Manual único de rendición de cuentas.

COMPONENTE – RENDICIÓN DE CUENTAS

Plan Anticorrupción y de Atención al Ciudadano -



MICROSITIO DE TRANSPARENCIA - PÁGINA WEB



Transparencia y Acceso a la Información Pública

En cumplimiento de la Ley 1712 de 2014 (Decreto No. 1081 de 2015 y Resolución No. 1519 de 2020), el ICBF pone a disposición de la ciudadanía la siguiente información.



1. Información de la Entidad

Consultar No. 1

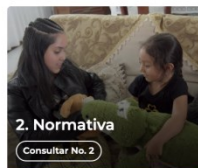

2. Normativa

Consultar No. 2



3. Contratación

Consultar No. 3



4. Planeación, Presupuesto e Informes

Consultar No. 4



5. Trámites

Consultar No. 5

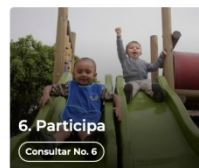

6. Participa

Consultar No. 6



7. Datos Abiertos

Consultar No. 7

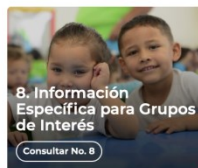

8. Información Específica para Grupos de Interés

Consultar No. 8



9. Reporte de información específica por parte de la entidad

Consultar No. 9

Excepción de publicación: El ICBF es entidad del orden nacional

10. Información tributaria en entidades territoriales locales

Información de Interés



Gobierno Digital



Rendición de Cuentas



Acuerdos de Paz

Destacado

Modelo de Transparencia y Lucha contra la Corrupción

Déjanos tu opinión acerca de esta sección. **Participa en la encuesta**

Normativa Relacionada

→ Ley 1712 de 2014 - Ley de Transparencia y Acceso a la Información Pública.

→ Resolución No. 1519 de 2020

→ Resolución No 3564 de 2015 (derogada)

→ Decreto No. 1081 de 2015

→ Resultados Índice de Transparencia de las Entidades Públicas - ITEP

Declaración de Accesibilidad y Usabilidad Web

Accesibilidad y Usabilidad Web

En cumplimiento de la normativa aplicable, el ICBF dispone su sitio web garantizando la consulta, descarga e interacción de sus contenidos según los niveles de conformidad mínimos requeridos en la norma colombiana y de estándares web, garantizando así el acceso a la información y realizando actualizaciones permanentes para la gestión de sus contenidos.

Rendición de Cuentas ICBF

Cómo consultar la sección de rendición de cuentas del portal web ICBF: [Consultar video](#)

Procedimiento Cronograma Componentes Marco Normativo

Objetivo Procedimiento de Rendición Pública de Cuentas y Mesas Públicas

Definir las acciones y orientaciones del proceso de Rendición Pública de Cuentas y Mesas Públicas sobre la gestión de la Entidad en los temas definidos como de interés para la sociedad; y realizar el seguimiento a los compromisos que de ellas se deriven.

+ Generalidades

+ Definiciones

- Procedimiento Rendición Pública de Cuentas y Mesas Públicas v5 P2.MS
 - o Formato Programación y Monitoreo de Eventos RPC y MP v6 F1.P2.MS
 - o Formato Análisis Evaluación RPC y MP v3 F10.P2.MS
 - o Formato Compromisos RPC y MP v3 F11.P2.MS
 - o Formato Resultados RPC y MP v3 F12.P2.MS
 - o Formato Consulta Previa MP v3 F6.P2.MS
 - o Formato Análisis Consulta Previa MP v3 F7.P2.MS
 - o Formato Lista de Asistentes RPC y MP v2 F8.P2.MS
 - o Formato Encuesta de Evaluación RPC y MP v3 F9.P2.MS



Información Proceso de Rendición de Cuentas ICBF
Consolidados



Informes Rendición Pública de Cuentas Regional y Mesas Públicas de Centros Zonales



Consulta Previa Ciudadana para Temas de Mesas Públicas ICBF
Definición de temáticas



3. INFORME DE GESTIÓN DE LA VIGENCIA CON ÉNFASIS EN TODOS LOS TEMAS MISIONALES

Enfoque Territorial Y Diferencial - OFERTA





OFERTA INSTITUCIONAL REGIONAL CÓRDOBA - VIGENCIA 2021



PRIMERA INFANCIA



PRIMERA INFANCIA MODALIDADES	CUPOS PROGRAMADOS VIGENCIA 2021
SERVICIO DE EDUCACIÓN COMUNITARIO A LA PRIMERA INFANCIA	45.268
SERVICIO INTEGRALES A LA PRIMERA INFANCIA	44.510
Total	89.778



MODALIDADES	CUPOS PROGRAMADOS VIGENCIA 2021
PROMOCION Y PREVENCION PARA EL DESARROLLO INTEGRAL DE NIÑAS Y NIÑOS	9.612
Total	9.612





MODALIDADES	CUPOS PROGRAMADOS VIGENCIA 2021
APOYO PARA EL DESARROLLO DE LOS PROYECTOS DE VIDA PARA ADOLESCENTES Y JÓVENES	4.368
Total	4.368



MODALIDADES	CUPOS PROGRAMADOS VIGENCIA 2021
ATENCIÓN Y PREVENCIÓN A LA DESNUTRICIÓN	615
Total	615

PROTECCIÓN - RESTABLECIMIENTO



MODALIDADES	CUPOS PROGRAMADOS VIGENCIA 2021
APOYO Y FORTALECIMIENTO A LA FAMILIA	980
UBICACIÓN INICIAL	84
VÍCTIMA DE CONFLICTO ARMADO	36
VULNERABILIDAD O ADOPTABILIDAD	366
Total	1.466



SISTEMA DE
RESPONSABILIDAD
PENAL PARA
ADOLESCENTES

MODALIDADES	CUPOS PROGRAMADOS VIGENCIA 2021
RESTABLECIMIENTO EN LA ADMINISTRACIÓN DE JUSTICIA	123
Total	123



LOGROS Y EXPERIENCIAS EXITOSAS EN EL PROCESO DE PREVENCIÓN



LOGROS PRIMERA INFANCIA





- Fortalecimiento en los procesos de cualificación en los servicios de primera infancia a través del Convenio 1787 de 2019 (ICBF-ICETEX), con formación a **767 miembros de talento humano**.
- Vinculación de **138 nuevas ex madres comunitarias al bono pensional**, para un total de 378 beneficiadas a Nivel Regional. Certificación de Calculo Actuarial a 4 Madres Comunitarias para acceso a pensión.
- Promoción de la Vacunación contra Covid -19 en los servicios de primera infancia, permitió alcanzar **9.976 niños y niñas con primera dosis y 3.874 con segunda dosis**
- Desarrollo de dos Jornadas de pre-registro Virtual de Migrantes Venezolanos, beneficiando a 350 Niños y Niñas de Primera Infancia, con el fin de implementar el Estatuto Temporal para Protección de Migrantes Venezolanos.



- Celebración de Convenio entre el ICBF Regional Córdoba y la Caja de Compensación Familiar de Córdoba -COMFACOR- para la atención de 1.200 usuarios de primera infancia a través del servicio Desarrollo Infantil en Medio Familiar en los municipios de San Andrés de Sotavento, Ciénaga de Oro, San Carlos y Moñitos.
- Conformación de un total de **4.484 comités de control social** a través de la movilización y voluntariedad de los padres de familia y comunidad





- La participación de niñas, niños y adolescentes con discapacidad en espacios de diálogo intergeneracionales.
- Intercambio de experiencias en el ámbito cultural a través de plataformas digitales.
- La implementación de la modalidad en riesgos específicos, en territorios focalizados por alta vulnerabilidad por trabajo infantil, en los municipios de Montería, Puerto Libertador, Tuchin y Tierralta.

LOGROS ADOLESCENCIA Y JUVENTUD





PROGRAMA SACÚDETE

- Participación de talentos Sacúdete en espacios artísticos y de reconocimiento cultural.
- Participación de 40 jóvenes Sacúdete en el taller presidencial Construyendo país.
- Más de 20 beneficiarios Sacúdete participando con sus emprendimientos en las diferentes ferias municipales.
- Más de 400 adolescentes y jóvenes formados por SENA en cursos complementarios.

PACTO COLOMBIA CON LAS JUVENTUDES

- Se realizaron y lideraron 14 mesas de escucha en todo el departamento de Córdoba con participación de más de 848 adolescentes y jóvenes y entidades del orden nacional, departamental y municipal.
- Se realizó una jornada “Prendamos las ideas” liderada por ICBF y CPJ con la participación de más de 80 jóvenes, incluidos jóvenes Sacúdete, de campamentos juveniles, de familias en acción, de plataformas juveniles y de los Consejos Municipales de Juventud.

LOGROS FAMILIA Y COMUNIDADES





- Articulación con los servicios misionales para la complementariedad en la atención a las familias en riesgo de vulneración de derechos, con discapacidad y en conflicto con la ley.
- La realización más de 10 Mesas de Trabajo con las entidades del Sistema Nacional de Bienestar Familiar, para la convergencia de oferta y la inclusión social y productiva de las familias.
- Implementación de siete (7) proyectos de desarrollo contruidos con la comunidad, bajo un proceso de concertación y participación en la modalidad Territorios Étnicos con Bienestar.





- Recuperación del estado nutricional del 100% de niños y niñas menores de cinco años atendidos en la modalidad 1000 días para cambiar el mundo.
- El 96% de las mujeres con bajo peso en periodo de gestación atendidas en la modalidad 1000 días para cambiar el mundo, la ganancia de peso esperado de acuerdo con sus semanas de edad gestacional.
- Recuperación nutricional del 100% de los niños y niñas menores de 5 años atendidos en la modalidad de Centros de Recuperación Nutricional - CRN.
- Formación de 669 agentes educativos institucionales y comunitarios en la estrategia de información, educación y comunicación para la promoción de hábitos y estilos de vida saludables.
- Fortalecimiento de los procesos de coordinación y articulación intersectorial con las entidades del SNBF.





- Implementación de la Modalidad INTERNADO para la atención de **“Niñas, y adolescentes de 7 a 18 años con Proceso Administrativo de Restablecimiento de Derechos”**.
- Voluntad política de alcaldes y gobernador, para la materialización de los **Hogares de Paso** en el Departamento de Córdoba, con la inclusión del tema en 20 planes de desarrollo.
- Articulación con Migración Colombia para la consecución de los permisos de permanencia de la población venezolana, identificada durante la focalización de niños, niñas y adolescentes por el Equipo Móvil de Protección Integral -EMPI.
- Jornadas de Asistencias técnica articuladas con el Ministerio de Interior y Justicia para el fortalecimiento de la **Justicia y Practicas Restaurativas** en los servicios del Sistema de Responsabilidad Penal para Adolescentes.
- Apertura y puesta en funcionamiento del Centro de Atención Especializado - CAE Villa Luz.



4. INFORME GESTIÓN

PRESUPUESTO DE FUNCIONAMIENTO E INVERSIÓN

ADMINISTRATIVA:

Avance de políticas del Modelo Integrado de Planeación y Gestión.



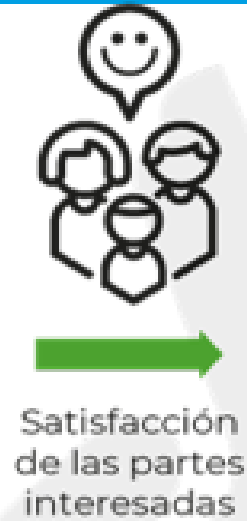
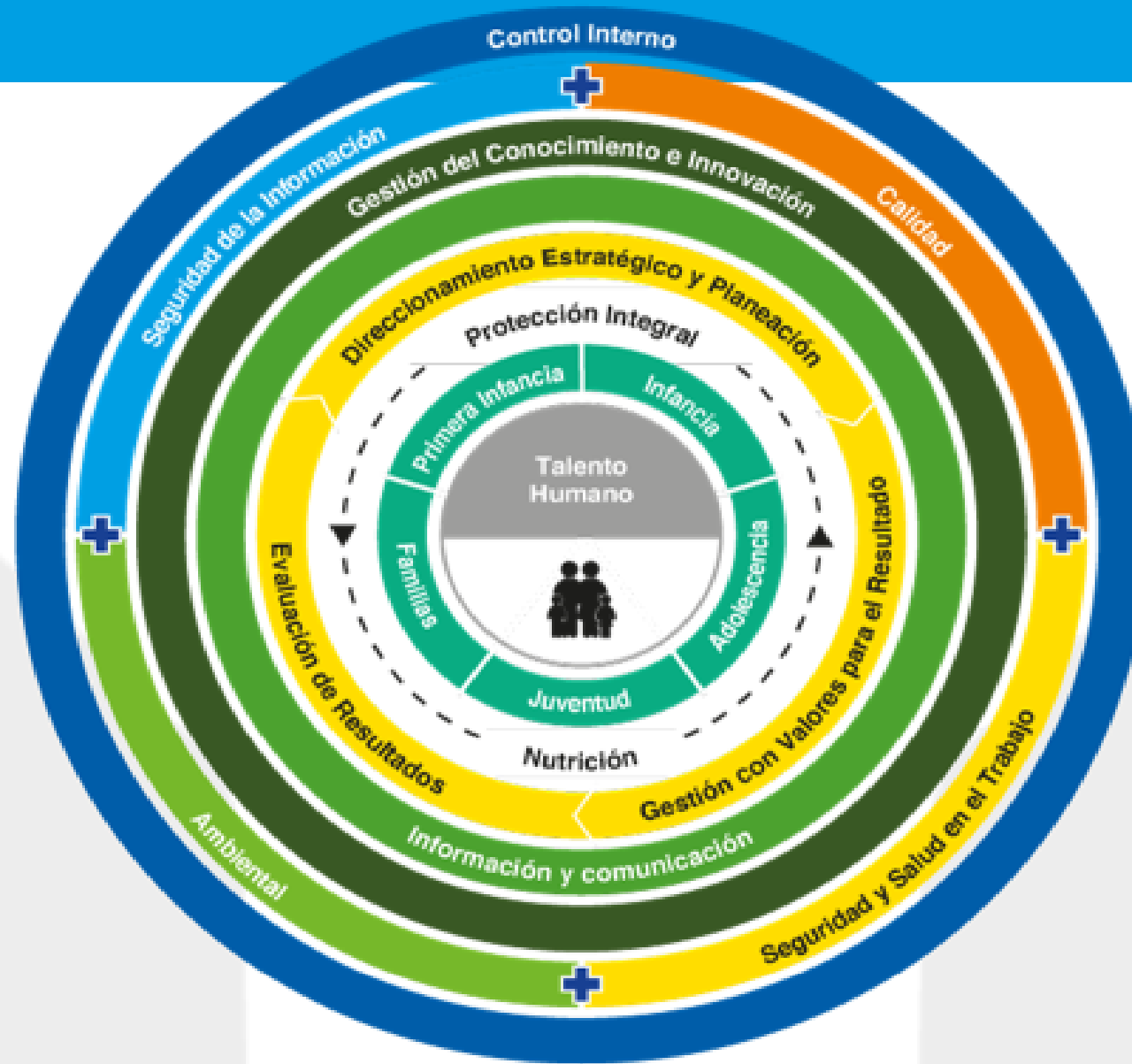



MIPG Se desarrolla a través de 7 Dimensiones Operativas:



AVANCE DE POLÍTICAS DEL MODELO INTEGRADO DE PLANEACIÓN Y GESTIÓN MIPG



Resultados, dimensiones MIPG. Diciembre 2021

La Gráfica muestra el resultado de los indicadores, disponibles al corte, para cada dimensión MIPG de la Regional Cordoba.

Están organizados según su valor, de mayor a menor. La dimensión con mayor avance (Talento Humano) obtuvo 95.0% y se muestra en la parte superior de la gráfica. La de menor avance (Evaluación para el resultado) obtuvo 86.7% y se muestra en la parte inferior de la gráfica.

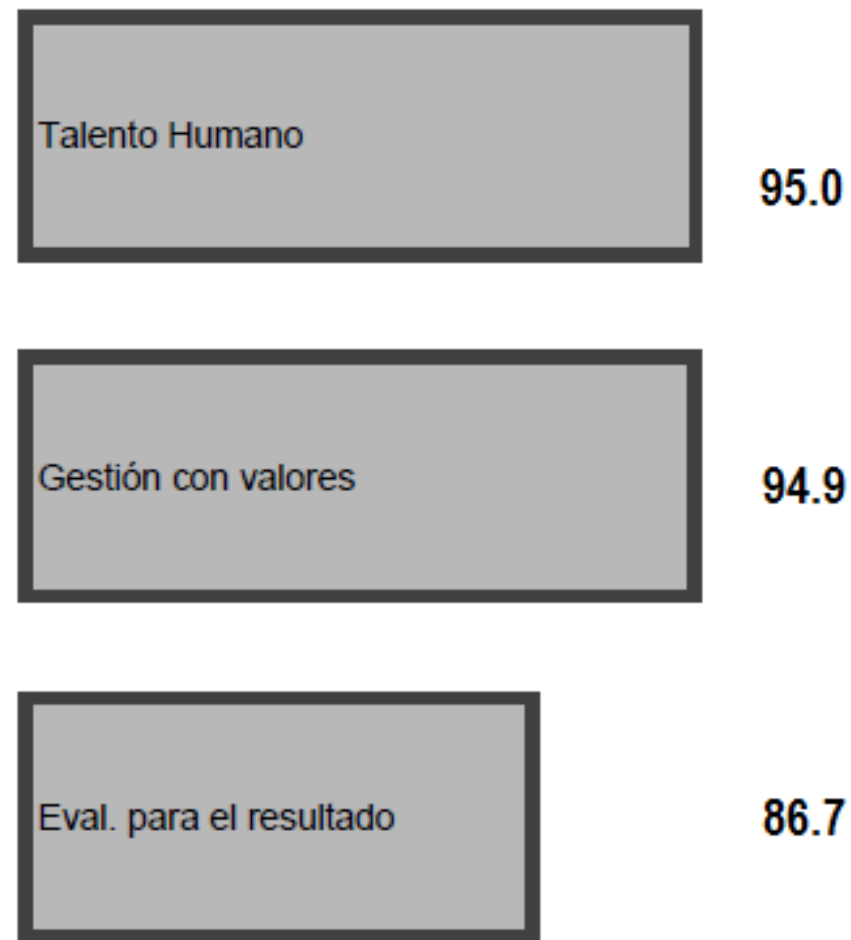

FUENTE: Sistema Integral de Monitoreo y Evaluación Institucional (SIMEI), ICBF.

Conteo de indicadores por dimensiones MIPG. Diciembre 2021



FUENTE: Sistema Integral de Monitoreo y Evaluación Institucional (SIMEI), ICBF.



5. INFORME EJECUCIÓN FINANCIERA

PRESUPUESTO DE FUNCIONAMIENTO E INVERSIÓN.



PRIMERA INFANCIA



Servicios	Cupos Programados	Meta financiera Programada 2021	Cupos Ejecutados 2021	Meta financiera Ejecutado 2021	Porcentaje de Ejecución
PRIMERA INFANCIA	89.778	242.122.489.566	87.636	224.973.325.872	93%
ATENCIÓN PROPIA E INTERCULTURAL	2.058	5.448.757.944	1.608	5.176.322.302	95%
CDI CON ARRIENDO - INSTITUCIONAL	5.010	18.067.445.029	4.668	16.680.491.842	92%
CDI SIN ARRIENDO - INSTITUCIONAL	12.783	42.636.485.618	11.801	38.901.587.111	91%
DESARROLLO INFANTIL EN MEDIO FAMILIAR CON ARRIEN	12.678	30.217.942.919	12.678	29.232.559.792	97%
DESARROLLO INFANTIL EN MEDIO FAMILIAR SIN ARRIEND	11.651	27.266.496.311	11.651	25.987.092.446	95%
HCB - COMUNITARIO	25.778	70.797.203.113	25.533	65.383.675.697	92%
HCB FAMI - FAMILIAR	14.738	31.964.144.062	14.629	28.999.168.064	91%
HCB INTEGRAL - COMUNITARIO INTEGRAL	4.752	14.520.276.570	4.738	13.572.403.062	93%
HOGARES INFANTILES - INSTITUCIONAL	330	1.203.738.000	330	1.040.025.556	86%

ADOLESCENCIA Y JUVENTUD - INFANCIA



Servicios	Cupos Programados	Meta financiera Programada 2021	Cupos Ejecutados 2021	Meta financiera Ejecutado 2021	Porcentaje de Ejecución
ADOLESCENCIA Y JUVENTUD	4.368	2.580.610.621	4.368	2.388.156.293	93%
ATENCIÓN MEDIA JORNADA CON DISCAPACIDAD - ADOLESCENCIA Y JUVENTUD	-	59.912.428	-	59.912.428	100%
DE TÚ A TÚ - ADOLESCENCIA Y JUVENTUD	8	6.719.608	8	1.794.135	27%
GENERACIONES "SACÚDETE" - ADOLESCENTES	1.694	988.693.065	1.694	937.192.954	95%
GENERACIONES "SACÚDETE" - ÉTNICOS	1.300	747.058.400	1.300	652.568.530	87%
GENERACIONES "SACÚDETE" - JÓVENES	1.366	778.227.120	1.366	736.688.246	95%
INFANCIA	9.612	4.382.598.640	9.612	2.255.091.694	51%
ATENCIÓN MEDIA JORNADA CON DISCAPACIDAD - INFANCIA	-	88.636.028	-	88.636.028	100%
DE TÚ A TÚ - INFANCIA	12	10.079.412	12	2.986.866	30%
GENERACIÓN EXPLORA	5.800	2.712.318.250	5.800	745.476.250	27%
GENERACIÓN EXPLORA RURAL	400	184.664.550	400	53.541.750	29%
GENERACIONES ÉTNICAS CON BIENESTAR	3.000	1.104.504.000	3.000	1.082.054.480	98%
KATÜNAA	400	282.396.400	400	282.396.320	100%

FAMILIAS Y COMUNIDADES - NUTRICIÓN



Servicios	Cupos Programados	Meta financiera Programada 2021	Cupos Ejecutados 2021	Meta financiera Ejecutado 2021	Porcentaje de Ejecución
FAMILIAS Y COMUNIDADES	5.479	5.511.391.383	5.214	5.511.391.383	100%
MI FAMILIA RURAL	400	464.538.400	397	464.538.400	100%
MI FAMILIA URBANA	4.158	3.981.652.983	3.896	3.981.652.983	100%
TERRITORIOS ÉTNICOS CON BIENESTAR	921	1.065.200.000	921	1.065.200.000	100%
NUTRICIÓN	615	2.723.609.691	615	2.515.812.728	92%
1.000 DÍAS PARA CAMBIAR EL MUNDO	600	2.249.334.800	600	2.041.537.837	91%
CENTRO DE RECUPERACIÓN NUTRICIONAL PARA LA PRIM	15	474.274.891	15	474.274.891	100%



PROTECCIÓN RESTABLECIMIENTO

Servicios	Cupos Programados	Meta financiera Programada 2021	Cupos Ejecutados 2021	Meta financiera Ejecutado 2021	Porcentaje de Ejecución
PROTECCIÓN RESTABLECIMIENTO	1.461	11.308.865.000	1.660	10.455.835.981	92%
APOYO PSICOLÓGICO ESPECIALIZADO	108	135.426.816	86	134.423.611	99%
CENTRO DE EMERGENCIA	84	1.547.096.688	56	1.401.736.292	91%
EXTERNADO MEDIA JORNADA	413	924.092.721	261	919.955.254	100%
EXTERNADO MEDIA JORNADA CONSUMO SOCIAL DE SUSTANCIAS PSICOACTIVAS	-	348.167.435	69	326.108.276	94%
EXTERNADO MEDIA JORNADA EN SITUACIÓN DE TRABAJO INFANTIL	-	1.182.639.672	259	1.148.745.838	97%
HOGAR GESTOR - DESPLAZAMIENTO FORZADO CON DISCAPACIDAD - AUTO 006 DE 2009	22	67.283.945	14	52.676.953	78%
HOGAR GESTOR - DISCAPACIDAD	129	564.855.135	92	362.420.410	64%
HOGAR GESTOR PARA VÍCTIMAS EN EL MARCO DEL CONFLICTO ARMADO SIN DISCAPACIDAD NI ENFERMEDAD DE CUIDADO ESPECIAL	9	24.115.613	5	12.108.598	50%
HOGAR SUSTITUTO ONG - DISCAPACIDAD	91	1.710.370.494	79	1.676.709.785	98%
HOGAR SUSTITUTO ONG - VULNERACIÓN	225	3.153.582.334	187	2.787.541.880	88%
INTERNADO	50	145.448.200	11	145.448.200	100%
INTERVENCIÓN DE APOYO - APOYO PSICOLÓGICO ESPECIALIZADO PARA NIÑOS, NIÑAS Y ADOLESCENTE VÍCTIMAS DE VIOLENCIA SEXUAL DENTRO Y FUERA DEL CONFLICTO ARMADO	-	205.230.101	-	205.230.101	100%
INTERVENCIÓN DE APOYO – APOYO PSICOSOCIAL CON CONSUMO EXPERIMENTAL DE SUSTANCIAS PSICOACTIVAS	-	34.560.100	20	34.560.100	100%
INTERVENCIÓN DE APOYO - APOYO PSICOSOCIAL EN SITUACIÓN DE TRABAJO INFANTIL	-	752.778.261	266	735.874.801	98%
INTERVENCIÓN DE APOYO PSICOSOCIAL	330	513.217.485	255	512.295.882	100%

PROTECCIÓN SRPA



Servicios	Cupos Programados	Meta financiera Programada 2021	Cupos Ejecutados 2021	Meta financiera Ejecutado 2021	Porcentaje de Ejecución
PROTECCIÓN SRPA	123	1.301.665.514	53	1.079.307.762	83%
CENTRO DE ATENCIÓN ESPECIALIZADO	40	345.979.074	7	202.092.558	58%
CENTRO DE INTERNAMIENTO PREVENTIVO	24	594.633.760	15	587.287.923	99%
CENTRO TRANSITORIO	4	110.439.294	1	54.656.693	49%
LIBERTAD ASISTIDA/VIGILADA	55	250.613.386	31	235.270.588	94%

Atención ICBF





6. INFORME GESTIÓN CONTRACTUAL ASOCIADA A METAS.





PROGRAMACION METAS SOCIALES Y FINANCIERAS

CONSOLIDADO DE ATENCION

CENTRO ZONA O REGIONAL CORDOBA

MODALIDADES DE ATENCION	CONTRATOS SUSCRITOS	CUPOS CONTRATADOS	USUARIOS ATENDIDOS
PRIMERA INFANCIA	113	89,367	107,857
INFANCIA	14	9,612	9,612
ADOLESCENCIA Y JUVENTUD	10	4,368	4,368
FAMILIA	8	4,558	4,293
COMUNIDADES	6	921	921
NUTRICION	50	615	615
PROTECCION	201	1,589	4,043
TOTAL	113	111,030	131,709



**BIENESTAR
FAMILIAR**



TIPO DE CONTRATO	2021	VALOR
Contratos de aporte- (proyectos de primera infancia, infancia, adolescencia y juventud, nutrición, familia y comunidad y protección)	212	\$ 266,916,869,898
Contrato prestación servicios profesionales	97	\$ 3,153,536,032
Contrato prestación de servicios (asistenciales y técnicos)	14	\$ 86,118,001
Otros – funcionamiento (mantenimiento, gestión ambiental, combustibles aseo, construcción, arriendo de inmuebles y dotación)	20	\$ 64,650,944
TOTAL	343	270.221.174.875



7. INFORME EJECUCIÓN DE POLÍTICAS, PROGRAMAS Y PROYECTOS

Cumplimiento Del PND Y Objetivos De Desarrollo Sostenible.



Alineación Plan Indicativo Institucional PII 2019-2022*



PII- Objetivo estratégico**

1. Garantizar intervenciones pertinentes y de calidad, dirigidas a las niñas, niños y adolescentes, fortaleciendo el componente de familia bajo un enfoque diferencial y territorial.

2. Asegurar una gestión institucional, orientada a resultados a nivel nacional y regional, apoyada en el uso de las tecnologías de la información.

3. Gestionar recursos financieros adicionales y optimizar su uso para maximizar el impacto en la gestión institucional.

4. Liderar la gestión del conocimiento en políticas de niñez y familias consolidando al ICBF como referente en América Latina.

5. Fortalecer una cultura organizacional basada en el servicio, la comunicación efectiva, la innovación, el control, la mejora continua y el desarrollo del talento humano

PND

- Pacto por la Equidad
- Pacto por la equidad de oportunidades para grupos étnicos.
- Pacto por la inclusión de todas las personas con discapacidad
- Pacto de equidad para las mujeres
- Pacto por la Legalidad

Plan Sectorial - DPS

Primera infancia
Infancia
Adolescencia y Juventud
Familias

• Fortalecimiento Institucional

Objetivos Desarrollo Sostenible





8. INFORME ACUERDO DE PAZ: AVANCES EN LA IMPLEMENTACIÓN



TRABAJO INFANTIL



¿Cómo lo hicimos?

- Aplicando criterios de Focalización
- Potenciando las vocaciones, intereses y talentos de los niños y niñas para la construcción de proyectos de vida
- Articulación Interinstitucional
- Gestión de redes comunitarias e interinstitucionales
- Movilización social



400 Niños, Niñas, Adolescentes a través de la modalidad de prevención de riesgos específicos KATUNAA

1.525 niños y niñas en Generaciones Étnicas (con Bienestar) en municipios PDET



¿En qué municipios desarrollamos la acción?

Tierralta, Montelíbano y Puerto Libertador

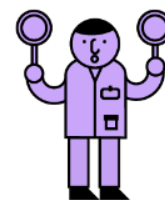

Logros: Implementación de la estrategia **Juego Limpio** en articulación con la empresa Bavaria, con énfasis en la prevención del consumo de alcohol y en el desarrollo de habilidades socio-emocionales.

Retos: Ampliación de cobertura en los municipios de Montelíbano y Valencia



TRABAJO INFANTIL



Adoptando medidas de Restablecimiento de derechos de acuerdo a las características y necesidades particulares.

56 Jornadas interinstitucionales para la prevención y erradicación del Trabajo Infantil -SNBF



1.019 Niños, Niñas, Adolescentes, atendidos en las modalidades de Apoyo y Fortalecimiento a la Familia

356 Niños , Niñas y Adolescentes con PARD en municipios PDET – Montelíbano y Tierralta

130 NNA atendidos a través del EMPI



¿En qué municipios desarrollamos la acción?

Tierralta y Valencia

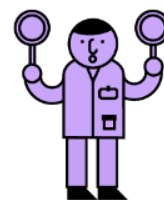

Logros: Flexibilización de los servicios (horarios, metodologías y conformación de grupos)

Retos: Transformar paradigmas para la desnaturalización del trabajo infantil



PRIMERA INFANCIA



¿Cómo lo hicimos?

A través actualización de diagnósticos y focalización de la población de primera infancia sin atención en zonas rurales, con el apoyo de autoridades de comunidades indígenas de las Etnias Zenú y Emberá Katio y líderes campesinos y comunitarios

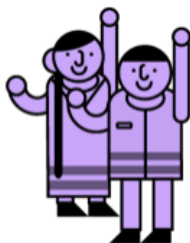

¿Quiénes se beneficiaron?

- 4.219 niños y niñas en primera infancia cuentan con atención integral en zonas rurales en municipios PDET



¿En qué municipios desarrollamos la acción?

Tierralta, Valencia, Puerto Libertador, Montelibano y San José de Uré



LOGROS

- Fortalecimiento de la atención en la Modalidad Propia e Intercultural en el municipio de Tierralta, durante la emergencia sanitaria a través del diseño, construcción e implementación de la Cartilla “PARA MANTENER NUESTROS SABERES”, a cargo de la Asociación de Cabildos Mayores Emberá Katio del Alto Sinú y financiada por la Empresa URRRA S.A



RETOS

- Incremento de cobertura en atención integral en la población focalizada en municipios PDET a través de la Modalidad Propia e Intercultural y servicio DIMF
- Fortalecer la gestión y coordinación con entidades del SNBF, para la garantía de atenciones prioritizadas.

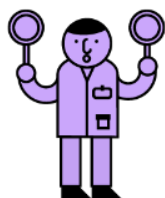



¿Cómo lo hicimos?

- Con la atención integral de 954 niños, niñas y mujeres gestantes y lactantes en los cinco municipios priorizados en el Acuerdo de Paz para implementar los Programas de Desarrollo con Enfoque Territorial (PDET).
- Articulación con entes territoriales y líderes indígenas, para garantizar la focalización de nuevos beneficiarios y la participación en las actividades de promoción y prevención
- Acciones de cualificación del talento humano en temas de seguridad alimentaria y nutricional, lactancia materna y alimentación complementaria.



¿En qué municipios desarrollamos la acción?

Atención en modalidades de la Estrategia de Atención y Prevención a la Desnutrición en los municipios PDET

MUNICIPIO	CUPOS	USUARIOS
MONTELÍBANO	50	159
PUERTO LIBERTADOR	60	192
SAN JOSÉ DE URÉ	40	130
TIERRALTA	120	376
VALENCIA	30	102
TOTAL	300	959



¿Qué desafíos y retos tuvimos para el cumplimiento?

- Ampliación de la cobertura en la zona rural y rural dispersa .
- Continuar con la articulación con entes territoriales y no gubernamentales para la atención en salud a beneficiarios que se encuentran en zonas rural y rural dispersa
- El retorno a la atención de manera presencial



9. ESPACIO DE PARTICIPACIÓN DE PARTES INTERESADAS



Dudas, preguntas??





10. COMPROMISOS ADQUIRIDOS: INFORME PARA EL SEGUIMIENTO





COMPROMISO POR CENTRO ZONAL	RESPONSABLE	FECHA DE CUMPLIMIENTO (DENTRO DE LA VIGENCIA)



11. CANALES Y MEDIOS PARA ATENCIÓN A LA CIUDADANÍA E INFORME PQRS

TIPO	PRINCIPALES MOTIVOS	2021 TOTAL	OPORTUNIDAD RESPUESTA
	<p>✓ ATENCIÓN POR CICLO DE VIDA Y NUTRICIÓN “ACVN”:</p> <ul style="list-style-type: none"> • Certificación Madres Comunitarias/Información Beneficios; Centro de Desarrollo Hogares Comunitarios de Bienestar Infantil – Cdi; Hogares Comunitarios de Bienestar; Hogares Comunitarios – FAMI <p>✓ INFORMACIÓN Y ORIENTACIÓN - IO:</p> <ul style="list-style-type: none"> • Alimentos; Custodia y Cuidado Personal; • Servicio al Ciudadano; Otras Instituciones. <p>✓ INFORMACIÓN Y ORIENTACIÓN CON TRÁMITE – IOT:</p> <ul style="list-style-type: none"> • Diligencias Administrativas; Solicitud de Copias; Actas complementarias; Servicio al Ciudadano. <p>SOLICITUD RESTABLECIMIENTO DERECHOS “SRD” : Maltrato Físico, Psicológico y /o negligencia; Abuso Sexual; Situación de Trabajo Infantil; Incumplimiento al Régimen de Visitas.</p> <p>SOLICITUD RESTABLECIMIENTO DERECHOS “SRD (OA): Solicitud de Cupo en Modalidad de Protección Diferente a Hogar Gestor; Solicitud de Cupo en Modalidad de Protección Hogar Gestor; Traslado por Competencia del PARD; Declaratoria de Adoptabilidad.</p> <p>REPORTE DE AMENAZA Y VULNERACIÓN DERECHOS “RAVD”: Violencia Física, Psicológica y/o negligencia; Situación Alta Permanencia en la calle; Carece Representante Legal y Situación de Trabajo Infantil</p>	<p>211</p> <p>1049</p> <p>1889</p> <p>3762</p> <p>347</p> <p>1587</p>	<p>Las PQRyS se tramitaron y se dieron respuesta dentro de los términos de Ley</p>





TIPO	PRINCIPALES MOTIVOS	2021 TOTAL	OPORTUNIDAD RESPUESTA
Peticiones:	INOBSERVACION DE DERECHOS : Sector Registraduría, Salud, Educacion.	46	Las PQRyS se tramitaron y se dieron respuesta dentro de los términos de Ley
	ASISTENCIA Y ASESORIA A LA NIÑEZ Y LA FAMILIA: Problemas de Comportamiento; Relacion de Pareja; Guías de Crianza y Conflicto Padres Separados.	434	
	TRAMITE DE ATENCION EXTRAPROCESAL "TAE" Conciliable Fijación Cuota de Alimentos; Conciliable alimentos, Visitas y Custodia; Conciliable Fijación de Custodia y Conciliable Revisión y /o Modificación de Cuota de Alimentos	3372	
	PROCESO CONFLICTO CON LA LEY Sistema de Responsabilidad para Adolescentes	2	
	TRAMITE DE ADOPCION Hijo de Crianza	1	
	Total peticiones:	12700	



BIENESTAR FAMILIAR



TIPO	PRINCIPALES MOTIVOS	2021 TOTAL	OPORTUNIDAD RESPUESTA
<u>Reclamos:</u>	<ul style="list-style-type: none">Incumplimiento de Obligaciones Contractuales: Maltrato Niños Niñas y Adolescentes “NNA” :Instalaciones físicas inadecuadas:Mal uso del producto:	<u>196</u>	Las PQRyS se tramitaron y se dieron respuesta dentro de los términos de Ley
<u>Sugerencias:</u>	<ul style="list-style-type: none">Procesos y procedimientos de los servicios, modalidades y trámites del ICBF	<u>1</u>	Las PQRyS se tramitaron y se dieron respuesta dentro de los términos de Ley
<u>Quejas:</u>	<ul style="list-style-type: none">Omisión o extralimitación de Deberes o funciones; Incumplimiento u omisión de actuaciones dentro del debido proceso; Demora en la atención (negar o retardar asuntos a su cargo) Y Parcialidad en Procesos:	<u>37</u>	Las PQRyS se tramitaron y se dieron respuesta dentro de los términos de Ley

CANALES DE ATENCIÓN

Se fortalecieron los canales de atención 24/7 para niños, niñas y adolescentes que se sienten amenazados o han visto vulnerados sus derechos:

Canales de Atención a la Ciudadanía



Chat ICBF

Disponible lunes a domingo 6:00 am a 9:00 pm



Videollamada

Disponible lunes a sábado 6:00 a.m. a 9:00 p.m.



WhatsApp

Envía mensajes a través de la aplicación desde tu celular. Disponible lunes a domingo 6:00 am a 9:00 pm



Llamada en Línea

Disponible lunes a sábado 6:00 a.m. a 9:00 p.m.



Línea Anticorrupción

Informe de denuncias



Puntos de Atención

Direcciones regionales y centros zonales del ICBF



Correo de contacto

atencionalciudadano@icbf.gov.co



Notificaciones Judiciales

Notificaciones.Judiciales@icbf.gov.co



Ventanilla de Trámites y Servicios



Portafolio de Oferta Institucional



Preguntas y Respuestas Frecuentes



LÍNEA DE ATENCIÓN A NIÑOS, NIÑAS Y ADOLESCENTES.
PROTECCIÓN · EMERGENCIA · ORIENTACIÓN

LÍNEA ANTICORRUPCIÓN Y PÁGINA WEB



LÍNEA ANTICORRUPCIÓN



Canales Dispuestos

- Línea gratuita nacional ICBF: 018000 91 80 80 - Opción 4. Para la recepción de denuncias de presuntos actos de corrupción el horario de atención es de Lunes a Viernes de 8 am a 5 pm.
- Correo electrónico: Anticorrupcion@icbf.gov.co
- Chat ICBF y Llamada en Línea
- Videollamada

WWW.ICBF.GOV.CO

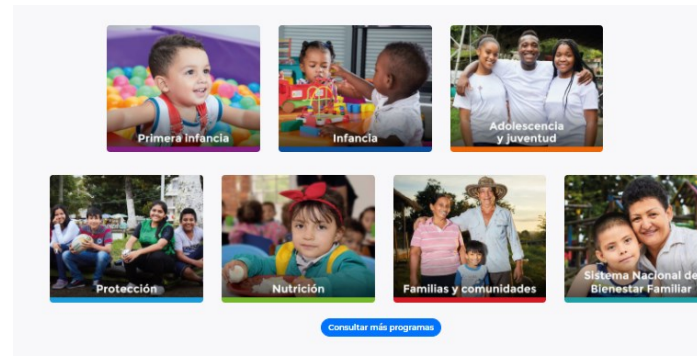

Enlaces de Interés

- | | | | | | |
|--|---|---|---|---|---|
| Transparencia y Acceso a la Información Pública | Rendición de Cuentas ICBF | Innovación ICBF | Gobierno Digital | Normativa Institucional | Citaciones |
| Prosperidad Social (DPS) | Colombia Compra Eficiente | Datos Abiertos | Convocatoria No.433 2016 - ICBF | Acciones de Tutela Convocatoria No.433 2016 | Sistema Único de Información de la Niñez - SUIN |
| Centro de Memoria Histórica | Función Pública | Sistema de Información y Gestión del Empleo Público (SIGEP) | Sistema Único de Información de la Niñez - SUIN | | |
| Unidad de Atención y Reparación Integral a las Víctimas | | | | | |
| SNARIV - Sistema Nacional de Atención y Reparación Integral a las Víctimas | | | | | |

- Programas, estrategias y servicios
- Trámites
- Espacios de participación en línea
- Oferta de información en canal electrónico
- Conjuntos de datos abiertos disponibles
- Avances y resultados de la gestión institucional
- El Plan anticorrupción y de atención al ciudadano
- Informes de Rendición de Cuentas y Mesas Públicas



12. EVALUACIÓN DE LA AUDIENCIA DE RENDICIÓN PÚBLICA DE CUENTAS



PÚBLICA



GRACIAS



	<p>El futuro es de todos</p>	<p>Gobierno de Colombia</p>
---	----------------------------------	---------------------------------

