



# Rendición de cuentas Octubre 2020

Instituto Colombiano de  
Bienestar Familiar  
Regional Casanare



El futuro  
es de todos

Gobierno  
de Colombia



**BIENESTAR  
FAMILIAR**

Promover el desarrollo y la protección integral de los niños, niñas y adolescentes, así como el fortalecimiento de las capacidades de los jóvenes y las familias como actores clave de los entornos protectores y principales agentes de transformación social

**MISIÓN**

Lideraremos la construcción de un país en el que los niños, niñas y adolescentes y jóvenes se desarrollen en condiciones de equidad y libres de violencias

**VISIÓN**



## Nuestros Valores

### Objetivos Estratégicos

1 Garantizar **intervenciones pertinentes y de calidad**, dirigidas a los niños, niñas, adolescentes y jóvenes fortaleciendo el componente de familia bajo un enfoque diferencial y territorial.

3 Gestionar **recursos financieros adicionales** y optimizar su uso para maximizar el impacto.

5 Fortalecer una cultura organizacional basada en el servicio, la comunicación efectiva, la innovación, el control, la mejora continua y el desarrollo del talento humano.

7 Brindar condiciones de seguridad y salud en el ICBF.



### Objetivos Estratégicos

2 Asegurar una **gestión institucional, orientada a resultados a nivel nacional y local**, apoyada en el uso de las tecnologías de la información.

4 Liderar la **gestión del conocimiento** en políticas de niñez y familias, consolidando al ICBF como referente en América Latina.

6 Prevenir los impactos ambientales generados por nuestra actividad.

8 Fortalecer la gestión, seguridad y privacidad de la información, y los entornos donde es tratada, gestionada, administrada y custodiada.

**Directora Regional**  
Yenny Grisela Rincón Serna

**Coordinadoras de Centros Zonales**



**Yopal**

Nidia Milena Rojas



**Paz de Aripuro**

Sandra Patricia Avila



**Villanueva**

Paula Andrea Barreto

**Coordinadoras de Grupos**



**Administrativa**

Margareth Ortiz Rubio



**Planeación y Sistemas**

Soledad Castellanos



**Asistencia Técnica**

Maria del Pilar Caro



**BIENESTAR FAMILIAR**

**CENTRO ZONAL  
PAZ DE ARIPORO**



**CENTRO ZONAL  
VILLANUEVA**



**CENTRO ZONAL  
YOPAL**



# POBLACIÓN ICBF 2020



A

## CENTRO ZONAL YOPAL

Atención a 7.078 usuarios

47%

## CENTRO ZONAL PAZ DE ARIPORO

B

Atención a 4.923 usuarios

33%

C

## CENTRO ZONAL VILLANUEVA

Atención a 3.052 usuarios

20%

**TOTAL DE POBLACIÓN ICBF**  
**15.053**



BIENESTAR  
FAMILIAR

# PROCESOS MISIONALES



**Promoción y  
Prevención**

PRIMERA INFANCIA  
NIÑEZ Y ADOLESCENCIA

FAMILIAS  
NUTRICIÓN

01

**Protección**

RESPONSABILIDAD PENAL  
RESTABLECIMIENTO DE  
DERECHOS

ADOPCIONES

02

**RELACIÓN CON EL CIUDADANO**

03

# PRESUPUESTO DE INVERSIÓN 2020/EJECUCIÓN COMPARATIVO 2019

PROYECTO	PROGRAMACIÓN VIGENTE OCTUBRE 2020		EJECUTADO CORTE OCTUBRE 2020	
	Presupuesto	Cupos	Presupuesto	Cupos
PRIMERA INFANCIA	29.928 Millones	10.759	21.326 Millones	10.759
PROTECCIÓN	6.425 Millones	683	5.169 Millones	474
NIÑEZ Y ADOLESCENCIA	1.274 Millones	3.400	47 Millones	900
NUTRICIÓN	552 Millones	150	511 Millones	150
FAMILIAS Y COMUNIDADES	1.068 Millones	646	522 Millones	639
	<b>39.247 Millones</b>	<b>15.638</b>	<b>27.575 Millones</b>	<b>12.922</b>
<b>VIGENCIA 2019</b>	<b>38.532 Millones</b>	<b>15.834</b>	<b>34.120 Millones</b>	<b>15.748</b>





# Promoción y Prevención

## PRIMERA INFANCIA



El futuro  
es de todos

Gobierno  
de Colombia



**BIENESTAR  
FAMILIAR**



BIENESTAR  
FAMILIAR



BIENESTAR  
FAMILIAR



# PRIMERA INFANCIA

Se atienden beneficiarios en 176 unidades de servicio en las distintas modalidades de atención.

**Presupuesto:**  
\$ 29.928 millones.

**Beneficiarios**  
10.872

**Centro Zonal Yopal**  
4.501 cupos

**Centro Zonal Paz de Ariporo:**  
3.637 cupos

**Centro Zonal Villanueva:**  
2.734 cupos



C.Z YOPAL BIENESTAR FAMILIAR

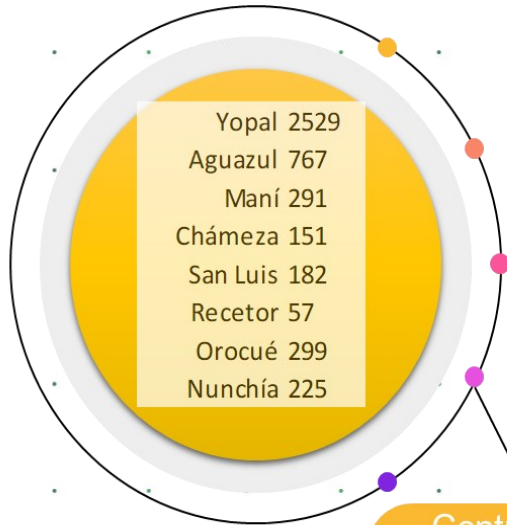

**Centro Zonal Yopal**



**Centro Zonal Paz de Ariporo**

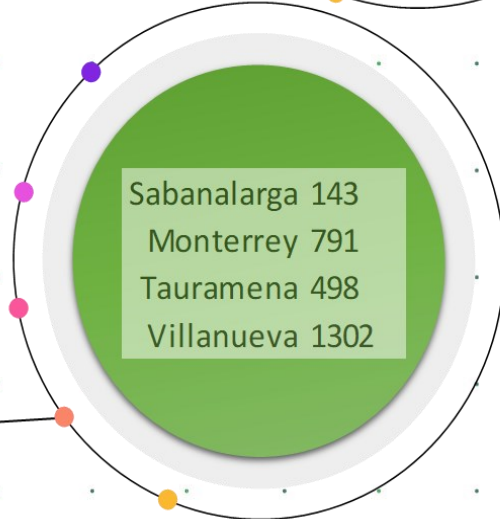

**Centro Zonal Villanueva**



# PRIMERA INFANCIA

## TIPO DE BENEFICIARIO

MENOR DE SEIS MESES	419
MUJER GESTANTE	147
NIÑO O NIÑA ENTRE 6 MESES Y 5 AÑOS Y 11 MESES	10306
<b>TOTAL</b>	<b>10872</b>

## NACIONALIDAD

Colombia	10784
Ecuador	1
Venezuela	87
<b>TOTAL</b>	<b>10872</b>

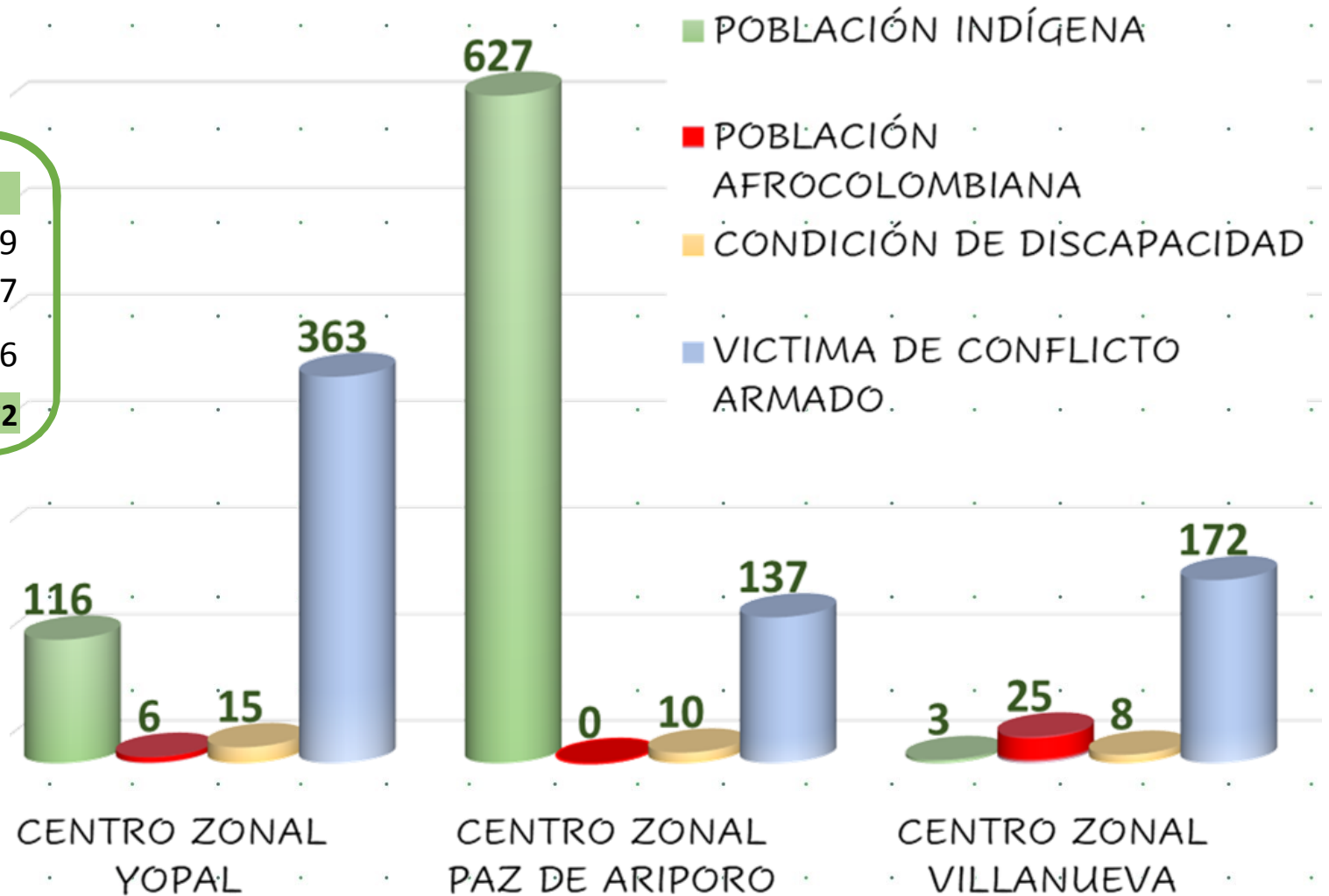



# PRIMERA INFANCIA

## OBJETIVO

Potenciar el desarrollo integral de niñas y niños de primera infancia a través de los servicios de educación inicial en el marco de la atención integral, con estrategias pertinentes oportunas y de calidad para el goce efectivo de los derechos. Desde la concepción hasta los 4 años 11 meses 29 días.

# PRIMERA INFANCIA - CUALIFICACIÓN

## AGENTES FOCALIZADOS

73

38 Técnico en auxiliar en preescolar.

35 Inicial focalizados para licenciatura en educación inicial.

1

**Formación inicial:** Se priorizarán los programas técnicos y de pregrado mediante acceso a programas de educación superior y la necesidad de preparación en ámbitos del conocimiento disciplinar relativos a la primera infancia.

**Formación avanzada:** se refiere a la formación posgradual, representada en las especializaciones y maestrías de los agentes educativos, madres y padres comunitarios.

2

## AGENTES FOCALIZADOS

2

1 Especialización.  
1 Maestría

## AGENTES FOCALIZADOS

117

80 Diplomado en Gestión del riesgo en la primera infancia.

37 Diplomado en procesos pedagógicos y neurociencia.

3

**Formación en servicio actualización:** es la herramienta que permite la actualización y profundización en los temas relacionados con educación inicial, primera infancia

192

Procesos en curso

# PRIMERA INFANCIA





# Promoción y Prevención

## Niñez y Adolescencia



El futuro  
es de todos

Gobierno  
de Colombia



**BIENESTAR  
FAMILIAR**



# NIÑEZ Y ADOLESCENCIA



APRENDIENDO A CUIDARME

CUIDEMOS  
NUESTRO  
TESORO

VILLANUEVA

I.E. EZEQUIEL MORENO Y DIAZ

Decimos No  
al abuso  
Sexual

CASANARE



# NIÑEZ Y ADOLESCENCIA

## OBJETIVO

Promover el reconocimiento de los niños, niñas y adolescentes como sujetos de derechos por parte de ellos y ellas mismas, de sus familias, cuidadores, comunidades, autoridades y entidades territoriales, y de los socios estratégicos y entidades operadoras del Programa, responsables de la garantía y protección de los derechos de los niños, niñas y adolescentes.



# NIÑEZ Y ADOLESCENCIA

**Centro Zonal Yopal:**  
**1.350 cupos**

**Centro Zonal Paz de Ariporo:**  
**1.600 cupos**

**Centro Zonal Villanueva:**  
**450 cupos**

**3.400**  
**CUPOS**

Yopal 600  
Aguazul 100  
Maní 100  
Chámeza 100  
San Luis 50  
Recetor 50  
Orocué 200  
Nunchía 150

Centro Zonal  
Yopal

Centro Zonal  
Paz de Ariporo

La Salina 50  
Sácama 125  
Támara 125  
Pore 100  
Hato Corozal 575  
Paz de Ariporo 625

Monterrey 100  
Tauramena 100  
Villanueva 250

Centro Zonal  
Villanueva

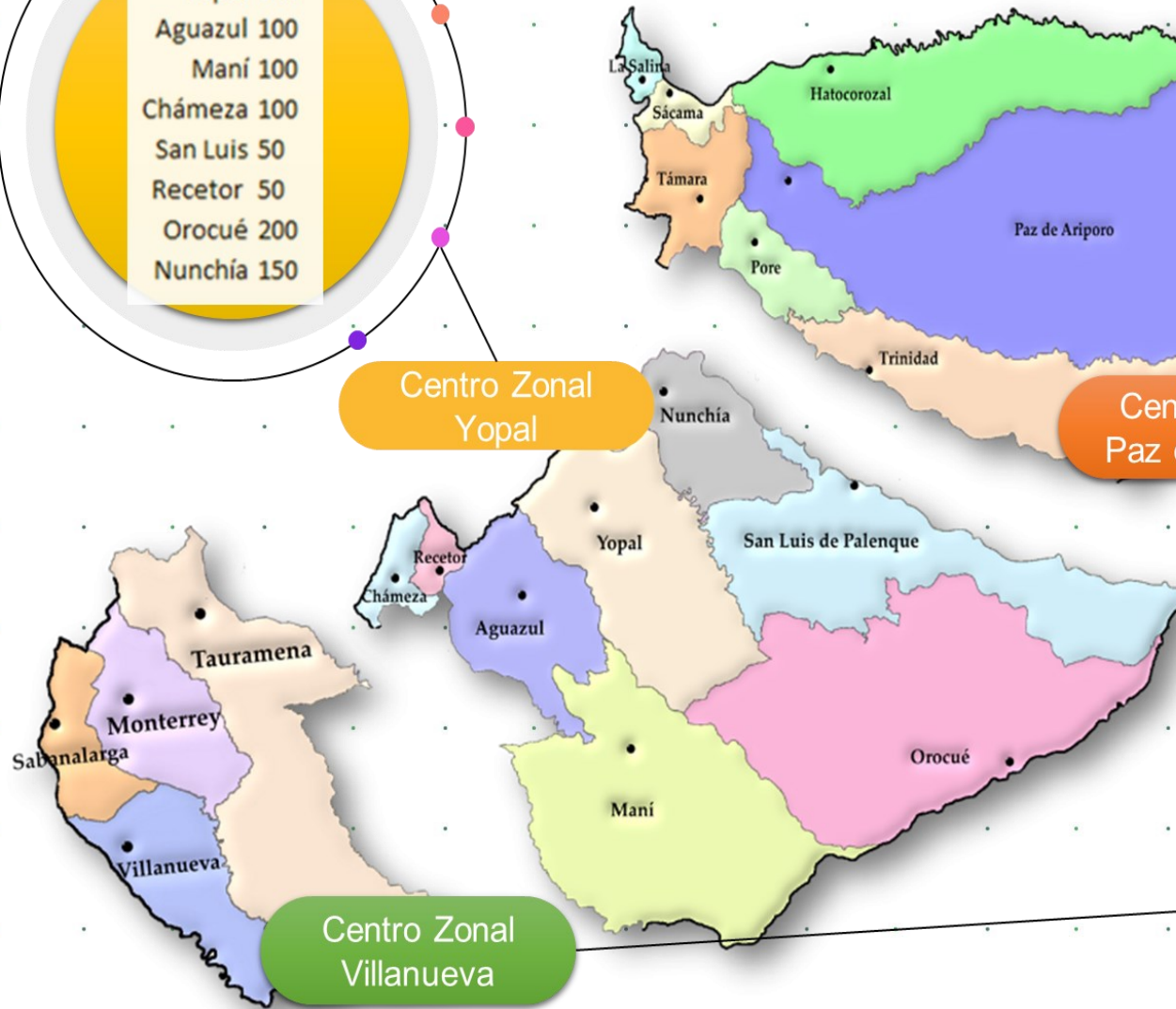

Niñas, niños y adolescentes de 6 a 17 años, en condiciones de riesgo e inobservancia, amenaza o vulneración de derechos.

**2.400 beneficiarios**  
**Presupuesto de**  
**939 millones**



**Generaciones**  
**Tradicional - Rural**

**Presupuesto**  
**\$1.140**  
**millones**  
**Beneficiarios**  
**: 3.200**

Niñas, niños y adolescentes de 6 a 17 años, en condiciones de riesgo e inobservancia, amenaza o vulneración de derechos.



**800 beneficiarios**  
**Presupuesto de**  
**201 millón**

**Generaciones Étnicas**



C.Z. Y BIENESTAR FAMILIAR

# NIÑEZ Y ADOLESCENCIA

## Fortalecimiento Familiar:

- ✓ Vínculo relacional
- ✓ Habilidades parentales



Descubrimiento de talentos y vocaciones



LITERATURA Y JUEGO



RECREACIÓN Y DEPORTE



ARTE Y CULTURA



## Sesiones diseñadas:

- ✓ Capacidades
- ✓ Habilidades
- ✓ Temática específica



CIENCIA Y TECNOLOGÍA



- ✓ Promoción de derechos – Participación.
- ✓ Desarrollo iniciativas juveniles – 14 a 18 años



# ESTRATEGIA – AMAS - EPRE



Desarrollar acciones para la **prevención de vulneraciones específicas desde un enfoque territorial**, que respondan a situaciones y contextos de alto riesgo o de emergencia y que requieren una atención diferenciada, fortaleciendo factores protectores y mitigando factores de riesgo para la protección integral de los derechos de la niñez y la adolescencia.

Promoción de derechos de las niñas, niños y adolescentes y prevención de sus vulneraciones

# ESTRATEGIA – AMAS - EPRE

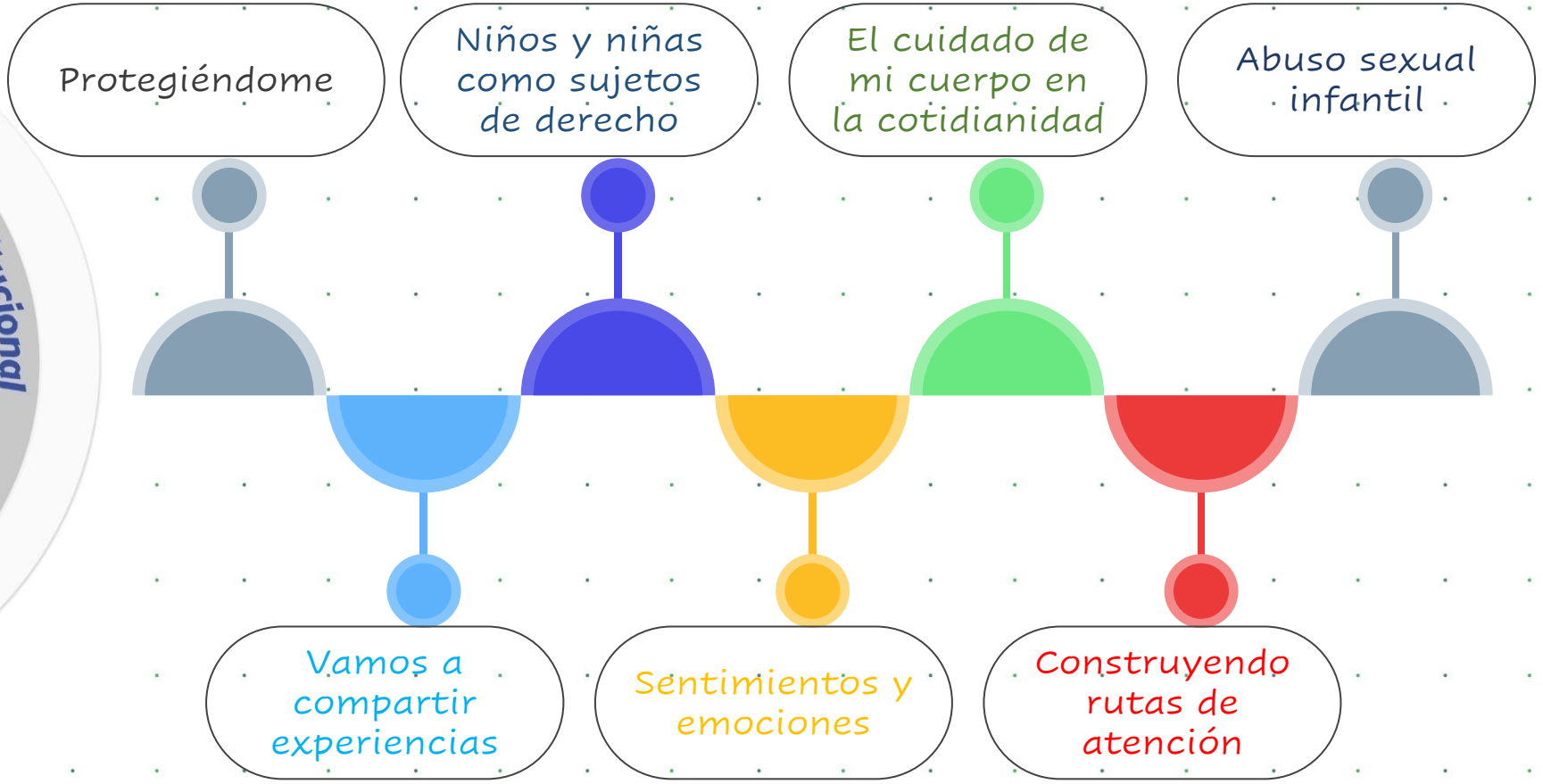

# NIÑEZ Y ADOLESCENCIA







# Promoción y Prevención Familias



El futuro  
es de todos

Gobierno  
de Colombia



**BIENESTAR  
FAMILIAR**

PÚBLICA



# Familias

# FAMILIAS Y COMUNIDADES

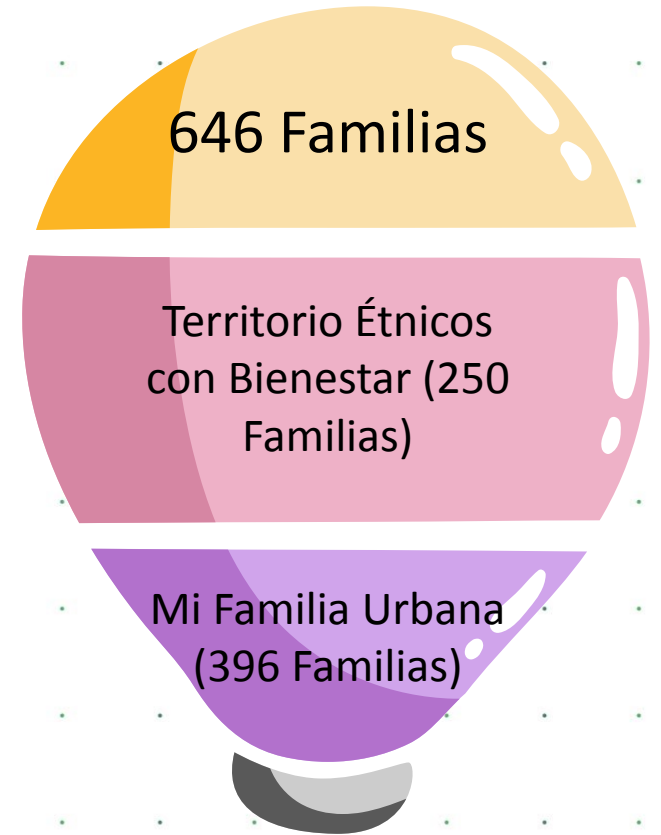
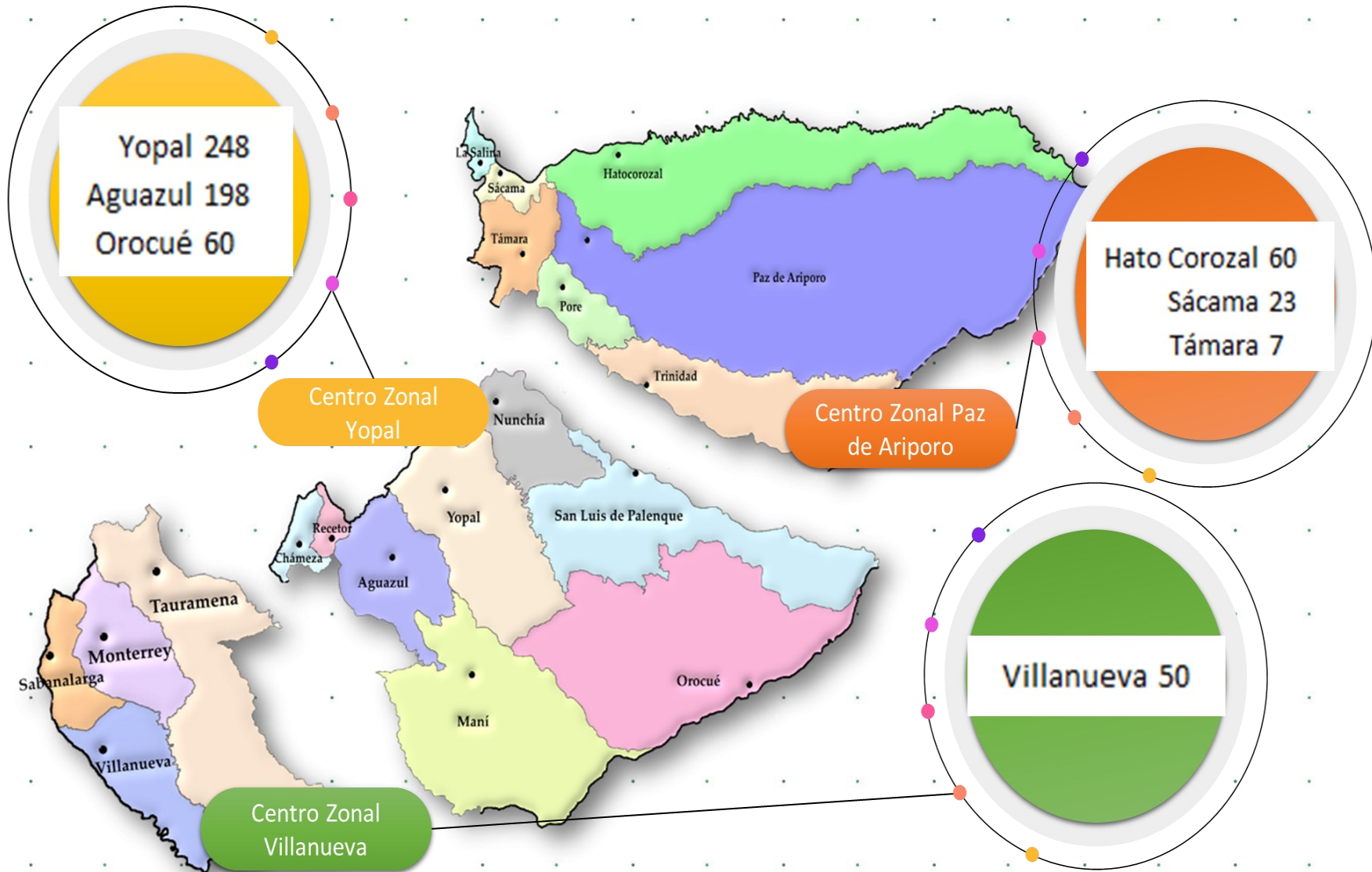

Presupuesto de 1.021 Millones

# FAMILIAS Y COMUNIDADES

MI FAMILIA URBANA

TERRITORIOS ETNICOS  
CON BIENESTAR

## OBJETIVO

**Fortalecer las capacidades de las familias** para PROMOVER EL DESARROLLO INTEGRAL de los niños, niñas y adolescentes y REDUCIR y MITIGAR los efectos de la **violencia, el abuso o la negligencia en su contra.**

## POBLACIÓN

- ✓ Familias con NNA en Protección (PARD - SRPA)
- ✓ Familias con NN en ALTO Riesgo de vulneración en Primera infancia

# FAMILIAS Y COMUNIDADES

OBJETIVOS  
ESPECÍFICOS



## *Mi Familia Urbana*

Promover el fortalecimiento de capacidades parentales, relacionales y de resiliencia en familias urbanas con niños, niñas y adolescentes que se encuentren en alto riesgo o con vulneración de derechos y fortalecer el tejido social a través del intercambio de experiencias entre las familias y con otros actores o referentes comunitarios.



## *Territorios Etnicos Con Bienestar*

Fomentar el fortalecimiento familiar y comunitario de los pueblos étnicos a través de acciones que recuperen y afiancen sus valores culturales, mejoren sus capacidades socioorganizativas y apoyen la producción de alimentos para el auto-consumo con el fin de contribuir a su pervivencia, a su desarrollo autónomo y a su inclusión social.

# FAMILIAS Y COMUNIDADES

## COMPONENTES



**CAPACIDADES FAMILIARES**



**CONVERGENCIA DE OFERTA Y GESTIÓN DE REDES**



**CAPACIDADES COMUNITARIAS**

## FORMAS DE INTERVENCIÓN



**Visitas domiciliarias**

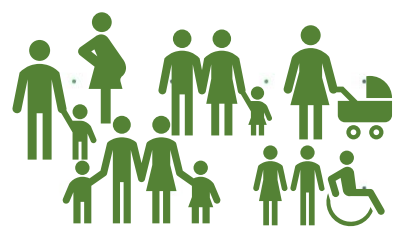

**Encuentros familiares**



**Acompañamiento no presencial**

# FAMILIAS Y COMUNIDADES - DIMENSIONES

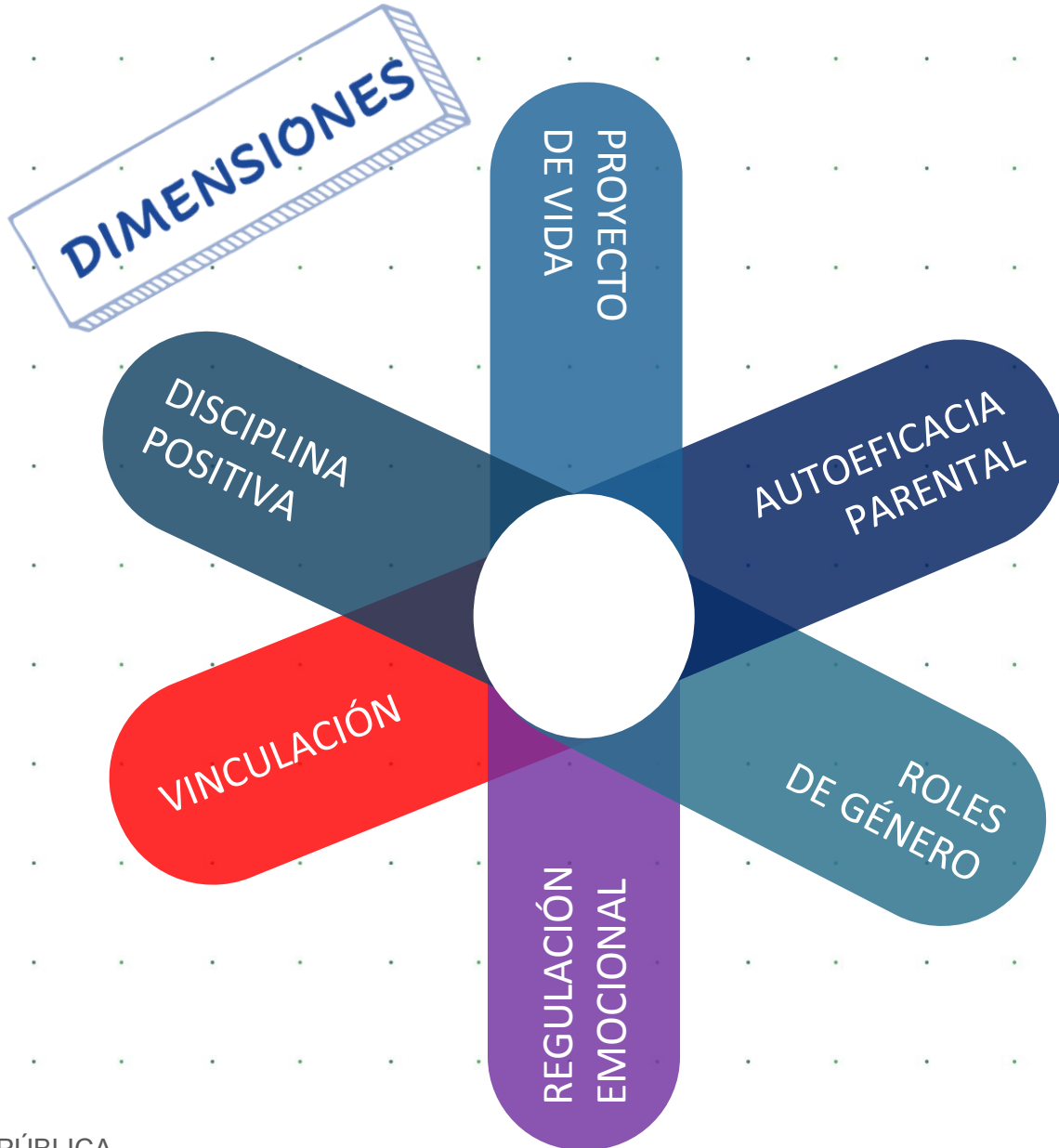

## TEMAS BÁSICOS

- 1 Cuidado y autocuidado.
- 2 Comunicación y resolución de conflictos
- 3 Crianza positiva
- 4 Regulación emocional y vinculación positiva
- 5 Roles y participación democrática al interior de la familia



# FAMILIAS Y COMUNIDADES



**BIENESTAR  
FAMILIAR**







# Promoción y Prevención Nutrición



El futuro  
es de todos

Gobierno  
de Colombia



**BIENESTAR  
FAMILIAR**

# Municipios de atención Modalidad Mil Dias

150 Cupos

552 Millones

Centro Zonal Villanueva

30 cupos

Centro Zonal Yopal

40 cupos

Centro Zonal Paz de Ariporo

30 cupos

50 cupos

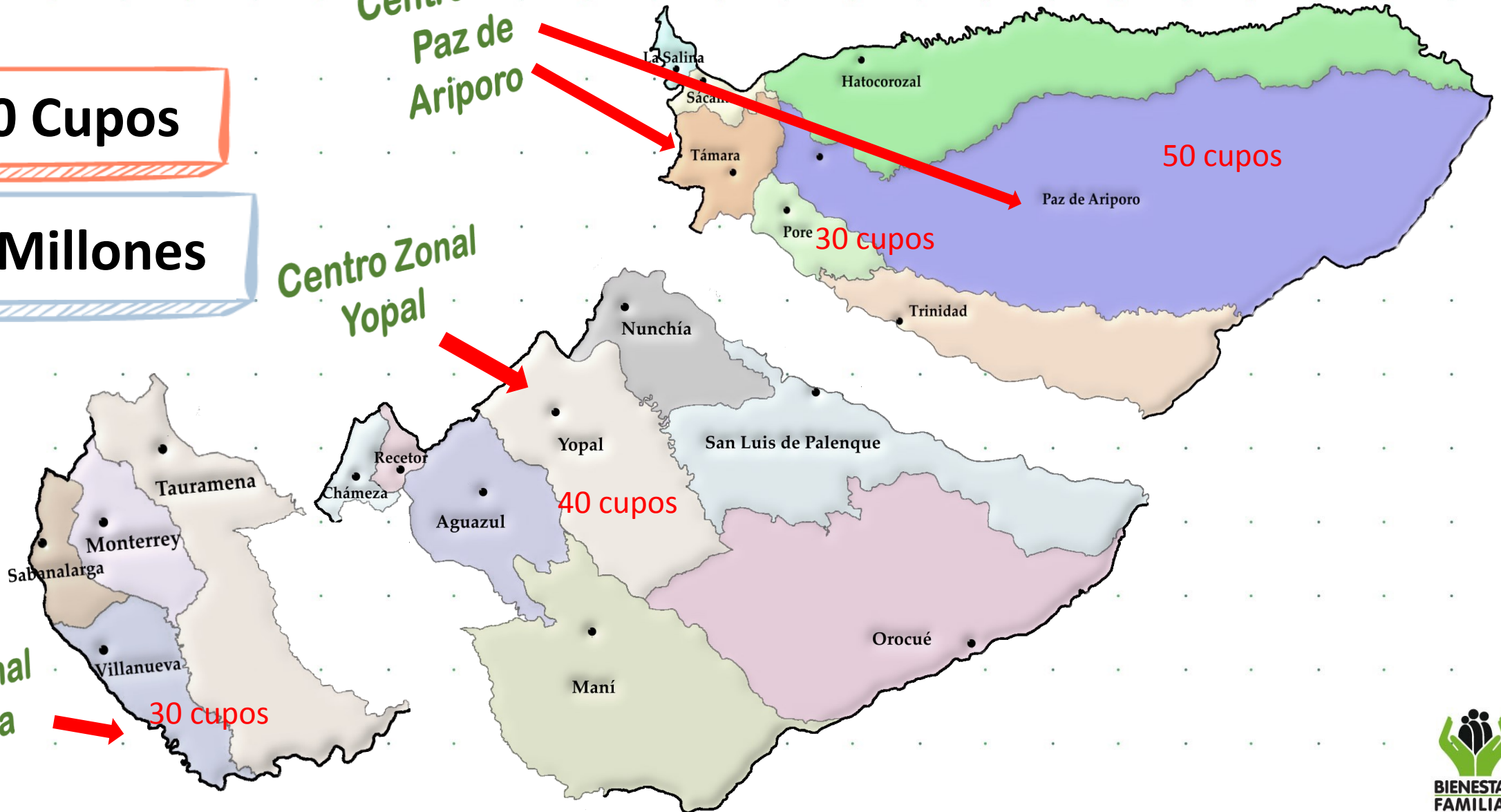

# Modalidad Mil Dias

## OBJETIVO

*Promover el desarrollo de las niñas y los niños en sus mil primeros días de vida, a través de la implementación de acciones que prevengan la desnutrición crónica mediante la promoción de condiciones adecuadas de nutrición y salud, al tiempo que se fortalecen las capacidades familiares que contribuyan a la generación y promoción de entornos protectores.*

## POBLACIÓN

- *Mujeres gestantes con bajo peso y sus hijos hasta la edad de 6 meses.*
- *Niñ@s menores de 2 años con diagnóstico de riesgo de desnutrición aguda y/o que se encuentren en tratamiento ambulatorio.*
- *Nin@s egresados de los Centros de Recuperación Nutricional.*
- *Nin@s entre 2 y 5 años con diagnóstico de desnutrición aguda.*



# Componentes de Atención

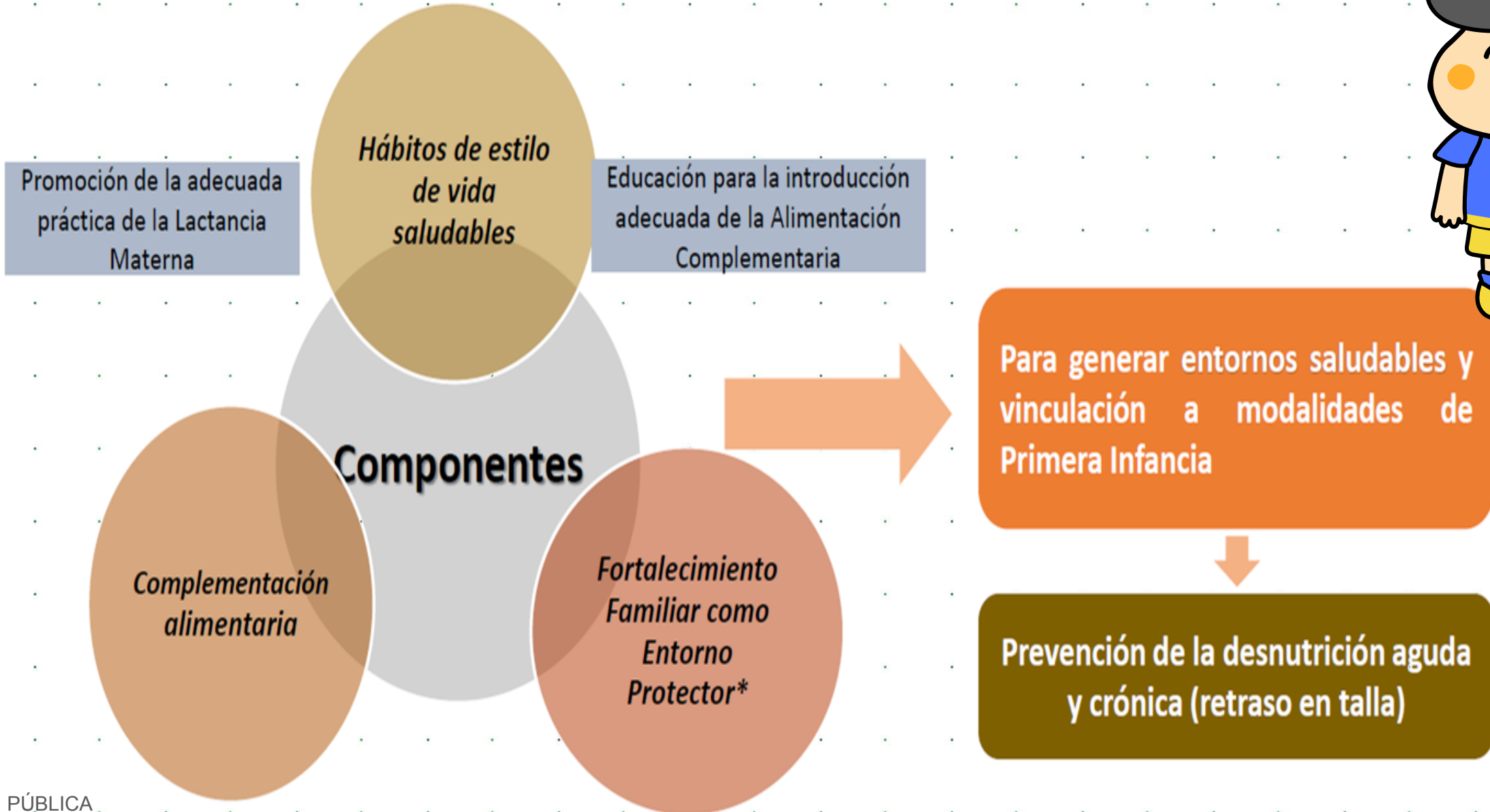

# Modalidad 1.000 días para cambiar el mundo

- ❑ Entrega de complementos y seguimiento nutricional casa a casa. En octubre se citaron algunos beneficiarios en un punto de encuentro.
- ❑ Seguimiento telefónico continuo al estado de salud y consumo de alimentos.
- ❑ Actividades de refuerzo en diferentes temáticas mediante entrega de folletos y contacto telefónico.
- ❑ Activación de rutas en caso de desnutrición.





## Entregas AAVN – Bienestarina® Más

Regional	Centro zonal	Cupos	*kg Bienestarina Más entregados 2020
Casanare	Centro Zonal YOPAL	4831	39.698
	Centro Zonal PAZ DE ARIPORO	3778	37.815
	Centro Zonal VILLANUEVA	2756	27,161

## Entregas – Bienestarina Liquida Unidad Móvil

Regional	Municipio Punto	Cupos
Casanare	Comunidades indígenas Orocué; Barronegro, caño mochuelo y Aguazul (Atalayas).	957

# Nutrición





# Protección

RESPONSABILIDAD PENAL.  
RESTABLECIMIENTO DE  
DERECHOS.



El futuro  
es de todos

Gobierno  
de Colombia



**BIENESTAR  
FAMILIAR**





# PROTECCIÓN

## RESPONSABILIDAD PENAL RESTABLECIMIENTO DE DERECHOS

SERVICIO	Servicio	Usuarios Programados	Usuarios Ejecutados	Presupuesto proyectado	Ejecutado
<b>RESPONSABILIDAD PENAL</b>	INTERVENCIÓN DE APOYO RESTABLECIMIENTO	15	9		
	CENTRO DE INTERNAMIENTO PREVENTIVO	15	8	\$ 1.427.501.925	\$ 1.048.599.630
	CENTRO DE ATENCION ESPECIALIZADO	46	34		
	LIBERTAD ASISTIDA/VIGILADA	35	11		
	<b>TOTAL</b>	<b>111</b>	<b>62</b>		
<b>RESTABLECIMIENTO DE DERECHOS</b>	HOGAR GESTOR VÍCTIMAS	8	8	\$ 15.400.658	\$ 7.075.978
	HOGAR GESTOR – DISCAPACIDAD	95	83	\$ 366.634.101	\$ 216.738.578
	HOGAR SUSTITUTO DISCAPACIDAD	33	29		
	HOGAR SUSTITUTO VULNERACIÓN	331	295	\$ 4.042.886.471	\$ 2.747.340.281
	INTERVENCION DE APOYO PSICOLÓGICO	108	108	\$292.183.200	\$ 233.746.560
	<b>TOTAL 2019</b>	<b>589</b>	<b>566</b>	<b>\$ 5.751.316.462</b>	<b>\$ 3.493.785.065</b>
<b>TOTAL 2020</b>	<b>575</b>	<b>523</b>	<b>\$ 6.144.606.355</b>	<b>\$ 4.253.501.027</b>	



# PROTECCIÓN

## EMPI



El futuro  
es de todos

Gobierno  
de Colombia



**BIENESTAR  
FAMILIAR**

PÚBLICA

# EMPI – EQUIPO MÓVIL DE PROTECCIÓN INTEGRAL



*Promover el restablecimiento de los derechos de los niños, niñas y adolescentes, a través de la atención directa a las familias y la gestión de la oferta con los agentes del Sistema Nacional de Bienestar Familiar (SNBF) cuando se trate de una inobservancia de derechos; y el direccionamiento a la autoridad administrativa competente (Defensoría de Familia o Comisaría de Familia), para los casos de amenaza y vulneración de derechos.*

# EMPI – Avance Estrategia

Articulación Secretaría de Gobierno del Municipio de Yopal, y Particulares para la entrega de 12 ayudas humanitarias a familias con vulnerabilidad económica.

Realización de 8 Jornadas de Búsqueda Activa con el acompañamiento de la Policía de Infancia y Adolescencia y Secretaría de Gobierno del Municipio de Yopal.

Identificación de 34 NNA en desarrollo de ejercicios de búsqueda activa en el Municipio de Yopal, de los cuales el equipo ha atendido a 7 a través de la Estrategia EMPI, 6 familias reusaron la atención y se perdió contacto con 18 NNA por pertenecer a población migrante.



Del 24 de marzo al 30 de junio se efectuó seguimiento telefónico a 89 familias atendidas en anteriores vigencias.

Implementación de la Estrategia en los Municipios de: Maní, Trinidad, Paz de Ariporo, Villanueva y Yopal.

Valoración del entorno familiar y social a 108 núcleos familiares de los municipios de: Maní, Trinidad, Paz de Ariporo, Villanueva y Yopal. to the Sun

# PROTECCIÓN - ADOPCIONES

La Regional Casanare ha asignado en adopción 10 niños, niñas y adolescentes, de los cuales 7 de ellos tenían una característica y necesidad especial. De esas 10 asignaciones 2 fueron adopciones de hijo de cónyuge, las restantes fueron adopciones abiertas.

**Número de niños, niñas y adolescentes con familia adoptiva**

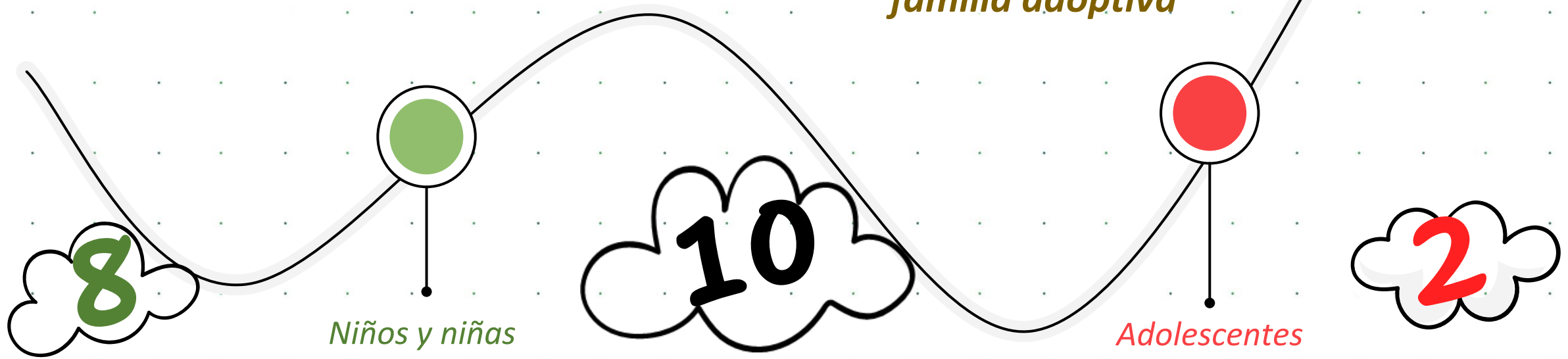
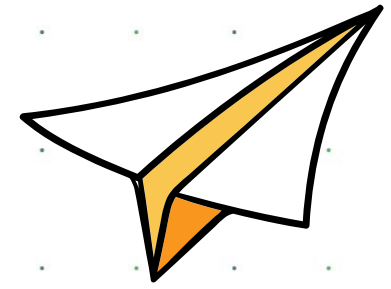

*Niños y niñas*

*Adolescentes*

Características y necesidades especiales		Clase de adopción	
Si	No	Determinada	Indeterminada
5	3	1	7

Características y necesidades especiales		Clase de adopción	
Si	No	Determinada	Indeterminada
2	-	1	1

Niños, niñas

Adolescentes



BIENESTAR FAMILIAR



# SRD Y REPORTE DE AMENAZA O VULNERACIÓN



El futuro  
es de todos

Gobierno  
de Colombia



**BIENESTAR  
FAMILIAR**

# PROTECCIÓN - INGRESO PARD

MOTIVOS DE PETICIÓN	NÚMERO PETICIONES	%
<i>Abandono</i>	12	0,7%
<i>Apoyo a madre gestante o lactante (menor o mayor de 18 años)</i>	7	0,4%
<i>Carece de representante legal</i>	33	2,0%
<i>Extraviado</i>	4	0,2%
<i>Hechos Victimizantes en el Marco del Conflicto Armado</i>	5	0,3%
<i>Incumplimiento al régimen de visitas y custodia</i>	28	1,7%
<i>Niños, niñas y adolescentes migrantes no acompañados</i>	1	0,1%
<i>Otorga consentimiento para la adopción</i>	4	0,2%
<i>Situación de Alta Permanencia en Calle</i>	20	1,2%
<i>Situación de trabajo infantil</i>	11	0,7%
<i>Situación de vida en calle</i>	8	0,5%
<i>Tenencia Irregular de Niño, Niña o Adolescente</i>	2	0,1%
<i>Trata de Niños, Niñas y Adolescentes</i>	1	0,1%
<i>Víctima de uso, porte, manipulación o lesión por pólvora</i>	1	0,1%
<i>Violencia física, psicológica y/o negligencia</i>	1201	72,4%
<i>Violencia Sexual</i>	320	19,3%

**Total regional**  
**1658** Peticiones



# PROTECCIÓN - INGRESO PARD

18.%



## CENTRO ZONAL PAZ DE ARIPORO 304

Apoyo a madre gestante o lactante (menor o mayor de 18 años)	3
Carece de representante legal	5
Hechos Victimizantes en el Marco del Conflicto Armado	4
Incumplimiento al régimen de visitas y custodia	3
Niños, niñas y adolescentes migrantes no acompañados	1
Situación de Alta Permanencia en Calle	2
Situación de trabajo infantil	3
Situación de vida en calle	2
Violencia física, psicológica y/o negligencia	230
Violencia Sexual	51

66.%



## CENTRO ZONAL YOPAL 1096

Abandono	9
Apoyo a madre gestante o lactante (menor o mayor de 18 años)	4
Carece de representante legal	26
Extraviado	4
Hechos Victimizantes en el Marco del Conflicto Armado	1
Incumplimiento al régimen de visitas y custodia	20
Otorga consentimiento para la adopción	4
Situación de Alta Permanencia en Calle	14
Situación de trabajo infantil	3
Situación de vida en calle	4
Tenencia Irregular de Niño, Niña o Adolescente	2
Trata de Niños, Niñas y Adolescentes	1
Víctima de uso, porte, manipulación o lesión por pólvora	1
Violencia física, psicológica y/o negligencia	802
Violencia Sexual	201

16%

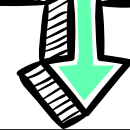

## CENTRO ZONAL VILLANUEVA 258

Abandono	3
Carece de representante legal	2
Incumplimiento al régimen de visitas y custodia	5
Situación de Alta Permanencia en Calle	4
Situación de trabajo infantil	5
Situación de vida en calle	2
Violencia física, psicológica y/o negligencia	169
Violencia Sexual	68

Total regional  
1658  
Peticiones



# SNBF



El futuro  
es de todos

Gobierno  
de Colombia



**BIENESTAR  
FAMILIAR**

PÚBLICA

# MESAS PÚBLICAS Y RENDICIÓN DE CUENTAS

## No. MESAS PÚBLICAS Y RENDICIÓN DE CUENTAS REALIZADAS

A partir de lo establecido en el Memorando Nro.20201330000010 de fecha 23 de julio se dio reprogramación de espacios de Mesas Públicas tanto en fechas como en municipios seleccionados quedando la siguiente distribución:

- 1) PORE:** (23 de septiembre)
- 2) VILLANUEVA:** (30 de septiembre)
- 3) MANÍ:** (23 de octubre). Cabe aclarar que este tipo de eventos se llevaron a cabo de manera virtual.

## No. DE COMPROMISOS FORMULADOS

- 1) PORE:** Solicitar a Operador del servicio de Primera Infancia listas de espera existentes en Pore elevar la consulta al nivel nacional sobre ampliación de cupos.
- 2) VILLANUEVA:** **1)** Realizar ejercicio de focalización de grupo de Niños y Adolescentes de comunidades afrodescendientes en la implementación del programa "*Generaciones 2.0 Sacúdete*". **2)** Llevar a cabo la publicación de la Estrategia "*Hablando Claro y Sin Temor*", para ser divulgada en Instituciones Educativas de Villanueva.
- 3) MANÍ:** **1)** Dar a conocer el Recetario de Bienestarina y Alimentos de Alto Valor Nutricional a Agentes Educativos de Primera Infancia del Municipio de Maní. **2)** Socializar en instancias del SNBF, fechas y requisitos para Proceso de Preinscripción de Niñas y Niños de núcleos familiares interesados en ser beneficiarios de los servicios de Primera Infancia en el Municipio de Maní – Casanare.

## PORCENTAJE DE CUMPLIMIENTO DE LOS COMPROMISOS

**PORCENTAJE DE CUMPLIMIENTO DE COMPROMISOS:** Ochenta (80%) de compromisos movilizados a corte quince (15) de noviembre del año en curso.

**PARTICIPACIÓN:** En los tres (3) eventos de Mesas Públicas realizadas en los municipios de Pore, Villanueva y Maní se contó con la participación total de quinientas ochenta (580) asistentes.

# MESAS PÚBLICAS



PÚBLICA



**¡Gracias!**



**BIENESTAR**  
**FAMILIAR**