



BIENVENIDOS A LA MESA PÚBLICA DE MANAURE - BALCÓN DEL CESAR

30 de agosto de 2018



GOBIERNO
DE COLOMBIA



BIENESTAR
FAMILIAR

QUÉ ES UNA MESA PÚBLICA

ENCUENTROS PRESENCIALES DE INTERLOCUCIÓN Y COMUNICACIÓN CON LOS CIUDADANOS PARA TRATAR TEMAS PUNTUALES QUE TIENEN QUE VER CON EL FUNCIONAMIENTO DEL SERVICIO PÚBLICO DE BIENESTAR FAMILIAR- SPBF DETECTANDO ANOMALÍAS, PROPONIENDO CORRECTIVOS Y PROPONIENDO ESCENARIOS DE PRVENCIÓN, CUALIFICACIÓN Y MEJORAMIENTO DE LOS MISMOS

MARCO NORMATIVO

- ❖ **Constitución Política de Colombia de 1991** adoptó la democracia participativa. El ICBF y Entidades del Estado se integran a la política de transparencia, participación y servicio al ciudadano e inclusión de acciones contra la corrupción.
- ❖ **Ley 152 de 1994** Plan de Desarrollo; **Ley 850 de 2003** Veedurías ciudadanas; **Ley 962 de 2005**: Racionalización de trámites; **Conpes 3654 de 2010**: Lineamientos para consolidar la RPC; **Ley 1474 de 2011**: Estatuto anticorrupción; **Ley 1551 de 2012**: Nuevo Régimen Municipal; **Ley 1712 de 2015**: Transparencia y derecho de acceso a la información pública; **Ley 1098 de 2006**: SNBF y políticas públicas de infancia y adolescencia – Corresponsabilidad del estado, la familia y la comunidad para el cumplimiento de derechos de los NNA a través del diseño, implementación, evaluación y control social de las políticas públicas, planes y servicios orientados a garantizar su protección integral y **Manual Único de Rendición Pública de cuentas de agosto de 2015**: Guía metodológica de las entidades de la Rama Ejecutiva de los niveles nacional, territorial para implementar la estrategia de RPC

OBJETIVOS

1. **Presentar gestión de los avances, logros y dificultades relacionadas a la niñez y adolescencia de un programa específico.**
2. **Evaluar, analizar su operación, hacer los correctivos y llegar a acuerdos a fin de prevenir en la marcha los problemas evitando quejas y denuncias**
3. **Visibilizar el problema y fortalecer acciones intersectoriales**

EL DIÁLOGO

Componente esencial de la Mesa Pública:

Es un proceso de interacción mediante el cual los seres humanos se escuchan unos a otros con tal profundidad y respeto que cambian, mediante lo que aprenden.

El diálogo es democrático porque respeta y fortalece la institucionalidad democrática, busca transformar las relaciones conflictivas para evitar las crisis, contribuyendo a la gobernabilidad democrática.

PRINCIPIOS DEL DIÁLOGO DEMOCRÁTICO

- **La inclusión:** Todos los que hacen parte de la situación problemática
- **La apropiación compartida:** Compromiso de los participantes .
- **La actitud de aprendizaje:** Estar abierto para saber escuchar sobre lo que otros dicen y piensan respetando sus ideas
- **La humanidad:** Derechos del ser humano y el respeto hacia el individuo
- **La confidencialidad:** Respetar la confianza
- **La perspectiva sostenible :** Búsqueda de soluciones sostenibles
- **La buena fe:** El diálogo no debe incluir intenciones ni agendas ocultas

Resultados de ITEP para ICBF 2015-2016

Comparativo 2013- 2014 y 2015-2016

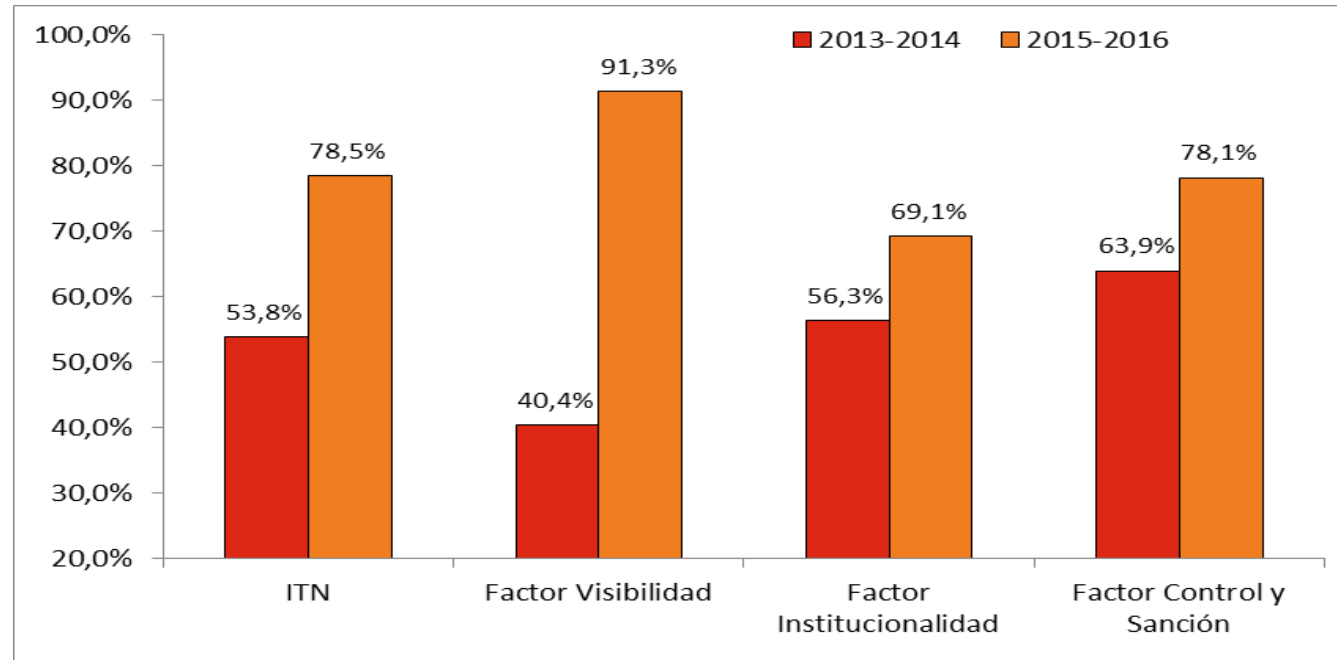

2013-2014: Puesto 78 riesgo alto 53,8

2015 -2016: Puesto 7 riesgo moderado 78,5

Cómo se seleccionó el tema

Se realizó consulta pública a través de encuestas aplicadas a Organismos Gubernamentales, no Gubernamentales, Veedurías Ciudadanas y a los niños, niñas y adolescentes de las IE Normal Superior María Inmaculada y CDR., con el siguiente resultado:

RESULTADO DEL ANÁLISIS DE LAS ENCUESTAS

TEMAS	PORCENTAJES
Prevención del embarazo en adolescentes	34%
Aprovechamiento del tiempo libre	15%
Violencia Sexual	11%
Maltrato Infantil	9%
Atención de niñas y niños menores de 6 años en HI, CDI, Jardines	5%

EL EMBARAZO EN ADOLESCENTES

Se considera un problema de Salud Pública a causa de los efectos nocivos en la salud y el bienestar de la madre y sus hijos, la mayoría relacionados con la exposición de las adolescentes a las muertes maternas y a los abortos inseguros.

Con el fin de dar cumplimiento a la garantía de la protección integral de los NNA el ICBF ha elaborado lineamientos para aunar esfuerzos desde todos los sectores en la garantía de derechos de esta población.

Bajo el liderazgo del ICBF se planteó la estrategia de Prevención del embarazo en la adolescencia que cuenta con una estructura basada en REALIZACIONES CLAVES, de acuerdo a TRES grupos de edad:

GRUPOS ORGANIZADOS PARA EVIDENCIAR DERECHOS

- De 6 a 9 años, con el objetivo de generar procesos de promoción de derechos y prevención temprana.
- De 10 a 14 años, para prevenir el embarazo producto de un abuso sexual o dado en el marco de relaciones inequitativas
- De 15 a 19 años, para prevenir el embarazo en la adolescencia y promover proyectos de vida.

Desde este punto de vista todos somos corresponsables para prevenir el Embarazo en Adolescentes y por tanto daremos a conocer las acciones realizadas desde cada sectorial o programa para disminuir los índices de embarazo y analizar y concertar posibles mejoras en las políticas públicas.

GRUPOS ORGANIZADOS PARA EVIDENCIAR DERECHOS

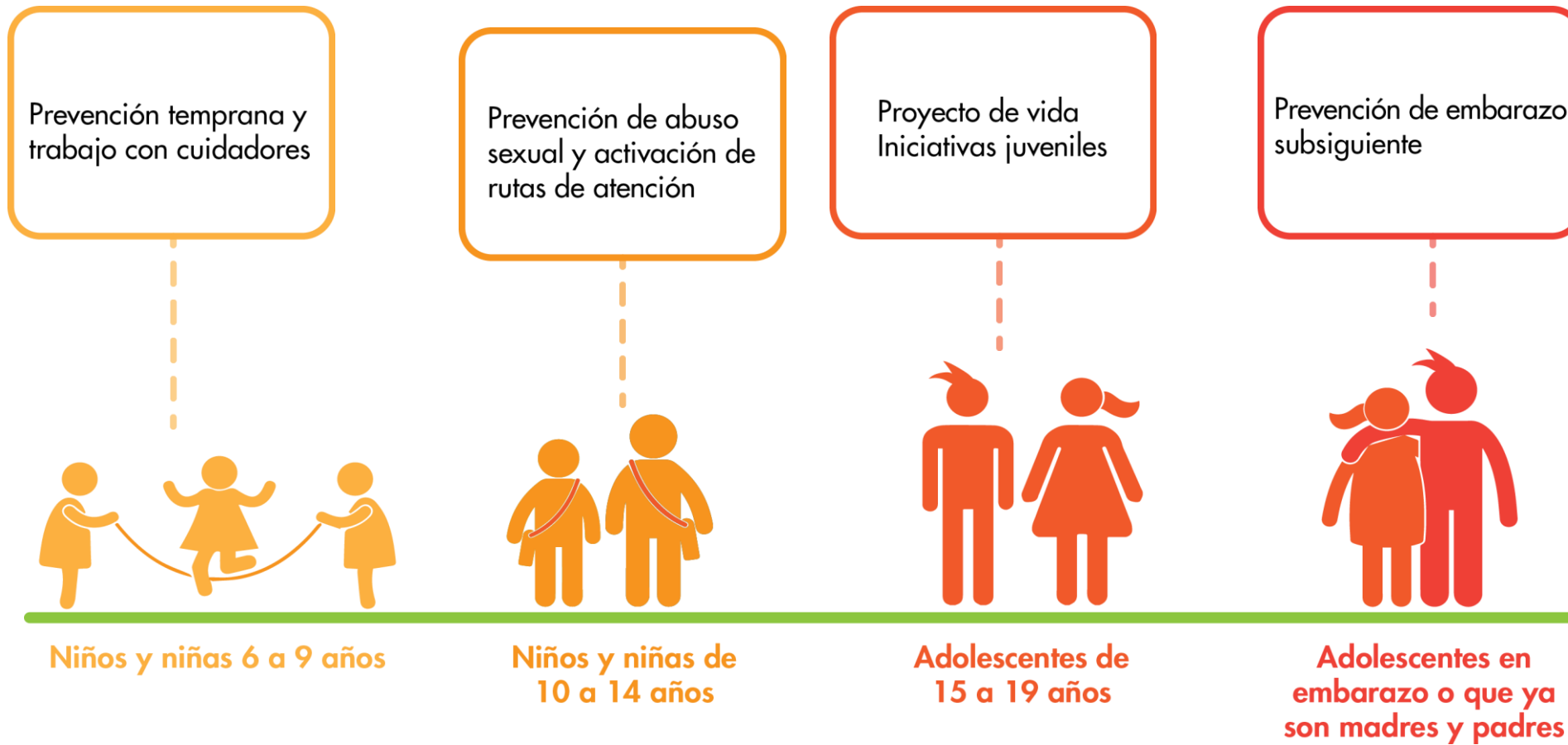

SERVICIOS QUE PRESTA EL ICBF EN MANAURE

SERVICIO	OPERADOR	UNIDADES	CUPOS	USUARIOS	METAS FINANCIERAS
CDI SIN ARRIENDO - INSTITUCIONAL INTEGRAL	AMIGOS POR LA INFANCIA	1	160	160	427.402.400,00
DESARROLLO INFANTIL EN MEDIO FAMILIAR CON ARRIENDO - FAMILIAR INTEGRAL	ASOCREF	10	351	351	693.442.672,00
HCB FAMI - FAMILIAR TRADICIONAL	Asoc. HCB Mixto Manaure y Sabana de León	2	24	48	47.690.318,00
HCB TRADICIONAL COMUNITARIO (T)	Asoc. HCB Mixto Manaure y Sabana de León	11	132	132	253.677.523,00
GENERACIONES CON BIENESTAR	LA UNIVERSIDAD DEL MAGDALENA	8	200	200	53.001.000,00
TOTALES....		32	867	891	1.475.213.913,00

Tasa de embarazo en la adolescencia

Cesar – ENS 2015

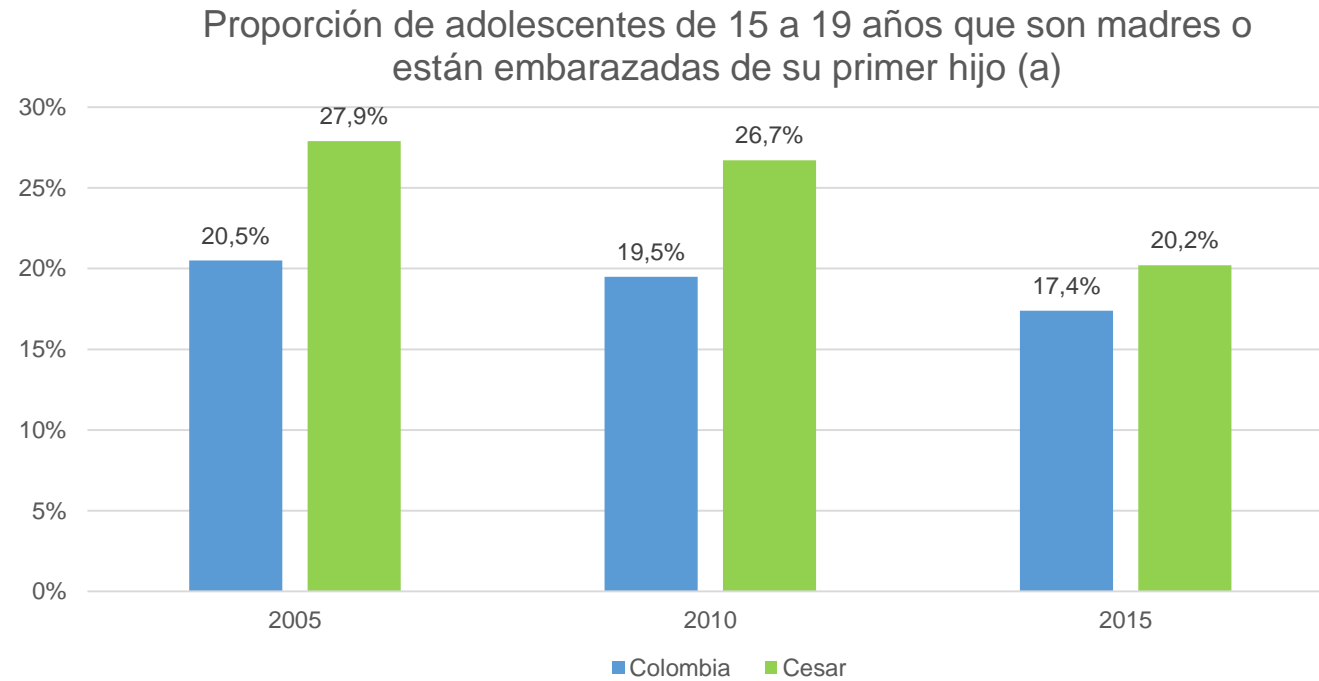

Fuente: Encuesta Nacional de Demografía y Salud

Tasa embarazo en la adolescencia – Cesar – DANE 2016 - 2017

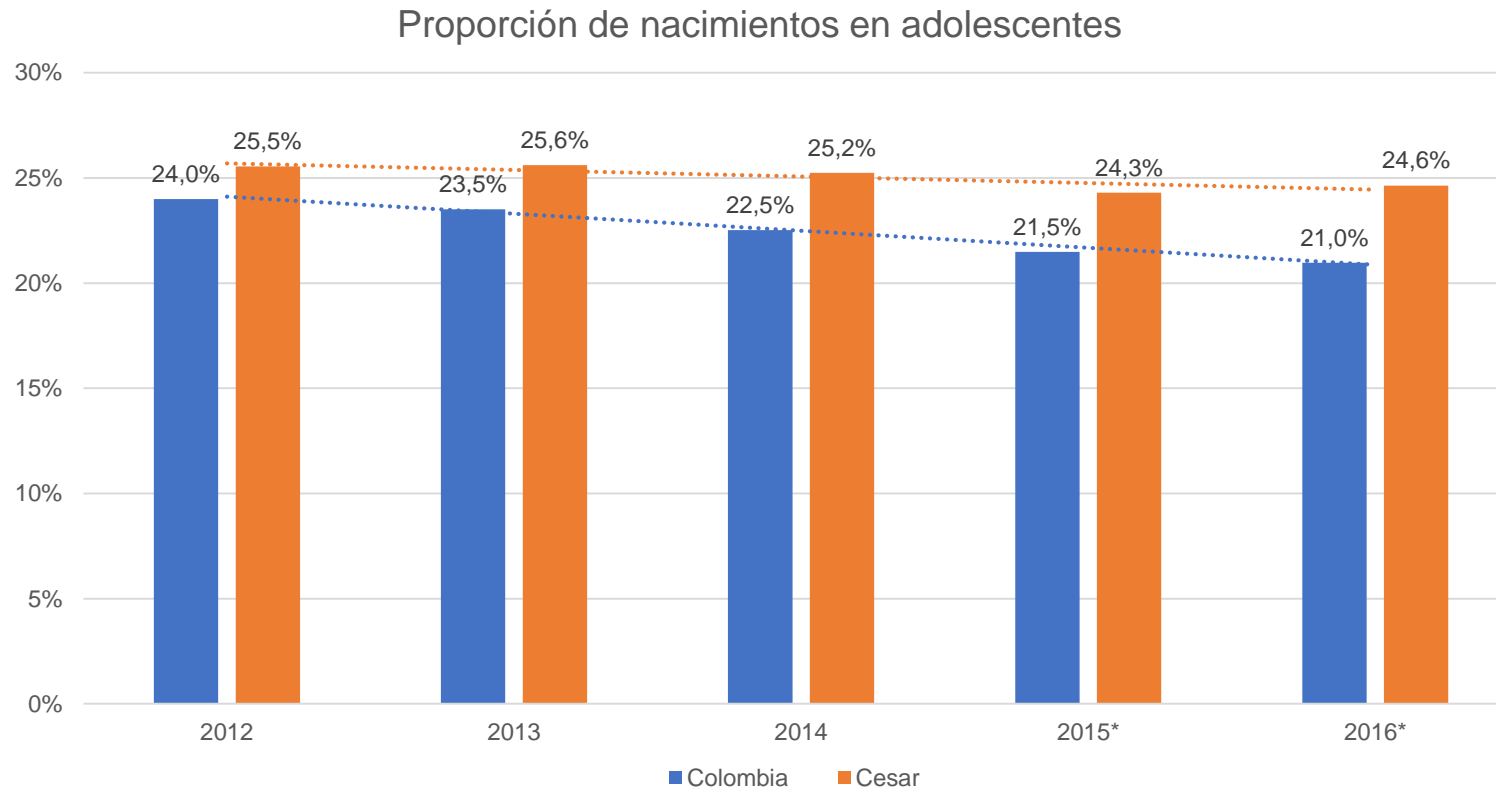

Fuente: Cálculos propios a partir de DANE - Estadísticas Vitales. Las cifras 2016 y 2015 son preliminares, fueron descargadas del sitio web del DANE el 20/06/2017 y 30/05/2017 respectivamente.

Tasa embarazo en la adolescencia – por municipios Cesar 2016

Proporción de nacimientos en adolescentes 2016

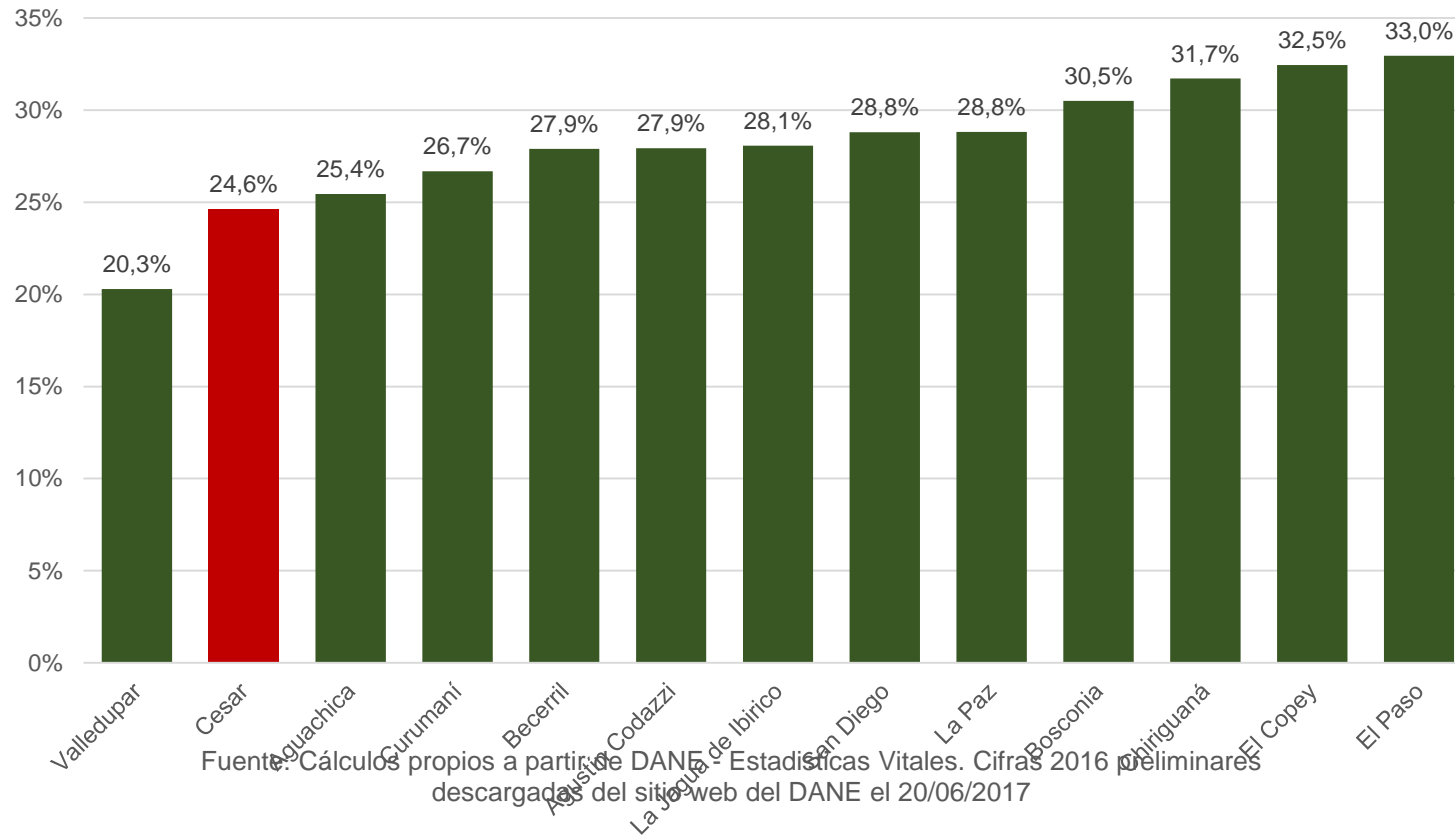

Fuente: Cálculos propios a partir de DANE - Estadísticas Vitales. Cifras 2016 preliminares
descargadas del sitio web del DANE el 20/06/2017

EL EMBARAZO



iGracias!



BIENESTAR
FAMILIAR