

# MESA PÚBLICA CENTRO ZONAL INDUSTRIAL DE LA BAHIA

## Advertencia:

En la Mesa Pública no se acepta la participación de candidatos a las gobernaciones departamentales, asambleas departamentales, alcaldías y concejos municipales o distritales. Tampoco podrán hacerlo voceros de los candidatos.

Si están presentes, favor retirarse y abstenerse de participar en la audiencia pública participativa que se llevará a cabo.

*Ley 996 de 2005. ARTÍCULO 38. PROHIBICIONES PARA LOS SERVIDORES PÚBLICOS. A los empleados del Estado les está prohibido:*

*....PARÁGRAFO. Los gobernadores, alcaldes municipales y/o distritales, secretarios, gerentes y directores de entidades descentralizadas del orden municipal, departamental o distrital, ...Tampoco podrán inaugurar obras públicas o dar inicio a programas de carácter social en reuniones o eventos en los que participen candidatos a la Presidencia y Vicepresidencia de la República, el Congreso de la República, gobernaciones departamentales, asambleas departamentales, alcaldías y concejos municipales o distritales. Tampoco podrán hacerlo cuando participen voceros de los candidatos.*

*No podrán autorizar la utilización de inmuebles o bienes muebles de carácter público para actividades proselitistas, ni para facilitar el alojamiento, ni el transporte de electores de candidatos a cargos de elección popular. Tampoco podrán hacerlo cuando participen voceros de los candidatos.*



**BIENESTAR  
FAMILIAR**

# **INSTITUTO COLOMBIANO DE BIENESTAR FAMILIAR ICBF**

---

**Juliana Pungiluppi Leyva**  
**Directora General**

**Andrés Mejía Pizano**  
**Director(a) Regional Bolivar**

**Libia del Rosario Espinosa Quintana**  
**Coordinador(a) Centro Zonal Industrial de la Bahía**

**Municipio de San Estanislao de Kostka, 28 de agosto de 2019**



**BIENESTAR  
FAMILIAR**

# MESA PÚBLICA CENTRO ZONAL INDUSTRIAL DE LA BAHIA

---

## Agenda:

1. Apertura
2. Himno Nacional
3. Himno del Departamento de Bolívar
4. Participación, transparencia institucional y ley anticorrupción
5. Mesa Pública
6. El Instituto Colombiano de Bienestar Familiar
7. Centro Zonal Industrial de la Bahía – Contexto
8. Primera Infancia
9. Presentación Experiencias exitosas de Operadores en los Componentes de calidad: Familia, Comunidad y Redes; Salud y Nutrición y Pedagógico
10. Muestra folclórica de niños y niñas
11. Apertura de preguntas y Compromisos
12. Evaluación de la Mesa Pública
13. Cierre



# Participación, transparencia institucional y ley anticorrupción

## ¿Que es rendir cuentas?\*

“La rendición de cuentas es un derecho al diálogo”  
Andreas Schedler

Ley 1757 de 2015. ARTÍCULO 48. DEFINICIÓN RENDICIÓN DE CUENTAS. Por rendición de cuentas se entiende el proceso conformado por un conjunto de normas, procedimientos, metodologías, estructuras, prácticas y resultados mediante los cuales, las **entidades de la administración pública** del nivel nacional y territorial y los servidores públicos **informan, explican y dan a conocer los resultados de su gestión** a los ciudadanos, la sociedad civil, otras entidades públicas y a los organismos de control, **a partir de la promoción del diálogo.**

La rendición de cuentas es una expresión de control social que comprende acciones de petición de información y explicaciones, así como la evaluación de la gestión. Este proceso tiene como finalidad la **búsqueda de la transparencia de la gestión de la administración pública** y a partir de allí lograr la adopción de los principios de Buen Gobierno, eficiencia, eficacia, transparencia y rendición de cuentas, en la cotidianidad del servidor público.

# Participación, transparencia institucional y ley anticorrupción

## Participación

Ley 1757 de 2015. ARTÍCULO 55. AUDIENCIAS PÚBLICAS PARTICIPATIVAS. Las audiencias públicas participativas, son un mecanismo de rendición de cuentas, así mismo son un acto público convocado y organizado por las entidades de la administración para **evaluar la gestión realizada y sus resultados** con la intervención de ciudadanos y organizaciones sociales.

## Transparencia institucional

Ley 1712 de 2014. ARTÍCULO 3o. OTROS PRINCIPIOS DE LA TRANSPARENCIA Y ACCESO A LA INFORMACIÓN PÚBLICA.

...

**Principio de transparencia.** Principio conforme al cual toda la información en poder de los sujetos obligados definidos en esta ley se presume pública, en consecuencia de lo cual dichos sujetos están en el deber de proporcionar y facilitar el acceso a la misma en los términos más amplios posibles y a través de los medios y procedimientos que al efecto establezca la ley, excluyendo solo aquello que esté sujeto a las excepciones constitucionales y legales y bajo el cumplimiento de los requisitos establecidos en esta ley.

...



**BIENESTAR  
FAMILIAR**

# Participación, transparencia institucional y ley anticorrupción

## Ley anticorrupción

Ley 1474 DE 2011. ESTATUTO ANTICORRUPCIÓN. ARTÍCULO 78. DEMOCRATIZACIÓN DE LA ADMINISTRACIÓN PÚBLICA. Todas las entidades y organismos de la Administración Pública tienen la obligación de desarrollar su gestión acorde con los principios de democracia participativa y democratización de la gestión pública. Para ello podrán realizar todas las acciones necesarias con el objeto de involucrar a los ciudadanos y organizaciones de la sociedad civil en la formulación, ejecución, control y evaluación de la gestión pública.

Entre otras podrán realizar las siguientes acciones:

a) **Convocar a audiencias públicas;**

...

e) Apoyar los **mecanismos de control social** que se constituyan;

f) Aplicar **mecanismos que brinden transparencia** al ejercicio de la función administrativa.

En todo caso, las entidades señaladas en este artículo **tendrán que rendir cuentas** de manera permanente a la ciudadanía, bajo los lineamientos de metodología y contenidos mínimos establecidos por el Gobierno Nacional, los cuales serán formulados por la Comisión Interinstitucional para la Implementación de la Política de rendición de cuentas creada por el CONPES 3654 de 2010.



**BIENESTAR  
FAMILIAR**

# MESA PÚBLICA

---

## Mesas Públicas (MP)

En el nivel Zonal, son encuentros presenciales de interlocución, diálogo abierto y comunicación de doble vía en la región con los ciudadanos, para tratar temas puntuales que tienen que ver con el cabal funcionamiento del servicio público de bienestar familiar (SPBF), detectando anomalías, proponiendo correctivos y propiciando escenarios de prevención, cualificación y mejoramiento del mismo.



# ICBF

El Instituto Colombiano de Bienestar Familiar -ICBF- “Cecilia de la Fuente de Lleras”, es un establecimiento público descentralizado, con personería jurídica, autonomía administrativa y patrimonio propio, perteneciente al Sector de la Inclusión Social y la Reconciliación, adscrito al Departamento Administrativo para la Prosperidad Social mediante Decreto 4156 del 3 de noviembre de 2011, creado por la Ley 75 de 1968, reorganizado conforme a lo dispuesto por la Ley 7 de 1979 y en el Decreto 1084 de 2015.



El ICBF tiene por objeto propender y fortalecer la integración y el desarrollo armónico de la familia, proteger a los niños, niñas y adolescentes y garantizarle sus derechos. Para ello, coordina la integración funcional de las Entidades públicas y privadas que conforman el Sistema Nacional de Bienestar Familiar- SNBF para que participen armónica y racionalmente de acuerdo con su competencia.





# ICBF

El ICBF tiene por objeto propender y fortalecer la integración y el desarrollo armónico de la familia, proteger a los niños, niñas y adolescentes y garantizarle sus derechos. Para ello, coordina la integración funcional de las Entidades públicas y privadas que conforman el Sistema Nacional de Bienestar Familiar- SNBF para que participen armónica y racionalmente de acuerdo con su competencia.



# MAPA ESTRATÉGICO 2015 - 2018

## VISIÓN

*Cambiar el mundo* de las nuevas generaciones y sus familias, siendo referente en estándares de calidad y contribuyendo a la construcción de una sociedad en paz, próspera y equitativa.

## MISIÓN

*Trabajar con calidad y transparencia* por el desarrollo y la protección integral de la primera infancia, la niñez, la adolescencia y el bienestar de las familias colombianas.

EN LA PERSPECTIVA DE SERVICIOS  
Trabajamos para

EN LA PERSPECTIVA DE PROCESOS  
Tenemos un Sistema de Gestión que propende por:

EN LA PERSPECTIVA DE ALIADOS Y SOCIEDAD  
Buscamos:

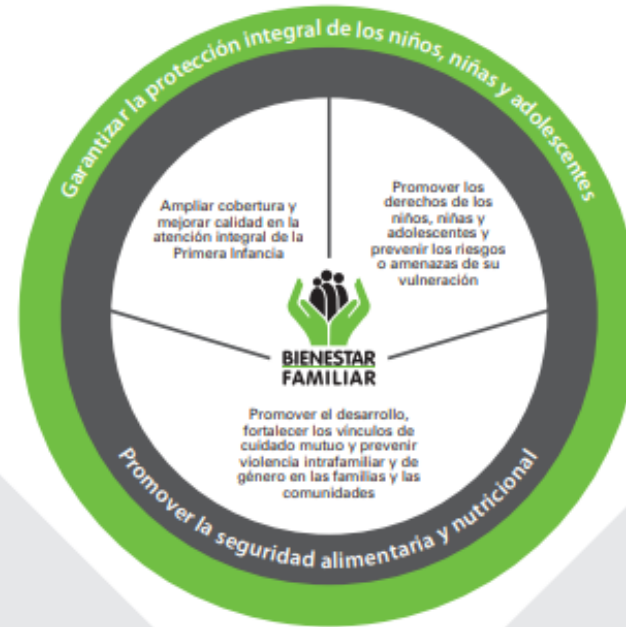

PERSPECTIVA FINANCIERA

Hacer un **uso eficiente** de los recursos de los niños, niñas y adolescentes, porque son sagrados

- Impulsar una cultura de la **evaluación y gestión de la calidad** para el mejoramiento continuo.
- Promover condiciones laborales que hagan del ICBF el mejor lugar para trabajar
- Reducir los impactos ambientales generados por nuestra actividad.
- Gestionar el conocimiento** institucional, con **sistemas de información** integrados y seguros.

Articular las instancias del **Instituto Colombiano de Bienestar Familiar** y del **Sistema Nacional de Bienestar Familiar**.

Trabajar con **transparencia y buen gobierno** para promover el **control social** y la **participación ciudadana**.



# Mapa Estratégico ICBF

2019 - 2022



# CENTRO ZONAL INDUSTRIAL DE LA BAHIA



## SEDE N° 1: ÁREA DE PROTECCION

Barrio Santa Lucia, Mz. E, Lote 35, 4ª Calle Diag. 31D # 69 - A-04

## SEDE N° 2: ÁREA DE PREVENCIÓN

Barrio Santa Lucia, Mz. F – Lote 20

Teléfono: 6611350

Línea gratuita nacional ICBF 01 8000 91 8080

[www.icbf.gov.co](http://www.icbf.gov.co)

### Municipios de influencia

Cartagena de Indias Localidad Industrial de la Bahía, Santa Rosa de Lima, Villanueva, San Estanislao de Kostka, Soplaviento y san Cristóbal.

Funcionarios	Dic - 2018	agosto - 2019
Personal de Planta	21	20
Contratistas	10	10
Vacantes	0	0

# CONTEXTO CENTRO ZONAL INDUSTRIAL DE LA BAHIA

- PROXIMO CAMBIO DE AUTORIDADES LOCALES Y MUNICIPALES
- NUEVO GOBIERNO NACIONAL
- PLAN DE DESARROLLO 2019-2022

Político



- ALTA TASA DE DESEMPLEO
- CRECIENTE INFORMALIDAD EN EL TRABAJO, GENERANDOSE BAJOS INGRESOS EN LAS FAMILIAS LO QUE NO PERMITE ACCEDER A UN NIVEL DE VIDA ÓPTIMO PARA LA SATISFACCIÓN DE LAS NECESIDADES BASICAS.

Económico



- MAYOR COBERTURA EN SALUD EN ESPECIAL EN EL REGIMEN SUBSIDIADO
- FENOMENO DE MIGRACION DE CIUDADANOS VENEZOLANOS Y RETORNO DE NACIONALES DESDE VENEZUELA
- INCREMENTO DE SITUACIONES DE VULNERACIÓN DE DERECHOS EN NIÑOS NIÑAS Y ADOLESCENTES POR MALTRATO INFANTIL, VIOLENCIA SEXUAL, EXPLOTACIÓN SEXUAL Y COMERCIAL, TRABAJO INFANTIL, DESNUTRICION
- CONDICIONES DE VIVIENDA INADECUADAS

Social



- En Cartagena presencia de basureros satélites, presencia de desechos en canales de aguas lluvias, lo que genera inundaciones en algunos barrios en época de lluvias. Falta educación ambiental para el reciclaje y la reutilización de materiales. Falta de saneamiento básico en algunos sectores de la ciudad , sin alcantarillado, sin agua potable, sin una disposición para las excretas.
- A nivel de los Municipios de la línea existe inadecuado saneamiento básico, no se cuenta con acueducto , ni agua potable en algunos de estos Municipios, no se cuenta con alcantarillado ni mecanismos para el manejo de excretas. La recolección de desechos a mejorado , se cuenta con este servicio, sin embargo no dejan de generarse basureros satélites y quema de basuras.

Ambiental



- Las expresiones culturales son ricas y diversas: baile, música, gastronomía propia de la Región.
- A nivel de Cartagena y los Municipios de la línea está muy marcada la tendencia a la música champeta y urbana .
- Tienen mucho significado las Fiestas patronales
- Predomina la familia extensa e intergeneracional
- Los juegos de azar y las estancias en entornos públicos como parques, esquinas como una forma de socialización
- Inexistencia o escases de espacios recreativos para los niños, niñas y adolescentes

Cultural





# PRIMERA INFANCIA

La ley 1098 de 2006 o Código de Infancia y Adolescencia, en su artículo 29 establece que : La PRIMERA INFANCIA “ es la etapa del ciclo vital en la que se establecen las bases para el desarrollo cognitivo, emocional y social del ser humano. Comprende la franja poblacional que va de los cero (0 ) a los seis años de edad. Desde la Primera Infancia los niños y las niñas son sujetos titulares de los derechos reconocidos en los tratados internacionales, en la Constitución Política y en este Código. Son derechos impostergables de la Primera Infancia, la atención en salud y nutrición, el esquema completo de vacunación, la protección contra los peligros físicos y la educación inicial. En el primer mes de vida deberá garantizarse el registro civil de todos los niños y las niñas.



BIENESTAR  
FAMILIAR

# PRIMERA INFANCIA

## Objeto de la ley de Primera Infancia Ley 1804 de 2016

(...) Establecer la política de estado para el desarrollo Integral de la Primera Infancia de cero a Siempre, la cual sienta las bases conceptuales, técnicas y de gestión para garantizar el desarrollo integral, en el marco de la doctrina de la protección integral.

Con ello busca fortalecer el marco institucional para el reconocimiento , la protección y la garantía de los derechos de las mujeres gestantes y de los niños y niñas de cero a seis años de edad, así como la materialización del Estado Social de derecho.



# PRIMERA INFANCIA

## Modalidades de Atención en el Centro Zonal Industrial de la Bahía:

MODALIDAD  
COMUNITARIA  
HCB  
TRADICIONAL

MODALIDAD  
INTEGRAL: CDI  
Y HOGARES  
INFANTILES

MODALIDAD  
FAMILIAR :  
FAMI Y DIMF





# PRIMERA INFANCIA

## NUMERO DE CONTRATOS Y EAS

N° CONTRATOS  
MODALIDAD COMUNITARIA= 12  
HOGARES INFANTILES= 5  
CDI-DIMF = 7

TOTAL CONTRATOS = 24

TOTAL EAS= 21



BIENESTAR  
FAMILIAR

# Oferta institucional del Centro Zonal

CARTAGENA



**AREA URBANA:** BARRIOS LOCALIDAD y Corregimiento de Pasacaballos  
411 HCB Y 84 FAMI  
5 HI (860 cupos)  
299 CUPOS CDI –SIN ARRIENDO  
1708 CUPOS DIMF CON A y 446 cupos DIMF SIN ARRIENDO  
875 CUPOS CDI CON ARRIENDO

SANTA ROSA



28 HCB  
236 CUPOS CDI SIN A.  
373 CUPOS DIMF

VILLANUEVA



**AREA URBANA**  
20 HCB  
200 CUPOS CDI SIN A.  
125 CUPOS CDI CON A.  
508 CUPOS DIMF

**AREA RURAL:ZIPACOA**  
109 CUPOS CDI SIN A.  
50 CUPOS DIMF

SAN ESTANISLAO DE KOSTKA



**AREA URBANA**  
340 CUPOS CDI SIN A  
298 CUPOS DIMF  
12 HCB

**AREA RURAL : LAS PIEDRAS**  
4 HCB TRADICIONAL  
80 CUPOS CDI SIN A  
2 FAMI



**BIENESTAR  
FAMILIAR**

# Oferta institucional del Centro Zonal

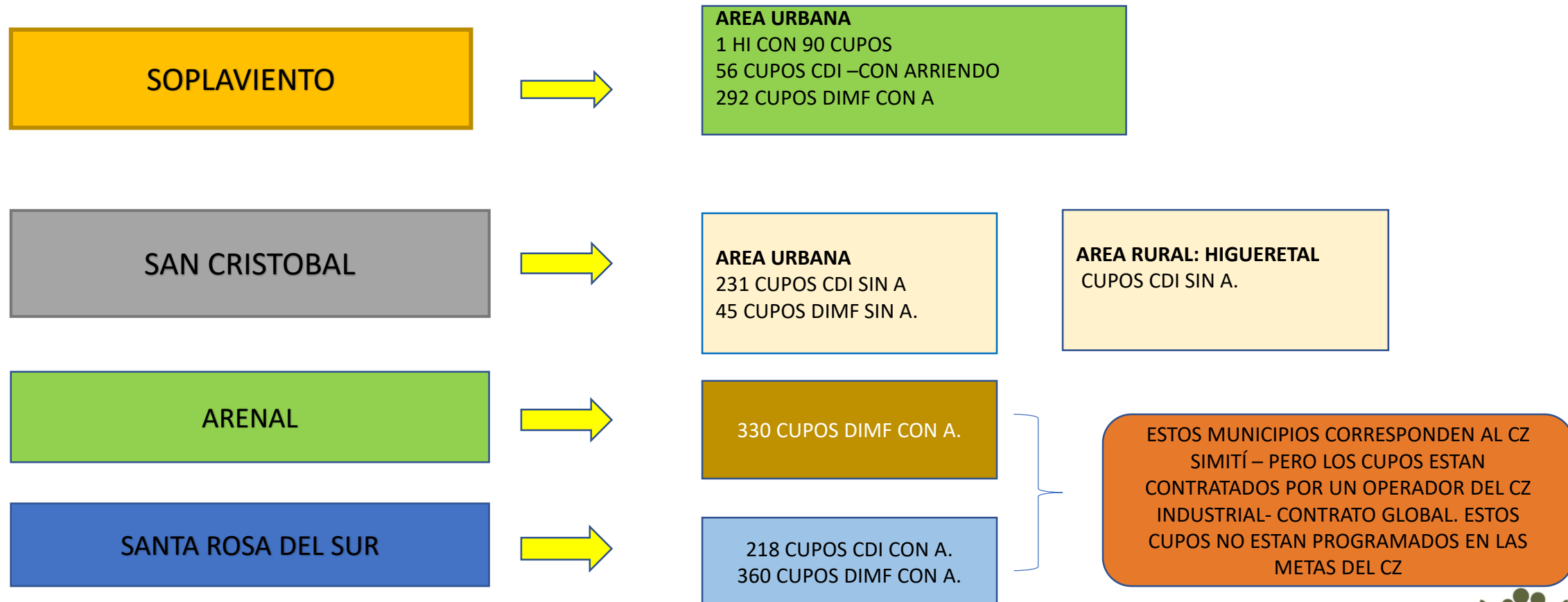

24 CONTRATOS DE APOORTE



# PRIMERA INFANCIA

2018	Unidades	Cupos	Usuarios	Valor
PROGRAMACIÓN FINAL	656	14.670	15.702	\$32.000.260.234
CONSOLIDADO ATENCIÓN	656	14.658	15.678	\$31.592.218.043
%				99%

Agosto- 2019	Unidades	Cupos	Usuarios	Valor
PROGRAMACIÓN VIGENTE	609	14.413	14.413	\$27.785.887.398
EJECUCIÓN CORTE – julio	607	14.387	14.537	\$23.792.718.504
%				85,6%

# TOTAL POBLACION ATENDIDA EN PRIMERA INFANCIA SERVICIO HCB TRADICIONAL

METAS SOCIALES Y FINANCIERAS PRIMERA INFANCIA 2019 -CZ INDUSTRIAL DE LA BAHIA						
Nombre Servicio	Nombre Municipio	Unidades Servicio Programadas Vigentes	Cupos Programados Vigentes	Usuarios Programados Vigentes	Meta Financiera Programadas Vigentes	TOTAL USUARIOS ATENDIDOS
HCB TRADICIONAL- COMUNITARIO (T)	CARTAGENA	411	5.343	5.343	9.103.732.200	5317
HCB TRADICIONAL- COMUNITARIO (T)	SAN ESTANISLAO	16	224	224	363.925.280	224
HCB TRADICIONAL- COMUNITARIO (T)	SANTA ROSA	28	364	364	620.205.600	364
HCB TRADICIONAL- COMUNITARIO (T)	VILLANUEVA	20	260	260	443.004.000	260
		475	6.191	6.191	10.530.867.080	6165

# TOTAL POBLACION ATENDIDA EN PRIMERA INFANCIA SERVICIO CDI CON Y SIN ARRIENDO

## METAS SOCIALES Y FINANCIERAS PRIMERA INFANCIA 2019 -CZ INDUSTRIAL DE LA BAHIA

Nombre Servicio	Nombre Municipio	Unidades Servicio Programadas Vigentes	Cupos Programados Vigentes	Usuarios Programados Vigentes	Meta Financiera Programadas Vigentes	TOTAL USUARIOS ATENDIDOS
CDI SIN ARRIENDO - INSTITUCIONAL INTEGRAL	CARTAGENA	2	299	299	720.149.946	299
CDI CON ARRIENDO - INSTITUCIONAL INTEGRAL	CARTAGENA	4	875	875	2.255.947.531	875
CDI SIN ARRIENDO - INSTITUCIONAL INTEGRAL	SAN CRISTÓBAL	1	231	231	556.370.025	231
CDI SIN ARRIENDO - INSTITUCIONAL INTEGRAL	SAN ESTANISLAO	3	369	369	888.746.924	369
CDI SIN ARRIENDO - INSTITUCIONAL INTEGRAL	SANTA ROSA	2	236	236	568.412.667	236
CDI CON ARRIENDO - INSTITUCIONAL INTEGRAL	SOPLAVIENTO	1	56	56	144.380.642	56
CDI SIN ARRIENDO - INSTITUCIONAL INTEGRAL	VILLANUEVA	2	309	309	744.235.229	309
CDI CON ARRIENDO - INSTITUCIONAL INTEGRAL	VILLANUEVA	1	125	125	322.278.218	125
		16	2.500	2.500	6.200.521.182	2.500



**BIENESTAR  
FAMILIAR**

# TOTAL POBLACION ATENDIDA EN PRIMERA INFANCIA SERVICIO DIMF CON Y SIN ARRIENDO

## METAS SOCIALES Y FINANCIERAS PRIMERA INFANCIA 2019 -CZ INDUSTRIAL DE LA BAHIA

Nombre Servicio	Nombre Municipio	Unidades Servicio Programadas Vigentes	Cupos Programados Vigentes	Usuarios Programados Vigentes	Meta Financiera Programadas Vigentes	TOTAL USUARIOS ATENDIDOS
DESARROLLO INFANTIL EN MEDIO FAMILIAR SIN ARRIENDO - FAMILIAR INTEGRAL	CARTAGENA	9	1.708	1.708	3.121.575.814	1.708
DESARROLLO INFANTIL EN MEDIO FAMILIAR CON ARRIENDO - FAMILIAR INTEGRAL	CARTAGENA	4	446	446	829.664.810	446
DESARROLLO INFANTIL EN MEDIO FAMILIAR SIN ARRIENDO - FAMILIAR INTEGRAL	SAN CRISTÓBAL	1	45	45	82.242.922	45
DESARROLLO INFANTIL EN MEDIO FAMILIAR SIN ARRIENDO - FAMILIAR INTEGRAL	SAN ESTANISLAO	2	318	318	581.183.319	318
DESARROLLO INFANTIL EN MEDIO FAMILIAR SIN ARRIENDO - FAMILIAR INTEGRAL	SANTA ROSA	2	373	373	681.702.446	373
DESARROLLO INFANTIL EN MEDIO FAMILIAR CON ARRIENDO - FAMILIAR INTEGRAL	SOPLAVIENTO	6	292	292	543.188.620	292
DESARROLLO INFANTIL EN MEDIO FAMILIAR CON ARRIENDO - FAMILIAR INTEGRAL	VILLANUEVA	2	558	558	1.038.011.130	558
		26	3.740	3.740	6.877.569.061	3.740

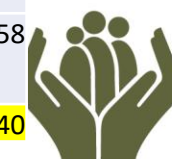

**BIENESTAR  
FAMILIAR**

# TOTAL POBLACION ATENDIDA EN PRIMERA INFANCIA SERVICIO HOGARES INFANTILES

METAS SOCIALES Y FINANCIERAS PRIMERA INFANCIA 2019 -CZ INDUSTRIAL DE LA BAHIA						
Nombre Servicio	Nombre Municipio	Unidades Servicio Programadas Vigentes	Cupos Programados Vigentes	Usuarios Programados Vigentes	Meta Financiera Programadas Vigentes	TOTAL USUARIOS ATENDIDOS
HOGARES INFANTILES - INSTITUCIONAL INTEGRAL	CARTAGENA	5	860	860	2.071.334.298	860
HOGARES INFANTILES - INSTITUCIONAL INTEGRAL	SOPLAVIENTO	1	90	90	216.767.543	90
		6	950	950	2.288.101.841	949



# TOTAL POBLACION ATENDIDA EN PRIMERA INFANCIA SERVICIO FAMI

METAS SOCIALES Y FINANCIERAS PRIMERA INFANCIA 2019 -CZ INDUSTRIAL DE LA BAHIA						
Nombre Servicio	Nombre Municipio	Unidades Servicio Programadas Vigentes	Cupos Programados Vigentes	Usuarios Programados Vigentes	Meta Financiera Programadas Vigentes	TOTAL USUARIOS ATENDIDOS
HCB FAMI-FAMILIAR TRADICIONAL	CARTAGENA	84	1.008	1.008	1.844.901.996	1.008
HCB FAMI-FAMILIAR TRADICIONAL	SAN ESTANISLAO	2	24	24	43.926.238	24
		86	1.032	1.032	1.888.828.234	1.032



# Operadores Modalidades Integrales: CDI y DIMF

## 7 Contratos

OPERADOR	NIT	MUNICIPIO	CDI - CON ARRIENDO	CDI - SIN ARRIENDO	FAMILIAR SIN ARRIENDO	FAMILIAR CON ARRIENDO	TOTAL CUPOS	N° CONTRATO	FECHA CONTRATO
Fundacion Perseverar	806011578	Cartagena	575	0	0	0	575	0069--2019	22/01/2019
Fundacion La Luz	900.199.454-1	Villanueva	125	309	0	0	998	0077-2019	21/01/2019
		Cartagena	0	299	265	0			
Fundación Casa Creativa	900661644	Cartagena	0	0	700	231	931	0136-2019	21/01/2019
Asociación Juvenil Visión Futura	806002258	San Estanislao	0	369	318	0	687	0078-2019	21/01/2019
Fundación casa del niño	806008935-1	Villanueva	0	0	0	558	558		21/01/2019
Proactivar	806008986	San Cristobal	0	231	45	0	1233	0079-2019	21/01/2019
		Soplaviento	56	0	0	292			
		Santa Rosa Del Norte	0	236	373	0			
Fundación Hogar Juvenil (supervisión Industrial)	890.481.163-4	Santa Rosa Sur	218	0	0	360	2166	0220-2019	29/01/2019
		Arenal	0	0	0	330			
		Cartagena (cz industrial)	300	0	743	215			



# Operadores Modalidad Comunitaria y FAMI 12 Contratos

OPERADOR	NIT	MODALIDAD	CUPOS UDS	BENEFICIARIOS	TOTAL CUPOS CONTRATADOS	N° CONTRATO	FECHA SUSCRIPCION CONTRATO																																																																																																														
ASOCIACION VILLA VENECIA	806002698	HCB TC	18	234	282	0550-2018	17-dic-18																																																																																																														
		FAMI	4	48				ASOCIACION POLICARPA SALAVARRIETA	800050722	HCB TC	15	195	219	0551-2018	17-dic-18	FAMI	2	24	ASOCIACION HCB UNIDOS POR LA PAZ	806004335	HCB TC	24	312	312	0635-2018	19-dic-18	FUNDERSOCIAL	806013274	HCB TC	69	897	1233	0555-2018	17-dic-18	FAMI	28	336	ASOCIACION UNIDOS POR LA VIDA	806003965	HCB TC	28	364	436	0549-2018	19-dic-18	FAMI	6	72	ASOCIACION PUERTA DE HIERRO CORELCA		HCB TC	13	169	169	0552-2018	17-dic-18	ASOCIACION SAN JOSE UNIDOS	806004938	HCB TC	24	312	384	0633-2018	18-dic-18	FAMI	6	72	ASOCIACION MUNDO INFANTIL	800223014	HCB TC	55	715	895	0548-2018	17-dic-17	FAMI	15	180	ASOCIACION SIMON BOLIVAR CESAR FLOREZ	800050385	HCB TC	46	598	730	0634-2018	19-dic-18	FAMI	11	132	FUNDACION CASA CREATIVA	900661644	HCB TC	39	507	519	0556-2018	17-dic-18	FAMI	1	12	PROACTIVAR	806008986	HCB TC	75	975	1071	0559-2018	17-dic-18	FAMI	8	96	ASOCIACION JUVENNIL VISION FUTURA	806002258	HCB TC	69	913	973
ASOCIACION POLICARPA SALAVARRIETA	800050722	HCB TC	15	195	219	0551-2018	17-dic-18																																																																																																														
		FAMI	2	24				ASOCIACION HCB UNIDOS POR LA PAZ	806004335	HCB TC	24	312	312	0635-2018	19-dic-18	FUNDERSOCIAL	806013274	HCB TC	69	897	1233	0555-2018	17-dic-18	FAMI	28	336	ASOCIACION UNIDOS POR LA VIDA	806003965	HCB TC	28	364	436	0549-2018	19-dic-18	FAMI	6	72	ASOCIACION PUERTA DE HIERRO CORELCA		HCB TC	13	169	169	0552-2018	17-dic-18	ASOCIACION SAN JOSE UNIDOS	806004938	HCB TC	24	312	384	0633-2018	18-dic-18	FAMI	6	72	ASOCIACION MUNDO INFANTIL	800223014	HCB TC	55	715	895	0548-2018	17-dic-17	FAMI	15	180	ASOCIACION SIMON BOLIVAR CESAR FLOREZ	800050385	HCB TC	46	598	730	0634-2018	19-dic-18	FAMI	11	132	FUNDACION CASA CREATIVA	900661644	HCB TC	39	507	519	0556-2018	17-dic-18	FAMI	1	12	PROACTIVAR	806008986	HCB TC	75	975	1071	0559-2018	17-dic-18	FAMI	8	96	ASOCIACION JUVENNIL VISION FUTURA	806002258	HCB TC	69	913	973	0557-2018	17-dic-18	FAMI	5	60						
ASOCIACION HCB UNIDOS POR LA PAZ	806004335	HCB TC	24	312	312	0635-2018	19-dic-18																																																																																																														
FUNDERSOCIAL	806013274	HCB TC	69	897	1233	0555-2018	17-dic-18																																																																																																														
		FAMI	28	336				ASOCIACION UNIDOS POR LA VIDA	806003965	HCB TC	28	364	436	0549-2018	19-dic-18	FAMI	6	72	ASOCIACION PUERTA DE HIERRO CORELCA		HCB TC	13	169	169	0552-2018	17-dic-18	ASOCIACION SAN JOSE UNIDOS	806004938	HCB TC	24	312	384	0633-2018	18-dic-18	FAMI	6	72	ASOCIACION MUNDO INFANTIL	800223014	HCB TC	55	715	895	0548-2018	17-dic-17	FAMI	15	180	ASOCIACION SIMON BOLIVAR CESAR FLOREZ	800050385	HCB TC	46	598	730	0634-2018	19-dic-18	FAMI	11	132	FUNDACION CASA CREATIVA	900661644	HCB TC	39	507	519	0556-2018	17-dic-18	FAMI	1	12	PROACTIVAR	806008986	HCB TC	75	975	1071	0559-2018	17-dic-18	FAMI	8	96	ASOCIACION JUVENNIL VISION FUTURA	806002258	HCB TC	69	913	973	0557-2018	17-dic-18	FAMI	5	60																									
ASOCIACION UNIDOS POR LA VIDA	806003965	HCB TC	28	364	436	0549-2018	19-dic-18																																																																																																														
		FAMI	6	72				ASOCIACION PUERTA DE HIERRO CORELCA		HCB TC	13	169	169	0552-2018	17-dic-18	ASOCIACION SAN JOSE UNIDOS	806004938	HCB TC	24	312	384	0633-2018	18-dic-18	FAMI	6	72	ASOCIACION MUNDO INFANTIL	800223014	HCB TC	55	715	895	0548-2018	17-dic-17	FAMI	15	180	ASOCIACION SIMON BOLIVAR CESAR FLOREZ	800050385	HCB TC	46	598	730	0634-2018	19-dic-18	FAMI	11	132	FUNDACION CASA CREATIVA	900661644	HCB TC	39	507	519	0556-2018	17-dic-18	FAMI	1	12	PROACTIVAR	806008986	HCB TC	75	975	1071	0559-2018	17-dic-18	FAMI	8	96	ASOCIACION JUVENNIL VISION FUTURA	806002258	HCB TC	69	913	973	0557-2018	17-dic-18	FAMI	5	60																																				
ASOCIACION PUERTA DE HIERRO CORELCA		HCB TC	13	169	169	0552-2018	17-dic-18																																																																																																														
ASOCIACION SAN JOSE UNIDOS	806004938	HCB TC	24	312	384	0633-2018	18-dic-18																																																																																																														
		FAMI	6	72				ASOCIACION MUNDO INFANTIL	800223014	HCB TC	55	715	895	0548-2018	17-dic-17	FAMI	15	180	ASOCIACION SIMON BOLIVAR CESAR FLOREZ	800050385	HCB TC	46	598	730	0634-2018	19-dic-18	FAMI	11	132	FUNDACION CASA CREATIVA	900661644	HCB TC	39	507	519	0556-2018	17-dic-18	FAMI	1	12	PROACTIVAR	806008986	HCB TC	75	975	1071	0559-2018	17-dic-18	FAMI	8	96	ASOCIACION JUVENNIL VISION FUTURA	806002258	HCB TC	69	913	973	0557-2018	17-dic-18	FAMI	5	60																																																							
ASOCIACION MUNDO INFANTIL	800223014	HCB TC	55	715	895	0548-2018	17-dic-17																																																																																																														
		FAMI	15	180				ASOCIACION SIMON BOLIVAR CESAR FLOREZ	800050385	HCB TC	46	598	730	0634-2018	19-dic-18	FAMI	11	132	FUNDACION CASA CREATIVA	900661644	HCB TC	39	507	519	0556-2018	17-dic-18	FAMI	1	12	PROACTIVAR	806008986	HCB TC	75	975	1071	0559-2018	17-dic-18	FAMI	8	96	ASOCIACION JUVENNIL VISION FUTURA	806002258	HCB TC	69	913	973	0557-2018	17-dic-18	FAMI	5	60																																																																		
ASOCIACION SIMON BOLIVAR CESAR FLOREZ	800050385	HCB TC	46	598	730	0634-2018	19-dic-18																																																																																																														
		FAMI	11	132				FUNDACION CASA CREATIVA	900661644	HCB TC	39	507	519	0556-2018	17-dic-18	FAMI	1	12	PROACTIVAR	806008986	HCB TC	75	975	1071	0559-2018	17-dic-18	FAMI	8	96	ASOCIACION JUVENNIL VISION FUTURA	806002258	HCB TC	69	913	973	0557-2018	17-dic-18	FAMI	5	60																																																																													
FUNDACION CASA CREATIVA	900661644	HCB TC	39	507	519	0556-2018	17-dic-18																																																																																																														
		FAMI	1	12				PROACTIVAR	806008986	HCB TC	75	975	1071	0559-2018	17-dic-18	FAMI	8	96	ASOCIACION JUVENNIL VISION FUTURA	806002258	HCB TC	69	913	973	0557-2018	17-dic-18	FAMI	5	60																																																																																								
PROACTIVAR	806008986	HCB TC	75	975	1071	0559-2018	17-dic-18																																																																																																														
		FAMI	8	96				ASOCIACION JUVENNIL VISION FUTURA	806002258	HCB TC	69	913	973	0557-2018	17-dic-18	FAMI	5	60																																																																																																			
ASOCIACION JUVENNIL VISION FUTURA	806002258	HCB TC	69	913	973	0557-2018	17-dic-18																																																																																																														
		FAMI	5	60																																																																																																																	

# Operadores Modalidad Institucional : Hogares Infantiles

## 5 Contratos

OPERADOR	NIT	MUNICIPIO	CUPOS	N° CONTRATO	FECHA CONTRATO
HOGAR INFANTIL COMUNITARIO LAS GAVIOTAS	806006345	Cartagena	250	0109-2019	22/01/2019
HOGAR INFANTIL DULCES SUEÑOS	890480805	Soplaviento	90	0128-2019	22/01/2019
HOGAR INFANTIL COMUNITARIO LA ABEJITA	890404361	Cartagena	320	0110-2019	21/01/2019
ASOCIACION SAN LUCAS DE CARTAGENA	890480357	Cartagena	85	0108-2019	21/01/2019
HOGAR INFANTIL COMUNITARIO EL PORTALITO	890480791	Cartagena	205	0119-2019	21/12/2019



# ACCIONES DESDE EL COMPONENTE DE SALUD Y NUTRICIÓN

- Seguimiento nutricional trimestral a los niños y niñas y madres gestantes
- Socialización de los diagnósticos de malnutrición con los padres de familia y equipos interdisciplinarios de las EAS, acompañamiento y seguimiento en la activación de la ruta de atención integral en especial en salud.
- Asistencia técnica en el componente de salud y nutrición con énfasis en la transversalidad de cada uno de los componentes.
- Gestión y articulación con las entidades del SNBF, en apoyo a las EAS para brindar una atención, oportuna y con calidad a los beneficiarios, a nivel municipal y departamental- ( JORNADAS DE SALUD, VACUNACION, DESPARACITACION, PLANIFICACION FAMILIAR, IDENTIFICACION ETC.
- Gestión con Fundación Orden Malta Colombia para suministro de alimentos y micronutrientes para la población identificada con mayor vulnerabilidad y coordinación con FUNDACION alimentar por Colombia y IPS Casa Del Niño.
- Verificación y seguimiento al cargue de la información seguimiento nutricional.
- Elaboración del boletín trimestral de seguimiento nutricional.
- Orientación y direccionamiento a las familias para la consecución de sus derechos.
- Acompañamiento a las familias en la construcción de sus proyectos de vida a través del Convenio SENA \_ ICBF



# ACCIONES DESDE COMPONENTE FAMILIA, COMUNIDAD Y REDES

- Consolidación de las Fichas de caracterización socio familiar desde la herramienta digital implementada por el ICBF
- Asistencia técnica a los equipos Psicosociales de las UDS para la elaboración e implementación del POAI
- Realización de visitas de acompañamiento en sitio a UDS de modalidades integrales para fortalecer sus capacidades y prácticas desde los diferentes componentes de calidad
- Los Operadores han seguido implementando la estrategia de RED DEL BUEN TRATO , llevando a cabo acciones preventivas para contrarrestar el maltrato infantil en general las diferentes formas de violencia en el contexto familiar y social.
- Los Operadores han implementado la Ruta de atención en casos de amenaza, inobservancia o vulneración de derechos de los niños, niñas y madres en gestación.



# ACCIONES DESDE COMPONENTE PEDAGÓGICO

- Cada Unidad de servicio cuenta con su plan de trabajo o POAI , así como con su Proyecto Pedagógico, que lo plantean acorde a las necesidades del grupo de atención.
- La planeación pedagógica gira en torno a las actividades rectoras de la Primera Infancia como son: el Arte, la literatura, la exploración del medio y el juego, las cuales están interiorizadas por las agentes educativas.
- Es necesario seguir fortaleciendo las capacidades de los agentes educativos para lograr que este componente aporte al máximo al desarrollo integral de los niños y las niñas.
- Se cuenta con algunas experiencias exitosas de operadores que han marcado la diferencia en sus proyectos pedagógicos haciendo partícipes de su construcción a los niños y niñas y sus familias.
- En esta vigencia se ha ido transversalizando el componente de salud y nutrición en las actividades pedagógicas especialmente para incentivar en los niños hábitos de vida saludable y prácticas de autocuidado.
- En Pasacaballos se viene desarrollando fortalecimiento a Madres Comunitarias por parte de la Caja de Compensación Comfenalco
- Las Madres Comunitarias del Barrio Ceballos y Albornoz reciben apoyo en dotación de material pedagógico y acompañamiento en el componente pedagógico por parte de la Fundación Puerto de Cartagena
- Un grupo de Madres Comunitarias de Cartagena reciben capacitación en Modelo situado Mas + por parte de la Corporación Universitaria Americana, de igual manera otro grupo de Madres están recibiendo formación en Gestión de Riesgos.
- Transformación de espacios pedagógicos en algunas UDS



# PRIMERA INFANCIA

## Logros:

- Cumplimiento de la meta social y financiera en un 85%
- En la vigencia se ha fortalecido el proceso de supervisión para verificar el cumplimiento de obligaciones contractuales relacionadas con los componentes de calidad de los servicios a las UDS y EAS que suscribieron contratos de aporte.
- Se viene fortaleciendo el proceso de asistencia técnica para mejorar la calidad en la atención .
- En cuanto al Diagnóstico Nutricional mediante el sistema de seguimiento nutricional que tiene concebido el ICBF se ha detectado una disminución notable de casos de desnutrición aguda y crónica, en especial en área rurales donde había mayor incidencia de esta problemática. Lo cual permite inferir que los programas dirigidos a la Primera Infancia están generando un impacto en la población.
- Los Operadores y sus equipos interdisciplinarios activan la Ruta para garantizar la atención en los casos de malnutrición aplicando las Resoluciones 5406 de 2015, la 1343 de 2019 y 0023 de 2019.
- El seguimiento a las atenciones priorizadas mediante el reporte del aplicativo CUENTAME ha permitido la acción intersectorial para posibilitar la garantía de derechos a los niños y niñas. Estas atenciones son: registro civil, afiliación a salud, vacunación, crecimiento y desarrollo, procesos formativos, acceso a libros.





# PRIMERA INFANCIA

---

## RETOS

- Lograr que el 100% de nuestros niños y niñas reciban las atenciones priorizadas para lograr su desarrollo integral
- Fortalecer el trabajo con familias para que éstas se empoderen de su relevante rol en la formación de los hijos, en ser garantes de derechos , que los niños y niñas sean partícipes de su propio desarrollo desde el contexto primario de la familia, donde sean valorados y respetados para evitar cualquier tipo de vulneración, maltrato o violencia.
- Disminuir la alta tasa de casos de maltrato o violencia en cualquiera de sus formas hacia la niñez a través de estrategias preventivas trabajando articuladamente con los Entes Territoriales y todos los actores del SNBF



# EXPERIENCIAS EXITOSAS

***PREVENCIÓN DEL ABUSO SEXUAL INFANTIL Y LA  
DROGADICCIÓN A TRAVÉS DEL ARTE Y LA MÚSICA.***

***INICIACIÓN Y ESTIMULACIÓN  
TEMPRANA EN EL DEPORTE Y LA  
RECREACIÓN.***

***HOGAR INFANTIL ABEJITA***



**BIENESTAR  
FAMILIAR**

# EXPERIENCIAS EXITOSAS

**LAS AVETURAS DE TEDDY, VAMOS JUNTOS A EXPLORAR**



***CDI SANTUARIO NACIONAL- SAN ESTANISLAO DE KOSTKA***



**BIENESTAR  
FAMILIAR**

# CANALES Y MEDIOS PARA ATENCIÓN A LA CIUDADANÍA



## Videollamada

Disponible lunes a sábado de 6:00 a.m. a 10:00 p.m.



## Llamada en Línea

Disponible lunes a sábado de 6:00 a.m. a 10:00 p.m. [Más contacto telefónico](#)



## Chat ICBF

Disponible lunes a domingo, 24 horas al día



## WhatsApp

Envía mensaje a través de la aplicación desde tu celular [¿Cómo funciona?](#)



## Solicitudes PQRS

Formulario para Peticiones, Quejas, Reclamos y Sugerencias



## Puntos de Atención

Direcciones regionales y centros zonales



## Ventanilla de Trámites y Servicios

Trámites priorizados y aplicativos del ICBF



## Oferta Institucional

Oferta de trámites, programas y servicios del ICBF



**BIENESTAR  
FAMILIAR**

# LÍNEA ANTICORRUPCIÓN Y PÁGINA WEB

## Línea anticorrupción



Canales Dispuestos

- Línea gratuita nacional ICBF: 018000 91 80 80 - Opción 4. Para la recepción de denuncias de presuntos actos de corrupción el horario de atención es de Lunes a Viernes de 8 am a 5 pm.
- Correo electrónico: [Anticorrupcion@icbf.gov.co](mailto:Anticorrupcion@icbf.gov.co)
- Chat ICBF y Llamada en Línea
- Videollamada

## Página web: [www.icbf.gov.co](http://www.icbf.gov.co)



- Programas, estrategias y servicios
- Trámites
- Espacios de participación en línea
- Oferta de información en canal electrónico
- Conjuntos de datos abiertos disponibles
- Avances y resultados de la gestión institucional
- El Plan anticorrupción y de atención al ciudadano
- Informes de Rendición de Cuentas y Mesas Públicas
- Y más...



# EVALUACIÓN MESA PÚBLICA

---

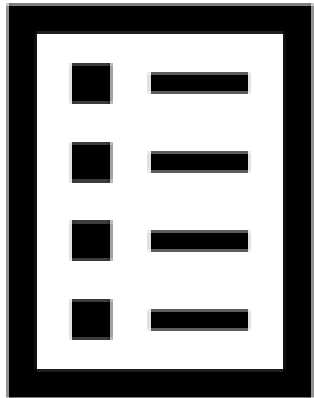

Con el objetivo de conocer la percepción de los participantes acerca de la Mesa Pública realizada por el ICBF, se les solicita diligenciar una evaluación de la misma



**¡Gracias!**



**BIENESTAR**  
**FAMILIAR**