

Mesa Pública



**BIENESTAR
FAMILIAR**



COLOMBIA
POTENCIA DE LA
VIDA

Regional Bolívar
Centro Zonal de la Virgen y Turístico
Coordinador: Eva Álvarez Ligardo
Fecha 30/06/2023

Orden del día **Mesa Pública**

1. Bienvenida a cargo de ICBF
2. Himno Nacional.
3. Himno del Municipio de Santa Catalina.
4. Instalación por parte de ICBF.
5. Presentación del operador de CDI , DIMF y **Modalidad Tradicional** .
6. Informe de gestión de la Modalidad CDI, DIMF y HCB Comunitario a cargo del ICBF :
- 7- Presentación a cargo de los niños, niñas y usuarios de las modalidades de Primera Infancia.
- 8- Cierre



CONTEXTO INSTITUCIONAL L



EL ICBF

Establecimiento público descentralizado, con personería jurídica, autonomía administrativa y patrimonio propio.

Creado por la Ley 75 de 1968 y adscrito al Departamento administrativo para la Prosperidad Social - Decreto No. 4156 de 2011.



33 regionales



215 centros zonales



1.122 municipios con atención del ICBF



2.713.564 usuarios atendidos en 2022*



\$7,9 billones (Inversión 2022)



8.856 planta aprobada (2021) 4.958 contratistas (Dic 2022)

MISIÓN

Promover el desarrollo y la protección integral de los **niños, niñas y adolescentes**, así como el fortalecimiento de las capacidades de los **jóvenes y las familias** como actores clave de los entornos protectores y principales agentes de transformación social.

VISIÓN

Lideramos la construcción de un país en el que los **niños, niñas, adolescentes y jóvenes** se desarrollen en condiciones de equidad y libres de violencias.

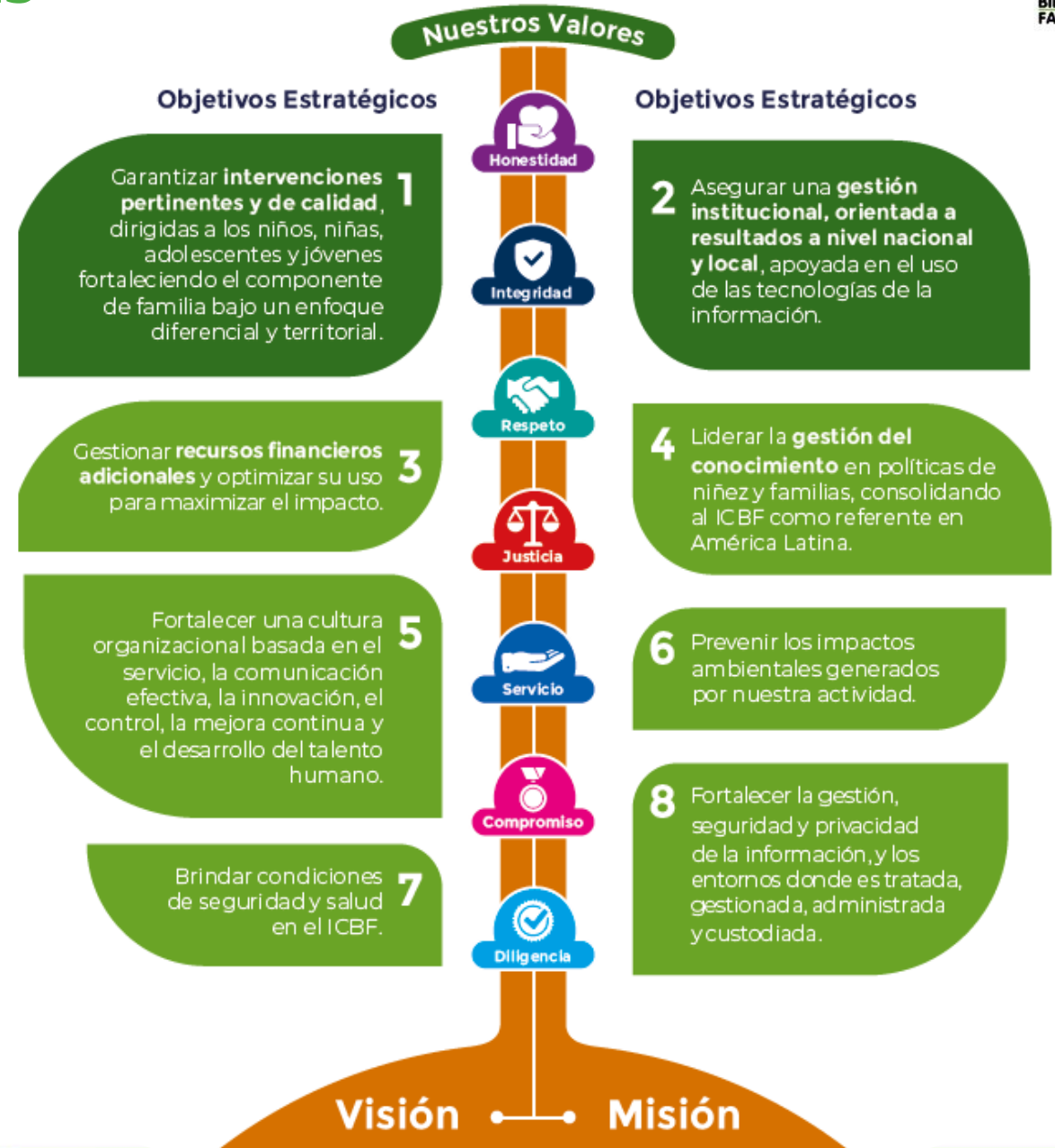

INFORME DE GESTIÓN DE LA
VIGENCIA CON ÉNFASIS EN LA
PRIMERA INFANCIA EN EL
MUNICIPIO DE SANTA
CATALINA



<p>CDI: INDIA CATALINA</p>	<p>MODALIDAD INSTITUCIONAL</p>	<p>OBJETIVO: Potenciar el desarrollo integral de niñas y niños de primera infancia a través de los servicios de educación inicial en el marco de la atención integral, con estrategias pertinentes, oportunas y de calidad para el goce efectivo de los derechos.</p>	<p>HORARIO DE ATENCION: 7:30AM A 3:30PM</p>	<p>CUPOS: 51</p>
<p>DIMF (DESARROLLO INFANTIL MEDIO FAMILIAR) SANTA CATALINA</p>	<p>MODALIDAD: MEDIO FAMILIAR</p>	<p>Promover el desarrollo integral de las niñas y los niños desde la gestación hasta los 4 años 11 meses 29 días, a través de la vivencia de prácticas y acciones que favorecen el disfrute de experiencias con sus familias y comunidades.</p>	<p>HORARIO DE ATENCION: 8:00AM A 11:00AM Y 1:00PM 4:00PM</p>	<p>CUPOS: 230 SANTA CATALINA: 68 HOBO: 12 LOMA DE ARENA: 120 GALERAZAMBA: 30</p>

COMPONENTE FAMILIA COMUNIDAD Y REDES AVANCES: MODALIDAD FAMILIAR E INSTITUCIONAL

Protocolo de actuaciones ante alertas y amenazas o inobservancia de derechos en la primera infancia

- Verificación que todos los niños y las niñas cuenten con su registro civil
- Verificación que los niños y las niñas estén afiliados a seguridad social
- verificación que los beneficiarios , asistan a controles de salud y tengan el esquema de vacunación completo
- Realización y socialización de Protocolo de amenaza y/o Vulneración de derechos
- Información a las familias o cuidadores sobre los servicios institucionales del Municipio.

FAMILIA COMUNIDAD Y REDES: MODALIDAD FAMILIAR E INSTITUCIONAL- GESTIONES:

- Aplicación la ficha de caracterización socio familiar (permitiendo conocer la dinámica de cada familia e identificar las necesidades en cada núcleo familiar)
- Conformación de comités de veeduría (control social)
- Realización el documento Caracterización
- Elaboración del plan de formación y acompañamiento a familias (reestructuración del plan de acuerdo a los resultados obtenidos en la ficha de caracterización)
- Realización de formación a familias mes a mes (fortaleciendo cada una de las practicas de cuidado y crianza con la familia. Algunos temas tratados: caracterización del territorio (taller diagnostico), prevención del maltrato infantil y socialización de ruta de atención, Las pataletas y la seguridad física y emocional, limites, castigos y premios, fortalecimiento de vínculos afectivos Violencia de genero, construcción y socialización de pacto de convivencia)
- Actividades lúdicas como celebración día del niño, dulce trato

ACCIONES COMPONENTE DE SALUD Y NUTRICION

**Visitas
Domiciliarias/Encuentros
Educativos En El Hogar**

**Articulación Entidades
Municipales**

Remisión A Las EAPB

**Entrega De Ración
Para Preparar
Mensual (4 Entregas)**

**Entrega De Alimento
De Alto Valor
Nutricional
(Bienestarina)**

**En CDI Se Entrega
Ración Preparada**

ACCIONES COMPONENTE DE SALUD Y NUTRICION

**Seguimiento
Nutricional**

**Jornada De Salud
Oral**

**Jornada De
Vacunación**

**Capacitaciones En
Lactancia Materna**

**Alimentación
Complementaria**

ACCIONES COMPONENTE DE SALUD Y NUTRICION

Enfermedades prevalentes

Atención por Pediatría y
Nutrición



COMPONENTE PEDAGOGICO

- ✓ **ARTICULACIONES CON ENTES GARANTES DE DERECHO**
- ✓ **PROYECTO PEDAGOGICO**
- ✓ **PLANEACION PEDAGOGICA (EXPERIENCIAS PEDAGOGICAS MOVILIZANDO LAS PRACTICAS DE CUIDADO Y CRIANZA N° 16, 5, 10, 3 Y 4 TENIENDO EN CUENTA LA PRIORIZACION POR NECESIDADES IDENTIFICADAS EN LAS FAMILIAS DENTRO DE LOS GRUPOS ETAREOS)**
- ✓ **DESARROLLO DE JORNADAS PEDAGOGICAS (SOCIALIZACION MANUAL OPERTATIVO, ESCALA CUALITATIVA DEL DESARROLLO, EDUCACION INCLUSIVA, SENTIDO DE LA EDUCACION INICIAL Y ETAPAS DEL DESARROLLO)**
- ✓ **SEGUIMIENTO AL ESTADO DE LAS FAMILIAS BENEFICIARIAS**
- ✓ **SEGUIMIENTO AL PROCESO DE DESARROLLO (REGISTRO DE AVANCES A EL DESARROLLO DEL NIÑO Y NIÑA)**
- ✓ **APLICACIÓN DE LA ESCALA DEL DESARROLLO Y SOCIALIZACIÓN DE LA MISMA.**
- ✓ **ENCUENTROS EDUCATIVOS GRUPALES Y ENCUENTROS EDUCATIVOS EN EL HOGAR (FORTALECIENDO LAS PRACTICAS DE CUIDADO Y CRIANZA TENIENDO EN CUENTA LAS NECESIDADES IDENTIFICADAS EN LA FAMILIA)**

INFORME DE GESTION MODALIDAD HCB TRADICIONAL Y HCB FAMI- GESTIONES:

- **Objetivo Modalidad Tradicional:** Asegurar la protección integral y el goce efectivo de niños y niñas de primera infancia, con una atención integral encaminado a que cada uno de los entornos en los que transcurre sus vidas, existan condiciones humanas, sociales y materiales para garantizar la promoción y potenciación de su desarrollo.
- **Objetivo Modalidad FAMI:** Orientar a las familias usuarias para una mejor atención de las mujeres gestantes, madres lactantes , niñas niños menores de 2 años para unas buenas practicas de crianza desde la gestación hasta los 2 años.

INFORME DE GESTION MODALIDAD HCB TRADICIONAL Y HCB FAMI- GESTIONES:

- Asociación Unidos Por Santa Catalina: Tiene en su contrato 31 unidades de servicio los cuales están divididos entre la cabecera municipal y los corregimientos del Hobo y Colorado con un total de 397 cupos divididos así:
- Modalidad Tradicional: 25 HCB, con un total de 325 cupos
- intensidad horaria de 8:00 AM a 3:00 PM.
- Modalidad Fami: No de Hogares 6 , total de usuarios 72 entre lactantes, gestantes y niños menores de 2 años.
- Intensidad horaria: 3 veces por semana, incluye :. Lunes: Visita de campo, los martes trabajo con las gestantes y lactantes , miércoles con los niños y niñas menores de 6 a 11 meses y los jueves con los niños y niñas de 11 meses a 24 meses y viernes GET con todas las madres comunitarias Fami.

INFORME DE GESTION MODALIDAD HCB TRADICIONAL Y HCB FAMI- GESTIONES:

- Actividades pedagógicas.
- Actividades nutricionales: Control de talla , peso, y seguimiento nutricional
- Articulación con diferentes entes territoriales, ESE Hospital, Secretaria de Salud, Comisaria de Familia, Secretaria de Educacion, BIOGER ,mejorar la calidad de alimentación de los niños y niñas, jornadas de vacunación, asambleas con padres de familias con el fin de fortalecer los compromisos frente a la participación a la formación a familias mensual.
- Formación a los equipos que atienden los niños y niñas frente a los procesos pedagógicos, nutricionales, redes familiares y articulación del SNBF.

INFORME DE EJECUCION FINANCIERA

Avance de políticas del Modelo Integrado de
Planeación y Gestión.



REGIONAL BOLIVAR CENTRO ZONAL DE LA VIRGEN Y TURISTICA	PROGRAMACION METAS SOCIALES Y FINANCIERAS		
	CONSOLIDADO DE ATENCION		
MODALIDADES DE ATENCION	CONTRATOS SUSCRITOS	CUPOS CONTRATADOS	USUARIOS ATENDIDOS
PRIMERA INFANCIA	Medio familiarDIMF/ Institucional CDI Fundación Gustavo Martinez Caffyn- Contrato No 13001702023	1.372	ATENDIDOS EN EL MUNICIPIO 281
	Asociación padres de familia Hogares comunitarios de Bienestar Unidos por Santa Catalina		
	HCB Tradicional Contrato No 13004982022	325	325
	HCB FAMI Contrato No 13004982022	72	72

TIPO DE CONTRATO	2023	VALOR
Contratos de aporte	13001702023	\$3.877.443.528
	1300482022	\$772.562.925 Tradicional
	1300482022	\$156.678.768 Fami
Contrato prestación servicios profesionales	13001702023	\$ 8.121.128
	1300482022	\$494.397.000 Tradicional
	1300482022	\$79.812.586 Fami
Contrato prestación de servicios		\$
Otros - funcionamiento	1300482022	\$ 349.168.269
	1300482022	\$87.734.256
TOTAL		\$5.825.918.460

EXPERIENCIAS EXITOSAS



FORMACION A FAMILIAS: 85 EJECUTADAS



1.150 RACIONES PARA PREPARAR Y ENTREGADAS A BENEFICIARIO



SEGUIMIENTOS NUTRICIONALES



EXPERIENCIAS PEDAGOGICAS CON NIÑOS, NIÑAS Y MUJER GESTANTE



EXPERIENCIAS PEDAGOGICAS CON NIÑOS, NIÑAS Y MUJER GESTANTE





**ENTREGA DIARIA RACION
PREPARADA EN CDI INDIA
CATALINA, CUMPLIENDO 100% LA
MINUTA ESTABLECIDA.**



ARTICULACION ANTE ENTIDADES GARANTES DE DERECHOS. SECRETARIA DE SALUD COMISARIA DE FAMILIA E.S.E MUNICIPAL E.P.S GESTORA SOCIAL



MESA PÚBLICA DE RENDICIÓN DE CUENTAS 2023. LOGROS DESDE HCB TRADICIONAL Y HCB FAMI



ESPACIO DE PARTICIPACIÓN DE PARTES INTERESADAS



COMPROMISOS ADQUIRIDOS



INFORME PQRS



TIPO	PRINCIPALES MOTIVOS	OPORTUNIDAD RESPUESTA
Peticiones		
Quejas		
Reclamos		
Sugerencias		

EVALUACIÓN DE LA AUDIENCIA DE RENDICIÓN PÚBLICA DE CUENTAS



Gracias

