



**BIENESTAR  
FAMILIAR**



**COLOMBIA**  
POTENCIA DE LA  
**VIDA**

# ICBF Rinde Cuentas 2023



**Regional Atlántico**  
**Centro Zonal Sur Occidente**  
**Coordinador**  
**Juan Pablo Noguera Villar**  
**14/07/2023**



# Bienvenidos



Silenciar los micrófonos y apagar cámara de video



Se informa que la reunión se grabará



Se realizará el registro de los asistentes a través del formulario enviado al chat de la reunión Teams



Si desea intervenir deberá levantar la mano y el moderador dará la palabra





## Himno Nacional

Instalación por parte de Juan Pablo Noguera Villar Coordinador Zonal

1. Contexto institucional.
2. Contexto Rendición Pública de Cuentas.
3. **Informe de gestión** de la vigencia con énfasis en todos los temas Misionales: enfoque territorial y diferencial.
4. **Gestión administrativa:** Avance de políticas del Modelo Integrado de Planeación y Gestión.
5. **Ejecución financiera:** presupuesto de funcionamiento e inversión.
6. **Gestión contractual** asociada a metas.
7. **Ejecución de políticas, programas y proyectos:** cumplimiento del PND y Objetivos de Desarrollo Sostenible.
8. **Acuerdo de paz:** avances en la implementación
9. **Espacio de participación** de partes interesadas
10. **Compromisos adquiridos:** informe para el seguimiento
11. **Canales y medios para atención** a la ciudadanía e informe PQRS
12. **Evaluación** de la Audiencia de Rendición Pública de Cuentas

Cierre

# Contexto Institucional





# Centro Zonal SUROCCIDENTE Jurisdicción Geográfica

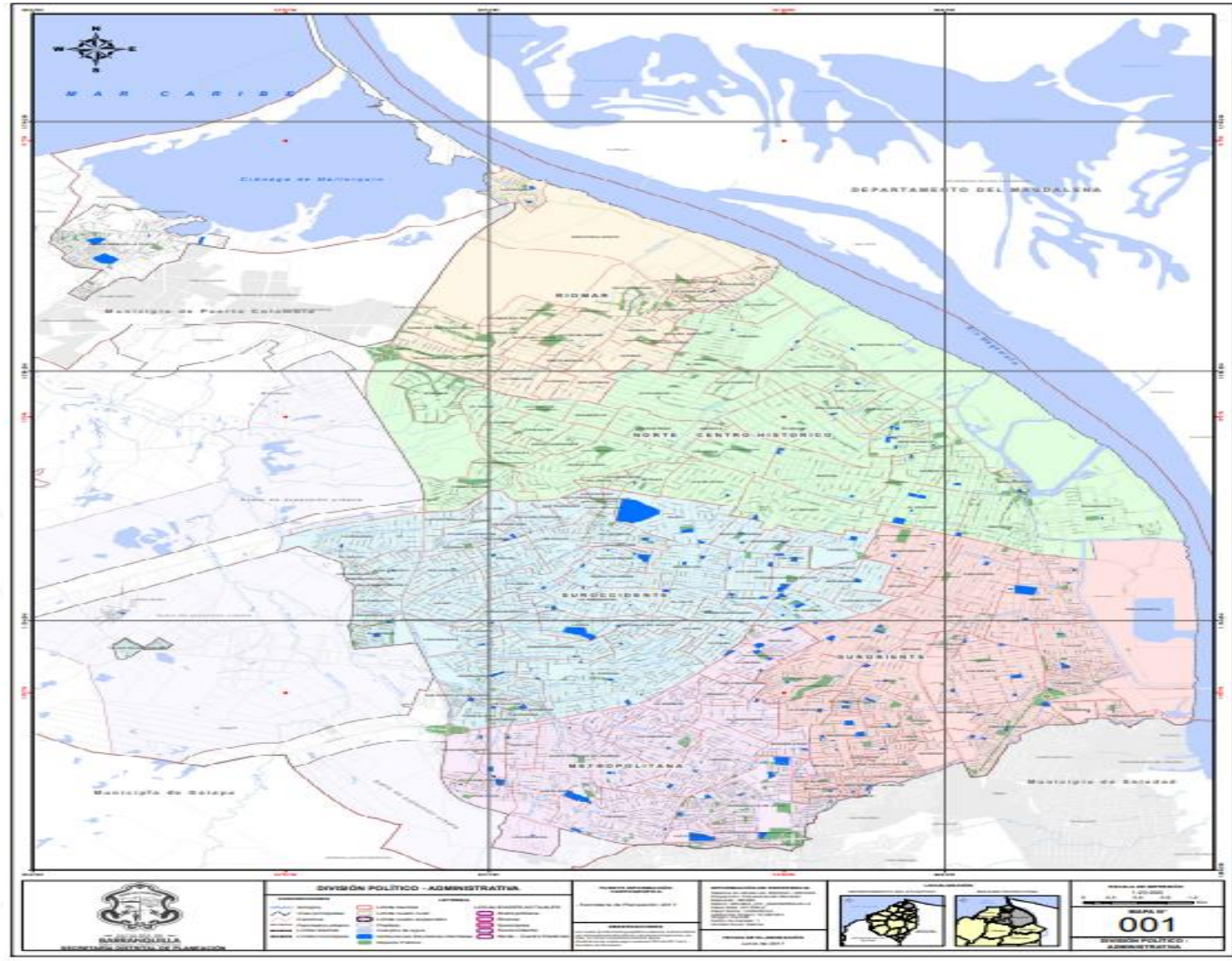

Carrera 38 # 74 – 61 Local 201  
Segundo Piso Centro Comercial  
Americano  
Sede Alcaldía Local Sur Occidente

Calle 48 entre carrera 8B sur –  
Urbanización Las Cayenas  
Sede Alcaldía Localidad Metropolitana

Centro Zonal Sur Occidente  
ICBF  
Dirección Sede:  
Kra 38 b # 66-77 Piso 2  
Barranquilla

## Centro Zonal SUROCCIDENTE Jurisdicción Geográfica

Dirección Sede: Kra 38 b # 66-77  
Piso 2 Barranquilla Barrio Recreo

Área de Jurisdicción: Localidades  
Suroccidente y Metropolitana





# Centro Zonal SUROCCIDENTE ESTRUCTURA ORGANIZACIONAL

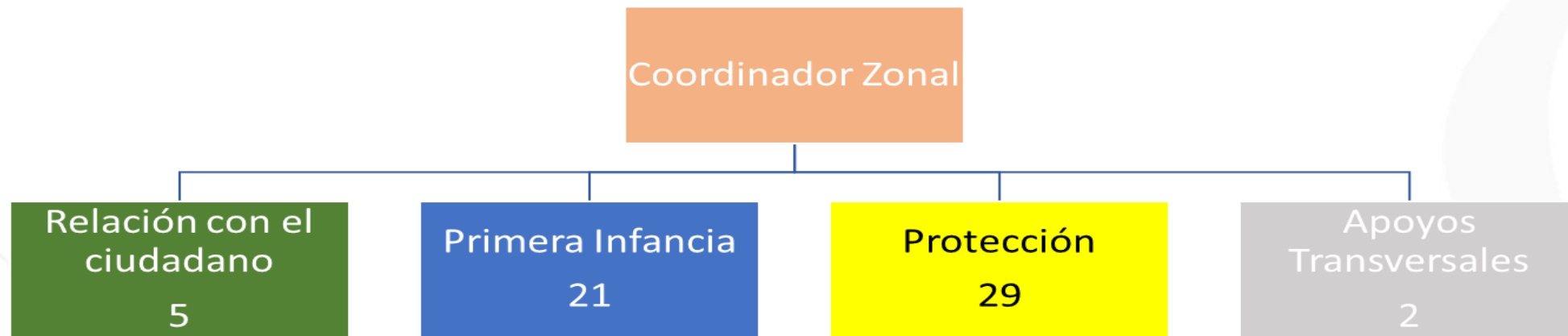

## ESTRUCTURA ORGANIZATIVA – Centro Zonal SUROCCIDENTE



PRIMERA  
INFANCIA

**T.H=21**



PROTECCIÓN

**T.H=29**



OTROS Y  
TRANSVERSAL

**T.H=8**

**TOTAL  
TALENTO  
HUMANO  
58**

# Primera Infancia

Equipo de asistencia  
técnica

**T.H=9**

Seguimiento a la  
ejecución

**T.H=12**



# Protección

Equipo #1

Equipo #2

Equipo #3

Equipo #4

Equipo #5

Organización funcional mixta:  
Restablecimiento de  
derechos, adopción y  
asistencia técnica.

Equipo integrado por:  
Defensor de familia,  
Psicólogo,  
Trabajador social,  
Nutricionista.  
Asistencial (compartido )

# Protección

Equipo #6  
TAE

Equipo #7  
TAE

Equipo #8  
JUZGADOS

Integrado por :  
Defensor de familia  
Sustanciador (compartido)  
Trabajador social (compartido)  
Asistencial (compartido )

## EL ICBF

Establecimiento público descentralizado, con personería jurídica, autonomía administrativa y patrimonio propio.

Creado por la Ley 75 de 1968 y adscrito al Departamento administrativo para la Prosperidad Social - Decreto No. 4156 de 2011.



33 regionales



215 centros zonales



1.122 municipios con atención del ICBF

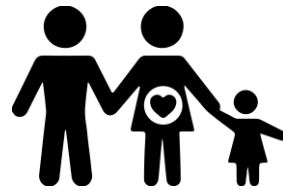

2.713.564 usuarios atendidos en 2022\*



\$7,9 billones (Inversión 2022)

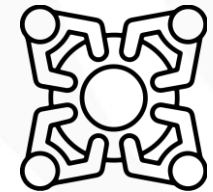

8.856 planta aprobada (2021) 4.958 contratistas (Dic 2022)



# MAPA ESTRATÉGICO 2019-2022

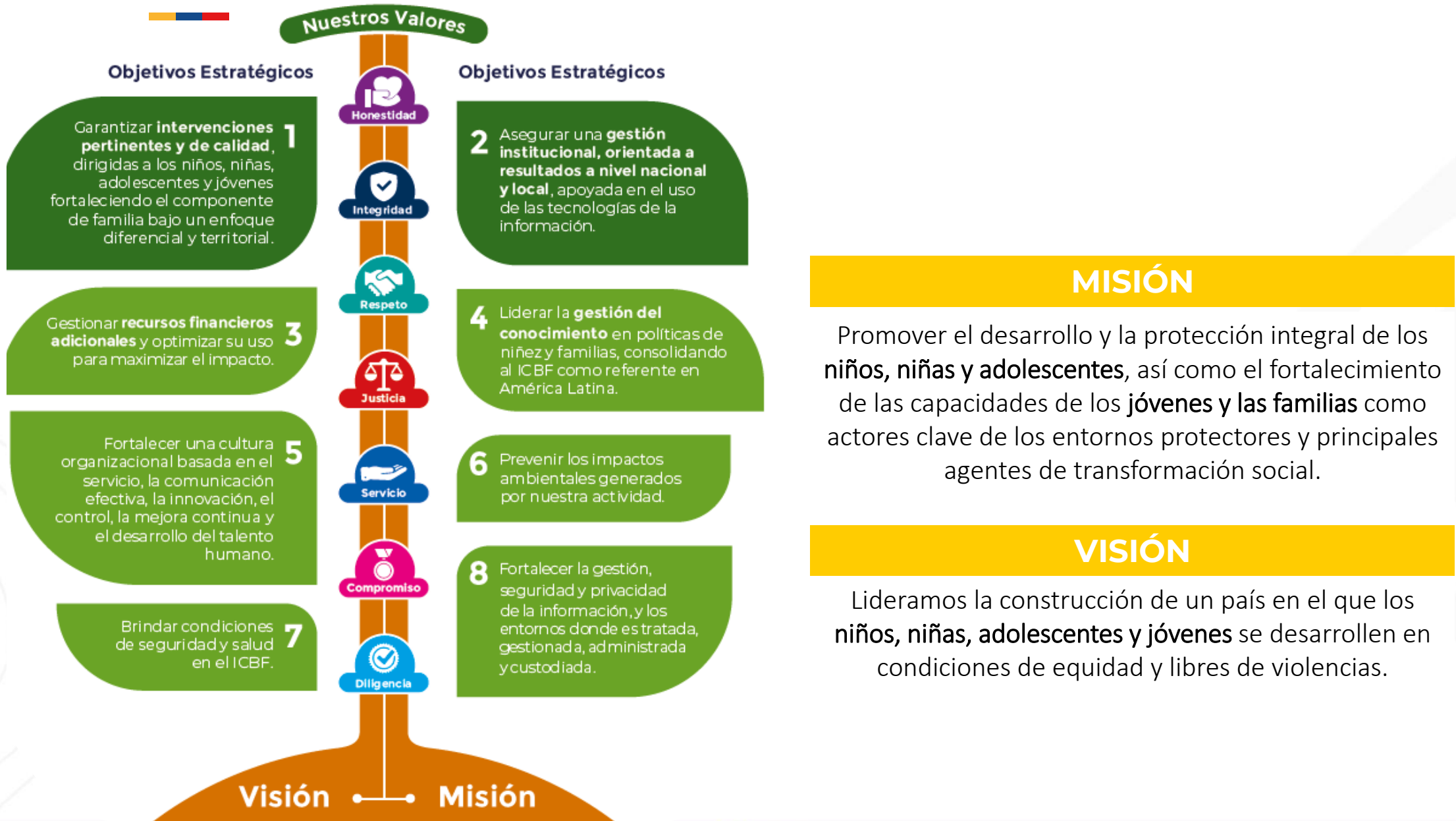

Población objeto	ODS	PND
<ul style="list-style-type: none"> <li>Primera infancia</li> <li>Infancia</li> <li>Adolescencia</li> <li>Juventud</li> <li>Familias</li> </ul>		<ul style="list-style-type: none"> <li>Pacto por la equidad.</li> <li>Pacto por la equidad de oportunidades para grupos étnicos.</li> <li>Pacto por la inclusión de todas las personas con discapacidad.</li> <li>Pacto de equidad para las mujeres.</li> <li>Pacto por la legalidad.</li> </ul>
<ul style="list-style-type: none"> <li>Transversales</li> </ul>		<ul style="list-style-type: none"> <li>Pacto por la constitución de paz.</li> <li>Pacto por la equidad de oportunidades para grupo étnicos.</li> </ul>

Plan estratégico sectorial

Plan indicativo institucional

Mapa estratégico

Plan de acción ICBF

# Instituto Colombiano de Bienestar Familiar

Alineación estratégica

TRABAJO ARTICULADO ENTRE TODAS LAS ÁREAS CON UN MISMO OBJETIVO

ATENCIÓN DURANTE TODO EL CURSO DE VIDA

## Prevención y protección para el desarrollo integral



PARA GENERAR SOCIEDADES CON BIENESTAR



# MODELO DE TRANSPARENCIA Y ÉTICA PÚBLICA

Instituto Colombiano de Bienestar Familiar

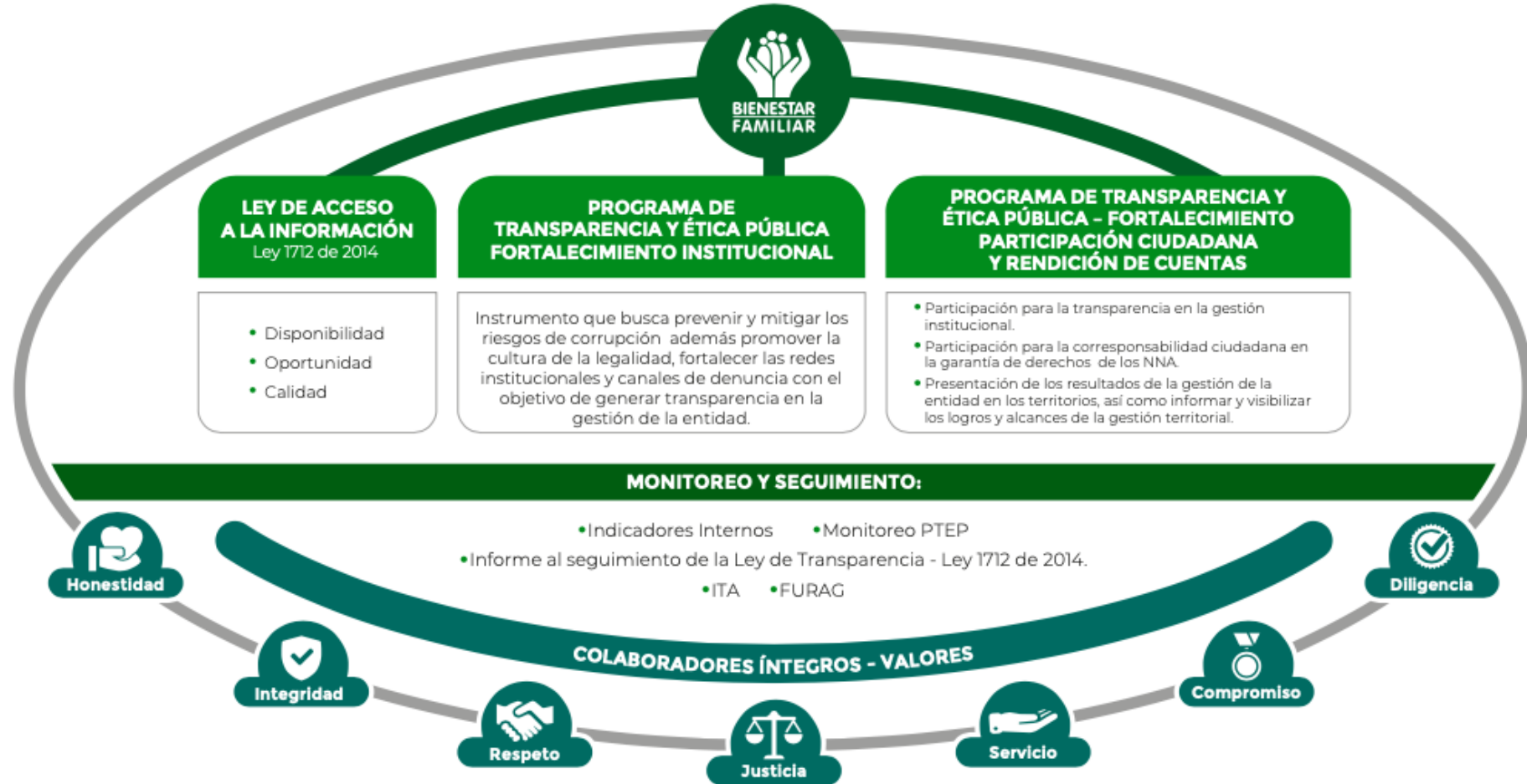

# Contexto Rendición Pública de Cuentas



# MODELO DE TRANSPARENCIA

Instituto Colombiano de Bienestar Familiar



Ley 2195 de 2022 - Art. 31  
Programa de Transparencia y Ética Pública

Modifica



Ley 1474 de 2011 - Art. 73  
Plan Anticorrupción y de Atención al Ciudadano

- Gestión del Riesgo de Corrupción
- Racionalización de trámites
- Servicio al Ciudadano
- Rendición de Cuentas
- Transparencia y Acceso a la Información Pública.

## 7 COMPONENTES

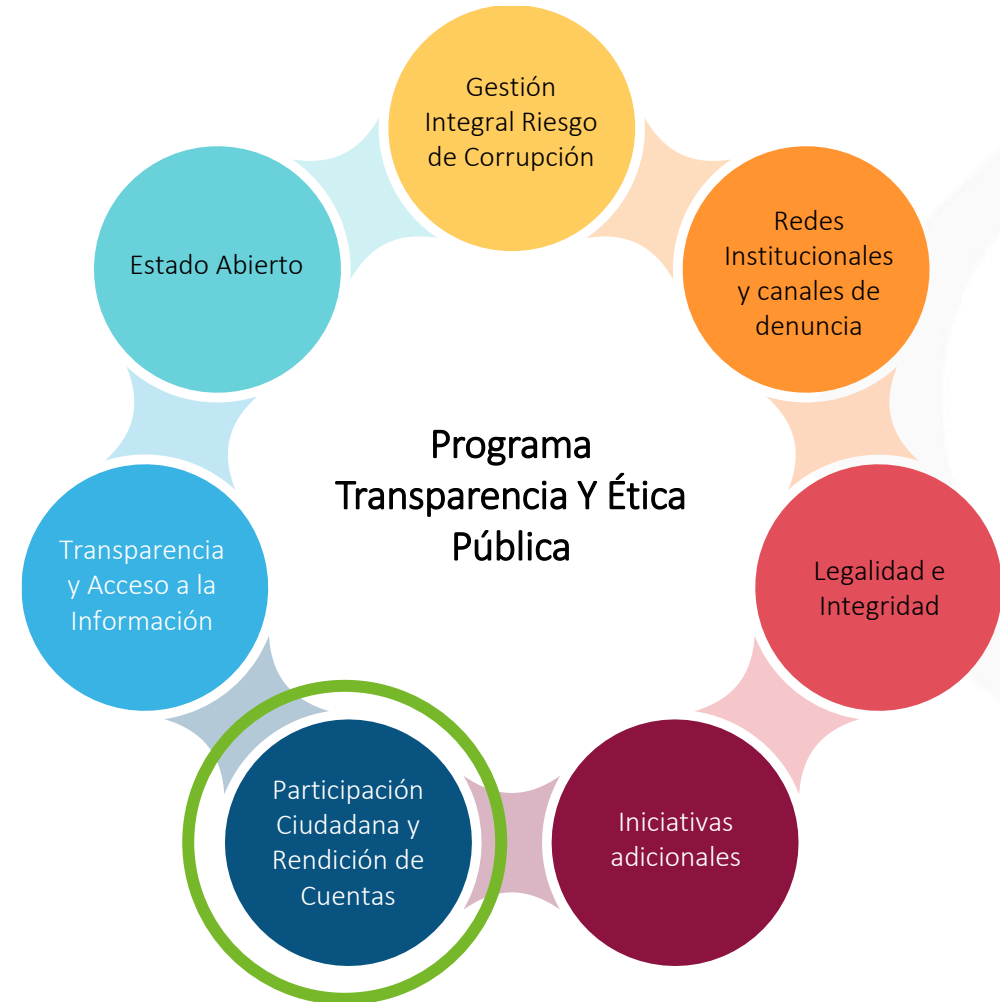



# MARCO NORMATIVO

RENDICIÓN DE CUENTAS 2023



Ley 1712 de 2014	Ley de Transparencia y Acceso a la Información Pública.
Decreto 183 de 2015	Único de la Función Pública, en el Art. 2.2.22.1 y siguientes, estableció que el Plan Anticorrupción y de Atención al Ciudadano hace parte del Modelo Integrado de Planeación y Gestión del Decreto 2482 de 2012.
Ley 1755 de 2015	-Ley que regula el derecho fundamental de petición. -Ley de Promoción y Protección al Derecho a la Participación Ciudadana.
Decreto 1499 de 2017	Por el cual se actualizó el MIPG para el orden nacional e hizo extensiva su implementación diferencial a las entidades territoriales.
Decreto 1081 de 2015	Metodología y estándares, que deben cumplir las entidades públicas: «Estrategias para la construcción del Plan Anticorrupción y de Atención al Ciudadano V2 2015».
Decreto 230 de 2021	Por la cual se crea el Sistema Nacional de Rendición de Cuentas (SNRdC),
Documento CONPES 167 de 2013	“Estrategia Nacional de la Política Pública Integral Anticorrupción”.
LEY 2195 DE 2022	Programa de Transparencia y Ética Pública

# MICROSITIO DE TRANSPARENCIA - PÁGINA WEB

RENDICIÓN DE CUENTAS 2023

## Transparencia y Acceso a la Información Pública

En cumplimiento de la Ley 1712 de 2014 (Decreto No. 1081 de 2015 y Resolución No. 1519 de 2020), el ICBF pone a disposición de la ciudadanía la siguiente información.

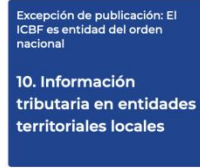
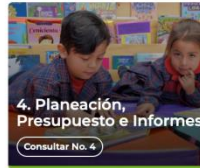

### Información de Interés



Gobierno Digital



Rendición de Cuentas



Acuerdos de Paz

### Destacado

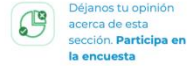

### Normativa Relacionada

→ Ley 1712 de 2014 - Ley de Transparencia y Acceso a la Información Pública.

→ Resolución No. 1519 de 2020

→ Resolución No 3564 de 2015 (derogada)

→ Decreto No. 1081 de 2015

→ Resultados Índice de Transparencia de las Entidades Públicas - ITEP

### Declaración de Accesibilidad y Usabilidad

#### Accesibilidad y Usabilidad Web

En cumplimiento de la normativa aplicable, el ICBF dispone su sitio web garantizando la consulta, descarga e interacción de sus contenidos según los niveles de conformidad mínimos requeridos en la norma colombiana y de estándares web, garantizando así el acceso a la información y realizando actualizaciones permanentes para la gestión de sus contenidos.

## Rendición de Cuentas ICBF

Cómo consultar la sección de rendición de cuentas del portal web ICBF: [Consultar video](#)

- Procedimiento
- Cronograma
- Componentes
- Marco Normativo

### Objetivo Procedimiento de Rendición Pública de Cuentas y Mesas Públicas

Definir las acciones y orientaciones del proceso de Rendición Pública de Cuentas y Mesas Públicas sobre la gestión de la Entidad en los temas definidos como de interés para la sociedad; y realizar el seguimiento a los compromisos que de ellas se deriven.

#### + Generalidades

#### + Definiciones

- Procedimiento Rendición Pública de Cuentas y Mesas Públicas v5 P2.MS
  - o Formato Programación y Monitoreo de Eventos RPC y MP v6 F1.P2.MS
  - o Formato Análisis Evaluación RPC y MP v3 F10.P2.MS
  - o Formato Compromisos RPC y MP v3 F11.P2.MS
  - o Formato Resultados RPC y MP v3 F12.P2.MS
  - o Formato Consulta Previa MP v3 F6.P2.MS
  - o Formato Análisis Consulta Previa MP v3 F7.P2.MS
  - o Formato Lista de Asistentes RPC y MP v2 F8.P2.MS
  - o Formato Encuesta de Evaluación RPC y MP v3 F9.P2.MS



Información Proceso de Rendición de Cuentas ICBF Consolidados



Informes Rendición Pública de Cuentas Regional y Mesas Públicas de Centros Zonales



Consulta Previa Ciudadana para Temas de Mesas Públicas ICBF Definición de temáticas

# RESULTADOS CONSULTA PREVIA

RENDICIÓN DE CUENTAS 2023

**NUMERO DE ENCUESTAS  
226**

**PARTICIPACIÓN**

**RESULTADO**

Parte Interesada a la cuál pertenece	Usuarios	135	60%
	Proveedores	35	15%
	Comunidad	20	9%
	Sociedad	36	16%
		<b>226</b>	<b>100%</b>

# RESULTADOS CONSULTA PREVIA

RENDICIÓN DE CUENTAS 2023

## RESULTADO

Tema consulta previa	Frecuencia	%
<b>Atención Integral Niños, Niñas de 0 a 5 Años</b>	<b>87</b>	<b>38%</b>
Sanar para crecer: esquema bienestar emocional	14	6%
Cualificación del talento humano: madres comunitarias y agentes	15	7%
Entrega de canastas nutricionales	17	8%
Alianza contra las Violencias hacia niñas, niños y Adolescentes	17	8%



# Informe de Gestión de la Vigencia con énfasis en:

## TEMAS MISIONALES

Enfoque Territorial y Diferencial

# PRIMERA INFANCIA



# ATENCIÓN INTEGRAL NIÑOS, NIÑAS DE 0 A 5 AÑOS

De acuerdo con el artículo 19 de la Ley 1804 de 2016, la atención a la primera infancia en el ICBF se centra en:

- a) Armonizar los lineamientos de los diferentes servicios a través de los cuales atiende población en primera infancia, de acuerdo con la **Política de Estado para el Desarrollo Integral de la Primera Infancia de Cero a Siempre**.
- b) Organizar la implementación de los servicios de educación inicial con enfoque de atención integral de acuerdo con los referentes técnicos para tal fin y en el marco de la Política de Estado para el Desarrollo Integral de la Primera Infancia de Cero a Siempre.
- c) Fiscalizar la operación de las modalidades de atención a la primera infancia bajo su responsabilidad, en coordinación con el Departamento para la Prosperidad Social.

# Líneas Estratégicas de la Política de Estado para la Primera Infancia



**Gestión territorial:** Fortalecimiento de capacidades nacionales y locales para la gestión de la política.



**Calidad y pertinencia de las atenciones:** Implementación de programas, proyectos y servicios oportunos, pertinentes, flexibles y de calidad.



**Mobilización social y participación significativa:** Promoción de transformaciones culturales en torno a la primera infancia, generación de alianzas y fomento de la participación de los niños y las niñas.



**Seguimiento y evaluación:** Monitoreo y evaluación de la Política y del desarrollo integral de los niños y niñas.



**Gestión del conocimiento:** Ampliación y profundización del conocimiento en torno a la primera infancia.

# ATENCIÓN INTEGRAL NIÑOS, NIÑAS DE 0 A 5 AÑOS

(...) Establecer la Política de Estado para el Desarrollo Integral de la Primera Infancia de Cero a Siempre, la cual sienta las **bases conceptuales, técnicas y de gestión** para garantizar el **desarrollo integral**, en el marco de la Doctrina de la **Protección Integral**.

Con ello **busca fortalecer** el marco institucional para el **reconocimiento, la protección y la garantía de los derechos** de las mujeres gestantes y de los niños y las niñas de cero a seis años de edad, así como la **materialización del Estado Social de Derecho**.

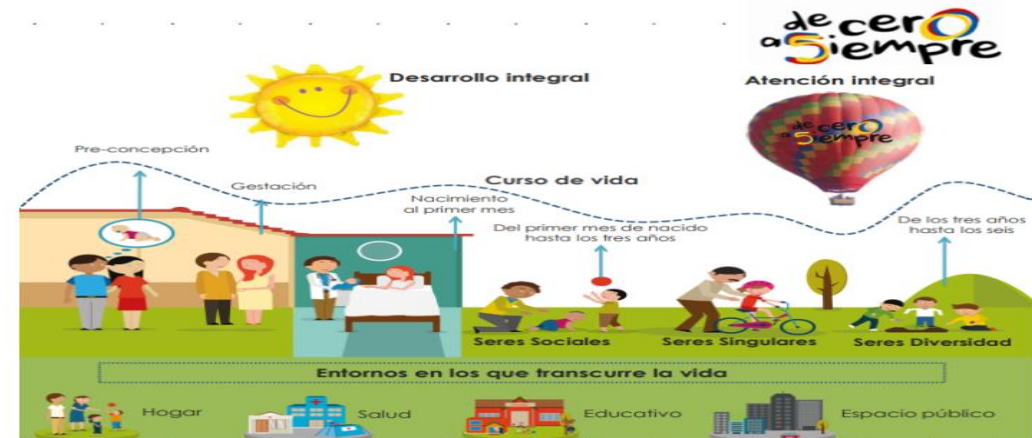

Para el logro de este propósito, la política pública cuenta con siete (7) elementos conceptuales e instrumentales: i) Desarrollo integral, ii) Derechos, iii) Atención Integral, iv) Entornos, v) Ruta Integral de Atenciones (RIA), vi) Intersectorialidad y vii) Líneas de acción de la política pública.



# ENTORNOS

LOS ENTORNOS SON LOS ESPACIOS EN LOS QUE  
LOS NIÑOS Y LAS NIÑAS TRASITAN,  
INTERACTUAN, CRECEN Y VIVEN

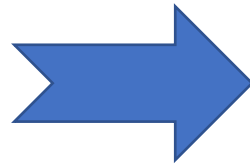

Cada niño y niña vive estos entornos según las características físicas, culturales y sociales de su territorio.



# REALIZACIONES

Para avanzar en la garantía los Derechos a los niños y niñas, se debe alcanzar el cumplimiento de las siguientes siete (7) realizaciones, que se definen como las condiciones y estados que se materializan en la vida de cada niña y cada niño, y que hacen posible su desarrollo Integral. (b, artículo 4, ley 1804 de 2016)



Fuente: Consejería Presidencial para la Niñez y Adolescencia, 2020

# ATENCIÓN INTEGRAL

Conjunto de acciones intersectoriales, intencionadas, relacionales y efectivas encaminadas a asegurar que en cada uno de los entornos en los que transcurre la vida de los niños y niñas, existan las condiciones humanas, sociales y materiales para garantizar la promoción y potenciación de su desarrollo.



# COMPONENTE DE CALIDAD FAMILIA, COMUNIDADES Y REDES SOCIALES

Consiste en sensibilizar a las familias y comunidades para la garantía de los derechos de los niños y niñas iniciando por la aplicación de la ficha de caracterización para identificar potencialidades y déficits que conlleven a la mejora generando entornos protectores a la población objetivo (mujeres gestantes y niños y niñas) creando sinergia con los comités de control social en cada unidad de servicio

**ESTÁNDAR 1 al 7.** Verifica la existencia del registro civil de las niñas y los niños y de los documentos de identidad de las mujeres gestantes; realiza la caracterización de las familias; identifica casos de amenaza y/o vulneración de derechos y activa las rutas con las entidades; cuenta con el pacto de convivencia; elabora e implementa el plan de formación y acompañamiento a las familias; realiza el ejercicio de control social a la calidad de los servicios





## COMPONENTE DE CALIDAD SALUD Y NUTRICIÓN

Busca que la población objetivo y comunidad en general, interioricen prácticas de alimentación adecuadas y adopten hábitos de vida saludables, a través de experiencias pedagógicas que aporten al desarrollo integral con base en las características de los territorios, la cultura y tradiciones.



**ESTÁNDAR 8 al 22.** Verifica la existencia del soporte de afiliación de las niñas, los niños y las mujeres gestantes al Sistema General de Seguridad Social en Salud (SGSSS). Implementa estrategias para la promoción de la práctica de la lactancia materna, en forma exclusiva para niños y niñas menores de 6 meses de edad y en forma complementaria; vacunación; Identifica y reporta de manera oportuna los casos de brotes de enfermedades inmunoprevenibles, prevalentes y transmitidas por alimentos (ETA); cumplimiento de Minuta Patrón, ciclo de menú y análisis nutricional

## COMPONENTE PROCESOS PEDAGÓGICOS

Parte de la concepción de que la educación inicial, en el marco de la atención integral, es un derecho impostergable de la Primera Infancia, que busca potenciar su desarrollo de manera armónica e integral a través de ambientes, interacciones y relaciones de calidad, oportunas y pertinentes, en coherencia con las características y particularidades de las comunidades, sus territorios e identidad cultural.



**ESTÁNDAR 24 al 29.** Cuenta con un proyecto/propuesta pedagógico; Realiza seguimiento a los niños e involucra a sus padres; Dispone de ambientes enriquecidos para la experiencia pedagógica y construye su planeación desde las realidades de la población objetivo; Desarrolla jornadas pedagógicas mínimo 1 vez al mes



# COMPONENTE DE CALIDAD AMBIENTES EDUCATIVOS Y PROTECTORES

Se trabaja para que las interacciones entre las niñas y los niños dispongan de espacios y materiales “seguros” que les den sentido pedagógico a sus encuentros, a partir del reconocimiento de sus particularidades y, las características familiares y culturales de su contexto próximo.

Estos, con miras a la garantía de la prevención y, si se presentan, la atención de situaciones de riesgo, como accidentes o emergencias.

**ESTÁNDAR 34 al 46** *Dispone de muebles, elementos y material didáctico pertinente; documenta e implementa el plan de riesgo de accidentes y de desastres; póliza contra accidentes; Registro de novedades; inmueble cumple con las condiciones de infraestructura, posee los estudios de suelo, fuera de zona de riesgo, seguridad y accesibilidad; Servicios públicos, plan ambiental;*



## COMPONENTE DE CALIDAD TALENTO HUMANO

Se refiere a procesos relacionados con la humanización de la atención, que lleva implícito el enfoque de derechos y por ende el enfoque diferencial que refiere el reconocimiento de las particularidades sociales, culturales, económicas y territoriales bajo los criterios de la legalidad como trabajador en Colombia, siendo dependientes de las EAS entidades administradoras de servicios.



### **ESTÁNDAR 30 al 33**

*Cumple con el perfil, número de personas requeridas para asegurar la atención, implementa y hace seguimiento al Plan de cualificación del talento humano, documenta el proceso de selección, precontractual y contractual*

## COMPONENTE DE CALIDAD ADMINISTRATIVO Y DE GESTIÓN

Contempla actividades de planeación, organización, ejecución, seguimiento y evaluación de los servicios, dirigidas a alcanzar los objetivos trazados por la modalidad.

Está asociado con la capacidad de gestión que tiene la EAS para definir y alcanzar sus propósitos haciendo uso adecuado de los recursos disponibles

En conclusión:

La EAS debe desarrollar procesos de gestión y organización de todos los componentes de la atención, tanto en lo externo con las entidades territoriales y otros actores del SNBF, como al interior de las mismas; esto incluye información actualizada, documentación del talento humano, niñas y niños usuarios, y sus familias.



**ESTÁNDAR 51 al 59:** Documenta las estrategias organizacionales; procesos de evaluación de gestión y desempeño; presupuestos, contabilidad y administración de recursos; registra información con calidad, PQRS; gestión documental







# Modalidades de atención en Primera Infancia



RENDICIÓN DE CUENTAS 2023

## Modalidades de atención a la primera infancia ICBF

Modalidad	Servicios	Características
<b>Institucional</b> 	<ol style="list-style-type: none"> <li>Centros de Desarrollo Infantil</li> <li>Hogares Infantiles –HI</li> <li>Hogares Empresariales</li> <li>Hogares Comunitarios de Bienestar Múltiples – HCB Múltiples</li> <li>Jardines Sociales</li> <li>Desarrollo Infantil en Establecimientos de Reclusión</li> </ol>	<ul style="list-style-type: none"> <li>Espacios especializados.</li> <li>Acciones pedagógicas intencionadas y de cuidado calificado</li> <li>Gestión de la promoción de derechos</li> <li>Equipos interdisciplinarios como mediadores.</li> <li>Atención 8 horas / día – 5 días a la semana</li> <li>Entrega de ración servida (refrigerio – Almuerzo – refrigerio)</li> </ul>
<b>Familiar</b> 	<ol style="list-style-type: none"> <li>Desarrollo Infantil en Medio Familiar – DIMF**.</li> <li>Hogares Comunitarios de Bienestar Familiar, Familia Mujer e Infancia – FAMI*</li> <li><b>Piloto Educación Inicial Rural*</b></li> </ol>	<ul style="list-style-type: none"> <li>Familia como mediador del desarrollo desde el cuidado, crianza y educación.</li> <li>Aprovecha potencialidades y particularidades culturales y geográficas de la ruralidad.</li> <li>Equipos interdisciplinarios como mediadores.</li> <li>0 a 2 años en zonas urbanas y 0 a 5 años en zonas rurales.</li> <li>Atención en 4 encuentros grupales y un encuentro en el hogar.</li> <li>Entrega de Ración para preparar (mensual)</li> </ul>
<b>Comunitaria</b> 	<ol style="list-style-type: none"> <li>Hogares Comunitarios de Bienestar HCB*</li> <li>Hogares Comunitarios de Bienestar Agrupados*</li> <li>Hogares Comunitarios de Bienestar – HCB Integral**</li> </ol>	<ul style="list-style-type: none"> <li>En la vivienda de la madre/padre comunitario.</li> <li>Propicia la participación organizada de la comunidad.</li> <li>Coordinación interinstitucional para la atención integral.</li> <li>Madre /Padre comunitaria como mediadora principal.</li> <li>Atención 8 horas / día – 5 días a la semana</li> <li>Entrega de ración servida (refrigerio – Almuerzo – refrigerio)</li> </ul>
<b>Propia e intercultural</b> 	<ol style="list-style-type: none"> <li>Estrategias y acciones pertinentes y de calidad desde lo propio y lo intercultural</li> <li>Principalmente en territorios étnicos, zonas rurales y rurales dispersas del país</li> </ol>	<ul style="list-style-type: none"> <li>Atención de acuerdo al tipo de concertación.</li> <li>Involucra a sabedores y autoridades étnicas como mediadores del desarrollo.</li> <li>Se implementa a través de las UCA.</li> <li>La intensidad horaria y entregas de raciones varía de acuerdo con la forma de atención</li> </ul>

\*Piloto en Tolima, Antioquia y Bolívar.



RENDICIÓN DE CUENTAS 2023

# LOGROS

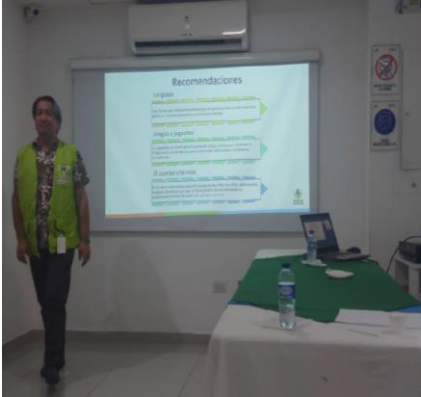

**TALENTO HUMANO DE LAS UNIDADES DE SERVICIO CUALIFICADO EN MODELO DE ENFOQUE DIFERENCIAL DE DERECHOS**



**LA ESTRATEGIA DE ACOMPAÑAMIENTO SITUADO LIDERADO POR EL EQUIPO DE ASISTENCIA TECNICA DEL CENTRO ZONAL HA PROMOVIDO EL MEJORAMIENTO DE LA CALIDAD EN LOS SERVICIOS DE ATENCION A LA PRIMERA INFANCIA.**

RENDICIÓN DE CUENTAS 2023



Sede 1 Gerlein Villate



Sede 2 Sourdis



Sede 3 El Bosque

**LA REUBICACION DEL CDI LIPAYA EN TRES (3)  
INMUEBLES PARA GARANTIZAR LA  
CONTINUIDAD DEL SERVICIO DE ATENCIÓN**

# LOGROS

RENDICIÓN DE CUENTAS 2023



**MAYOR EMPODERAMIENTO DE LA FAMILIA  
FRENTE A LA PREVENCIÓN DE VIOLENCIAS  
A TRAVES DE LAS ASISTENCIAS TÉCNICAS  
REALIZADAS POR EL EQUIPO DE  
ASISTENCIA TÉCNICA ZONAL**



**ADQUISICION DE DOTACIÓN  
(MATERIAL PEDAGÓGICO) CON  
RECURSOS DE INEJECUCIÓN**



RENDICIÓN DE CUENTAS 2023



RENDICIÓN DE CUENTAS 2023

## Restablecimiento de derechos-Hogares sustitutos ONG discapacidad-Fundación cedesocial

### La estrategia de Con-sentidos



RAMA DE RETRO CD ( Recuperación del talento y oportunidades para las personas con discapacidad).

Subprogramas :

Con-sentidos Young.

Con-sentidos Babies.

Con-sentidos Mindfulness.

Con-sentidos CES (control de esfínteres).

Con-sentidos sport.

**Con-sentidos Max. (ayudas técnicas)**



# EXPERIENCIAS EXITOSAS - REGIONAL ATLÁNTICO

RENDICIÓN DE CUENTAS 2023

## Categorías de Discapacidad Res. 113



BARRANQUILLA.GOV.CO

Londoño Gonzalez

# EXPERIENCIAS EXITOSAS - REGIONAL ATLÁNTICO

RENDICIÓN DE CUENTAS 2023



## Restablecimiento de derechos-Hogares sustitutos ONG discapacidad- Fundación Cedesocial

**Con-sentidos Young:** Discapacidad severa. (Deficiencia motora)



20 ene 2022 9:33:40 a. m.



20 ene 2022 10:04:40 a. m.



# EXPERIENCIAS EXITOSAS - REGIONAL ATLÁNTICO

RENDICIÓN DE CUENTAS 2023

## Con-sentidos Babies :

Con enlace "PROYECTO CAMINO DE MI VIDA" se trabajan población de 0 a 5 años, modalidades vulneración y discapacidad. Fisioterapia y Educación especial.



# Informe Gestión Administrativa

Avance de políticas del Modelo  
Integrado de Planeación y Gestión.





Vigencia 2022, mes de corte Diciembre

Rangos de Evaluación

0% ≤ X < 70%	70% ≤ X < 80%	80% ≤ X < 90%	90% ≤ X ≤ 100%
Atención Inmediata	Atención Prioritaria	Requiere Mejora	Satisfactorio

98.6%

TABLERO DE CONTROL

98.7%

PLAN DE ACCIÓN

99.1%

PLAN INDICATIVO

Ranking Nacional:  
Regional Atlántico,  
Puesto # 1

Diciembre 2022

## Plan de Acción Centro Zonal

Centro Zonal	% Avance
CZ Norte Centro Historico	100 %
CZ Baranoa	100 %
CZ Sabanalarga	100 %
CZ Sabanagrande	100 %
CZ Hipodromo	100 %
CZ Suroccidente	82.8 %
CZ Suroriente	80.8 %

## Tablero de Control Centro Zonal

Centro Zonal	% Avance
CZ Norte Centro Historico	100 %
CZ Baranoa	100 %
CZ Sabanalarga	100 %
CZ Sabanagrande	100 %
CZ Hipodromo	100 %
CZ Suroccidente	85.9 %
CZ Suroriente	84.7 %

Gestión afectada en los servicios de primera infancia, modalidad HCB por las novedades administrativas de renuncia de MC que afectan el proceso de atención de la población de primera infancia.

# INFORME GESTIÓN ADMINISTRATIVA

RENDICIÓN DE CUENTAS 2023

ICBF CENTRO ZONAL SUR OCCIDENTE

Proceso	Nombre indicador	Enero	Febrero	Marzo	Abril	Mayo	Junio	Julio	Agosto	Septiembre	Octubre	Noviembre	Diciembre
Relación con el ciudadano	Porcentaje acumulado de derechos de petición atendidos (gestión y cierre en SIM)	NA	Óptimo	Óptimo	Óptimo	En Riesgo	En Riesgo	En Riesgo	Óptimo	Óptimo	Óptimo	Óptimo	Óptimo
Relación con el ciudadano	Porcentaje de oportunidad en la asignación de la primera boleta de citación a través del SEAC	Óptimo	Óptimo	Crítico	En Riesgo	En Riesgo	En Riesgo	Óptimo	Óptimo	Óptimo	Óptimo	Óptimo	Óptimo
Relación con el ciudadano	Porcentaje de peticiones ciudadanas atendidas oportunamente	Óptimo	Óptimo	En Riesgo	En Riesgo	En Riesgo	En Riesgo	En Riesgo	Óptimo	Óptimo	Óptimo	Óptimo	Óptimo
Mejora e Innovación	Porcentaje de avance del cumplimiento de Planes de Tratamiento de Riesgos	NA	NA	NA	Óptimo	NA	NA	NA	NA	NA	NA	NA	Óptimo
monitoreo y seguimiento a la gestión	Porcentaje de cumplimiento de compromisos formulados en las mesas públicas y rendición pública de cuentas	NA	NA	NA	NA	NA	NA	NA	NA	NA	NA	NA	Óptimo
Promoción y prevención	Porcentaje de cupos ejecutados en los servicios comunitarios para la atención a la primera infancia	NA	NA	Óptimo	Óptimo	Óptimo	Óptimo	Óptimo	Óptimo	Óptimo	Óptimo	Adecuado	Crítico
Promoción y prevención	Porcentaje de cupos contratados en los servicios de atención integral a la Primera Infancia, con registro de ejecución en Metas Sociales y Financieras (MSyF).	NA	NA	Óptimo	Óptimo	Óptimo	Óptimo	Óptimo	Óptimo	Óptimo	Óptimo	Óptimo	Adecuado
Protección	Porcentaje de niños, niñas y adolescentes a los cuales se les resuelve su situación legal dentro de los términos definidos por la Ley.	NA	Óptimo	Óptimo	Óptimo	Óptimo	Óptimo	Óptimo	Óptimo	Óptimo	Óptimo	Óptimo	Óptimo

# Informe Ejecución Financiera

Avance de políticas del Modelo  
Integrado de Planeación y  
Gestión.





# INFORME GESTIÓN FINANCIERA

RENDICIÓN DE CUENTAS 2023

CENTRO ZONAL SUROCCIDENTE	PROGRAMACIÓN METAS SOCIALES Y FINANCIERAS		
	CONSOLIDADO DE ATENCIÓN		
MODALIDADES DE ATENCION	CONTRATOS SUSCRITOS	CUPOS CONTRATADOS	USUARIOS ATENDIDOS
	34	43.772	44.559
PRIMERA INFANCIA			
INFANCIA	3	412	412
ADOLESCENCIA Y JUVENTUD	4	891	891
FAMILIA Y COMUNIDAD	1	792	3.016
PROTECCIÓN RESTABLECIMIENTO	4	325	585
<b>TOTAL</b>	<b>46</b>	<b>46.192</b>	<b>49.463</b>

# INFORME GESTIÓN FINANCIERA

RENDICIÓN DE CUENTAS 2023

<b>CENTRO ZONAL SUROCCIDENTE</b>			
<b>MODALIDADES DE ATENCION</b>	<b>VALOR PROGRAMADO</b>	<b>VALOR OBLIGADO</b>	<b>%</b>
PRIMERA INFANCIA	102.401.109.969	102.291.329.224	99,9
INFANCIA	1.218.474.170	1.162.567.320	95,4
ADOLESCENCIA Y JUVENTUD	802.860.493,00	749.642.493	93,4
FAMILIA Y COMUNIDAD	754.260.720	754.260.720	100,0
PROTECCIÓN RESTABLECIMIENTO	2.476.745.294	2.370.083.251	95,7
<b>TOTAL</b>	<b>107.653.450.646</b>	<b>107.327.883.008</b>	<b>99,7</b>

# INFORME GESTIÓN FINANCIERA

RENDICIÓN DE CUENTAS 2023

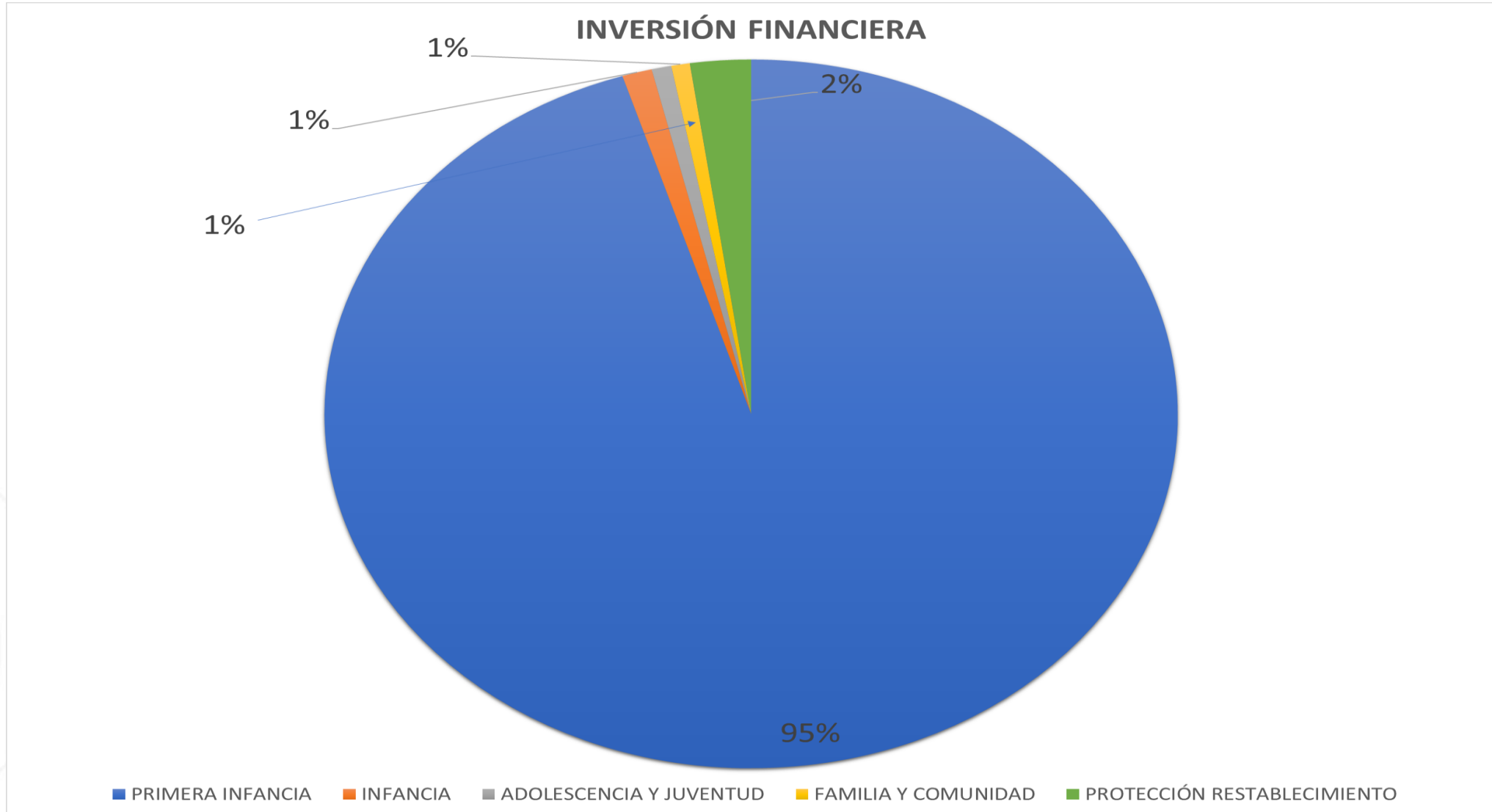

# Informe Ejecución Contractual

Asociada a Metas





# INFORME GESTIÓN FINANCIERA

RENDICIÓN DE CUENTAS 2023

TIPO DE CONTRATO	2022	VALOR
<b>Contratos de aporte</b>	<b>46</b>	107.327.883.008
<b>Contrato prestación servicios profesionales</b>	<b>17</b>	640.040.285
<b>Otros - arriendo</b>	<b>2</b>	196.690.885
<b>TOTAL</b>	<b>65</b>	108.164.614.178

ICBF Nivel nacional administran el presupuesto de funcionamiento del talento humano, vinculado a la planta de personal.

Contratos de funcionamiento de vigilancia, transporte, papelería y recursos para la operación del servicio se encuentran en el presupuesto Nacional y Regional.

# Informe ejecución Políticas, Programas y Proyectos

Cumplimiento del PND y Objetivos de  
Desarrollo Sostenible



# INFORME GESTIÓN CONTRACTUAL

RENDICIÓN DE CUENTAS 2023

## ALINEACIÓN ESTRATÉGICA



## Primera Infancia- educación inicial

Servicio	Unidades Programadas	Cupos Programados	Meta financiera
HOGARES INFANTILES - INSTITUCIONAL	13	2.209	7.519.355.548
CDI SIN ARRIENDO - INSTITUCIONAL	5	1.090	7.511.420.297
CDI CON ARRIENDO - INSTITUCIONAL	1	160	926.086.492
DESARROLLO INFANTIL EN MEDIO FAMILIAR SIN ARRIENDO - FAMILIAR	4	191	468.189.514
	<b>23</b>	<b>3.650</b>	<b>16.425.051.851</b>



## Primera Infancia- educación inicial

Servicio	Unidades Ejecutadas	Cupos ejecutados	usuarios ejecutados	Meta financiera
HCB FAMI - FAMILIAR	288	3.741	3.772	6.891.668.970
HCB - COMUNITARIO	98	1.274	1.274	3.482.548.461
HCB INTEGRAL - COMUNITARIO INTEGRAL	1007	13.091	13.091	34.567.126.719
	1393	18.106	18.137	44.941.344.150

## Primera Infancia- educación inicial

Servicio	Unidades Ejecutadas	Cupos ejecutados	usuarios ejecutados	Meta financiera
SERVICIO ESPECIAL PARA LA PRIMERA INFANCIA - INSTITUCIONAL	61	9.595	9.778	24.156.172.400
SERVICIO ESPECIAL PARA LA PRIMERA INFANCIA - FAMILIAR	42	12.405	13.040	14.500.825.335
SERVICIO ESPECIAL PARA LA PRIMERA INFANCIA - COMUNITARIO	0	0	0	2.267.935.488
	103	22.000	22.818	40.924.933.223

# Infancia

Servicio	Unidades Ejecutadas	Cupos ejecutados	usuarios ejecutados	Meta financiera
GENERACIONES ÉTNICAS CON BIENESTAR	0	200	200	77.995.600
KATÜNAA	0	100	100	78.324.000
DE TÚ A TÚ - INFANCIA	1	112	112	1.006.247.720
	1	412	412	1.162.567.320



# ¿Qué Buscamos?

Contribuir al desarrollo integral de niñas y niños entre los 6 y 13 años, 11 meses y 29 días, fortaleciendo en ellos y sus familias habilidades del siglo XXI, así como conocimientos para el ejercicio de sus derechos, la prevención de vulneraciones y la construcción de su proyecto de vida a partir de la exploración de sus vocaciones, intereses y talentos.



RENDICIÓN DE CUENTAS 2023



RENDICIÓN DE CUENTAS 2023

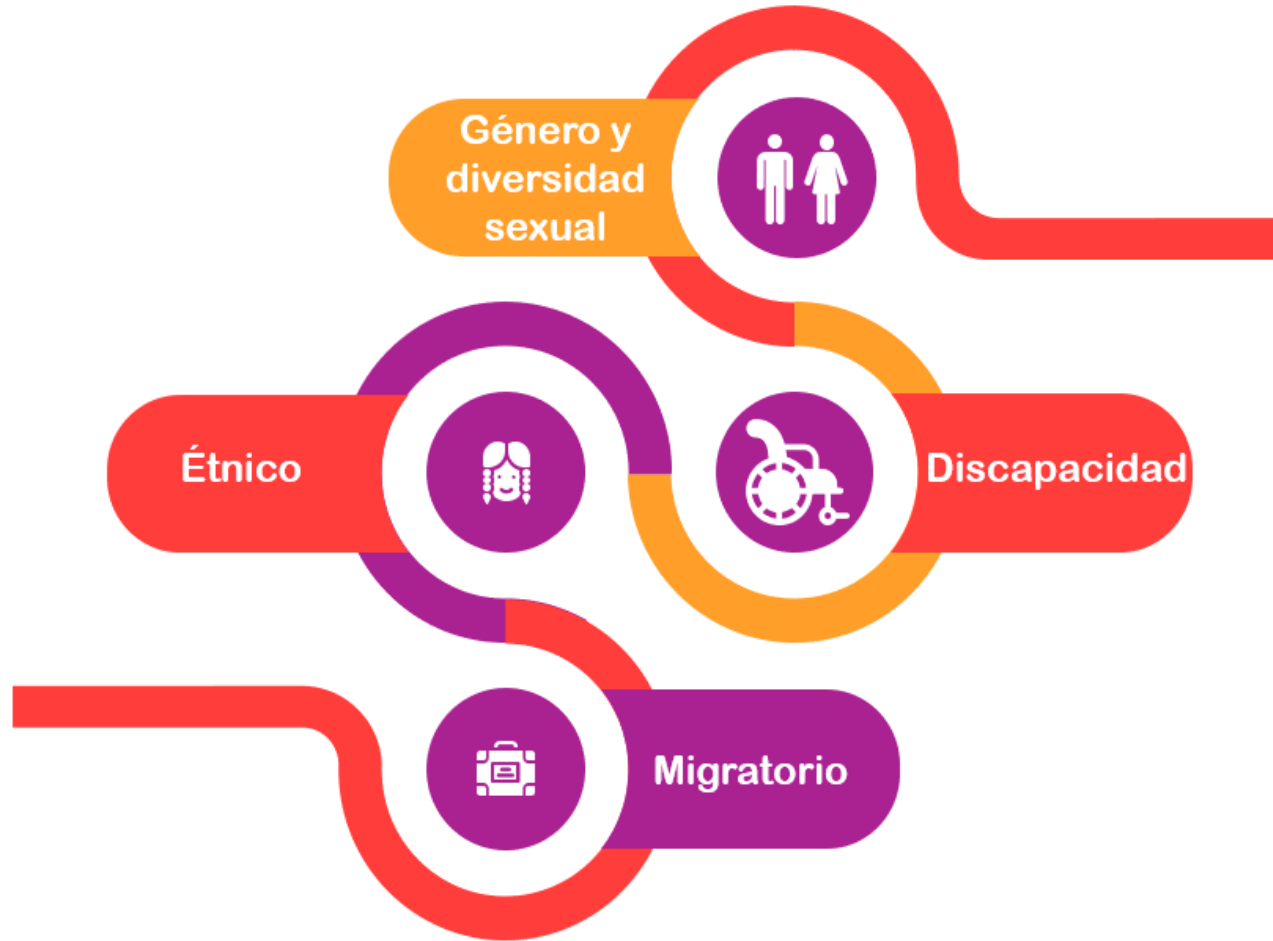

- ✓ Utilizar lenguaje incluyente o neutral.
- ✓ Nombrar a las niñas y niños acorde a su identidad de género.
- ✓ Motivar la participación de los padres y hombres de la comunidad en los encuentros.
- ✓ Evitar la reproducción de estereotipos de género.
- ✓ Adaptar metodologías para la inclusión.

RENDICIÓN DE CUENTAS 2023



## Adolescencia y juventud (Proyecto de vida)

Servicio	Unidades Ejecutadas	Cupos ejecutados	usuarios ejecutados	Meta financiera
GENERACIONES "SACÚDETE" - ADOLESCENTES	0	250	250	89.326.000
GENERACIONES "SACÚDETE" - JÓVENES	0	110	110	39.039.440
GENERACIONES "SACÚDETE" - ÉTNICOS	0	100	100	95.110.800
DE TU A TU - ADOLESCENCIA Y JUVENTUD	1	41	41	301.749.723
	1	501	501	525.225.963



## Adolescencia y juventud (Modelo B-learning)

Servicio	Unidades Ejecutadas	Cupos ejecutados	usuarios ejecutados	Meta financiera
GENERACIONES "SACÚDETE" - ADOLESCENTES (BID)	0	270	270	155.365.290
GENERACIONES "SACÚDETE" - JÓVENES (BID)	0	120	120	69.051.240
	0	390	390	224.416.530

RENDICIÓN DE CUENTAS 2023

# NUESTRA OFERTA PARA LOS ADOLESCENTES Y JOVENES

## Generaciones **sacúdete**

Contribuir a la formulación e impulso de los proyectos de vida de adolescentes y jóvenes por medio de procesos de formación basados en **metodologías disruptivas para fortalecer sus habilidades del siglo XXI.**

## Estrategia de prevención de riesgos específicos – En La Jugada

Desarrollar acciones para la prevención de **vulneraciones específicas** a partir de un enfoque territorial.

Responde a situaciones y contextos de alto riesgo o de emergencia que requieren una atención diferenciada.

## Generaciones Étnicas con Bienestar

Formar a través de **su enfoque diferencial étnico**, a adolescentes y jóvenes indígenas, afrodescendientes, negros, raizales, palenqueros y Rrom en el fortalecimiento de los proyectos de vida, las habilidades del siglo XXI, el ejercicio de la ciudadanía y el fortalecimiento de la identidad propia.

## Fortalecimiento de Capacidades de niños, niñas y adolescentes con discapacidad

Fortalecer las capacidades individuales de niñas, niños y adolescentes con discapacidad y sus familias, posibilitando el **reconocimiento como sujetos de derechos** y generando acciones para la **participación e inclusión social** en los diferentes entornos en los que transcurren sus vidas.

# FAMILIA Y COMUNIDADES

<b>Servicio</b>	<b>Unidades Ejecutadas</b>	<b>Cupos ejecutados</b>	<b>usuarios ejecutados</b>	<b>Meta financiera</b>
MI FAMILIA URBANA	0	858	3.016	754.260.720

# INFORME EJECUCIÓN POLÍTICAS, PROGRAMAS, PROYECTOS

RENDICIÓN DE CUENTAS 2023

## Familia

Programa de acompañamiento psicosocial especializado que fortalece las capacidades de las familias para PROMOVER EL DESARROLLO INTEGRAL de los niños, niñas y adolescentes y REDUCIR y MITIGAR los efectos de la violencia, el abuso o la negligencia en su contra.

### POBLACIÓN OBJETIVO

Familias con NNA en Protección (PARD - SRPA)

Familias con NNAJ en ALTO Riesgo de vulneración en Primera infancia, Infancia, Niñez y Juventudes, Nutrición.

Fuente: PND 2018-2022

### EFFECTOS ESPERADOS

AUMENTAR tasa de reintegro exitoso de los NNA en PARD  
REDUCIR tasa reincidencia al SRPA

PREVENIR que NNA sean separados de sus familias  
REDUCIR riesgo de vulneración de derechos

LEGALIDAD  
+ EMPRENDIMIENTO  
EQUIDAD

Pacto por  
Colombia  
pacto por  
la equidad

Política social moderna centrada en la familia  
PRIMERO LAS NIÑAS Y LOS NIÑOS  
FAMILIAS CON FUTURO PARA TODOS

**META PND  
280.000 FAMILIAS**





# INFORME EJECUCIÓN POLÍTICAS, PROGRAMAS, PROYECTOS

RENDICIÓN DE CUENTAS 2023

## Familia



## ¿CÓMO FUNCIONA MI FAMILIA?

- 1 El Profesional de Acompañamiento familiar realiza un **diagnóstico** de a partir de la medición ex-ante de INSTRUMENTOS DE HABILIDADES
- 2 Se **diseña en conjunto el plan de acompañamiento familiar A LA MEDIDA** de cada familia con base en el diagnóstico. Se definen las temáticas y los horarios de las visitas
- 3 Se **brinda el acompañamiento familiar psicosocial** a través VISITAS/LLAMADAS y ENCUENTROS grupales y se realizan acciones de convergencia de oferta
- 4 Se realiza la medición de los instrumentos de Habilidades al final del acompañamiento para ver progresos de las familias.

# Informe Acuerdo de Paz

Avances en la Implementación



# Circular 100-002- 2023

En el marco del punto 3 del Acuerdo de Paz, el Instituto debe:

- a. Brindar acompañamiento a niñas, niños y adolescentes desvinculados de las FARC-EP en el marco del Acuerdo, es decir aquellos que hacen parte del Programa Camino Diferencial de Vida. **Ya está cumplido por el ICBF**

**El Departamento del Atlántico no tiene municipios PEDT**



# ATENCIÓN EN CENTRO ZONAL RESTABLECIMIENTO DE DERECHOS





# Trámites para la garantía de derechos de los niños, niñas y adolescentes

RENDICIÓN DE CUENTAS 2023

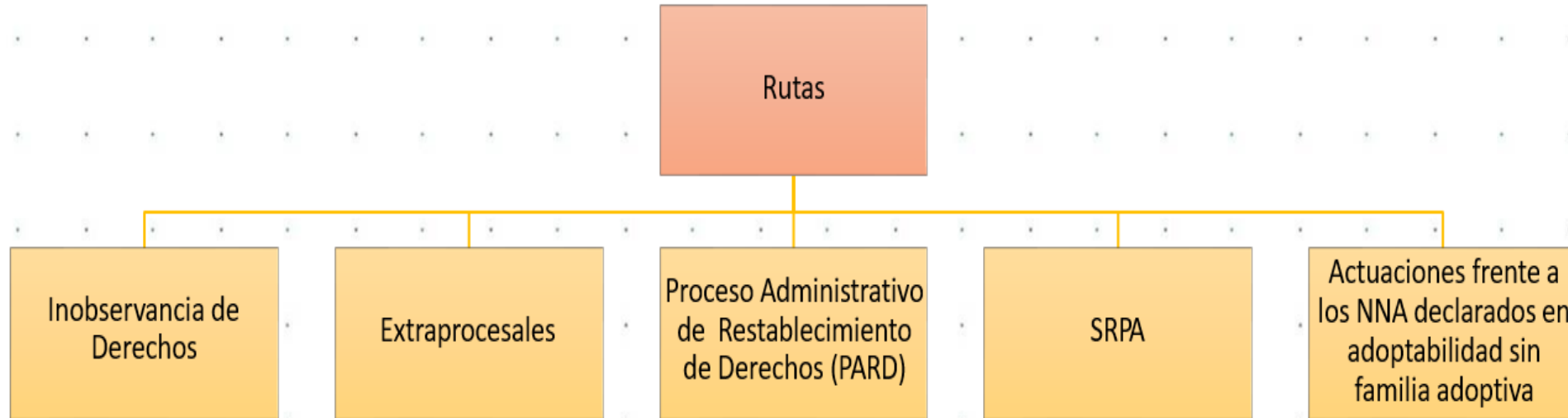

**\*Cuando la Defensoría de Familia en cada trámite considere que se requiere ASISTENCIA Y ASESORÍA A LA FAMILIA direccionará la petición del servicio al profesional encargado.**

## Proceso Administrativo de Restablecimiento de Derechos

6

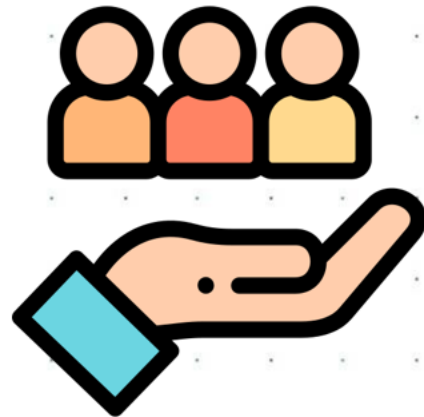

Es el conjunto de actuaciones administrativas y/o judiciales que deben desarrollarse para la restauración de los derechos de los niños, las niñas y adolescentes que han sido vulnerados o amenazados. Dicho proceso constituye un instrumento fundamental para la realización de los mandatos consagrados en la constitución y en el bloque de constitucionalidad, para la operatividad del Código de la Infancia y la Adolescencia.

Este proceso especial incluye las acciones, competencias y procedimientos necesarios para que las autoridades administrativas realicen las acciones tendientes al restablecimiento del ejercicio pleno y efectivo de los derechos de los niños, las niñas y los adolescentes, de acuerdo con las características y necesidades particulares de cada caso.



RENDICIÓN DE CUENTAS 2023

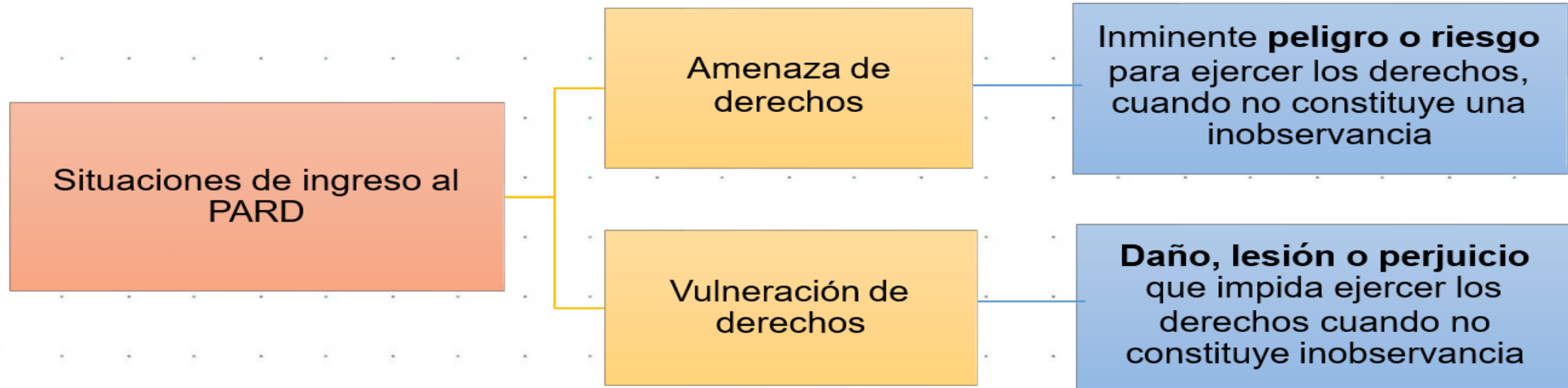

**\*NOTA:**

Las inobservancias de derechos no son un motivo de ingreso al PARD desde la entrada en vigencia de la Ley 1878 de 2018

## Etapas del Proceso Administrativo de Restablecimiento de Derechos – PARD –

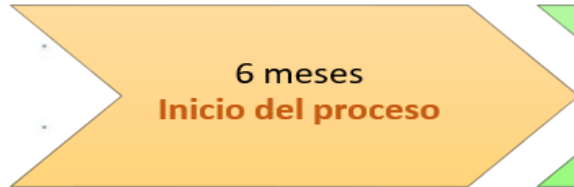

Dentro de estos 6 meses se debe definir la situación jurídica del NNA en cualquier de dos sentidos:

- Vulneración de Derechos
- Adoptabilidad



Cuando se ha declarado al NNA en vulneración de derecho se debe hacer seguimiento a la medida. En este periodo la autoridad administrativa puede definir si reintegra el NNA a su medio familia o lo declara en adoptabilidad

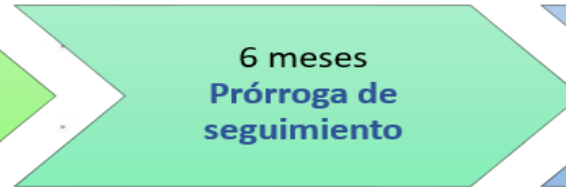

Excepcionalmente la autoridad administrativa podrá prorrogar hasta por 6 meses más el seguimiento a la medida por medio de acto administrativo motivado.



Las autoridades administrativas podrán solicitar la ampliación de los términos del PARD sin que pierda competencia, siempre y cuando el proceso cumpla con los requisitos establecidos en el Resolución. 11199 del 2 de diciembre de 2019.



## Restablecimiento de derechos

Servicio	Unidades Ejecutadas	Cupos ejecutados	usuarios ejecutados	Meta financiera
HOGAR GESTOR - DISCAPACIDAD	22	22	45	95.777.112
INTERVENCIÓN DE APOYO PSICOSOCIAL	3	187	376	876.464.588
HOGAR SUSTITUTO ONG - VULNERACIÓN	20	47	115	854.802.144
HOGAR SUSTITUTO ONG - DISCAPACIDAD	5	24	49	543.039.407
	50	280	585	2.370.083.251

# Espacio de participación de Partes Interesadas



# PARTICIPACIÓN PARTES INTERESADAS

 RENDICIÓN DE CUENTAS 2023



# Compromisos Adquiridos

Informe para el seguimiento





# COMPROMISOS ADQUIRIDOS

 RENDICIÓN DE CUENTAS 2023

COMPROMISO POR CENTRO ZONAL	RESPONSABLE	FECHA DE CUMPLIMIENTO (DENTRO DE LA VIGENCIA)

# Informe PQRS

Canales y Medios para la atención a la Ciudadanía



# INFORME PQRS

RENDICIÓN DE CUENTAS 2023

TIPOS DE PETICIONES	MOTIVOS	2022	OPORTUNIDAD RESPUESTA
Atención por ciclos de vida y Nutrición	HCB- CDI	48	15 días hábiles.
Información y orientación	alimentos, custodia y actas complementarias	255	15 días hábiles.
Información y orientación con trámite	Actas complementarias, solicitud de copias y diligencias administrativas	863	15 días hábiles.
Asistencia y asesoría a la familia	Conflicto padres separados y relación padres e hijos.	162	15 días hábiles.
Inobservancia de derechos	Salud, educación	30	15 días hábiles.
Reporte de amenazas o vulneración de derechos	Violencia física, psicológica y/o negligencia (1030), situación de alta permanencia en calle (67)	1.130	15 días hábiles.
Solicitud de restablecimiento de derechos	Violencia física, psicológica y/o negligencia (1418), violencia sexual 459, alta permanencia en calle (94)	2.150	15 días hábiles.
Solicitud de Restablecimiento de Derechos– Otras Autoridades (SRD_OA)	Traslado por competencia de PARD	13	15 días hábiles.
Trámite de adopción	Consanguínea	1	15 días hábiles.
Trámite de atención Extraprocesal (TAE)	<b>Conciliable:</b> Fijación cuota de alimentos (854), alimentos, visitas y custodia (507), custodia (227), revisión de alimentos (139) <b>Elaboración de demandas</b> 309 <b>Solicitud concepto de divorcio-Notaría</b> 119 Trámite para salida del país 38	2.559	15 días hábiles.
<b>TOTAL</b>		<b>7.211</b>	

# INFORME PQRS

RENDICIÓN DE CUENTAS 2023

TIPOS	MOTIVOS	2022	OPORTUNIDAD RESPUESTA
QUEJAS	Demora en la atención (negar o retardar asuntos a su cargo)	13	15 días hábiles.
	Incumplimiento u omisión de actuaciones dentro del debido proceso	1	15 días hábiles.
	Maltrato al Ciudadano	9	15 días hábiles.
	Omisión o extralimitación de deberes o funciones	8	15 días hábiles.
	Parcialidad en procesos	3	15 días hábiles.
<b>TOTAL</b>		<b>34</b>	

TIPOS	MOTIVOS	2022	OPORTUNIDAD RESPUESTA
RECLAMOS	Incumplimiento de Obligaciones Contractuales	40	15 días hábiles.
	Instalaciones Físicas Inadecuadas	2	15 días hábiles.
	Maltrato a Niños, Niñas y Adolescentes	11	15 días hábiles.
<b>TOTAL</b>		<b>53</b>	

<b>GRAN TOTAL</b>		<b>7.298</b>	
-------------------	--	--------------	--



# INFORME PQRS

RENDICIÓN DE CUENTAS 2023

ESTADO DE LAS PETICIONES 2022		%
<b>CERRADAS</b>	6.118	84%
<b>ABIERTAS</b>	1.180	16%
	<b>7.298</b>	<b>100%</b>

Las peticiones en estado abierta a diciembre 31/2022, se gestionaron en la vigencia 2023, el 50% correspondió al trámite de atención extraprocesal y 50% peticiones de restablecimiento de derechos.

# CANALES DE ATENCIÓN

RENDICIÓN DE CUENTAS 2023

Se fortalecieron los canales de atención 24/7 para niños, niñas y adolescentes que se sienten amenazados o han visto vulnerados sus derechos:

### Canales de Atención a la Ciudadanía

-  **Chat ICBF**  
Disponible lunes a domingo 6:00 am a 9:00 pm
-  **Videollamada**  
Disponible lunes a sábado 6:00 a.m. a 9:00 p.m.
-  **WhatsApp**  
Envía mensajes a través de la aplicación desde tu celular. Disponible lunes a domingo 6:00 am a 9:00 pm
-  **Llamada en Línea**  
Disponible lunes a sábado 6:00 a.m. a 9:00 p.m.
-  **Línea Anticorrupción**  
Informe de denuncias
-  **Puntos de Atención**  
Direcciones regionales y centros zonales del ICBF
-  **Correo de contacto**  
atencionalciudadano@icbf.gov.co
-  **Notificaciones Judiciales**  
Notificaciones.Judiciales@icbf.gov.co



Ventanilla de Trámites y Servicios



Portafolio de Oferta Institucional



Preguntas y Respuestas Frecuentes



**LÍNEA DE ATENCIÓN A NIÑOS, NIÑAS Y ADOLESCENTES.**  
PROTECCIÓN · EMERGENCIA · ORIENTACIÓN

# LÍNEA ANTICORRUPCIÓN Y PÁGINA WEB

RENDICIÓN DE CUENTAS 2023

## LÍNEA ANTICORRUPCIÓN



### Canales Dispuestos

- 📞 Línea gratuita nacional ICBF: 018000 91 80 80 - Opción 4. Para la recepción de denuncias de presuntos actos de corrupción el horario de atención es de Lunes a Viernes de 8 am a 5 pm.
- ✉ Correo electrónico: [Anticorrupcion@icbf.gov.co](mailto:Anticorrupcion@icbf.gov.co)
- 💬 Chat ICBF y Llamada en Línea
- 📞 Videollamada

## WWW.ICBF.GOV.CO

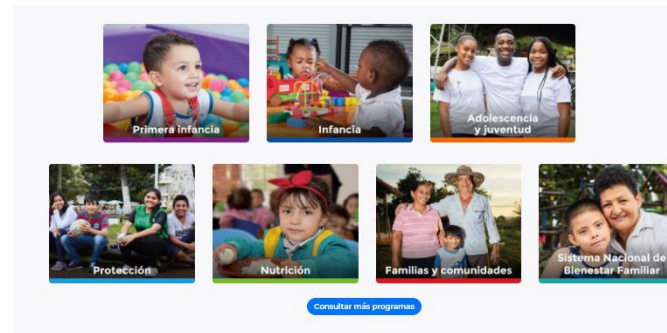

### Enlaces de Interés

- |  |   |   |                    |                           |              |
|--|---|---|--------------------|---------------------------|--------------|
| ✓ Transparencia y Acceso a la Información Pública                            | 🏠 Rendición de Cuentas ICBF                                   | 🔄 Innovación ICBF                                 | 👉 Gobierno Digital | 📄 Normativa Institucional | 📄 Citaciones |
| 📄 Prosperidad Social (DPS)   | 📄 Colombia Compra Eficiente                                   | 📄 Datos Abiertos                                  |                    |                           |              |
| 📄 Centro de Memoria Histórica  | 📄 Función Pública   | 📄 Convocatoria No.433 2016 - ICBF                 |                    |                           |              |
| 📄 Unidad de Atención y Reparación Integral a las Víctimas                    | 📄 Sistema de Información y Gestión del Empleo Público (SIGEP) | 📄 Acciones de Tutela Convocatoria No.433 2016     |                    |                           |              |
| 📄 SNARIV - Sistema Nacional de Atención y Reparación Integral a las Víctimas |   | 📄 Sistema Único de Información de la Niñez - SUIN |                    |                           |              |

- Programas, estrategias y servicios
- Trámites
- Espacios de participación en línea
- Oferta de información en canal electrónico
- Conjuntos de datos abiertos disponibles
- Avances y resultados de la gestión institucional
- El Plan anticorrupción y de atención al ciudadano
- Informes de Rendición de Cuentas y Mesas Públicas



# Evaluación de la Mesa Pública





# EVALUACIÓN DE LA AUDIENCIA

 RENDICIÓN DE CUENTAS 2023



# Gracias

