



Mesa Pública de  
Redición de Cuentas



# ICBF RINDE CUENTAS

**Regional Magdalena**

**Centro Zonal Ciénaga**

Coordinador(a): Lilly de Jesus Geraldino  
Padilla

Fecha 18/05/2022



El futuro  
es de todos

Gobierno  
de Colombia



**BIENESTAR  
FAMILIAR**



# BIENVENIDOS



Silenciar los micrófonos y apagar cámara de video



Se informa que la reunión se grabará



Se realizará el registro de los asistentes a través del formulario enviado al chat de la reunión Teams



Si desea intervenir deberá levantar la mano y el moderador dará la palabra



# Orden del día



Instalación por parte de la coordinadora del CZ: Lilly de Jesus Geraldino Padilla.

1. Contexto institucional.
2. Contexto Rendición Pública de Cuentas.
3. **Informe de gestión** de la vigencia con énfasis en todos los temas Misonales: enfoque territorial y diferencial.
4. **Ejecución financiera**: presupuesto de funcionamiento e inversión.
5. **Gestión contractual** asociada a metas.
6. **Espacio de participación** de partes interesadas
7. **Compromisos adquiridos**: informe para el seguimiento
8. **Canales y medios para atención** a la ciudadanía e informe PQRS
9. **Evaluación** de la Audiencia de Rendición Pública de Cuentas

Cierre



# 1. CONTEXTO INSTITUCIONAL



# EL ICBF

Establecimiento público descentralizado, con personería jurídica, autonomía administrativa y patrimonio propio.

Creado por la Ley 75 de 1968 y adscrito al Departamento administrativo para la Prosperidad Social - Decreto No. 4156 de 2011.



33 regionales



215 centros zonales



1.125 municipios con atención del ICBF



2.049.762  
beneficiarios  
atendidos en  
2021



\$6,9 billones  
55 % del presupuesto  
del sector de la  
Inclusión Social

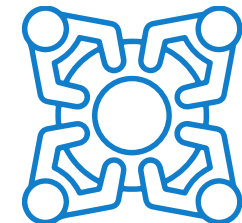

8.856 planta  
aprobada 5.572  
contratistas



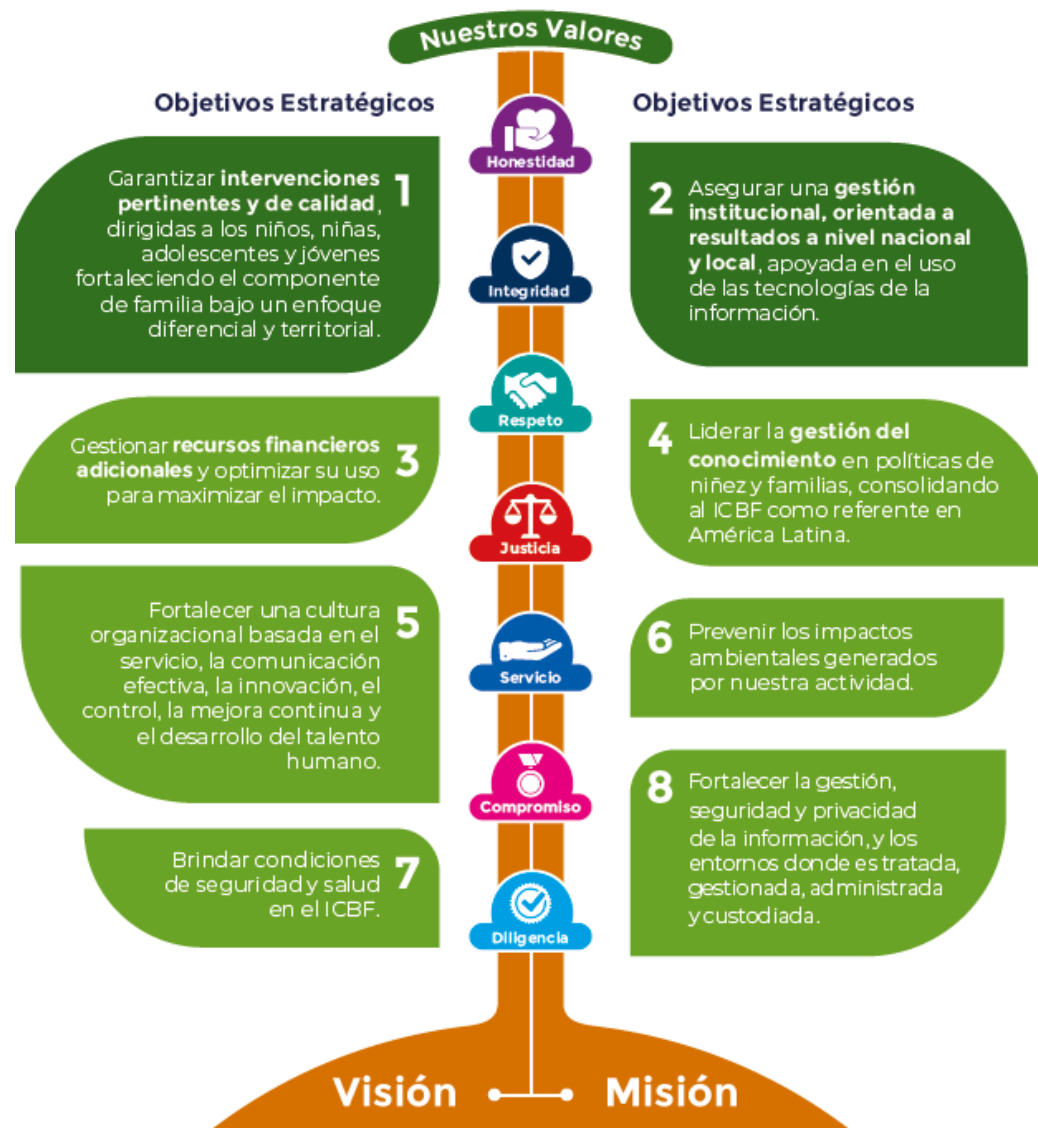

# MAPA ESTRATÉGICO 2019 - 2022

## MISIÓN

Promover el desarrollo y la protección integral de los **niños, niñas y adolescentes**, así como el fortalecimiento de las capacidades de los **jóvenes y las familias** como actores clave de los entornos protectores y principales agentes de transformación social.

## VISIÓN

Lideramos la construcción de un país en el que los **niños, niñas, adolescentes y jóvenes** se desarrollen en condiciones de equidad y libres de violencias.





# ALINEACIÓN ESTRATÉGICA



TRABAJO ARTICULADO ENTRE TODAS LAS ÁREAS CON UN MISMO OBJETIVO

ATENCIÓN DURANTE EL TODO EL CURSO DE VIDA



**Primera  
Infancia**



**Infancia /  
Adolescencia  
y Juventud**



**Nutrición**



**Familias**



**Protección**

PARA GENERAR SOCIEDADES CON BIENESTAR





## PACTO POR LA LEGALIDAD, TRANSPARENCIA Y LUCHA CONTRA LA CORRUPCIÓN

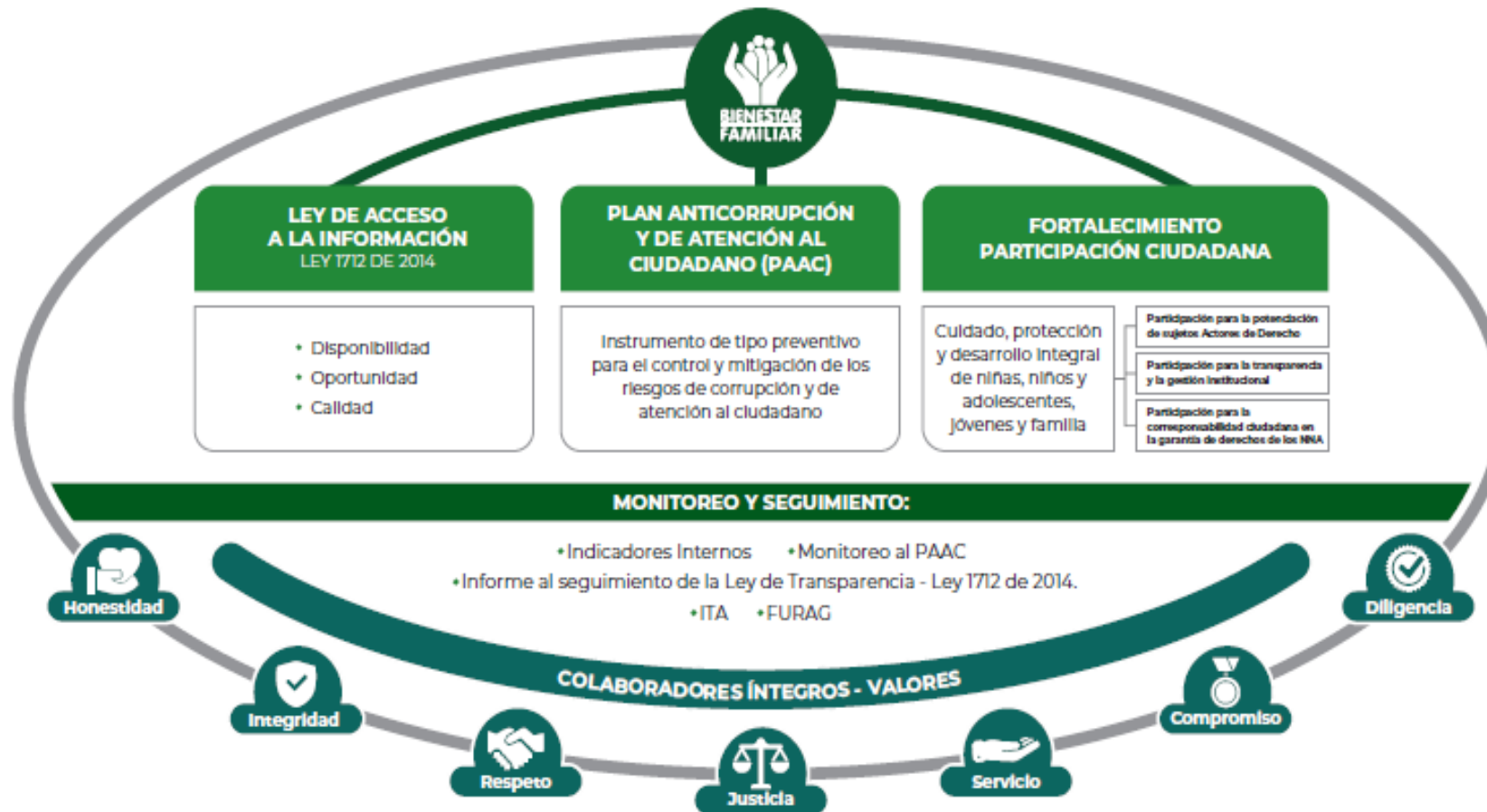

PROCURADURIA: RESULTADO DEL INDICE DE TRANSPARENCIA Y ACCESO A LA INFORMACIÓN- ITA 2020: 100%



## 2. CONTEXTO RENDICIÓN PÚBLICA DE CUENTAS





## RENDICIÓN DE CUENTAS

**OBJETIVO** (Art. 48 de Ley 1757 de 2015):

“Proceso por medio del cual las **entidades de la administración pública** del nivel nacional y territorial y los **servidores públicos informan, explican y dan a conocer los resultados de su gestión** a los ciudadanos, la sociedad civil, otras entidades públicas y a los organismos de control, **a partir de la promoción del diálogo.**”

La rendición de cuentas es una expresión de **control social** que comprende acciones de **petición de información y explicaciones**, así como la **evaluación de la gestión.**”

# ¿PARA QUÉ SE RINDE CUENTAS?



Establecer diálogos participativos con sus grupos de valor.

Informar y explicar en un lenguaje comprensible la gestión realizada, los resultados y avances en la garantía de derechos por los que la entidad trabaja.

Evidenciar las múltiples acciones que desarrolla la entidad ante sus grupos de valor para cumplir con su misión (propósito fundamental).

Fomentar la transparencia, el gobierno abierto y la participación ciudadana en la gestión de la administración pública.

Cumplir con la responsabilidad del Estado de rendir cuentas, de acuerdo con lo establecido en el artículo 50, de la Ley 1757 de 2015.

# MARCO NORMATIVO GENERAL



CONPES 3654 DE 2010

“Política de rendición de cuentas de la Rama Ejecutiva a los ciudadanos”

LEY 489 DE 1998

Artículo 33 “Audiencia públicas”

LEY 1757 DE 2015

Artículos 48 al 59 “Rendición de cuentas de la Rama Ejecutiva”. Manual único de rendición de cuentas.

COMPONENTE – RENDICIÓN DE CUENTAS

Plan Anticorrupción y de Atención al Ciudadano -



# MICROSITIO DE TRANSPARENCIA - PÁGINA WEB



## Transparencia y Acceso a la Información Pública

En cumplimiento de la Ley 1712 de 2014 (Decreto No. 1081 de 2015 y Resolución No. 1519 de 2020), el ICBF pone a disposición de la ciudadanía la siguiente información.



1. Información de la Entidad  
Consultar No. 1



2. Normativa  
Consultar No. 2



3. Contratación  
Consultar No. 3

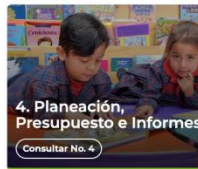

4. Planeación, Presupuesto e Informes  
Consultar No. 4



5. Trámites  
Consultar No. 5



6. Participa  
Consultar No. 6



7. Datos Abiertos  
Consultar No. 7



8. Información Específica para Grupos de Interés  
Consultar No. 8



9. Reporte de información específica por parte de la entidad  
Consultar No. 9

Excepción de publicación: El ICBF es entidad del orden nacional

10. Información tributaria en entidades territoriales locales

## Información de Interés



Gobierno Digital



Rendición de Cuentas



Acuerdos de Paz

### Destacado

Modelo de Transparencia y Lucha contra la Corrupción

Déjanos tu opinión acerca de esta sección. **Participa en la encuesta**

### Normativa Relacionada

- Ley 1712 de 2014 - Ley de Transparencia y Acceso a la Información Pública.
- Resolución No. 1519 de 2020
- Resolución No 3564 de 2015 (derogada)
- Decreto No. 1081 de 2015
- Resultados Índice de Transparencia de las Entidades Públicas - ITEP

### Declaración de Accesibilidad y Usabilidad

Accesibilidad y Usabilidad Web

En cumplimiento de la normativa aplicable, el ICBF dispone su sitio web garantizando la consulta, descarga e interacción de sus contenidos según los niveles de conformidad mínimos requeridos en la norma colombiana y de estándares web, garantizando así el acceso a la información y realizando actualizaciones permanentes para la gestión de sus contenidos.

## Rendición de Cuentas ICBF

Cómo consultar la sección de rendición de cuentas del portal web ICBF: [Consultar video](#)

- Procedimiento
- Cronograma
- Componentes
- Marco Normativo

### Objetivo Procedimiento de Rendición Pública de Cuentas y Mesas Públicas

Definir las acciones y orientaciones del proceso de Rendición Pública de Cuentas y Mesas Públicas sobre la gestión de la Entidad en los temas definidos como de interés para la sociedad; y realizar el seguimiento a los compromisos que de ellas se deriven.

#### + Generalidades

#### + Definiciones

- Procedimiento Rendición Pública de Cuentas y Mesas Públicas v5 P2.MS
  - Formato Programación y Monitoreo de Eventos RPC y MP v6 F1.P2.MS
  - Formato Análisis Evaluación RPC y MP v3 F10.P2.MS
  - Formato Compromisos RPC y MP v3 F11.P2.MS
  - Formato Resultados RPC y MP v3 F12.P2.MS
  - Formato Consulta Previa MP v3 F6.P2.MS
  - Formato Análisis Consulta Previa MP v3 F7.P2.MS
  - Formato Lista de Asistentes RPC y MP v2 F8.P2.MS
  - Formato Encuesta de Evaluación RPC y MP v3 F9.P2.MS



Información Proceso de Rendición de Cuentas ICBF Consolidados



Informes Rendición Pública de Cuentas Regional y Mesas Públicas de Centros Zonales



Consulta Previa Ciudadana para Temas de Mesas Públicas ICBF Definición de temáticas





**NUMERO DE ENCUESTAS**  
**8**

**PARTICIPACIÓN**  
**Aliados estratégicos**  
**Sociedad**  
**Comunidad y usuarios**

**RESULTADO**  
**Atención Integral Niños y Niñas**  
**de 0-5 años**  
**Entrega de Canastas**  
**Nutricionales**

# LEY 1804 DEL 02 De Agosto de 2016



“POR LA CUAL SE ESTABLECE LA POLÍTICA DE ESTADO PARA EL DESARROLLO INTEGRAL DE LA PRIMERA INFANCIA DE CERO A SIEMPRE Y SE DICTAN OTRAS DISPOSICIONES”

de cero  
a Siempre

# ¿QUÉ ES ATENCIÓN INTEGRAL?



Pertinente

Atención integral (en el marco la Ley 1804 de 2016)  
Es el conjunto de acciones intersectoriales, intencionadas, relacionales y efectivas encaminadas a asegurar que en cada uno de los entornos en los que transcurre la vida de los niños y niñas, existan las condiciones humanas, sociales y materiales para garantizar la promoción y potenciación de su desarrollo. Estas acciones son planificadas, continuas y permanentes. Involucran aspectos de carácter técnico, político, programático, financiero y social, y deben darse en los ámbitos nacional y territorial.

Flexible

Diferencial

Complementaria

Continua

# Primera Infancia



La primera infancia es la etapa del ciclo de vital de las niñas y los niños, la cual comprende, su desarrollo pleno, en los aspectos biológicos, psicológicos y sociales. Esta inicia en la gestación hasta los 6 años cumplidos, donde las experiencias vividas durante estos años influyen significativamente en su vida futura.

La educación inicial es un derecho impostergable de la primera infancia; este se concibe como un proceso educativo, pedagógico intencional permanente y estructurado, a través del cual los niños y las niñas desarrollan su potencial, capacidades y habilidades en el juego, arte, la literatura y la exploración del medio, con la participación de la familia como actor central de dicho proceso.

Esta también se caracteriza por reconocer las diferencias individuales propias de niñas y niños como seres únicos e irrepetibles, sociales diversos y culturales.

## Atención a la Primera infancia en el ICBF se centra en :

- Armonizar los lineamientos de los diferentes servicios a través de los cuales atienden población en primera infancia, de acuerdo a la política de estado para el desarrollo integral de la Primera infancia de Cero a Siempre.
- Organiza la implementación de los servicios de educación inicial con enfoques de atención integral de acuerdo con los referentes étnicos para tal fin.
- Fiscalizar la operación de las modalidades de atención a la primera infancia bajo su responsabilidad, en coordinación con el departamento para la prosperidad social.



## ¿Cuáles son las Modalidades de atención?:

El ICBF cuenta con cuatro modalidades de atención, donde las niñas y los niños de primera infancia desde la gestación, acceden a servicios de educación inicial en el marco de la atención integral, pertinente y de calidad con acciones pedagógicas intencionadas y cuidado calificado que potencian su desarrollo integral y

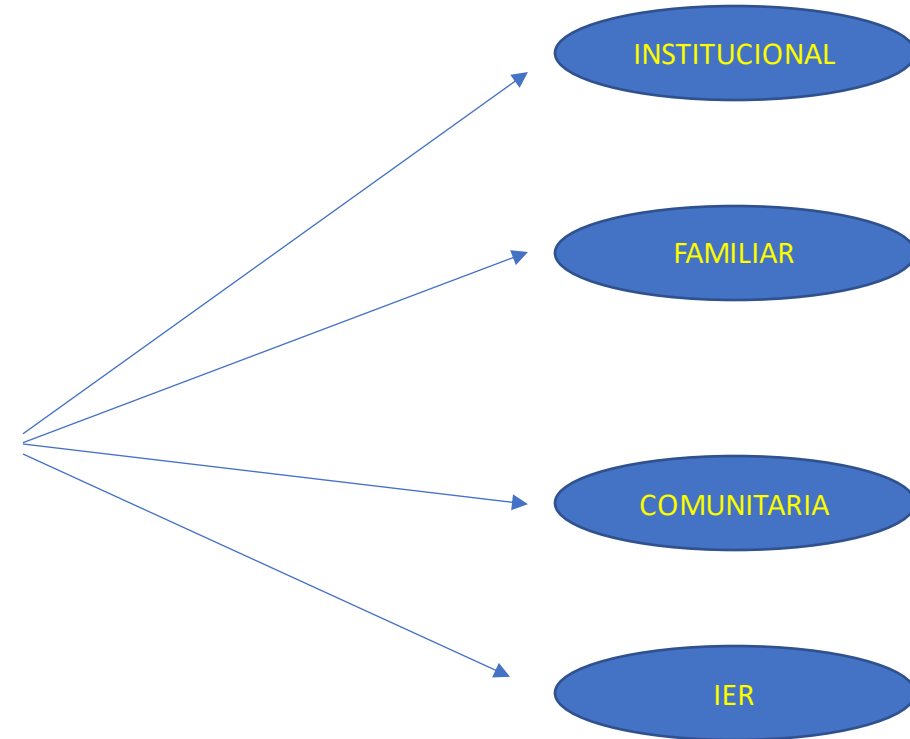





Tipos de modalidad: CDI, Jardines Sociales, Hogares Infantiles, Lactantes y preescolar, Múltiples y Empresariales.

¿A quien atiende?

- Atención a niños y niñas entre los 6 meses y hasta menores de 5 años cuyas familias requieren apoyo en su cuidado diario, por diversas razones.
- Prioriza el acceso a niños y niñas desde los 2 hasta menores de 5 años que requieren fortalecer sus proceso de socialización.

### ***MODALIDADES INSTITUCIONALES***

¿Cómo operan estas modalidades?

- Prioritariamente en zonas urbanas, en espacios especializados, durante 5 días a la semana en jornada de 8 horas diarias.



Tipos de modalidad: Desarrollo Infantil en Medio Familiar

¿A quien atiende?

- Atención a mujeres gestantes, niños y niñas menores de 2 años cuyas familias y cuidadores requieren apoyo para fortalecer sus procesos de cuidado y crianza en el hogar. En las zonas rurales y barrios vulnerables y de difícil acceso, en donde solo se brinde este servicio, la atención de los niños y niñas se extiende hasta los 5 años.
- Prioriza el acceso a niños y niñas menores de 2 años que requieren fortalecer el vínculo afectivo con sus familias y cuidadores. ¿Cómo operan estas modalidades?
- Encuentros educativos grupales con las mujeres gestantes, los niños, niñas y sus cuidadores en las Unidades de Servicio.
- Encuentros con las familias en el hogar.



Tipos de modalidad: tradicionales familiares y agrupados

¿A quien atiende?

- Atención a niños y niñas entre los 6 meses y hasta menores de 5 años cuyas familias requieren apoyo en su cuidado diario, por diversas razones como la inserción al mercado laboral.
- Prioriza el acceso a niños y niñas desde los 2 hasta menores de 5 años que requieren fortalecer sus proceso de socialización.

¿Cómo operan estas modalidades?

- Oferta más desconcentrada que la institucional y cercana a las familias
- Funcionan mediante contratos de trabajo a docentes (MC) celebrados con las EAS, garantizando el cuidado de los niños y niñas .



# MODALIDADES DE ATENCION EN EL MUNICIPIO DE SITIONUEVO MAGDALENA

Modalidades de atención Sitio Nuevo  
Magdalena

Modalidad Familiar

**PROYECTANDO FUTUTO**  
Contrato:47001422021  
Total UDS: 14  
Cupos atendidos: 700  
Inversión: \$650.859.612.

Modalidad Comunitaria

**SEMBRANDO FUTURO**  
Contrato:47003052020  
60 Cupos 5 UDS Agrupados  
Inversión: \$94.104.655  
76 UDS 760 Cupos HCB  
Comunitarios  
Inversión: \$1.308.544.896



# MINUTA PATRON MODALIDAD FAMILIAR- HCB FAMI



Servicio:

Desarrollo Infantil en Medio Familiar y HCB - FAMI  
6-11 meses

Grupos de edad:

1. Refrigerio para el día de atención					
Grupo de alimento	Frecuencia	Cantidad en gramos o en centímetros cúbicos			Unidad casera de servido
		Peso bruto	Peso neto	Peso servido	Medida casera
Frutas	Diaria	60-120 g	55 g	55 g	1 unidad entera pequeña

2. Ración para preparar mensual			
Grupo de alimento	Alimento	Cantidad en peso bruto	Frecuencia
Cereales, raíces, tubérculos y plátanos	Arroz blanco	500 g	1 vez al mes
	Pastas alimenticias enriquecidas	1000 g	
Carnes, huevos, leguminosas y mezclas vegetales	Huevo de gallina (1 cubeta de 15 unidades)	825 g	
	Frijol	1000 g	
	Bienestarina Más®	900* g	
Aceites	Aceite de Girasol o maíz o soya	500 cc	

\*Se analizaron 450 g de Bienestarina Más® para un mes.

	Calorías (cal)	Proteínas (g)	Grasas (g)	Carbohidratos (g)	Vit. A (ER)	Calcio (mg)	Hierro (mg)	Zinc (mg)	Sodio (mg)
RPP / 30	525,3	17,5	20,8	67,3	94,2	177,1	5,8	2,2	47,9
Refrigerio * 4/30	2,4	0,0	0,0	0,6	16,8	1,8	0,0	0,0	0,4
<b>APORTE DE LA MINUTA PATRÓN</b>	<b>527,8</b>	<b>17,5</b>	<b>20,8</b>	<b>67,8</b>	<b>111,0</b>	<b>178,9</b>	<b>5,8</b>	<b>2,3</b>	<b>48,2</b>
RIEN para el grupo de edad (6-11 meses)	689,0	19,0	26,0	95,0	500,0	260,0	11,0	3,0	370,0
% DE CUBRIMIENTO	76,6	92,2	79,8	71,4	22,2	68,8	52,9	75,2	13,0

# MINUTA PATRON MODALIDAD FAMILIAR- HCB FAMI



Servicio:

Desarrollo Infantil en Medio Familiar y HCB - FAMI

Grupos de edad:

1 a 2 años

1. Refrigerio para el día de atención						
Grupo de alimento	Alimento	Frecuencia	Cantidad en gramos o en centímetros cúbicos			Unidad casera de servicio
			Peso bruto	Peso neto	Peso servido	Medida casera
Cereales, raíces, tubérculos y plátanos	Pan	Diaria	20 g	20 g	20 g	1 tajada
	Galletas de soda o tipo cracker		14 g	14 g	14 g	2 unidades
Frutas	Fruta entera	Diaria	60-120 g	55 g	55 g	1 unidad pequeña
Leche y derivados lácteos	Leche de vaca entera pasteurizada	Diaria	200 cc	200 cc	200 cc	1 vaso
	Kumis		200 cc	200 cc	200 cc	
	Yogurt		200 cc	200 cc	200 cc	

2. Ración para preparar mensual			
Grupo de alimento	Alimento	Cantidad en peso bruto	Frecuencia
Cereales, raíces, tubérculos y plátanos	Arroz blanco	500 g	1 vez al mes
	Pastas alimenticias enriquecidas	1000 g	
	Avena en hojuelas	500 g	
	Harina de maíz	500 g	
Leche y derivados lácteos	Leche de vaca entera en polvo	900 g	
Carnes, huevos, leguminosas y mezclas vegetales	Huevo de gallina (1 cubeta de 30 unidades)	1650 g	
	Frijol	1000 g	
	Bienestarina Más ☉	900* g	
Aceites	Aceite de Girasol o maíz o soya	500 cc	

\*Se analizaron 450 g de Bienestarina Más ☉ para un mes.

	Calorías (cal)	Proteínas (g)		Grasas (g)		Carbhidratos (g)		VIT. A (ER)	Calcio (mg)	Hierro (mg)	Zinc (mg)	Sodio (mg)
RPP / 30	763,9	33,9		25,8		99,3		280,8	613,2	8,5	4,5	174,8
Refrigerio * 4/30	31,7	1,0		1,1		4,6		24,1	30,7	0,1	0,1	12,8
APORTE DE LA MINUTA PATRÓN	795,6	34,9		26,9		103,9		304,9	643,9	8,6	4,6	187,6
RIEN para el grupo de edad (1-2 años)	993,7	24,8	48,6	33,1	41,4	124,2	161,4	500,0	260,0	11,0	3,0	370,0
								UL: 600	UL: 1500	UL: 20	UL: 5	UL: 370
% DE CUBRIMIENTO	80,1	140,7		70,4		83,7		61,0	247,7	78,2	153,3	50,7



# MINUTA PATRON MODALIDAD FAMILIAR- HCB FAMI



Servicio:  
Grupos de edad:

Desarrollo Infantil en Medio Familiar y HCB - FAMI  
3 a 5 años

1. Refrigerio para el día de atención						
Grupo de alimento	Alimento	Frecuencia	Cantidad en gramos o en centímetros cúbicos			Unidad casera de servicio
			Peso bruto	Peso neto	Peso servido	Medida casera
Cereales, raíces, tubérculos y plátanos	Pan	Diaria	20 g	20 g	20 g	1 tajada
	Galletas de soda o tipo cracker		14 g	14 g	14 g	2 unidades
Frutas	Fruta entera	Diaria	60-120 g	55 g	55 g	1 unidad pequeña
Leche y derivados lácteos	Leche de vaca entera	Diaria	200 cc	200 cc	200 cc	1 vaso
	Kumis		200 cc	200 cc	200 cc	
	Yogurt		200 cc	200 cc	200 cc	

2. Ración para preparar mensual			
Grupo de alimento	Alimento	Cantidad en peso bruto	Frecuencia
Cereales, raíces, tubérculos y plátanos	Arroz blanco	1000 g	1 vez al mes
	Pastas alimenticias enriquecidas	1000 g	
	Avena en hojuelas	500 g	
	Harina de trigo	500 g	
	Harina de malz	500 g	
Leche y derivados lácteos	Leche de vaca entera en polvo	900 g	
Carnes, huevos, Leguminosas y Mezclas vegetales	Atún en agua	525 g*	
	Huevo de gallina (1 cubeta de 30 unidades)	1650 g	
	Frijol	1000 g	
	Bienestarina Más ☉	900 g**	
Aceites	Aceite de Girasol o maíz o soya	1000 cc	

\* La cantidad mínima a entregar corresponde a 525 g

\*\*Se analizaron 450 g de Bienestarina Más ☉ para un mes.

	Calorías (cal)	Proteínas (g)		Grasas (g)		Carbohidratos (g)		Vit. A (ER)	Calcio (mg)	Hierro (mg)	Zinc (mg)	Sodio (mg)
RPP / 30	1070,4	44,1		44,4		123,9		308,4	674,2	9,0	4,5	318,6
Refrigerio * 4/30	33,2	1,0		1,0		5,2		24,8	30,7	0,2	0,1	12,6
<b>APORTE DE LA MINUTA PATRON</b>	<b>1103,6</b>	<b>45,1</b>		<b>45,4</b>		<b>129,1</b>		<b>333,2</b>	<b>704,9</b>	<b>9,1</b>	<b>4,6</b>	<b>331,3</b>
RIEN para el grupo de edad (3-5 años)	1350,0	33,7	67,5	37,5	52,5	168,7	219,3	350,0	1000,0	15,0	4,0	1100,0
% DE CUBRIMIENTO	81,7	133,8	66,8	121,1	86,5	76,5	58,9	95,2	70,5	60,8	115,3	30,1

# MINUTA PATRON MODALIDAD FAMILIAR- HCB FAMI



Servicio:  
Grupos de edad:

Desarrollo Infantil en Medio Familiar y HCB - FAMI  
Mujeres gestantes y madres en periodo de lactancia

## 1. Refrigerio para el día de atención

Grupo de alimento	Alimento	Frecuencia	Cantidad en gramos o en centímetros cúbicos			Unidad casera de servido Medida casera
			Peso bruto	Peso neto	Peso servido	
Cereales, raíces, tubérculos y plátanos	Pan	Diaria	40 g	40 g	40 g	1 unidad
	Galletas de soda o tipo cracker		30 g	30 g	30 g	4 unidades
	Torta con harina de trigo		60 g	60 g	60 g	1 tajada grande
Frutas	Fruta entera	Diaria	150-180 g	100 g	100 g	1 unidad grande
Leche y derivados lácteos	Leche de vaca entera pasteurizada	Diaria	200 cc	200 cc	200 cc	1 vaso
	Kumis		200 cc	200 cc	200 cc	
	Yogurt		200 cc	200 cc	200 cc	

## 2. Ración para preparar mensual

Grupo de alimento	Alimento	Cantidad en peso bruto	Frecuencia
Cereales, raíces, tubérculos y plátanos	Arroz blanco	1500 g	1 vez al mes
	Pastas alimenticias enriquecidas	1500 g	
	Harina de maíz	2000 g	
	Harina de trigo	1000 g	
Leche y derivados lácteos	Leche de vaca entera en polvo	2.700 g	
Carnes, huevos, Leguminosas y Mezclas vegetales	Atún en agua	1050 g*	
	Huevo de gallina (1 cubeta de 30 unidades)	1650 g	
	Frijol	1000 g	
	Lenteja	1000 g	
	Bienestarina Más ®	900 g	
Aceites	Aceite de Girasol o maíz o soya	1000 cc	
Azúcares	Panela	1000 g	

\* La cantidad mínima a entregar corresponde a 1050 g

	Energía	Proteína		Grasa		Carbohidratos		Vit. A (ER)	Calcio (mg)	Hierro (mg)	Zinc (mg)	Sodio (mg)
RPP / 30	1725,0	77,1		43,6		256,3		431,7	1176,2	14,2	4,6	407,6
Refrigerio * 4/30	49,0	1,4		1,3		8,1		31,5	32,8	0,2	0,1	13,0
<b>APORTE DE LA MINUTA PATRÓN</b>	<b>1774,0</b>	<b>78,5</b>		<b>44,9</b>		<b>264,4</b>		<b>463,2</b>	<b>1209,0</b>	<b>14,4</b>	<b>4,7</b>	<b>420,6</b>
RIEN para el grupo	2528,0	88,5	126,4	56,2	98,3	316,0	410,8	750,0	1100,0	40,0	10,6	1500,0
% DE CUBRIMIENTO	70,2	88,7	62,1	79,9	45,6	83,7	64,4	61,8	109,9	35,9	44,2	28,0



BIENESTAR FAMILIAR

## MINUTA PATRON MODALIDAD COMUNITARIA E INSTITUCIONAL



- [a38.g6.pp\\_minuta\\_patron\\_modalidad\\_institucional\\_y\\_comunitaria\\_en\\_servicios\\_de\\_primera\\_infancia\\_v1.pdf](#)



# 3. INFORME DE GESTIÓN DE LA VIGENCIA CON ÉNFASIS EN TODOS LOS TEMAS MISIONALES

**Enfoque Territorial Y Diferencial - OFERTA**



# OFERTA INSTITUCIONAL GENERAL



## Atención a la Primera Infancia

Primera Infancia: modalidad familiar 14 UDS del servicio DIMF 700 cupos,, modalidad comunitaria **76 UDS con 760 cupos y un Hogar Agrupado con 60 cupos.**



## Infancia

Atención por curso de vida: Niños y niñas de 6 a 9 años, 11 meses y 29 días y de 10 a 13 años, 11 meses y 29 días. 100 cupos.



## Adolescencia y juventud

Atención por curso de vida: Niños y niñas de 6 y 13 años, 11 meses y 29 días. 60 cupos de adolescentes y 30 jóvenes



## Protección

Para este proceso misional, se trabaja de forma continua en la reconstrucción de los vínculos afectivos, por medio de la integración, sana competencia y aprendizaje por medio del deporte y la cultura



## Nutrición

1000 días para cambiar el mundo en ejecución 55 cupos



## Familias y Comunidades

Atención a las familias con metodología casa y encuentros grupales. 132 cupos Sitio Nuevo cabecera y 66 Familias en Palermo



# EXPERIENCIAS EXITOSAS – CZ CIENAGA



RETORNO A LA  
PRESENCIALIDAD

*Volvamos con los súper  
cuidados*





- Fortalecer con las familias y comunidades las capacidades para promover su desarrollo, fortalecer sus vínculos de cuidado mutuo y prevenir la violencia intrafamiliar y de genero.
- Atención a la población vulnerable en el municipio del Municipio de Sitionuevo.
- Se promueve la seguridad alimentaria y nutricional en el desarrollo de la primera infancia de los niños, niñas, adolescentes y la familia.



# 5. INFORME EJECUCIÓN FINANCIERA

**PRESUPUESTO DE FUNCIONAMIENTO E INVERSIÓN.**





CENTRO ZONAL CIENAGA MUNICIPIO: Sitionuevo	PROGRAMACION METAS SOCIALES Y FINANCIERAS			
	CONSOLIDADO DE ATENCION			
MODALIDADES DE ATENCION	CONTRATOS SUSCRITOS	CUPOS CONTRATADOS	INVERSION	USUARIOS ATENDIDOS
PRIMERA INFANCIA	2	1.520	\$2.833.409.597	1.520
INFANCIA	1	100	\$84.247.051	100
ADOLESCENCIA Y JUVENTUD	1	60	\$53.428.590	60
FAMILIA	1	198	\$195.144.642	594
COMUNIDADES	0	0		0
NUTRICION	1	55	\$123.762.467	114
PROTECCION	0	0		
TOTAL	0	0	\$3.289.992.347	2.388





# 6. INFORME GESTIÓN CONTRACTUAL ASOCIADA A METAS.





<b>TIPO DE CONTRATO</b>	<b>2021</b>	<b>VALOR</b>
<b>Contratos de aporte</b>	13	\$21.317.747.082
<b>Contrato prestación servicios profesionales</b>	7	\$245.316.665
<b>Contrato prestación de servicios</b>	N/A	\$
<b>Otros - funcionamiento</b>	1	\$43.651.920
<b>TOTAL</b>	<b>21</b>	<b>\$ 21.563.063.747</b>



# 10. COMPROMISOS ADQUIRIDOS: INFORME PARA EL SEGUIMIENTO



# COMPROMISOS



COMPROMISO POR CENTRO ZONAL	RESPONSABLE	FECHA DE CUMPLIMIENTO (DENTRO DE LA VIGENCIA)
No se generaron compromisos durante la MP de la vigencia 2021	N/A	N/A



# 11. CANALES Y MEDIOS PARA ATENCIÓN A LA CIUDADANÍA E INFORME PQRS





TIPO	PRINCIPALES MOTIVOS	2021	OPORTUNIDAD RESPUESTA
Peticiones	Solicitud De restablecimiento de derecho	7	Respuesta dentro de los términos.
	Reporte Amenaza Vulneración de derecho	5	Respuesta dentro de los términos.
	Tramite Atención Extraprocesal	2	Respuesta dentro de los términos.
Quejas	Incumplimiento u omisión de actuaciones dentro del debido proceso	0	N/A
Reclamos	Incumplimiento de obligaciones contractuales	0	N/A
Sugerencias	No se presentaron durante la vigencia	0	N/A

# CANALES DE ATENCIÓN

Se fortalecieron los canales de atención 24/7 para niños, niñas y adolescentes que se sienten amenazados o han visto vulnerados sus derechos:

## Canales de Atención a la Ciudadanía



### Chat ICBF

Disponible lunes a domingo 6:00 am a 9:00 pm



### Videollamada

Disponible lunes a sábado 6:00 a.m. a 9:00 p.m.



### WhatsApp

Envía mensajes a través de la aplicación desde tu celular. Disponible lunes a domingo 6:00 am a 9:00 pm



### Llamada en Línea

Disponible lunes a sábado 6:00 a.m. a 9:00 p.m.



### Línea Anticorrupción

Informe de denuncias



### Puntos de Atención

Direcciones regionales y centros zonales del ICBF



### Correo de contacto

atencionalciudadano@icbf.gov.co



### Notificaciones Judiciales

NotificacionesJudiciales@icbf.gov.co



Ventanilla de Trámites y Servicios



Portafolio de Oferta Institucional



Preguntas y Respuestas Frecuentes



LÍNEA DE ATENCIÓN A NIÑOS, NIÑAS Y ADOLESCENTES.  
PROTECCIÓN · EMERGENCIA · ORIENTACIÓN

# LÍNEA ANTICORRUPCIÓN Y PÁGINA WEB



## LÍNEA ANTICORRUPCIÓN



Canales Dispuestos

- ☛ Línea gratuita nacional ICBF: 018000 91 80 80 - Opción 4. Para la recepción de denuncias de presuntos actos de corrupción el horario de atención es de Lunes a Viernes de 8 am a 5 pm.
- ☛ Correo electrónico:  
[Anticorrupcion@icbf.gov.co](mailto:Anticorrupcion@icbf.gov.co)
- ☛ Chat ICBF y Llamada en Línea
- ☛ Videollamada

## [WWW.ICBF.GOV.CO](http://WWW.ICBF.GOV.CO)

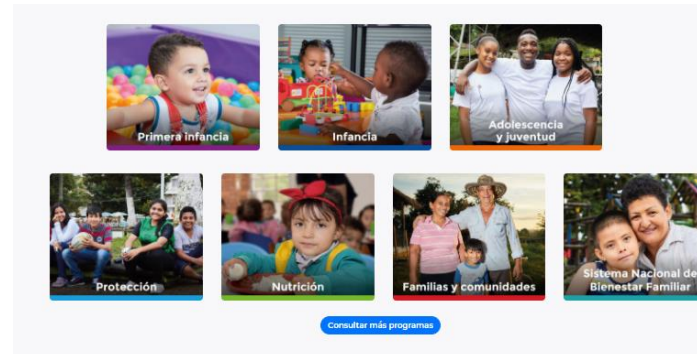

### Enlaces de Interés

- |  |   |   |                                  |   |                            |
|--|---|---|----------------------------------|---|----------------------------|
| <a href="#">Transparencia y Acceso a la Información Pública</a>                            | <a href="#">Rendición de Cuentas ICBF</a>                                   | <a href="#">Innovación ICBF</a>                                 | <a href="#">Gobierno Digital</a> | <a href="#">Normativa Institucional</a> | <a href="#">Citaciones</a> |
| <a href="#">Prosperidad Social (DPS)</a>   | <a href="#">Colombia Compra Eficiente</a>                                   | <a href="#">Datos Abiertos</a>                                  |                                  |   |                            |
| <a href="#">Centro de Memoria Histórica</a>  | <a href="#">Función Pública</a>   | <a href="#">Convocatoria No.433 2016 - ICBF</a>                 |                                  |   |                            |
| <a href="#">Unidad de Atención y Reparación Integral a las Víctimas</a>                    | <a href="#">Sistema de Información y Gestión del Empleo Público (SIGEP)</a> | <a href="#">Acciones de Tutela Convocatoria No.433 2016</a>     |                                  |   |                            |
| <a href="#">SNADIV - Sistema Nacional de Atención y Reparación Integral a las Víctimas</a> |   | <a href="#">Sistema Único de Información de la Niñez - SUIN</a> |                                  |   |                            |

- Programas, estrategias y servicios
- Trámites
- Espacios de participación en línea
- Oferta de información en canal electrónico
- Conjuntos de datos abiertos disponibles
- Avances y resultados de la gestión institucional
- El Plan anticorrupción y de atención al ciudadano
- Informes de Rendición de Cuentas y Mesas Públicas



# 12. EVALUACIÓN DE LA AUDIENCIA DE RENDICIÓN PÚBLICA DE CUENTAS







PÚBLICA



# GRACIAS



	<p>El futuro es de todos</p>	<p>Gobierno de Colombia</p>
---	----------------------------------	---------------------------------



**BIENESTAR  
FAMILIAR**