



Mesa Pública

Monterrey - Casanare

Centro Zonal Villanueva
27 de mayo de 2022



El futuro
es de todos

Gobierno
de Colombia



**BIENESTAR
FAMILIAR**

PÚBLICA

BIENVENIDOS



Silenciar los Micrófonos.



Se informa que la reunión se grabará.



Se realizará el registro de los asistentes.



Para la participación de la ciudadanía Tendremos habilitado el chat de la plataforma Teams para dar respuestas a sus Preguntas finalizando la actividad.

Orden del Día

Mesa Pública Centro Zonal Villanueva 2022

Municipio de Monterrey

- 1) Conexión y registro de los participantes al evento.
- 2) Himnos Patrios: -República de Colombia. -Departamento de Casanare.
- 3) Instalación del evento por parte del Director Regional Casanare.
- 4) Contexto Mesa Pública -Referente Regional de SNBF.
- 5) Contexto Institucional -Director Regional
- 6) Intervención Representante Administración Municipal Monterrey .
- 7) Acto Cultural “La Cumbia del Buen Trato” -CDI Huellas Regiomontunas.
- 8) Presentación Informe Institucional -Coordinadora Centro Zonal Villanueva.
 - * Presupuesto CZ Villanueva 2021-2022.
 - * Nuestra Presencia en Monterrey.
 - * Presupuesto en Monterrey 2021-2022.
 - * Protección (Sandra Liliana Chaparro).
 - * Infancia (Yadira Torres Ruiz).
 - * Adolescencia y Juventud (Laura Gómez).
 - * Familia y Comunidades (Ingrith Fuentes).
 - * Primera Infancia. (Yeny Roa).
- 9) Espacio de participación -Preguntas y respuestas.
- 10) Compromisos.
- 11) Cierre.



Tiempo estimado 2:00 horas.



Himnos

República de Colombia



Departamento de Casanare



Instalación de la Mesa Pública

JOSUÉ DAVID PARALES GIRÓN
Director Regional



CONTEXTO MESA PÚBLICA

Las **Mesas públicas** son encuentros de interlocución y comunicación con los ciudadanos, para tratar temas puntuales que tienen que ver con el cabal funcionamiento del SPBF (Servicio Público de Bienestar Familiar) detectando anomalías, proponiendo correctivos y propiciando escenarios de prevención, cualificación y mejoramiento de los mismos.

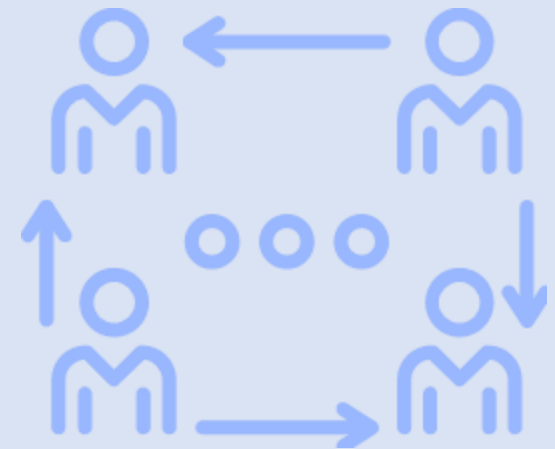

¿PARA QUÉ SE SIRVE UNA MESA PÚBLICA DE RENDICIÓN DE CUENTAS?

- * Establecer diálogos participativos con sus grupos de valor.

- * Informar y explicar en un lenguaje comprensible la gestión realizada, los resultados y avances en la garantía de derechos de NNAJF.

- * Evidenciar las acciones que desarrolla la entidad ante sus grupos de valor para cumplir con su misión (propósito fundamental).

- * Fomentar la transparencia, el gobierno abierto y la participación ciudadana en la gestión de la administración pública.

- * Generar estrategias de información pertinente y oportuna a los diferentes actores para posibilitar la discusión crítica y propositiva sobre el SPBF.

CONTEXTO INSTITUCIONAL



33
Regionales.



213
Centros Zonales.



32
Departamentos con
Atención del ICBF.

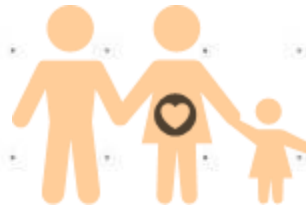

10.000.000
Beneficiarios
atendidos en el
2022.



\$7,3
Billones para atender a la
Niñez, Adolescencia,
Juventud y Familias del país.

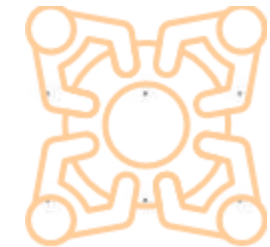

1.103
Municipios con atención
del ICBF año 2022.

* Incluye: 1103 municipios, 20 área no municipalizados e Islas de San Andrés

Objetivo Social

Entidad que trabaja por la **prevención y protección integral** de la primera infancia, la niñez, la adolescencia, la juventud y el bienestar de las familias en Colombia, brindando atención especialmente a aquellos en condiciones de amenaza, inobservancia o vulneración de sus derechos, **llegando a cerca de 3 millones de colombianos** con sus programas, estrategias y servicios de atención **con 33 sedes regionales y 215 centros zonales en todo el país.**

Misión

Promover el desarrollo y la protección integral de los **niños, niñas y adolescentes**, así como el fortalecimiento de las capacidades de **los jóvenes y las familias** como **actores clave** de los entornos protectores y principales **agentes de transformación social**.

Visión

Lideramos la construcción de un país en el que los niños, niñas, adolescentes y jóvenes se **desarrollen en condiciones de equidad y libres de violencias**.

REGIONAL CASANARE

Director Regional
Josué David Parales Girón

Coordinación de Centros Zonales



Yopal

Nidia Milena Rojas Bohorquez



Paz de Ariporo

Sandra Patricia Avila



Villanueva

Sandra Liliana Chaparro

Coordinación de Grupos



Planeación y Sistemas
Soledad Castellanos



Financiero

Luz Deny Briñez



Asistencia Técnica

Maria del Pilar Caro



Administrativo

Margareth Ortiz Rubio



Apoyo Jurídico

Centro Zonal Villanueva



Centro Zonal Yopal



Centro Zonal Paz de Ariporo



Procesos

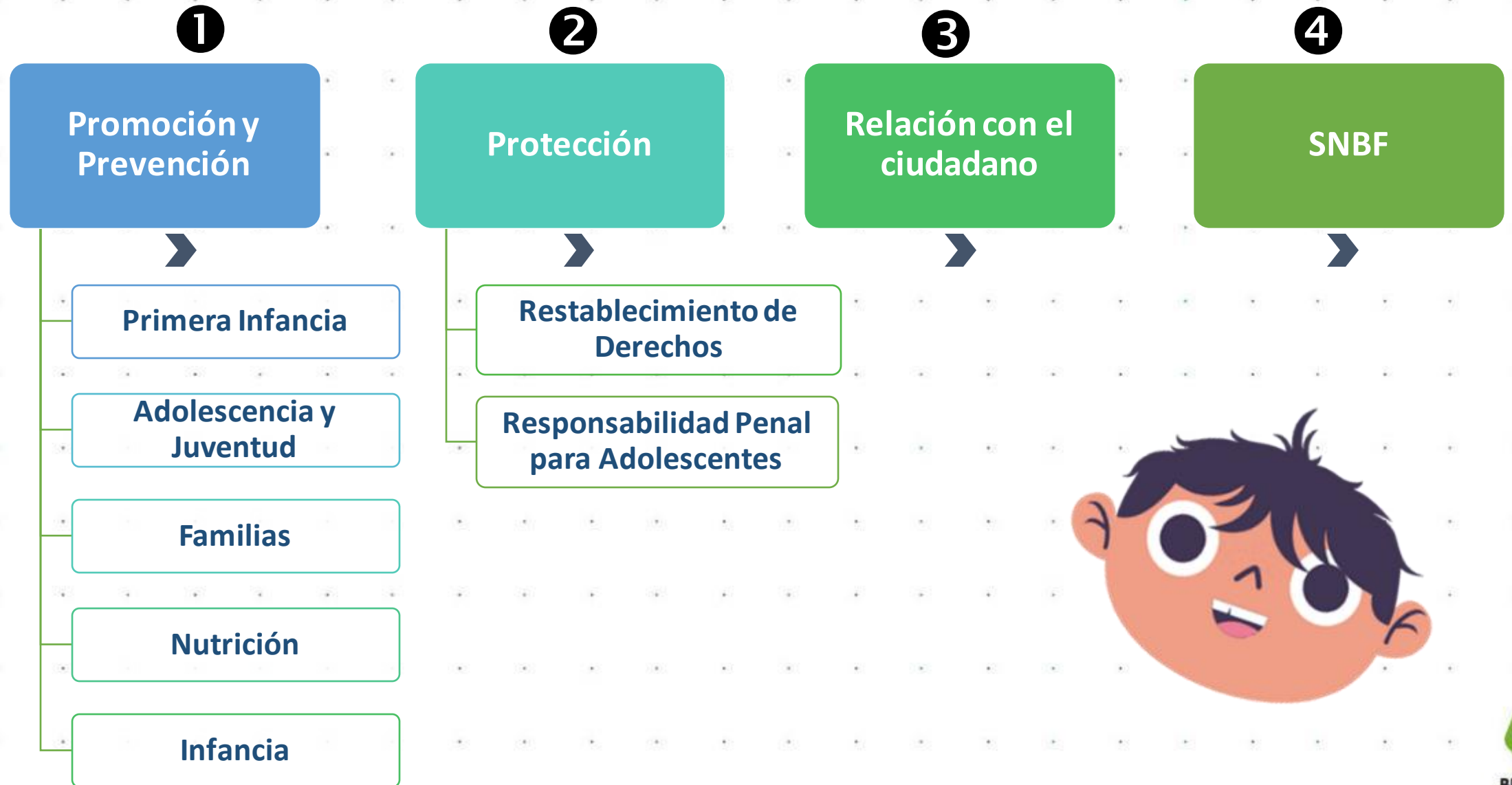

Prevención

01

Primera Infancia

- * HCB.
- * CDI Institucional.
- * Desarrollo Infantil en Medio Familia.

02

Infancia

- * Generaciones Explora.
- * Katünaa.

03

Adolescencia y juventud

- * Generaciones Sacúdete.

04

Familias Y comunidades

- * Territorios Étnicos con Bienestar.

05

Nutrición

- * Mil Días para Cambiar El Mundo



Protección



Hogares Sustitutos

Servicio Dirigido a NNA que por Vulneración de derechos no puede continuar bajo protección de su familia



Hogar Gestor Victima

Acompañamiento psicosocial y apoyo económico a NNA y sus familias víctimas del conflicto



Hogar Gestor Discapacidad

Acompañamiento psicosocial y apoyo económico a NNA y sus familias cuando el menor tiene condición de discapacidad



Apoyo Psicológico

Acompañamiento en atención psicológica

Intervención Alcaldía Municipal de Monterrey

Andrea Chaparro Santisteban
Secretaria de Desarrollo Social



ACTO CULTURAL

Baile *“La Cumbia del Buen Trato”*

CDI Huellas Regiomontunas



Informe Institucional 2021-2022

ICBF Centro Zonal
Villanueva



INFORME PRESUPUESTAL CZ Villanueva

2021

- * Villanueva
- * Monterrey
- * Tauramena
- * Sabanalarga

MODALIDADES DE ATENCIÓN	META FINANCIERA	CUPOS	% EJEC
Mil Días para Cambiar El Mundo	\$ 190.530.352	50	92%
CDI Institucional - Con Arriendo	\$ 2.257.428.256	624	98,6%
CDI Institucional - Sin Arriendo	\$ 2.050.741.856	610	99,6%
CDI Modalidad Familiar - Con Arriendo	\$ 3.859.199.500	1690	99,9%
HCB - Comunitario	\$ 99.142.341	42	100%
Generación Explora	\$ 93.258.800	200	53%
Generación Explora Rural	\$ 46.629.400	100	53%
Generaciones Sacúdete - Adolescentes	\$ 117.958.512	199	77%
Generaciones Sacúdete - Jóvenes	\$ 92.878.548	161	79,3%
Territorios Étnicos con Bienestar	\$ 48.000.000	40	30%
Hogar Gestor - Discapacidad	\$ 21.950.767	16	98%
Hogar Gestor - Víctimas	\$ 407.286	2	100%
Hogar Sustituto - Discapacidad	\$ 87.855.358	9	94,3%
Hogar Sustituto - Vulneración	\$ 742.641.241	122	90,4%
Apoyo Psicológico Especializado	\$ 87.915.968	72	94%
TOTAL	\$ 9.796.538.185	3937	97%

INFORME PRESUPUESTAL

2022

- * Villanueva
- * Monterrey
- * Tauramena
- * Sabanalarga

ICBF Centro Zonal Villanueva	REPORTE DE EJECUCIÓN		
MODALIDADES DE ATENCIÓN	META FINANCIERA	CUPOS	% EJEC
Mil Días para Cambiar El Mundo	\$ 113.997.133	50	27,5%
CDI Institucional - Con Arriendo	\$ 2.160.415.296	624	27,4%
CDI Institucional - Sin Arriendo	\$ 1.983.423.540	610	35,6%
CDI Modalidad Familiar - Con Arriendo	\$ 3.553.295.980	1690	39,4%
HCB - Comunitario	\$ 58.340.904	42	51,6%
Generación Explora	172.340.000	200	50%
Generación Explora Rural	\$ 86.170.000	100	50%
Generaciones Sacúdete - Adolescentes	110.462.040	180	23,2%
Generaciones Sacúdete - Jóvenes	\$ 55.231.020	90	23,2%
Territorios Étnicos con Bienestar	\$ 120.000.000	100	-
Hogar Gestor - Discapacidad	\$ 36.256.320	16	28%
Hogar Sustituto - Discapacidad	\$ 70.054.790	6	54%
Hogar Sustituto - Vulneración	\$ 605.987.990	67	45,7%
Apoyo Psicológico Especializado	110.501.160	55	31,8%
TOTAL	\$ 9.236.476.173	3830	35,6%



Nuestra Presencia en Monterrey

Meta Financiera
\$ 2.283.442.892

1164 BENEFICIARIOS

INFORME PRESUPUESTAL

2021
en
Monterrey

Municipio de Monterrey	PROGRAMACIÓN METAS SOCIALES Y FINANCIERAS		
	REPORTE DE EJECUCIÓN		
MODALIDADES DE ATENCIÓN	META FINANCIERA	CUPOS	% EJECUCIÓN
Generación Explora	\$ 46.629.028	100	53%
Generaciones Sacúdete - Adolescentes	\$ 30.316.440	50	75%
Generaciones Sacúdete - Jóvenes	\$ 23.426.340	40	78%
CDI Institucional - Sin Arriendo	\$ 500.819.033	143	99,5%
CDI Institucional - Con Arriendo	\$ 654.056.200	175	99%
CDI Modalidad Familiar - Con Arriendo	\$ 1.027.597.500	450	99,8%
Mil Días para Cambiar El Mundo	\$ 76.211.743	20	92%
HCB Comunitario	\$ 32.997.447	14	100%
TOTAL	\$ 2.392.054.103	992	97,8 %

INFORME PRESUPUESTAL

2022
en
Monterrey

Municipio de Monterrey	PROGRAMACIÓN METAS SOCIALES Y FINANCIERAS		
	REPORTE DE EJECUCIÓN		
MODALIDADES DE ATENCIÓN	META FINANCIERA	CUPOS	% EJECUCIÓN
Mil Días para Cambiar El Mundo	\$ 45.598.802	20	27,6%
Territorios Étnicos con Bienestar	\$ 60.000.000	50	-
CDI Institucional - Sin Arriendo	\$ 464.966.502	143	42,6%
CDI Institucional - Con Arriendo	\$ 605.885.700	175	35,9%
CDI Modalidad Familiar - Con Arriendo	\$ 946.143.900	450	34,3%
HCB Comunitario	\$ 19.446.968	14	24,3%
Generación Explora	\$ 86.170.000	100	50%
Generaciones Sacúdete - Adolescentes	36.820.680	60	23,2%
Generaciones Sacúdete - Jóvenes	18.410.340	30	23,2%
TOTAL	\$ 2.283.442.892	1042	35,6 %

Protección



HOGARES SUSTITUTOS

Propiciar un espacio familiar protector que permita que las niñas, los niños y los adolescentes con derechos amenazados y/o vulnerados, sean acogidos en un ambiente familiar, estable y seguro, sustituto y temporal, en tanto se lleva a cabo un Proceso Administrativo de Restablecimiento de Derechos.



HOGARES GESTORES

La modalidad se desarrolla a través de acompañamiento psicosocial y apoyo económico, cuando este último se requiera, dirigido al niño, niña o adolescente en su medio familiar, con el fin que la red familiar o vincular, asuma de manera corresponsable la protección integral y desde la garantía del “derecho de los niños, niñas adolescentes de tener una familia y no ser separado de ella.

Discapacidad – Víctimas del Conflicto



APOYO PSICOLOGICO ESPECIALIZADO

Se realiza intervención psicológica a los niños, niñas o adolescentes que han sido víctimas de diferentes situaciones de violencia: física, psicológica, sexual, negligencia.

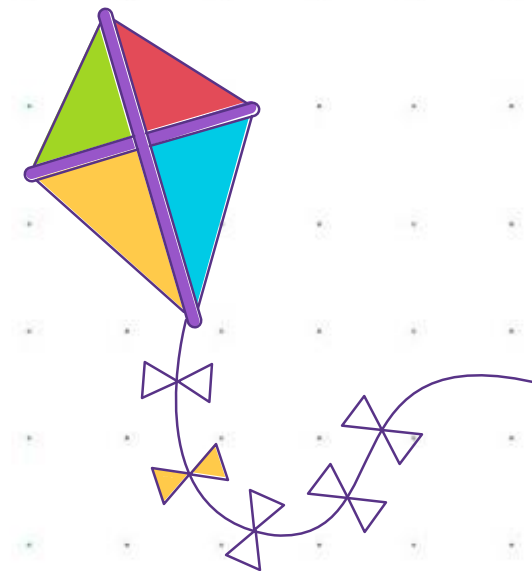

Infancia





GENERACIÓN EXPLORA

OBJETIVO GENERAL

Contribuir al desarrollo integral de niñas y niños entre los 6 y 13 años, 11 meses y 29 días, fortaleciendo en ellos y sus familias habilidades del siglo XXI, así como conocimientos para el ejercicio de sus derechos, la prevención de vulneraciones y la construcción de su proyecto de vida a partir de la exploración de sus vocaciones, intereses y talentos.



TIPOS DE ENCUENTROS

TIPO DE ENCUENTRO	¿ QUIÉN LOS REALIZA?	¿ QUIÉNES PARTICIPAN?	¿CUÁNTOS SE REALIZAN?
<p>Encuentros de fortalecimiento de habilidades del siglo XXI</p> 	<p>Psicosocial</p>	<p>Niñas y niños (grupos de 25 participantes)</p>	<p>4 encuentros en el mes</p>
<p>Encuentros vivenciales de prevención de riesgos específicos</p> 	<p>Psicosocial</p>	<p>Niñas y niños (grupos de 25 participantes)</p>	<p>2 encuentros en el mes</p>



TIPOS DE ENCUENTROS

TIPO DE ENCUENTRO	¿ QUIÉN LOS REALIZA?	¿ QUIÉNES PARTICIPAN?	¿ CUÁNTOS SE REALIZAN?
 <p>Encuentros Intergeneracionales</p>	<p>Psicosocial</p>	<p>Niñas y niños (grupos de 25 participantes)</p>	<p>1 encuentro en el mes</p>
 <p>Encuentros individuales con la familia</p>	<p>Psicosocial</p>	<p>Padres, madres, cuidadores, niñas y niños.</p>	<p>2 durante la etapa de atención del programa</p>
 <p>Encuentros de fortalecimiento a los entornos protectores</p>	<p>Psicosocial con el apoyo del asesor metodológico</p>	<p>Las personas que hacen parte del entorno que se va a fortalecer</p>	<p>Mínimo una vez durante la ejecución del contrato</p>



GENERACIÓN EXPLORA



BIENESTAR FAMILIAR

TIPOS DE ENCUENTROS

TIPO DE ENCUENTRO	¿ QUIÉN LOS REALIZA?	¿ QUIÉNES PARTICIPAN?	¿ CUÁNTOS SE REALIZAN?
<p>Encuentros de Núcleo de Desarrollo (6 a 9 años)</p> 	Inspiradores	Niñas y niños (grupos de 25 participantes)	6 encuentros en el mes
<p>Encuentros de Núcleo de Desarrollo (10 a 13 años)</p> 	Inspiradores (normal e iniciativa)	Niñas y niños (grupos de 25 participantes)	6 encuentros en el mes: 4 encuentros de núcleo 2 encuentros de iniciativa









sacúdete

Acompañar a adolescentes y jóvenes de 14 a 28 años en la formulación de proyectos de vida, a través de procesos de formación y acompañamiento basados en metodologías disruptivas para el fortalecimiento de habilidades del siglo XXI y el ejercicio de la ciudadanía.



-  Fortalecer habilidades del siglo XXI – acercamiento a mega tendencias
-  Impulsar ciudadanía juveniles en el marco del ejercicio de los derechos, la participación y la prevención de los riesgos
-  formulación de proyectos de vida a partir de sus intereses y habilidades
-  Identificar y conectar oportunidades de educación, empleo o emprendimiento

CUPOS

Municipio	Cupos Proyectados	ADOLESCENTES	JOVENES
Yopal	200	140	60
Aguazul	100	70	30
Hato Corozal	90	60	30
Monterrey	90	60	30
Nunchia	90	60	30
Trinidad	90	60	30
Paz de Ariporo	90	60	30
Támara	90	60	30
Tauramena	90	60	30
Villanueva	90	60	30
TOTAL CUPOS	1020	690	330

FASES METODOLÓGICAS

INSPIRATE



La fase Inspírate tiene como propósito **fortalecer las habilidades esenciales** de las y los participantes a través de metodologías disruptivas; busca promover en las y los participantes el **reconocimiento de sus derechos** y brindar herramientas para **prevenir su vulneración** a partir de la lectura de su entorno, el reconocimiento de retos sociales y el acercamiento a las mega tendencias sociales, culturales y digitales para la identificación y detonación de talentos.

FASES METODOLÓGICAS

ENFÓCATE



La fase Enfócate tiene como propósito **fortalecer las habilidades técnicas** a través del acceso a la información y apropiación de conocimientos para tomar decisiones en la materialización de sus proyectos de vida, que aporten a la dinamización social, económica y cultural de sus territorios.

Esta fase se busca acompañar a los participantes en la **estructuración de sus proyectos de emprendimiento e ideas de negocio**, o **fortalecer habilidades** para el adecuado desarrollo de una vocación u oficio específico.

FASES METODOLÓGICAS

TRANSFÓRMATE



La fase Transfórmate tiene como propósito **apoyar la materialización de las iniciativas** de las y los participantes a través de servicios complementarios que potencializan y promueven la concreción y sostenibilidad de sus proyectos, por medio de la articulación con proyectos del Gobierno Nacional y de los gobiernos locales con miras a la promoción de las 3E (**Educación**, **Empleo** y **Emprendimiento**).

Esto a partir de la identificación de actores sociales públicos y privados que generan oportunidades de educación, empleo y/o emprendimiento a partir de la innovación, el mejoramiento de la calidad de vida y el desarrollo local de las comunidades.

Avances de implementación

- Finalizó a mediados de marzo la implementación de fase **Inspírate**.
- Se está ejecutando fase **enfócate**.
- Se está ejecutando la fase **transfórmate** de acuerdo con el interés de los participantes en cada ruta 3E.



Participantes interesados en cada ruta 3E

ADOLESCENTES: 630			JÒVENES: 300		
Empleo	Emprendimiento	Educación	Empleo	Emprendimiento	Educación
26	140	464	67	98	135



Avances de implementación

En el marco de la implementación de la fase transfórmate se están realizando articulaciones con:

- **Educación**

Unisangil

Corporación unificada nacional de educación superior CUN

Sec. Integración, desarrollo social y mujer de la gobernación de Casanare

Alcaldía Hato Corozal.

- **Empleo**

Agencia pública de empleo

- **Emprendimiento**

Cemprende - Innpulsa

Escuela de formación empresarial cámara de comercio de Casanare

Alcaldía Hato Corozal

Alcaldía Monterrey

Para conectar a los participantes con la oferta territorial de cada uno de estos municipios: ferias de emprendimiento, vinculación a programas de formación y apoyo a emprendimientos, entre otros.





**TERRITORIOS
ÉTNICOS
CON BIENESTAR**

Objetivo

Fortalecer las capacidades de las familias y comunidades étnicas, a través de metodologías participativas, para la promoción del desarrollo integral de sus niños, niñas, adolescentes y jóvenes, teniendo en cuenta su construcción y comprensión del mundo.



La modalidad Territorios Étnicos con Bienestar (TEB) tiene como propósito central el fortalecimiento de las familias y comunidades étnicas, para la protección y la promoción del desarrollo de los niños, niñas, adolescentes y jóvenes. A través de 3 componentes:

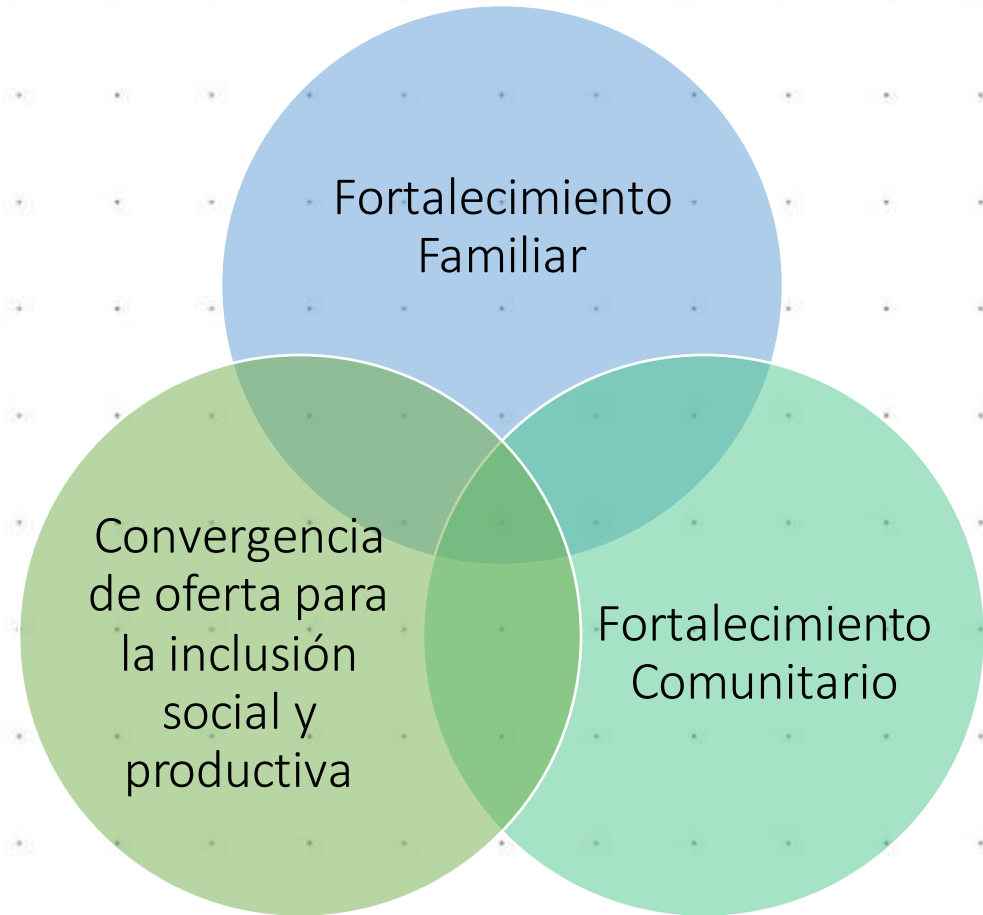



¿A quien va dirigido?

Familias y comunidades pertenecientes a los grupos étnicos: pueblos indígenas, comunidades negras, afrocolombianos, raizales, palenqueros y al pueblo Gitano o Rrom.

Atención en el municipio de
Monterrey

50 Familias
afrodescendientes



MIL DÍAS PARA CAMBIAR EL MUNDO (NUTRICIÓN)

Promover el desarrollo de niñas y niños en sus primeros mil días de vida a través de la implementación de acciones que contribuyen a la prevención de la desnutrición crónica, mediante la promoción de condiciones adecuadas de nutrición y salud, al tiempo que se fortalecen las capacidades familiares orientadas a la generación de entornos protectores.

CENTRO ZONAL	MUNICIPIO	CUPOS
Villanueva	Monterrey	20
	Villanueva	30



Primera Infancia



Modalidades de Atención Integral a la Primera Infancia

Objetivo: Potenciar el desarrollo integral de niñas y niños desde la gestación hasta los cuatro (4) años, 11 meses, 29 días a través de la educación inicial en el marco de la atención integral, con estrategias y acciones pertinentes, oportunas y de calidad, respondiendo a las características propias de sus territorios y comunidades



Talento Humano: Para el desarrollo de cada modalidad de atención, se garantiza contratación de grupo interdisciplinario acorde a perfiles establecidos en manuales operativos vigentes. Las modalidades de atención a la primera infancia, garantizan el 70% de requerimiento nutricional de cada uno de los beneficiarios



Aporte nutricional: Las modalidades de atención a la primera infancia, garantizan el 70% de requerimiento nutricional de cada uno de los beneficiarios



Modalidad Institucional - CDI



Generalidades

Atención integral a niñas y niños desde los dos(2) años hasta los cuatro (4) años 11 meses.

Atención de lunes a viernes, en horario de 7 am a 3 pm de forma presencial en infraestructura de propiedad de ente territorial.

Alimentación servida, acorde a minuta patrón establecida por la dirección de nutrición:

- Refrigerio reforzado
- Almuerzo
- Refrigerio

Modalidad Familiar



Generalidades

- * Atención integral a madres gestantes, lactantes y niñas y niños hasta los cuatro (4) años 11 meses.
- * Realización de cuatro (4) encuentros grupales cada mes y un (1) encuentro al hogar de cada beneficiario.
- * Entrega de complemento nutricional, acorde a minuta establecida por la dirección de nutrición.
- * Entrega de refrigerio en cada uno de los encuentros grupales según minuta patrón establecida por la dirección de nutrición (para el beneficiario y su acompañante).



LOGROS Y RETOS FRENTE AL TEMA PRIORIZADO PRIMERA INFANCIA



LOGROS – RETOS PRIMERA INFANCIA

LOGROS

- Atención integral a la primera infancia en zona urbana y rural y del municipio de Monterrey.
- Atención a la primera infancia pese a emergencia sanitaria por COVID-19.
- Retorno a la presencialidad en vigencia 2022.

RETOS:

- Promoción y verificación de atenciones priorizadas para cada uno de los beneficiarios de las modalidades de primera infancia.
- Sensibilización a talento humano y familias, frente a la garantía de derechos de la primera infancia.



Espacio de Participación y Diálogo

Preguntas y respuestas



Gracias

