



Mesa Pública de
Redición de Cuentas



ICBF RINDE CUENTAS

Regional Guajira

Centro Zonal Riohacha 1

Coordinador Juan David Fajardo Fecha
20/05/2022



El futuro
es de todos

Gobierno
de Colombia



**BIENESTAR
FAMILIAR**

BIENVENIDOS



Silenciar los micrófonos y apagar cámara de video



Se informa que la reunión se grabará



Se realizará el registro de los asistentes a través del formulario enviado al chat de la reunión Teams



Si desea intervenir deberá levantar la mano y el moderador dará la palabra



Orden del día



Himno Nacional

Instalación por parte de Yaneris Cotes.

1. Contexto institucional.
2. Contexto Rendición Pública de Cuentas.
3. **Informe de gestión** de la vigencia con énfasis en todos los temas Misionales: enfoque territorial y diferencial.
4. **Gestión administrativa:** Avance de políticas del Modelo Integrado de Planeación y Gestión.
5. **Ejecución financiera:** presupuesto de funcionamiento e inversión.
6. **Gestión contractual** asociada a metas.
7. **Ejecución de políticas, programas y proyectos:** cumplimiento del PND y Objetivos de Desarrollo Sostenible.
8. **Acuerdo de paz:** avances en la implementación
9. **Espacio de participación** de partes interesadas
10. **Compromisos adquiridos:** informe para el seguimiento
11. **Canales y medios para atención** a la ciudadanía e informe PQRS
12. **Evaluación** de la Audiencia de Rendición Pública de Cuentas

Cierre



1. CONTEXTO INSTITUCIONAL



EL ICBF

Establecimiento público descentralizado, con personería jurídica, autonomía administrativa y patrimonio propio.

Creado por la Ley 75 de 1968 y adscrito al Departamento administrativo para la Prosperidad Social - Decreto No. 4156 de 2011.



33 regionales



215 centros zonales



1.125 municipios con atención del ICBF



2.049.762
beneficiarios
atendidos en
2021



\$6,9 billones
55 % del presupuesto
del sector de la
Inclusión Social

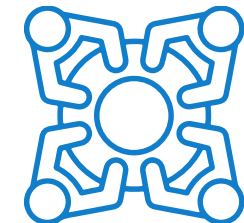

8.856 planta
aprobada 5.572
contratistas



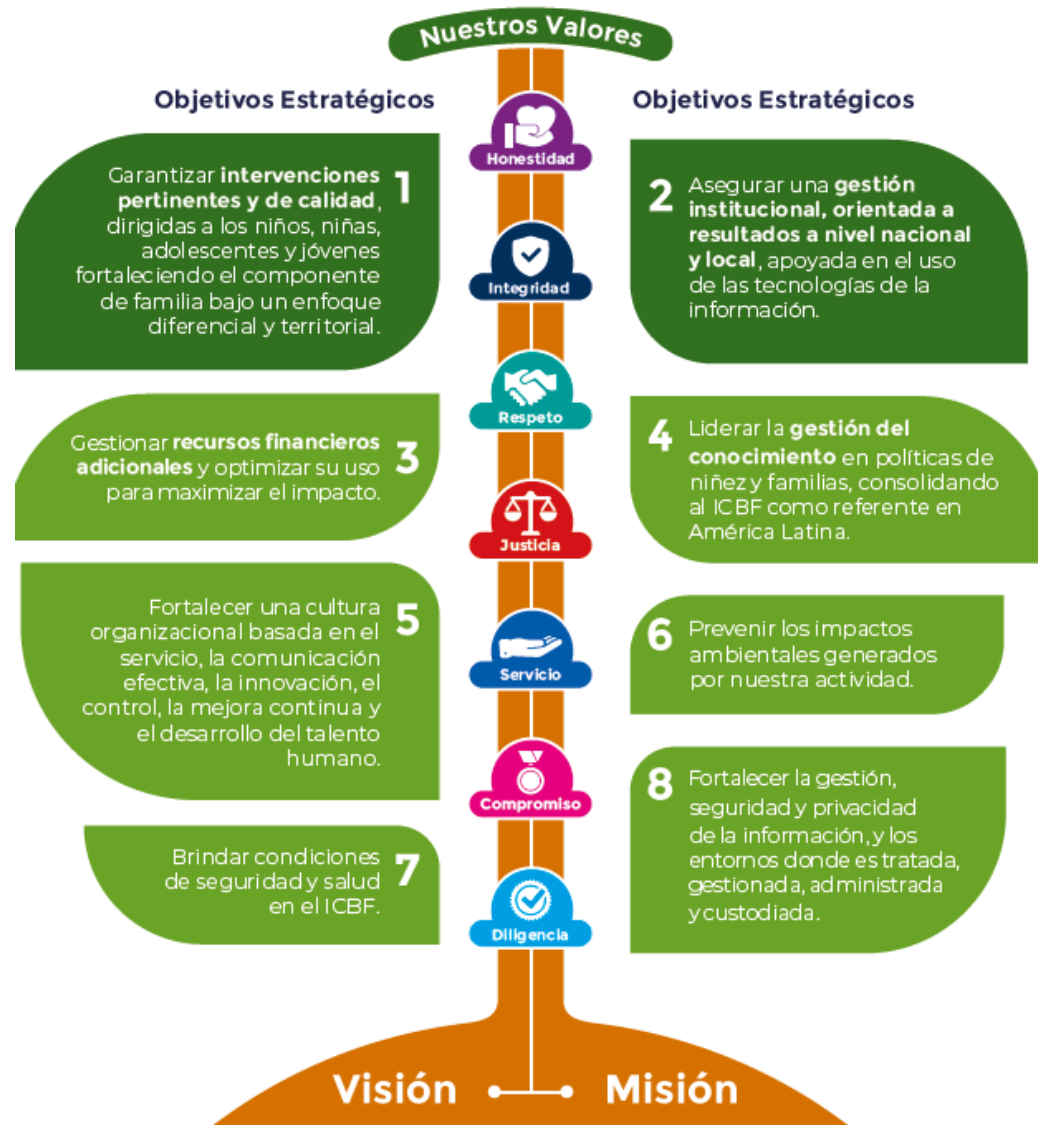

MAPA ESTRATÉGICO 2019 - 2022

MISIÓN

Promover el desarrollo y la protección integral de los **niños, niñas y adolescentes**, así como el fortalecimiento de las capacidades de los **jóvenes y las familias** como actores clave de los entornos protectores y principales agentes de transformación social.

VISIÓN

Lideramos la construcción de un país en el que los **niños, niñas, adolescentes y jóvenes** se desarrollen en condiciones de equidad y libres de violencias.



ALINEACIÓN ESTRATÉGICA



TRABAJO ARTICULADO ENTRE TODAS LAS ÁREAS CON UN MISMO OBJETIVO

ATENCIÓN DURANTE EL TODO EL CURSO DE VIDA



**Primera
Infancia**



**Infancia /
Adolescencia
y Juventud**



Nutrición



Familias



Protección

PARA GENERAR SOCIEDADES CON BIENESTAR



PACTO POR LA LEGALIDAD, TRANSPARENCIA Y LUCHA CONTRA LA CORRUPCIÓN

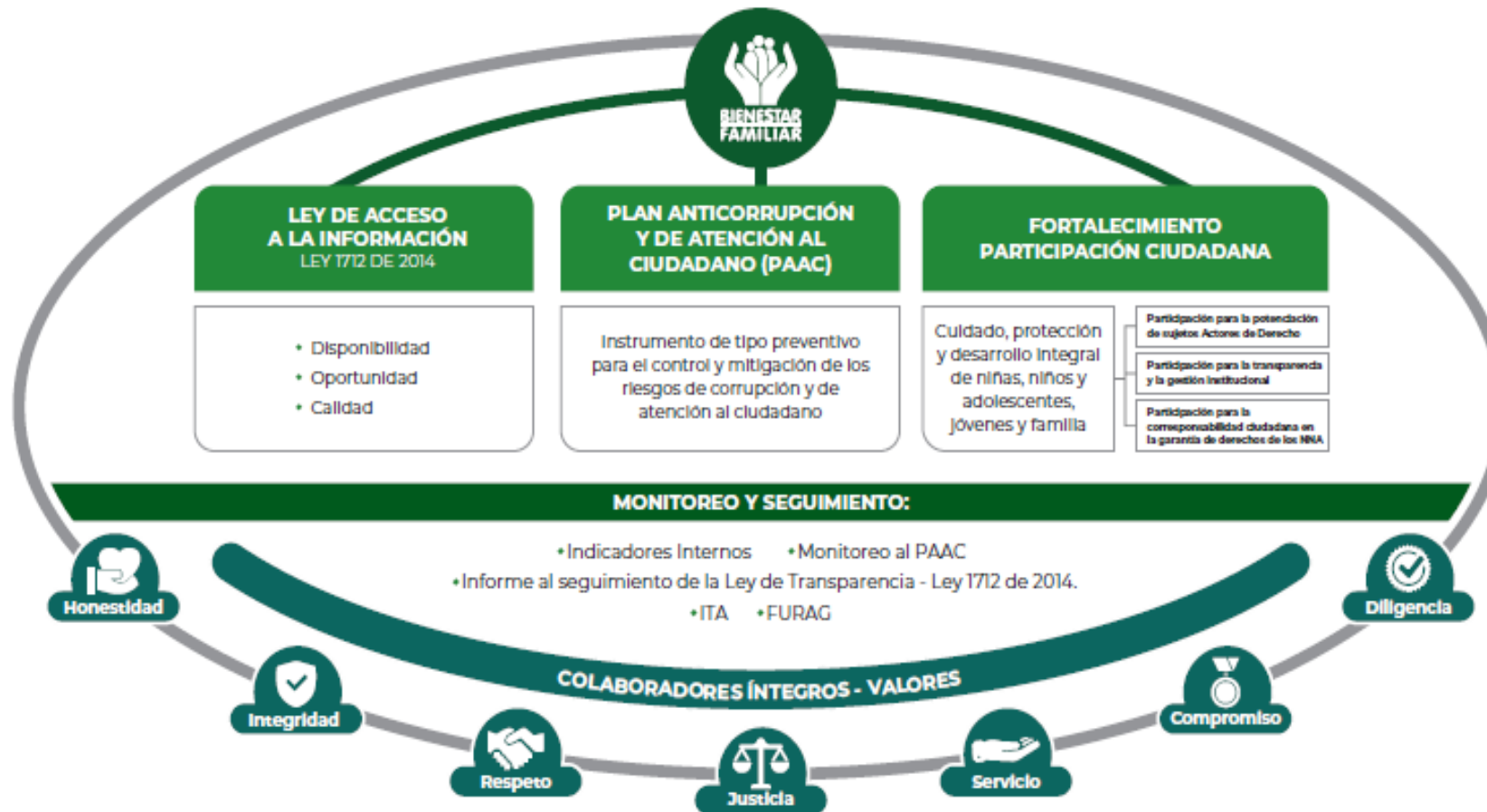

PROCURADURIA: RESULTADO DEL INDICE DE TRANSPARENCIA Y ACCESO A LA INFORMACIÓN- ITA 2020: 100%



2. CONTEXTO RENDICIÓN PÚBLICA DE CUENTAS





RENDICIÓN DE CUENTAS

OBJETIVO (Art. 48 de Ley 1757 de 2015):

“Proceso por medio del cual las **entidades de la administración pública** del nivel nacional y territorial y los **servidores públicos informan, explican y dan a conocer los resultados de su gestión** a los ciudadanos, la sociedad civil, otras entidades públicas y a los organismos de control, **a partir de la promoción del diálogo.**”

La rendición de cuentas es una expresión de **control social** que comprende acciones de **petición de información y explicaciones**, así como la **evaluación de la gestión.**”

¿PARA QUÉ SE RINDE CUENTAS?



Establecer diálogos participativos con sus grupos de valor.

Informar y explicar en un lenguaje comprensible la gestión realizada, los resultados y avances en la garantía de derechos por los que la entidad trabaja.

Evidenciar las múltiples acciones que desarrolla la entidad ante sus grupos de valor para cumplir con su misión (propósito fundamental).

Fomentar la transparencia, el gobierno abierto y la participación ciudadana en la gestión de la administración pública.

Cumplir con la responsabilidad del Estado de rendir cuentas, de acuerdo con lo establecido en el artículo 50, de la Ley 1757 de 2015.

MARCO NORMATIVO GENERAL



CONPES 3654 DE 2010

“Política de rendición de cuentas de la Rama Ejecutiva a los ciudadanos”

LEY 489 DE 1998

Artículo 33 “Audiencia públicas”

LEY 1757 DE 2015

Artículos 48 al 59 “Rendición de cuentas de la Rama Ejecutiva”. Manual único de rendición de cuentas.

COMPONENTE – RENDICIÓN DE CUENTAS

Plan Anticorrupción y de Atención al Ciudadano -



MICROSITIO DE TRANSPARENCIA - PÁGINA WEB



Transparencia y Acceso a la Información Pública

En cumplimiento de la Ley 1712 de 2014 (Decreto No. 1081 de 2015 y Resolución No. 1519 de 2020), el ICBF pone a disposición de la ciudadanía la siguiente información.



1. Información de la Entidad
Consultar No. 1



2. Normativa
Consultar No. 2



3. Contratación
Consultar No. 3

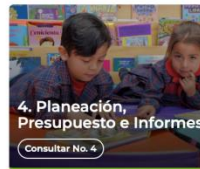

4. Planeación, Presupuesto e Informes
Consultar No. 4



5. Trámites
Consultar No. 5



6. Participa
Consultar No. 6



7. Datos Abiertos
Consultar No. 7



8. Información Específica para Grupos de Interés
Consultar No. 8



9. Reporte de información específica por parte de la entidad
Consultar No. 9

Excepción de publicación: El ICBF es entidad del orden nacional

10. Información tributaria en entidades territoriales locales

Información de Interés



Gobierno Digital



Rendición de Cuentas



Acuerdos de Paz

Destacado



Modelo de Transparencia y Lucha contra la Corrupción



Déjanos tu opinión acerca de esta sección. **Participa en la encuesta**

Normativa Relacionada

→ Ley 1712 de 2014 - Ley de Transparencia y Acceso a la Información Pública.

→ Resolución No. 1519 de 2020

→ Resolución No 3564 de 2015 (derogada)

→ Decreto No. 1081 de 2015

→ Resultados Índice de Transparencia de las Entidades Públicas - ITEP

Declaración de Accesibilidad y Usabilidad

Accesibilidad y Usabilidad Web

En cumplimiento de la normativa aplicable, el ICBF dispone su sitio web garantizando la consulta, descarga e interacción de sus contenidos según los niveles de conformidad mínimos requeridos en la norma colombiana y de estándares web, garantizando así el acceso a la información y realizando actualizaciones permanentes para la gestión de sus contenidos.

Rendición de Cuentas ICBF

Cómo consultar la sección de rendición de cuentas del portal web ICBF: [Consultar video](#)



Procedimiento



Cronograma



Componentes



Marco Normativo

Objetivo Procedimiento de Rendición Pública de Cuentas y Mesas Públicas

Definir las acciones y orientaciones del proceso de Rendición Pública de Cuentas y Mesas Públicas sobre la gestión de la Entidad en los temas definidos como de interés para la sociedad; y realizar el seguimiento a los compromisos que de ellas se deriven.

+ Generalidades

+ Definiciones

- Procedimiento Rendición Pública de Cuentas y Mesas Públicas v5 P2.MS
 - Formato Programación y Monitoreo de Eventos RPC y MP v6 F1.P2.MS
 - Formato Análisis Evaluación RPC y MP v3 F10.P2.MS
 - Formato Compromisos RPC y MP v3 F11.P2.MS
 - Formato Resultados RPC y MP v3 F12.P2.MS
 - Formato Consulta Previa MP v3 F6.P2.MS
 - Formato Análisis Consulta Previa MP v3 F7.P2.MS
 - Formato Lista de Asistentes RPC y MP v2 F8.P2.MS
 - Formato Encuesta de Evaluación RPC y MP v3 F9.P2.MS



Información Proceso de Rendición de Cuentas ICBF Consolidados



Informes Rendición Pública de Cuentas Regional y Mesas Públicas de Centros Zonales



Consulta Previa Ciudadana para Temas de Mesas Públicas ICBF Definición de temáticas



Metodología para la consulta previa: Virtual

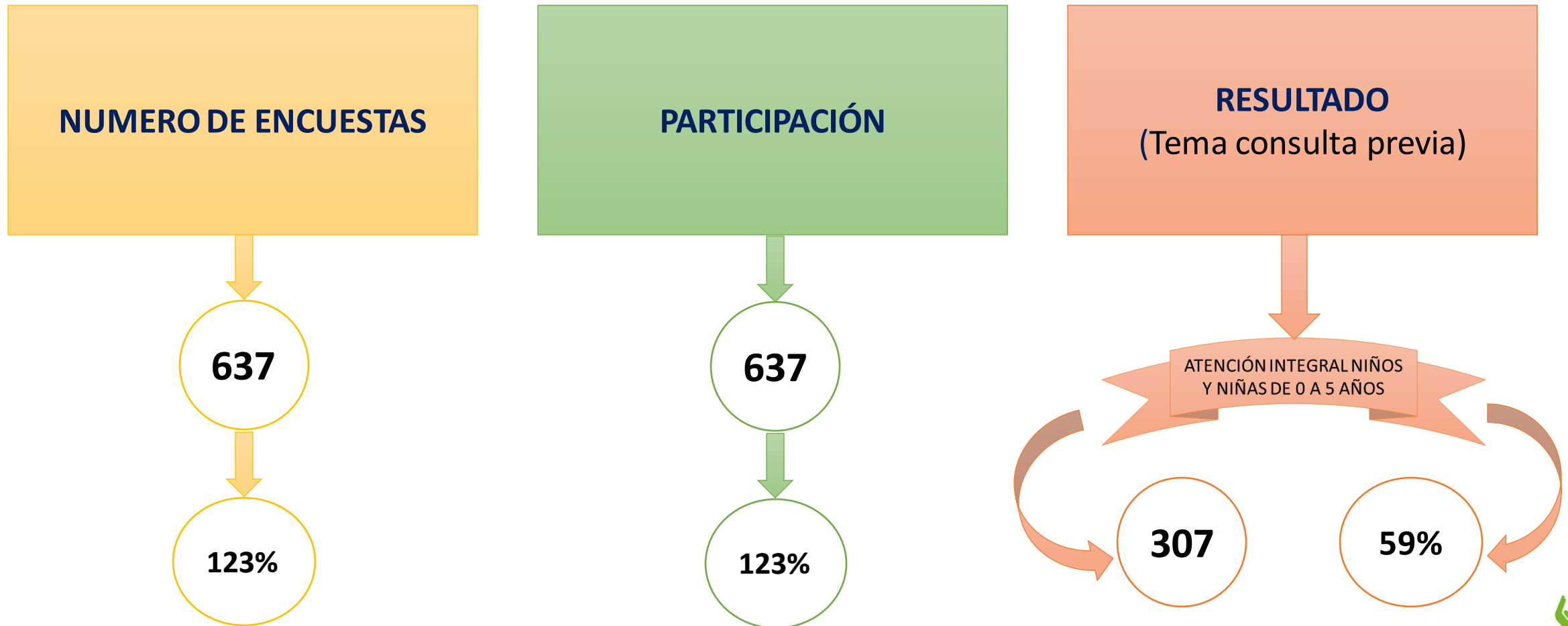

ATENCIÓN INTEGRAL NIÑOS Y NIÑAS DE 0 A 5 AÑOS



- **LEY No 1804 de 2016**

“Por la cual se establece la política de Estado para el Desarrollo Integral de la Primera Infancia de Cero a Siempre y se dictan otras disposiciones”.

Es el conjunto de acciones intersectoriales, intencionadas, relacionales y efectivas, encaminadas a asegurar que en cada uno de los entornos en los que transcurre la vida de niñas y niños, existan las condiciones humanas, sociales y materiales para garantizar la promoción y potenciación de su desarrollo. Estas acciones son planificadas, continuas y permanentes e involucran aspectos de carácter técnico, político, programático, financiero y social, y deben darse en los ámbitos nacional y territorial (Ley 1804 de 2016).

- **El ICBF se centra en cuatro modalidades de atención...**

Institucional

Comunitaria

Familiar

Propia e Intercultural

ATENCIÓN INTEGRAL NIÑOS Y NIÑAS DE 0 A 5 AÑOS

- **Población objeto del Modelo de Atención:**

Mujeres gestantes, niñas y niños de primera infancia, desde el nacimiento hasta los 4 años, 11 meses y 29 días, y hasta los 5 años, 11 meses y 29 días de edad, siempre y cuando no haya oferta del sistema educativo, específicamente de grado de transición, en su entorno cercano.

- **El ICBF garantiza en sus servicios de educación inicial...**

Atención integral, pertinente y de calidad con las siguientes características:

- ✓ Procesos de acompañamiento a sus familias y comunidades para que generen redes que permitan ser su primer entorno protector.
- ✓ Acciones pedagógicas intencionadas y cuidado calificado que potencian su desarrollo integral.
- ✓ Promueve el disfrute de bienes culturales para la construcción de la identidad.
- ✓ Garantía a la adecuada salud y nutrición.
- ✓ Talento humano idóneo para su atención.
- ✓ Desarrollo en ambientes educativos y protectores.



ATENCIÓN INTEGRAL NIÑOS Y NIÑAS DE 0 A 5 AÑOS

Institucional



- **Espacios:** especializados
- **Población a atender:** niñas y niños desde los 2 años y hasta los 4 años, 11 meses y 29 días y sus familias o cuidadores
- **Población Excepcional:** niñas y niños entre los 6 meses y 2 años, cuando su condición así lo amerite, y hasta los 5 años 11 meses 29 días de edad, siempre y cuando no haya oferta de educación preescolar, específicamente de grado de transición, en su entorno cercano.

Esta modalidad cuenta con los siguientes servicios:

- Centros de Desarrollo Infantil (CDI).
- Hogares Infantiles (HI).
- Hogares Empresariales.
- Hogares Comunitarios de Bienestar Múltiples (HCB Múltiples).
- Jardines Sociales.
- Desarrollo Infantil en Establecimientos de Reclusión (DIER).

Familiar



- **Espacios:** zonas rurales y la periferia de espacios urbanos.
- **Población a atender:** mujeres gestantes, niñas, niños y sus familias que por condiciones familiares o territoriales permanecen durante el día al cuidado de su familia o cuidador, y no acceden a otras modalidades de atención.

Esta modalidad cuenta con los siguientes servicios:

- Desarrollo Infantil en Medio Familiar – DIMF.
- Hogares Comunitarios de Bienestar Familiar, Familia Mujer e Infancia – FAMI
- Servicio de Educación Inicial Rural (EIR)

ATENCIÓN INTEGRAL NIÑOS Y NIÑAS DE 0 A 5 AÑOS

Comunitaria



- **Población a atender:** niñas y niños desde los 18 meses hasta 4 años 11 meses y 29 días
- **Intencionalidad:** acciones pedagógicas para el goce efectivo de los derechos, la protección integral, la participación y la organización de la familia, la comunidad y las entidades territoriales.

Forman parte de esta modalidad los servicios:

- Hogares Comunitarios de Bienestar HCB tradicionales (Funciona en la casa de madre o padre comunitario)
- Hogares Comunitarios de Bienestar Agrupados (funcionan en espacios adecuados para que funcionen de 2 a 7 hogares comunitarios)
- Hogares Comunitarios de Bienestar – HCB Integral

Propia e Intercultural



Población a atender: mujeres gestantes, niñas y niños hasta los cuatro (4) años, 11 meses 29 días, que requieren de una atención integral e intercultural.

Intencionalidad: garantizar el servicio de educación inicial en el marco de la atención integral, con estrategias pedagógicas y acciones pertinentes, oportunas y de calidad, respondiendo a las características propias de sus territorios y comunidades.

Enfoque: a territorios étnicos, zonas rurales y rurales dispersas del país. De acuerdo con las siguientes características:

1. Forma de operación (1, 2, 3) y estrategia de atención concertadas.
2. Involucra a sabedores y autoridades étnicas como mediadores del desarrollo.
3. Se implementa a través de las Unidad Comunitaria de Atención-UCA.
4. La intensidad horaria y entregas de raciones varía de acuerdo con la forma de atención.

ATENCIÓN INTEGRAL NIÑOS Y NIÑAS DE 0 A 5 AÑOS

- Componentes de Calidad de los Servicios de Educación Inicial del ICBF

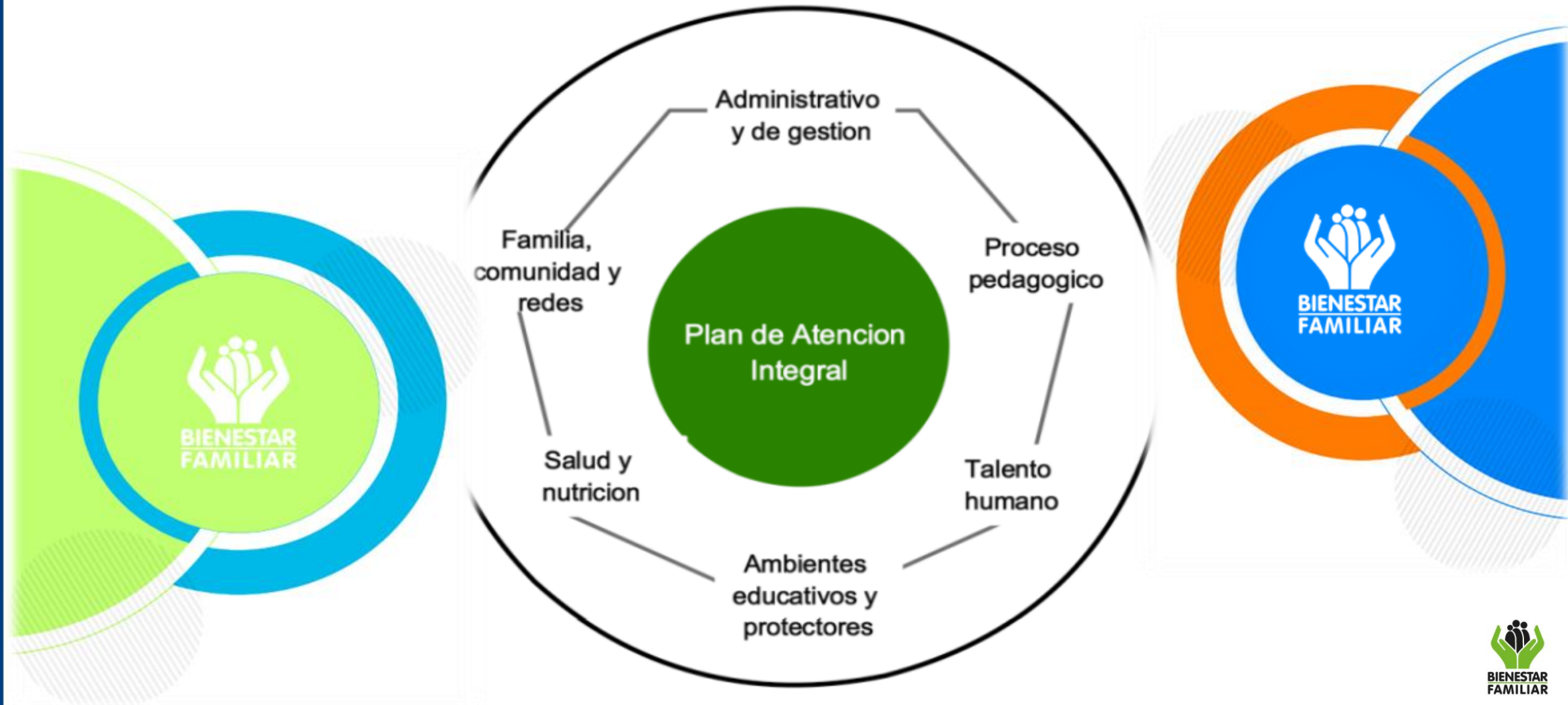



Existen nueve atenciones priorizadas



Registro Civil



Afiliación vigente a salud



Esquema de vacunación completo para la edad



Educación inicial de calidad



Modalidades de educación inicial con talento humano cualificado



Valoración y seguimiento nutricional



Consultas de crecimiento y desarrollo



Formación a familias en cuidado y crianza



Acceso a colecciones de libros o contenidos culturales especializados



3. INFORME DE GESTIÓN DE LA VIGENCIA CON ÉNFASIS EN TODOS LOS TEMAS MISIONALES

Enfoque Territorial Y Diferencial - OFERTA





Acciones realizadas

Contratación de Talento humano capacitado

Seguimiento en el marco de las políticas del sistema integrado de Gestión

Seguimiento contractual



EXPERIENCIAS EXITOSAS - REGIONAL







- Transición de la alternancia a la presencialidad en las UDS
- Vacunación contra el COVID 19 a la primera infancia mayores de 3 años
- Apertura de las UDS
- Entrega de Dotación
- Adecuaciones de infraestructura deteriorada por receso de presencialidad
- Se logró la aprobación de propuesta de dotaciones para que la UDS prestaran su atención directa bajo el esquema de alternancia



4. INFORME GESTIÓN ADMINISTRATIVA:

Avance de políticas del Modelo Integrado de Planeación y Gestión.





- Capacitación constante del talento humano
- Asistencia técnica de a las entidades de servicio
- Elaboración de análisis para la mejora continua de las entidades



5. INFORME EJECUCIÓN FINANCIERA

PRESUPUESTO DE FUNCIONAMIENTO E INVERSIÓN.





CENTRO ZONAL RIOHACHA	PROGRAMACION METAS SOCIALES Y FINANCIERAS		
	CONSOLIDADO DE ATENCION		
MODALIDADES DE ATENCION	CONTRATOS SUSCRITOS	CUPOS CONTRATADOS	USUARIOS ATENDIDOS
PRIMERA INFANCIA	21	22269	22243
INFANCIA	3	475	475
ADOLESCENCIA Y JUVENTUD	2	540	540
FAMILIA	4	474	465
NUTRICION	2	480	475
TOTAL	32	3715	





TIPO DE CONTRATO	2021	VALOR
Contratos de aporte	32	\$8.483.052.930
Contrato prestación de servicios	10	\$357.130.799
TOTAL	42	\$8.840.183.729



6. INFORME GESTIÓN CONTRACTUAL ASOCIADA A METAS.





- Se realizó seguimiento a la ejecución contractual
- Se supervisaron las condiciones de calidad del servicio
- Se levantaron requerimientos a los presuntos incumplimientos de las EAS



7. INFORME EJECUCIÓN DE POLÍTICAS, PROGRAMAS Y PROYECTOS

Cumplimiento Del PND Y Objetivos De Desarrollo Sostenible.





- ❖ Implementación, Seguimiento y Evaluación de las políticas de publicas.
- ❖ Articulación con los agentes del Sistema Nacional de Bienestar Familiar, promoviendo una atención integral establecido en el Plan de Desarrollo de las políticas públicas.
- ❖ Seguimiento y evaluación al Modelo de Atención Integral de Promoción y Protección Especial de la Infancia.
- ❖ Se realizo monitoreo y seguimiento social, Mesa de Infancia, Adolescencia y Juventud, Participación de Niñas, Niños y Adolescentes, Mesa de Política de Desarrollo Humano y Mesa de Desarrollo Social y Técnico.



Consulta indicadores sobre la Niñez en Colombia 2005 a 2020



8. ESPACIO DE PARTICIPACIÓN DE PARTES INTERESADAS





9. CANALES Y MEDIOS PARA ATENCIÓN A LA CIUDADANÍA E INFORME PQRS



TIPO	PRINCIPALES MOTIVOS	2021	OPORTUNIDAD RESPUESTA
Peticiones	Servicio al ciudadano	76	Dentro de los términos establecidos en la ley
Quejas		0	
Reclamos	Incumplimiento de las obligaciones contractuales	21	Dentro de los términos establecidos en la ley
Sugerencias		0	

CANALES DE ATENCIÓN

Se fortalecieron los canales de atención 24/7 para niños, niñas y adolescentes que se sienten amenazados o han visto vulnerados sus derechos:

Canales de Atención a la Ciudadanía



Chat ICBF

Disponible lunes a domingo 6:00 am a 9:00 pm



Videollamada

Disponible lunes a sábado 6:00 a.m. a 9:00 p.m.



WhatsApp

Envía mensajes a través de la aplicación desde tu celular. Disponible lunes a domingo 6:00 am a 9:00 pm



Llamada en Línea

Disponible lunes a sábado 6:00 a.m. a 9:00 p.m.



Línea Anticorrupción

Informe de denuncias



Puntos de Atención

Direcciones regionales y centros zonales del ICBF



Correo de contacto

atencionalciudadano@icbf.gov.co



Notificaciones Judiciales

NotificacionesJudiciales@icbf.gov.co



Ventanilla de Trámites y Servicios



Portafolio de Oferta Institucional



Preguntas y Respuestas Frecuentes



LÍNEA DE ATENCIÓN A NIÑOS, NIÑAS Y ADOLESCENTES.
PROTECCIÓN · EMERGENCIA · ORIENTACIÓN

LÍNEA ANTICORRUPCIÓN Y PÁGINA WEB



LÍNEA ANTICORRUPCIÓN



Canales Dispuestos

- ↳ Línea gratuita nacional ICBF: 018000 91 80 80 - Opción 4. Para la recepción de denuncias de presuntos actos de corrupción el horario de atención es de Lunes a Viernes de 8 am a 5 pm.
- ↳ Correo electrónico: Anticorrupcion@icbf.gov.co
- ↳ Chat ICBF y Llamada en Línea
- ↳ Videollamada

WWW.ICBF.GOV.CO

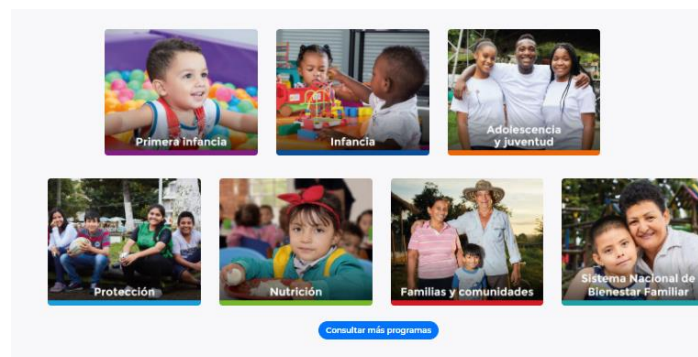

Enlaces de Interés

- | | | | | | |
|--|---|---|----------------------------------|---|----------------------------|
| Transparencia y Acceso a la Información Pública | Rendición de Cuentas ICBF | Innovación ICBF | Gobierno Digital | Normativa Institucional | Citaciones |
| Prosperidad Social (DPS) | Colombia Compra Eficiente | Datos Abiertos | | | |
| Centro de Memoria Histórica | Función Pública | Convocatoria No.433 2016 - ICBF | | | |
| Unidad de Atención y Reparación Integral a las Víctimas | Sistema de Información y Gestión del Empleo Público (SIGEP) | Acciones de Tutela Convocatoria No.433 2016 | | | |
| SNADIV - Sistema Nacional de Atención y Reparación Integral a las Víctimas | Sistema Único de Información de la Niñez - SUIN | | | | |

- Programas, estrategias y servicios
- Trámites
- Espacios de participación en línea
- Oferta de información en canal electrónico
- Conjuntos de datos abiertos disponibles
- Avances y resultados de la gestión institucional
- El Plan anticorrupción y de atención al ciudadano
- Informes de Rendición de Cuentas y Mesas Públicas



10. EVALUACIÓN DE LA AUDIENCIA DE RENDICIÓN PÚBLICA DE CUENTAS





PÚBLICA



GRACIAS



	<p>El futuro es de todos</p>	<p>Gobierno de Colombia</p>
---	----------------------------------	---------------------------------

