



Mesa Pública de Redición de Cuentas



ICBF RINDE CUENTAS

Centro Zonal Tunja 2

JOAQUÍN IGNACIO PEÑA VILLAMIL

Fecha 23/05/2022



El futuro
es de todos

Gobierno
de Colombia



BIENESTAR
FAMILIAR

BIENVENIDOS



Silenciar los micrófonos y apagar cámara de video



Se informa que la reunión se grabará



Se realizará el registro de los asistentes a través del formulario enviado al chat de la reunión Teams



Si desea intervenir deberá levantar la mano y el moderador dará la palabra



Se dispondrá en el chat de la reunión TEAMS encuesta de evaluación de la mesa.



Orden del día

Himno Nacional

Instalación por parte de la Coordinadora Centro Zonal Tunja 2 – Joaquin Ignacio Peña Villamil.

1. Contexto institucional.
2. Contexto Rendición Pública de Cuentas.
3. **Informe de gestión** de la vigencia con énfasis en todos los temas Misionales: enfoque territorial y diferencial.
4. **Gestión administrativa:** Avance de políticas del Modelo Integrado de Planeación y Gestión.
5. **Ejecución financiera:** presupuesto de funcionamiento e inversión.
6. **Gestión contractual** asociada a metas.
7. **Ejecución de políticas, programas y proyectos:** cumplimiento del PND y Objetivos de Desarrollo Sostenible.
8. **Acuerdo de paz:** avances en la implementación
9. **Espacio de participación** de partes interesadas
10. **Compromisos adquiridos:** informe para el seguimiento
11. **Canales y medios para atención** a la ciudadanía e informe PQRS
12. **Evaluación** de la Audiencia de Rendición Pública de Cuentas

Cierre





1. CONTEXTO INSTITUCIONAL



EL ICBF

Establecimiento público descentralizado, con personería jurídica, autonomía administrativa y patrimonio propio.

Creado por la Ley 75 de 1968 y adscrito al Departamento administrativo para la Prosperidad Social - Decreto No. 4156 de 2011.



33 regionales



215 centros zonales



1.125 municipios con atención del ICBF



2.049.762
beneficiarios
atendidos en
2021



\$6,9 billones
55 % del presupuesto
del sector de la
Inclusión Social

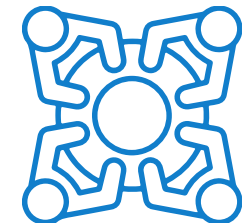

8.856 planta
aprobada 5.572
contratistas



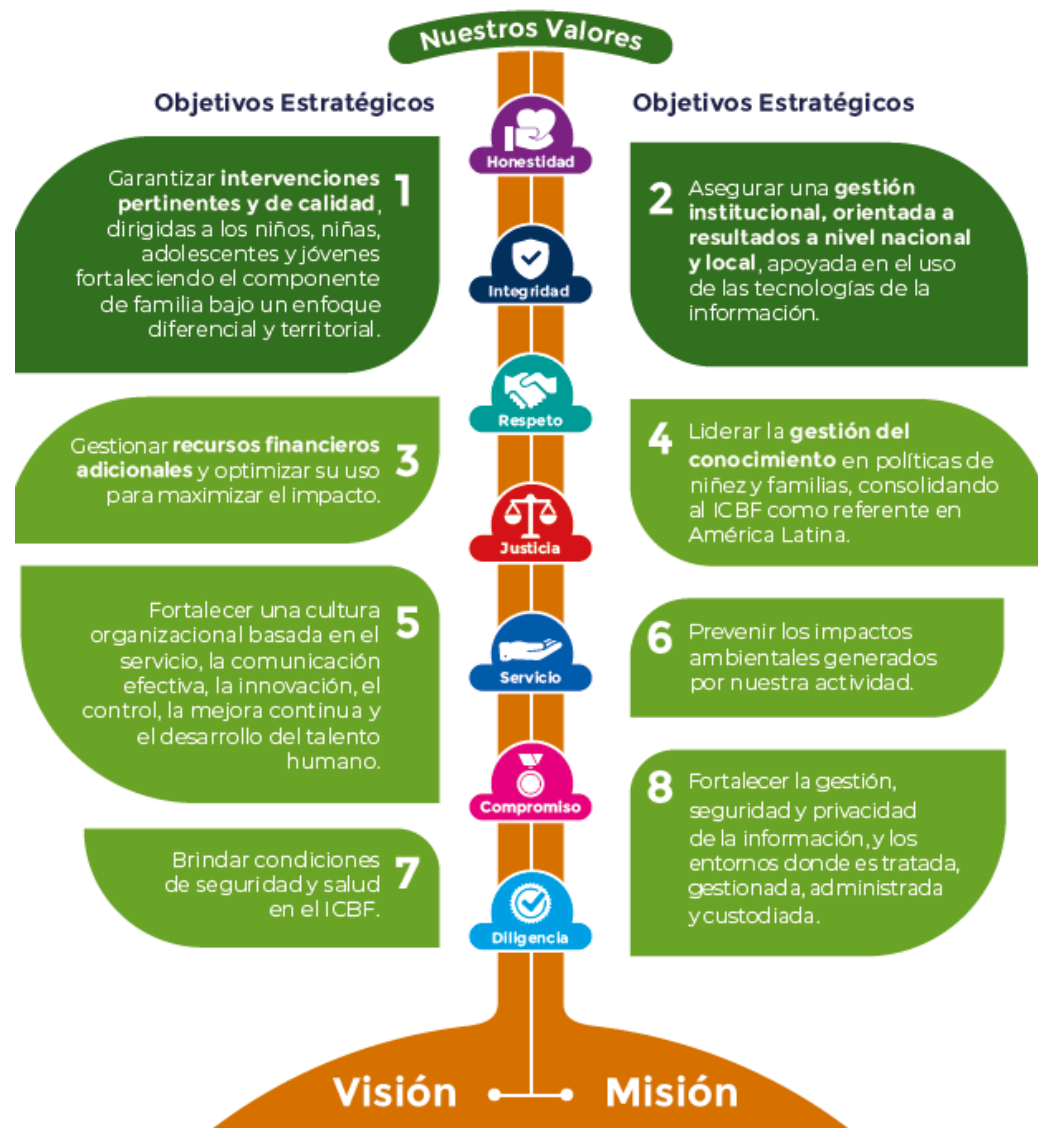

MAPA ESTRATÉGICO 2019 - 2022

MISIÓN

Promover el desarrollo y la protección integral de los **niños, niñas y adolescentes**, así como el fortalecimiento de las capacidades de los **jóvenes y las familias** como actores clave de los entornos protectores y principales agentes de transformación social.

VISIÓN

Lideramos la construcción de un país en el que los **niños, niñas, adolescentes y jóvenes** se desarrollen en condiciones de equidad y libres de violencias.



ALINEACIÓN ESTRATÉGICA



TRABAJO ARTICULADO ENTRE TODAS LAS ÁREAS CON UN MISMO OBJETIVO

ATENCIÓN DURANTE EL TODO EL CURSO DE VIDA



**Primera
Infancia**



**Infancia /
Adolescencia
y Juventud**



Nutrición



Familias



Protección

PARA GENERAR SOCIEDADES CON BIENESTAR



PACTO POR LA LEGALIDAD, TRANSPARENCIA Y LUCHA CONTRA LA CORRUPCIÓN

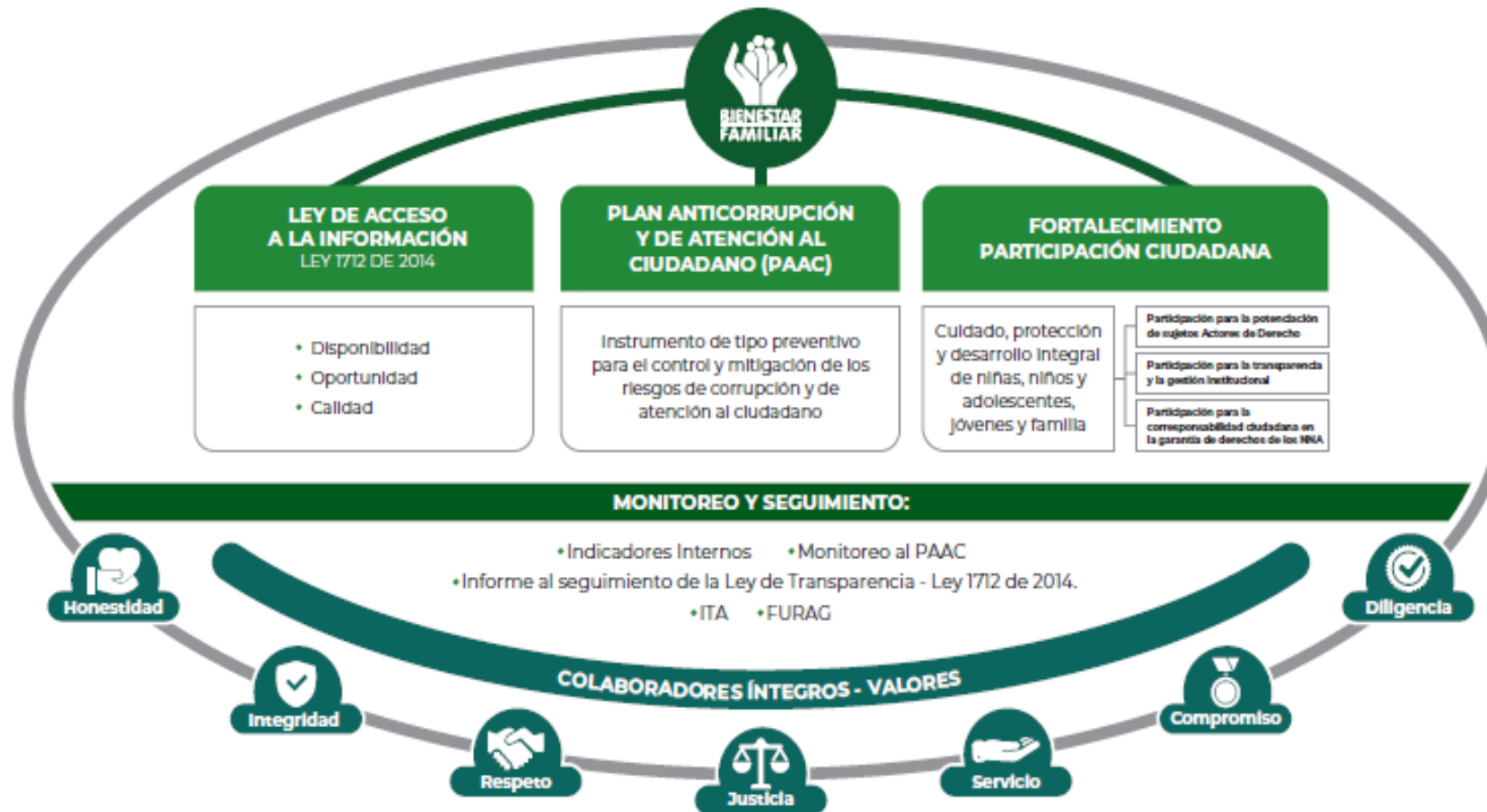

PROCURADURIA: RESULTADO DEL INDICE DE TRANSPARENCIA Y ACCESO A LA INFORMACIÓN- ITA 2020: 100%



2. CONTEXTO RENDICIÓN PÚBLICA DE CUENTAS





RENDICIÓN DE CUENTAS

OBJETIVO (Art. 48 de Ley 1757 de 2015):

“Proceso por medio del cual las **entidades de la administración pública** del nivel nacional y territorial y los **servidores públicos informan, explican y dan a conocer los resultados de su gestión** a los ciudadanos, la sociedad civil, otras entidades públicas y a los organismos de control, **a partir de la promoción del diálogo.**”

La rendición de cuentas es una expresión de **control social** que comprende acciones de **petición de información y explicaciones**, así como la **evaluación de la gestión.**”

¿PARA QUÉ SE RINDE CUENTAS?



Establecer diálogos participativos con sus grupos de valor.

Informar y explicar en un lenguaje comprensible la gestión realizada, los resultados y avances en la garantía de derechos por los que la entidad trabaja.

Evidenciar las múltiples acciones que desarrolla la entidad ante sus grupos de valor para cumplir con su misión (propósito fundamental).

Fomentar la transparencia, el gobierno abierto y la participación ciudadana en la gestión de la administración pública.

Cumplir con la responsabilidad del Estado de rendir cuentas, de acuerdo con lo establecido en el artículo 50, de la Ley 1757 de 2015.

MARCO NORMATIVO GENERAL



CONPES 3654 DE 2010

“Política de rendición de cuentas de la Rama Ejecutiva a los ciudadanos”

LEY 489 DE 1998

Artículo 33 “Audiencia públicas”

LEY 1757 DE 2015

Artículos 48 al 59 “Rendición de cuentas de la Rama Ejecutiva”. Manual único de rendición de cuentas.

COMPONENTE – RENDICIÓN DE CUENTAS

Plan Anticorrupción y de Atención al Ciudadano -



MICROSITIO DE TRANSPARENCIA - PÁGINA WEB



Transparencia y Acceso a la Información Pública

En cumplimiento de la Ley 1712 de 2014 (Decreto No. 1081 de 2015 y Resolución No. 1519 de 2020), el ICBF pone a disposición de la ciudadanía la siguiente información.



1. Información de la Entidad
Consultar No. 1



2. Normativa
Consultar No. 2



3. Contratación
Consultar No. 3

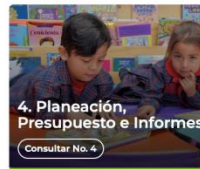

4. Planeación, Presupuesto e Informes
Consultar No. 4



5. Trámites
Consultar No. 5



6. Participa
Consultar No. 6



7. Datos Abiertos
Consultar No. 7



8. Información Específica para Grupos de Interés
Consultar No. 8



9. Reporte de información específica por parte de la entidad
Consultar No. 9

Excepción de publicación: El ICBF es entidad del orden nacional

10. Información tributaria en entidades territoriales locales

Información de Interés



Gobierno Digital



Rendición de Cuentas



Acuerdos de Paz

Destacado



Modelo de Transparencia y Lucha contra la Corrupción



Déjanos tu opinión acerca de esta sección. **Participa en la encuesta**

Normativa Relacionada

→ Ley 1712 de 2014 - Ley de Transparencia y Acceso a la Información Pública.

→ Resolución No. 1519 de 2020

→ Resolución No 3564 de 2015 (derogada)

→ Decreto No. 1081 de 2015

→ Resultados Índice de Transparencia de las Entidades Públicas - ITEP

Declaración de Accesibilidad y Usabilidad

Accesibilidad y Usabilidad Web

En cumplimiento de la normativa aplicable, el ICBF dispone su sitio web garantizando la consulta, descarga e interacción de sus contenidos según los niveles de conformidad mínimos requeridos en la norma colombiana y de estándares web, garantizando así el acceso a la información y realizando actualizaciones permanentes para la gestión de sus contenidos.

Rendición de Cuentas ICBF

Cómo consultar la sección de rendición de cuentas del portal web ICBF: [Consultar video](#)



Procedimiento



Cronograma



Componentes



Marco Normativo

Objetivo Procedimiento de Rendición Pública de Cuentas y Mesas Públicas

Definir las acciones y orientaciones del proceso de Rendición Pública de Cuentas y Mesas Públicas sobre la gestión de la Entidad en los temas definidos como de interés para la sociedad; y realizar el seguimiento a los compromisos que de ellas se deriven.

+ Generalidades

+ Definiciones

- Procedimiento Rendición Pública de Cuentas y Mesas Públicas v5 P2.MS
 - Formato Programación y Monitoreo de Eventos RPC y MP v6 F1.P2.MS
 - Formato Análisis Evaluación RPC y MP v3 F10.P2.MS
 - Formato Compromisos RPC y MP v3 F11.P2.MS
 - Formato Resultados RPC y MP v3 F12.P2.MS
 - Formato Consulta Previa MP v3 F6.P2.MS
 - Formato Análisis Consulta Previa MP v3 F7.P2.MS
 - Formato Lista de Asistentes RPC y MP v2 F8.P2.MS
 - Formato Encuesta de Evaluación RPC y MP v3 F9.P2.MS



Información Proceso de Rendición de Cuentas ICBF Consolidados



Informes Rendición Pública de Cuentas Regional y Mesas Públicas de Centros Zonales



Consulta Previa Ciudadana para Temas de Mesas Públicas ICBF Definición de temáticas

Resultados Consulta Previa



NUMERO DE ENCUESTAS

81

PARTICIPACIÓN

- ✓ Usuarios
- ✓ Estado
- ✓ Proveedores
- ✓ Aliados Estratégicos
- ✓ Comunidad
- ✓ Sociedad

RESULTADO

Atención Integral niños y niñas de 0 a 5 años

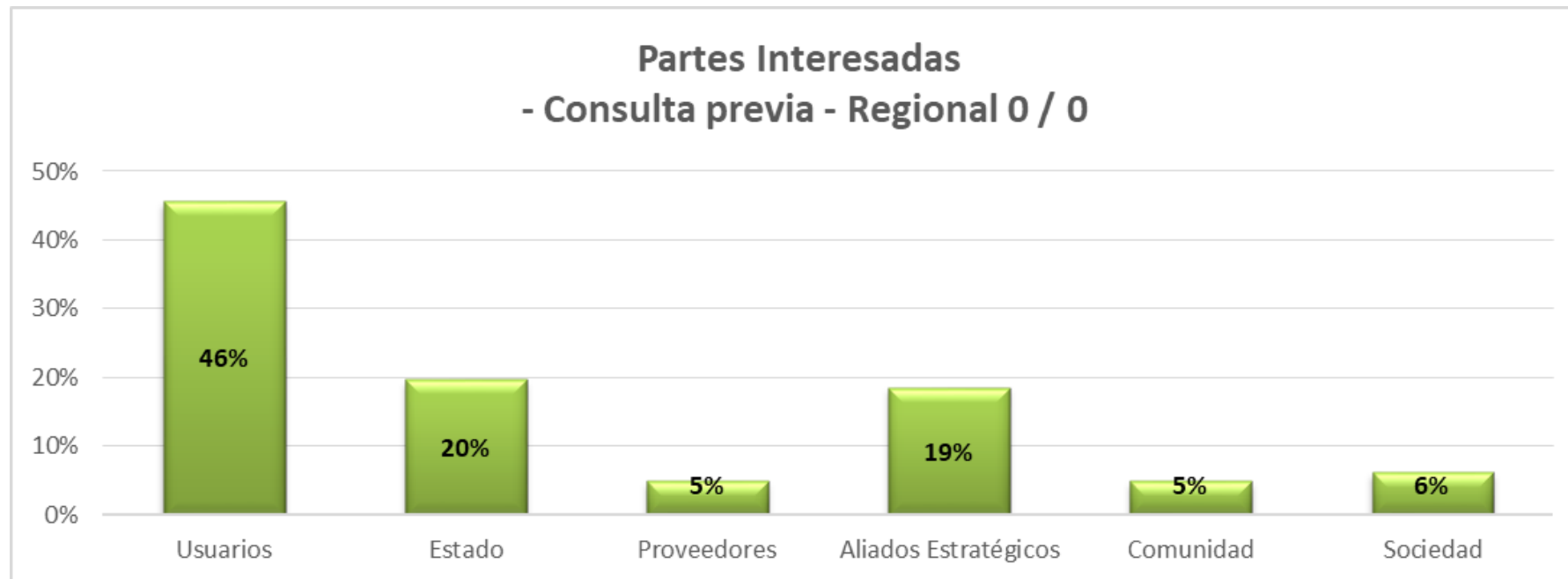



Temas consulta previa - Regional Boyacá / CZ Tunja 2

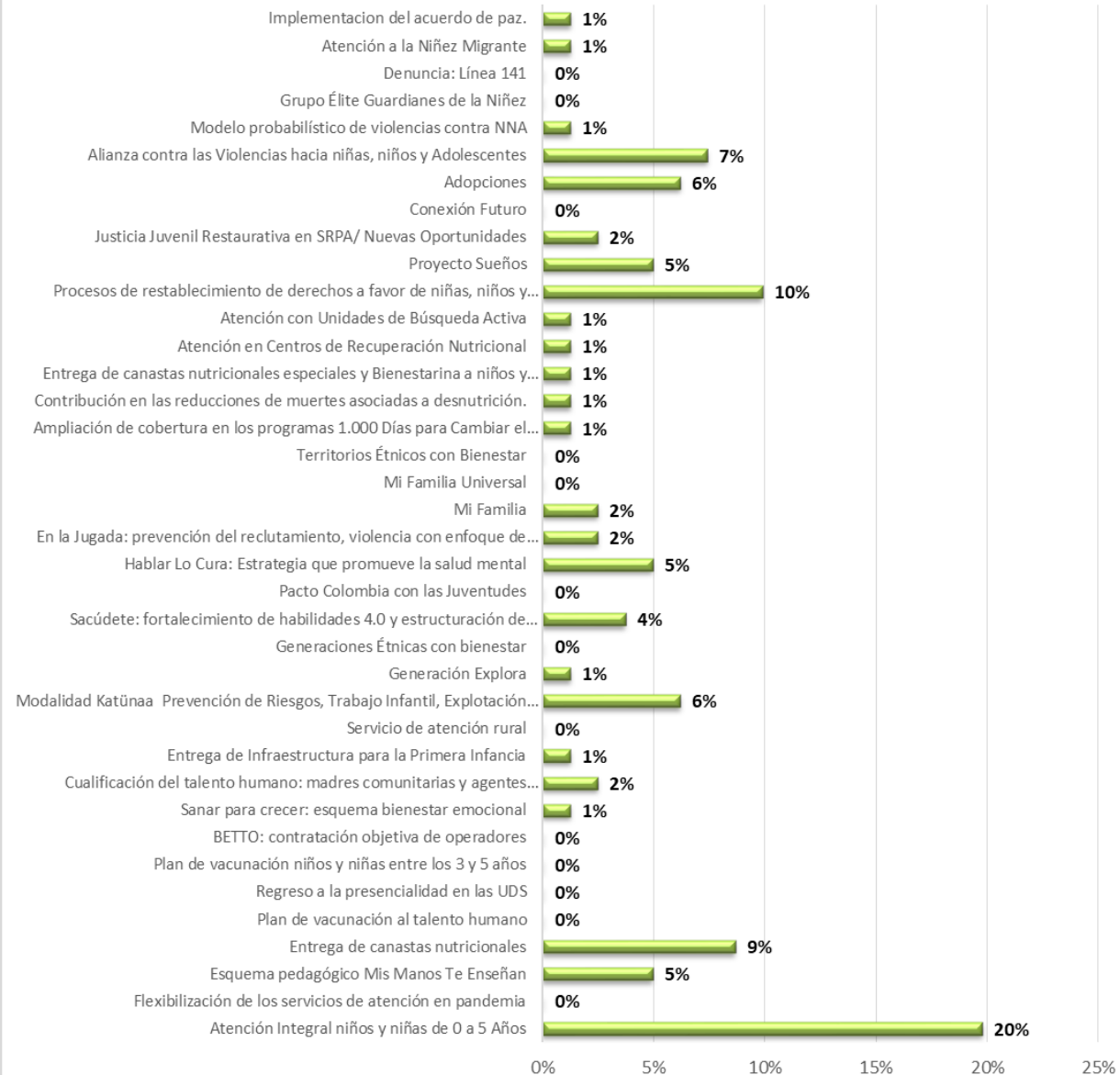

Atención Integral niños y niñas de 0 a 5 Años



El desarrollo de un niño o niña durante la primera infancia depende esencialmente de los estímulos que se le den y de las condiciones en que se desenvuelva. Es por esto que en la etapa comprendida entre los cero y los cinco años de edad es necesario atender a los niños y las niñas de manera armónica, teniendo en cuenta los componentes de salud, nutrición, protección y educación inicial en diversos contextos (familiar, comunitario, institucional), de tal manera que se les brinde apoyo para su supervivencia, crecimiento, desarrollo y aprendizaje.



ATENCIÓN INTEGRAL



CUIDADO, CRIANZA Y PROTECCION: Orientar y acompañar a cada mujer y a su pareja o persona significativa en:

- La responsabilidad parental y compartida que se adquiere al tomar la decisión de ser madre.
- Los cuidados en el embarazo y el postparto
- El reconocimiento de su hija o hijo como sujeto de derechos.
- Las condiciones que favorecen o alteran el desarrollo integral de la niña o el niño
- El establecimiento del vínculo entre la niña o el niño y quien cumpla el rol de figura paterna.
- La participación de la pareja y la familia en la generación de un ambiente favorecedor de esta práctica, y ofrecerles información sobre posibles situaciones que puedan presentarse.
- La prevención y atención de las condiciones propias del entorno hogar que no favorezcan el desarrollo y estimular prácticas protectoras.
- El crecimiento de la niña o el niño en ambientes armónicos y respetuosos.
- Los cuidados que requiere la niña o el niño conforme a las características de su edad.



ESTRATEGIAS DE EDUCACIÓN INICIAL

La Ley 1804 de 2016 establecer la Política de Estado para el Desarrollo Integral de la Primera Infancia de Cero a Siempre, la cual sienta las bases conceptuales, técnicas y de gestión para garantizar el desarrollo integral, en el marco de la Doctrina de la Protección Integral.

El ICBF cuenta con dos modalidades de atención a la primera infancia están orientadas a garantizar el derecho de una atención integral y una educación inicial de calidad de los niños y las niñas desde la gestación hasta su ingreso al sistema educativo en el grado de preescolar.



Modalidad institucional Centros de Desarrollo Infantil CDI

se conciben como instituciones dirigidas a atender y promover un desarrollo integral a través de la educación inicial, con la participación de profesionales idóneos en temas relacionados con los diferentes componentes de la atención integral; en el CDI se coordinan y armonizan acciones del Estado relacionadas con la nutrición, salud y formación y acompañamiento a familias de los niños y niñas de 0 a menores de 6 años, y las familias.

Modalidad de Educación Inicial Familiar

Esta modalidad posibilita el abordaje integral del niño y la niña en entornos familiares y comunitarios. Esta modalidad reconoce prioritariamente las particularidades culturales y geográficas, así como de los niños y niñas menores de dos años y sus familias. Establece como punto de entrada el acompañamiento y fortalecimiento de los miembros de la familia y cuidadores para potenciar el desarrollo de los niños y niñas.



SALUD, ALIMENTACION Y NUTRICION

- La importancia de proporcionarle suplementos con micronutrientes después de los seis meses, y de desparasitarlo después del primer año de edad.
- La lactancia materna exclusiva durante los primeros seis meses y luego de forma combinada con la alimentación complementaria hasta los dos años
- Hacer seguimiento periódico al desarrollo integral de cada niña o niño involucrando a la madre, al padre y a las personas cuidadoras, para que reconozcan las características de los procesos de su hijo o hija en estas edades.

LOGROS FRENTE AL TEMA PRIORIZADO



- Se brindó atención integral a los niños y niñas entre 0 a 5 años ubicados en modalidades de protección, garantizando su vinculación a modalidades de educación inicial:
 - ✓ **63 niños y niñas ubicados en Hogar sustitutos ubicados en modalidad inicial durante el 2021**
 - ✓ **22 niños y niñas ubicados en modalidad madres gestantes y/o en periodo de lactancia, de los cuales 4, mayores de 2 años, fueron ubicados en modalidades de atención inicial.**
- Se fortaleció la atención de las madres sustitutas hacia los niños y niñas a través de la capacitación continua y la asistencia técnica a los operadores de cada modalidad.



3. INFORME DE GESTIÓN DE LA VIGENCIA CON ÉNFASIS EN TODOS LOS TEMAS MISIONALES

Enfoque Territorial Y Diferencial - OFERTA



OFERTA INSTITUCIONAL GENERAL



MUNICIPIOS
DE
INFLUENCIA



Cómbita, Cucaita,
Oicatà, Chíquiza,
Chivata Motavita,
Tunja, Samacá,
Siachoque, Soraca,
Toca,
Ventaquemada,
Sora, Sotaquirá,
Tuta.



Villa de Leyva
Sáchica.



Boyacá, Ciénega,
Jenesano, Nuevo
Colón, Ramiriquí,
Rondón, Tibaná,
Turmequé,
Viracachà.

27



MODALIDADES DE ATENCIÓN CENTRO ZONAL TUNJA 2

MODALIDADES DE APOYO Y FORTALECIMIENTO A LA FAMILIA

- APOYO PSICOLÓGICO ESPECIALIZADO
- EXTERNADO JORNADA COMPLETA
- EXTERNADO MEDIA JORNADA
- HOGAR GESTOR - DISCAPACIDAD

MODALIDADES DE ACOGIMIENTO

- HOGAR SUSTITUTO ICBF - DISCAPACIDAD
- HOGAR SUSTITUTO ICBF – VULNERACIÓN
- INTERNADO
- INTERNADO - GESTANTES Y/O EN PERIODO DE LACTANCIA

SRPA- RESTABLECIMIENTO EN LA ADMINISTRACIÓN DE JUSTICIA

- CENTRO DE ATENCIÓN ESPECIALIZADO
- CENTRO DE INTERNAMIENTO PREVENTIVO
- CENTRO TRANSITORIO
- LIBERTAD ASISTIDA/VIGILADA



PROYECTO SUEÑOS, OPORTUNIDADES PARA VOLAR



Proyecto Sueños

El Instituto Colombiano de Bienestar Familiar, a través del Proyecto Sueños, Oportunidades para Volar, le brinda la oportunidad a jóvenes que se encuentran bajo protección de continuar sus estudios de educación superior y así desarrollar su proyecto de vida.

Este Proyecto transforma la vida de nuestros jóvenes, por lo que queremos compartir algunos de los resultados que se alcanzaron en el año 2021



El Instituto **Colombiano** de Bienestar, a través del **Componente Educativo del Proyecto Sueños, Oportunidades para Volar**, apoya y acompaña la vinculación, permanencia y graduación de los adolescentes y jóvenes, entre 14 a 25, bajo medida de protección del Instituto, declarados en adoptabilidad o vinculados al sistema de responsabilidad penal; brindando acceso y financiación a Programas de Educación Superior, Formación para el Trabajo y Desarrollo Humano y otorgando cuotas de ayuda económica mensual para apoyar gastos de sostenimiento.

PERIODO	N° JÓVENES POSTULADOS	N° BENEFICIARIOS DEL SRPA	N° BENEFICIARIOS DECLARATORIA DE ADOPTABILIDAD	RECURSOS EJECUTADOS POR FINANCIACIÓN DE ESTUDIOS	RECURSOS EJECUTADOS PARA GASTOS DE SOSTENIMIENTO
PRIMER SEMESTRE 2021	17	4	13	\$ 64.186.700	\$ 31.386.084
SEGUNDO SEMESTRE 2021	16	1	15	\$ 57.180.950	\$ 24.075.971

PROGRAMAS DE FORMACIÓN



TRABAJO SOCIAL

5



LICENCIATURA EN
EDUCACIÓN FÍSICA
RECREACIÓN Y DEPORTE

1

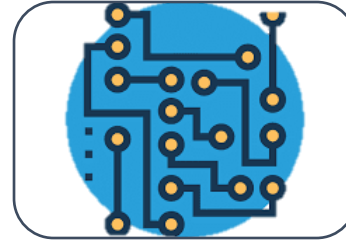

INGENIERÍA
ELECTRÓNICA

1



DERECHO

1



PSICOLOGIA

2



ENFERMERIA

2



TÉCNICO EN
SEGURIDAD Y SALUD
EN EL TRABAJO

1



ARTES VISUALES



ADMINISTRACIÓN
TURÍSTICA Y HOTELERA

1



INGENIERÍA
AGROPECUARIA

1



TERAPIA RESPIRATORIA

1





INSTITUCIONES EDUCATIVAS

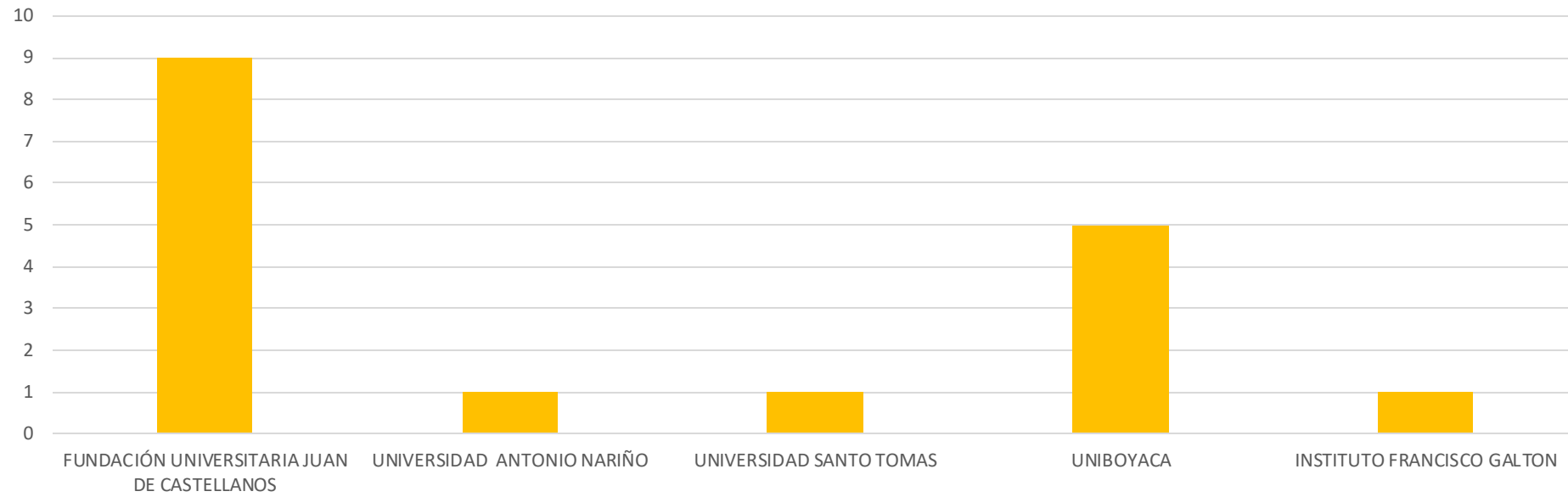

GRADUADOS 2021



TRABAJO SOCIAL

2



TÉCNICO EN SEGURIDAD Y
SALUD EN EL TRABAJO

1



DORA YANIN ARGUELLO

JOVEN BENEFICIARIA DE
PROYECTO SUEÑOS GRADUADA
DEL PROGRAMA TRABAJO SOCIAL
DE LA FUNDACIÓN UNIVERSITARIA
JUAN DE CASTELLANOS





- Promover el acceso adolescentes y jóvenes que se encuentran en los servicios de protección, a programas de educación superior.
- Realizar acompañamiento y seguimiento al proceso formativo, a través de equipos interdisciplinarios de las defensorías y operadores para garantizar el éxito académico.
- Dotar de computadores a jóvenes que ingresaron a primer semestre.
- Graduación de 3 jóvenes
- Vinculación a programas de especialización de 3 jóvenes.
- 37 adolescentes y jóvenes bajo protección en el Centro zonal Tunja 2 recibieron cualificación en el diplomado de barbería, mantenimiento y reparación de celulares y maquillaje profesional; a través del convenio con la Fundación Educación Futuro en el marco de programas de formación a la medida, dentro del componente educación de alianzas estratégicas y proyectos sueños.



4. INFORME GESTIÓN ADMINISTRATIVA:

Avance de políticas del Modelo Integrado de Planeación y Gestión.



RESULTADOS TABLERO DE CONTROL VIGENCIA 2021 CENTRO ZONAL TUNJA 2



Cod. Objetivo	Objetivo Institucional	Proceso	Área	Cod Indicador	Nombre indicador	Meta Vigencia	Periodicidad	Rango Enero	Rango Febrero	Rango Marzo	Rango Abril	Rango Mayo	Rango Junio	Rango Julio	Rango Agosto	Rango Septiembre	Rango Octubre	Rango Noviembre	Rango Diciembre
5	Fortalecer una cultura organizacional basada en el servicio, la comunicación efectiva, la innovación, el control, la mejora continua y el desarrollo del talento humano	Relación con el ciudadano	Dirección de Servicios y Atención	PA-131	Porcentaje de peticiones ciudadanas atendidas oportunamente	100%	Mensual	Óptimo	Óptimo	Óptimo	Óptimo	Óptimo	Óptimo	Óptimo	En Riesgo	Óptimo	Óptimo	Óptimo	En Riesgo
5	Fortalecer una cultura organizacional basada en el servicio, la comunicación efectiva, la innovación, el control, la mejora continua y el desarrollo del talento humano	Relación con el ciudadano	Dirección de Servicios y Atención	A10-PT1-06	Porcentaje de usabilidad del Sistema Electrónico de Asignación de Citas (SEAC)	100%	Mensual	Óptimo	Óptimo	Óptimo	Óptimo	Óptimo	Óptimo	En Riesgo	Óptimo	Óptimo	Óptimo	Óptimo	Óptimo
5	Fortalecer una cultura organizacional basada en el servicio, la comunicación efectiva, la innovación, el control, la mejora continua y el desarrollo del talento humano	Relación con el ciudadano	Dirección de Servicios y Atención	A10-PT1-07	Porcentaje a acumulado de derechos de petición atendidos (gestión y cierre en SIM)	100%	Mensual	Óptimo	Óptimo	Óptimo	Óptimo	Óptimo	Óptimo	Óptimo	Óptimo	Óptimo	Óptimo	Óptimo	Óptimo



Cod. Objetivo	Objetivo Institucional	Proceso	Área	Cod Indicador	Nombre indicador	Meta Vigencia	Periodicidad	Rango Enero	Rango Febrero	Rango Marzo	Rango Abril	Rango Mayo	Rango Junio	Rango Julio	Rango Agosto	Rango Septiembre	Rango Octubre	Rango Noviembre	Rango Diciembre
5	Fortalecer una cultura organizacional basada en el servicio, la comunicación efectiva, la innovación, el control, la mejora continua y el desarrollo del talento humano	monitoreo y seguimiento a la gestión	Dirección de Planeación y Control de Gestión	PA-98	Porcentaje de cumplimiento de compromisos formulados en las mesas públicas y rendición pública de cuentas.	100%	Bimestral	NA	NA	NA	NA	NA	NA	NA	NA	NA	NA	NA	Óptimo
5	Fortalecer una cultura organizacional basada en el servicio, la comunicación efectiva, la innovación, el control, la mejora continua y el desarrollo del talento humano	Mejora e Innovación	Dirección de Planeación y Control de Gestión	PA-134	Porcentaje de Avance del Cumplimiento Planes de Tratamiento de Riesgos	100%	Cuatriestral	NA	NA	NA	Óptimo	NA	NA	NA	Óptimo	NA	NA	NA	Óptimo
1	Garantizar intervenciones pertinentes y de calidad, dirigidas a los niños, niñas, adolescentes y jóvenes fortaleciendo el componente de familia bajo un enfoque diferencial y territorial.	Protección	Dirección de Protección	PA-32	Porcentaje de niños, niñas y adolescentes a los cuales se les resuelve su situación legal dentro de los términos definidos por la Ley.	100%	Mensual	NA	Óptimo	Óptimo	Adecuado	Óptimo	Óptimo	Adecuado	Óptimo	Óptimo	Óptimo	Óptimo	Óptimo



5. INFORME EJECUCIÓN FINANCIERA

PRESUPUESTO DE FUNCIONAMIENTO E INVERSIÓN.





TIPO DE CONTRATO	2021	VALOR
Contratos de aporte	7	\$1.456.032.202
Contrato prestación servicios profesionales	11	\$300.900.000
Otros – arriendo centro zonal	1	\$202.104.228
TOTAL	19	\$ 1.959.036.430



CENTRO ZONA O REGIONAL TUNJA 2	PROGRAMACION METAS SOCIALES Y FINANCIERAS			
	CONSOLIDADO DE ATENCION			
FORMAS DE ATENCIÓN	CONTRATOS SUSCRITOS	CUPOS CONTRATADOS	CUPOS ATENDIDOS	USUARIOS ATENDIDOS
SISTEMAS DE RESPONSABILIDAD PENAL	3	155	76	131
RESTABLECIMIENTO DE DERECHOS	4	289	289	344
HOGAR GESTOR – DISCAPACIDAD	0	28	22	43
HOGAR SUSTITUTO ONG VULNERACION	0	50	44	92
HOGAR SUSTITUTO ONG DISCAPACIDAD		24	18	36
TOTAL	7	543	449	646

SISTEMA DE RESPONSABILIDAD PENAL



OPERADOR /MODALIDAD	Programación vigente 2021				Ejecución A Diciembre 2021			
	Unidades	Cupos	Usuarios	Presupuesto asignado	Unidades	Cupos	Usuarios	Total Obligado
CONGREGACION DE RELIGIOSOS TERCARIOS – LIBERTAD ASISTIDA/VIGILADA	1	70	70	260.653.630	1	39	41	256.845.873
CONGREGACION DE RELIGIOSOS TERCARIOS - CENTRO DE ATENCION ESPECIALIZADO, INTERNAMIENTO PREVENTIVO	1	74	74	1.456.032.202	1	33	34	1.335.680.840
	1	8	24 24	164.181.973	1	2	7	141.893.409
CONGREGACION DE RELIGIOSOS TERCARIOS – CENTRO TRANSITORIO	1	3	288	49.387.593	1	1	49	38.107.768

RESTABLECIMIENTO DE DERECHOS



OPERADOR /MODALIDAD	Programación vigente 2021				Ejecución A diciembre 2021			
	Unidades	Cupos	Usuarios	Presupuesto asignado	Unidades	Cupos	Usuarios	Total Obligado
ORDEN DE LOS CLÉRIGOS REGULARES SOMASCOS FUNDACIÓN EL AMPARO DEL NIÑO DE TUNJA HOGAR MADRE ELISA INTERNADO VULNERACIÓN	3	110	220	1.840.396.836	3	110	210	1.787.984.964
FUNDACION EL AMPARO DEL NIÑO DE TUNJA INTERNADO MADRES GESTANTE Y/O LACTANTES	1	30	60	511.684.761	1	26	54	485.385.806
ORDEN DE LOS CLÉRIGOS REGULARES SOMASCOS FUNDACIÓN EL AMPARO DEL NIÑO DE TUNJA EXTERNADO JORNADA COMPLETA - VULNERACIÓN	1	20	40	120.087.802	1	18	20	115.972.239
FUNDACIÓN EL AMPARO DEL NIÑO DE TUNJA EXTERNADO MEDIA JORNADA VULNERACIÓN	2	60	120	272.438.446	2	57	60	223.849.425

RESTABLECIMIENTO DE DERECHOS



OPERADOR /MODALIDAD	Programación vigente 2021				Ejecución A diciembre 2021			
	Unidades	Cupos	Usuarios	Presupuesto asignado	Unidades	Cupos	Usuarios	Total Obligado
HOGAR GESTOR - DISCAPACIDAD	28	28	56	89.064.140	22	22	43	86.039.165
HOGAR SUSTITUTO ONG – DISCAPACIDAD FUNDACIÓN CREAR FUTURO	12	24	48	429.837.950	10	18	36	377.899.554
HOGAR SUSTITUTO ONG – VULNERACION FUNDACIÓN CREAR FUTURO	23	50	100	702.383.647	17	44	92	480.086.408
CREEMOS EN TI INTERVENCIÓN DE APOYO - APOYO PSICOLÓGICO ESPECIALIZADO PARA NIÑOS, NIÑAS Y ADOLESCENTE VICTIMAS DE VIOLENCIA SEXUAL DENTRO Y FUERA DEL CONFLICTO ARMADO	1	252	504	315.995.904	1	216	266	272.033.838



7. INFORME EJECUCIÓN DE POLÍTICAS, PROGRAMAS Y PROYECTOS

Cumplimiento Del PND Y Objetivos De Desarrollo Sostenible.



OBJETIVOS Y ESTRATEGIAS



Compromisos ICBF en Plan Nacional de Desarrollo 2018-2022.		
Pactos y Líneas	Objetivos y Estrategias	Compromisos
<p>III. Pacto por la equidad: política social moderna centrada en la familia, eficiente, de calidad y conectada a mercados.</p> <p>Línea A. Primero las niñas y los niños: desarrollo integral desde la primera infancia hasta la adolescencia</p>	<p>Objetivo 2. Ampliar la atención integral de la primera infancia a la adolescencia, mejorar la focalización y consolidar los proyectos de vida. -1) Atención integral a la primera infancia</p>	<p>Fortalecer el acompañamiento a familias para la prevención de violencias que afecten a las niñas y los niños.</p>

Compromisos Plan Nacional de Desarrollo 2018-2022.		
Pactos y Líneas	Objetivos y Estrategias	Compromisos
<p>III. Pacto por la equidad: política social moderna centrada en la familia, eficiente, de calidad y conectada a mercados.</p> <p>Línea A. Primero las niñas y los niños: desarrollo integral desde la primera infancia hasta la adolescencia</p>	<p>Objetivo 3. Crear las condiciones para anticipar y resolver las violencias y vulneraciones contra niñas, niños y adolescentes. -1) Estrategia contra las violencias y las vulneraciones de derechos</p>	<p>Adoptar herramientas tecnológicas que permitan prevenir vulneraciones y violencias y actuar en tiempo real, con acceso a la Fiscalía y a jueces de garantías, lo que incluye el big data y el acceso las 24 horas del día a distintas tecnologías como teléfono o App, que serán impulsados en la estrategia para hacer frente a las violencias que afectan la niñez.</p>

OBJETIVOS Y ESTRATEGIAS



Compromisos Plan Nacional de Desarrollo 2018-2022.		
Pactos y Líneas	Objetivos y Estrategias	Compromisos
<p>III. Pacto por la equidad: política social moderna centrada en la familia, eficiente, de calidad y conectada a mercados.</p> <p>Línea A. Primero las niñas y los niños: desarrollo integral desde la primera infancia hasta la adolescencia</p>	<p>Objetivo 3. Crear las condiciones para anticipar y resolver las violencias y vulneraciones contra niñas, niños y adolescentes -2) Rediseño de la atención y desinstitucionalización</p>	<p>El ICBF promoverá la desinstitucionalización de la niñez, en particular: (1) evitará la institucionalización de los 0 a 3 años; (2) mediante la identificación de familias en riesgo y fortaleciéndolas; (3) la ubicación en medio institucional, únicamente cuando esa sea la última opción; (4) fortaleciendo las familias que han perdido el cuidado de sus hijos para que logren recuperarlo; (5) a través de la generación de lineamientos para organizaciones que desarrollen modalidades de institucionalización de la niñez, de manera que transiten a modalidades de acogimiento familiar (CNP, 2019).</p>

Compromisos Plan Nacional de Desarrollo 2018-2022.		
Pactos y Líneas	Objetivos y Estrategias	Compromisos
<p>III. Pacto por la equidad: política social moderna centrada en la familia, eficiente, de calidad y conectada a mercados.</p> <p>Línea A. Primero las niñas y los niños: desarrollo integral desde la primera infancia hasta la adolescencia</p>	<p>Objetivo 3. Crear las condiciones para anticipar y resolver las violencias y vulneraciones contra niñas, niños y adolescentes -2) Rediseño de la atención y desinstitucionalización</p>	<p>Fortalecer las defensorías de familia, a los equipos psicosociales que los acompañan, y las herramientas administrativas y tecnológicas que se requieran para la prestación del servicio. Así mismo, se crearán mecanismos el acceso efectivo en salud, cuidado y educación para esta población.</p>

OBJETIVOS Y ESTRATEGIAS



Compromisos Plan Nacional de Desarrollo 2018-2022.		
Pactos y Líneas	Objetivos y Estrategias	Compromisos
<p>III. Pacto por la equidad: política social moderna centrada en la familia, eficiente, de calidad y conectada a mercados. Línea A. Primero las niñas y los niños: desarrollo integral desde la primera infancia hasta la adolescencia</p>	<p>Objetivo 3. Crear las condiciones para anticipar y resolver las violencias y vulneraciones contra niñas, niños y adolescentes. -3) Sistema de Responsabilidad Penal Adolescente (SRPA) y acciones para evitar el riesgo de vinculación a grupos armados o delictivos</p>	<p>Fortalecer su modelo de atención del ICBF para los adolescentes en el SRPA, de tal manera promueva su desarrollo integral conforme a los mandamientos de este PND.</p>

Compromisos Plan Nacional de Desarrollo 2018-2022.		
Pactos y Líneas	Objetivos y Estrategias	Compromisos
<p>III. Pacto por la equidad: política social moderna centrada en la familia, eficiente, de calidad y conectada a mercados. Línea A. Primero las niñas y los niños: desarrollo integral desde la primera infancia hasta la adolescencia</p>	<p>Objetivo 3. Crear las condiciones para anticipar y resolver las violencias y vulneraciones contra niñas, niños y adolescentes -4) Modernización del proceso de adopciones y del Proceso Administrativo de Restablecimiento de Derechos (PARD)</p>	<p>Modernizar el proceso de adopciones, de tal manera se reduzcan los tiempos de espera de las niñas, niños y adolescentes que se encuentran en el programa, y se garantice su derecho a tener una familia.</p>

OBJETIVOS Y ESTRATEGIAS



Compromisos Plan Nacional de Desarrollo 2018-2022.		
Pactos y Líneas	Objetivos y Estrategias	Compromisos
<p>III. Pacto por la equidad: política social moderna centrada en la familia, eficiente, de calidad y conectada a mercados. Línea A. Primero las niñas y los niños: desarrollo integral desde la primera infancia hasta la adolescencia</p>	<p>Objetivo 3. Crear las condiciones para anticipar y resolver las violencias y vulneraciones contra niñas, niños y adolescentes .-4) Modernización del proceso de adopciones y del Proceso Administrativo de Restablecimiento de Derechos (PARD)</p>	<p>Modernizar el PARD, considerando el interés superior de las niñas, niños y adolescentes, la importancia de mantener unidas a las familias, y garantizar el desarrollo integral de la niñez y sus familias.</p>

Compromisos Plan Nacional de Desarrollo 2018-2022.		
Pactos y Líneas	Objetivos y Estrategias	Compromisos
<p>III. Pacto por la equidad: política social moderna centrada en la familia, eficiente, de calidad y conectada a mercados. Línea A. Primero las niñas y los niños: desarrollo integral desde la primera infancia hasta la adolescencia</p>	<p>Objetivo 4. Fortalecer las capacidades de las familias para promover su corresponsabilidad en el desarrollo integral de sus integrantes, en particular de la niñez - 1) Fortalecimiento de las capacidades de las familias en la política social moderna</p>	<p>Implementar un programa de acompañamiento psicosocial para el fortalecimiento de las capacidades de las familias como corresponsables en la protección integral de niños, niñas y adolescentes. Dicho programa estará dirigido de manera prioritaria a las familias con menores de edad en PARD y en el SRPA, con el objetivo de disminuir las tasas de reincidencia y promover, en los casos que sea posible, el reintegro de la niñez a sus entornos familiares.</p>



8. ABORDAJE INTEGRAL DE VIOLENCIA BASADA EN GENERO



ABORDAJE INTEGRAL DE VIOLENCIA BASADA EN GENERO



- Articulación punto de victimas.
- Restablecimiento de derechos.
- Beneficiarios por demanda.
- Punto de victimas
- Por remisión.
- Familias del barrio Antonia santos.
- Dificultades pandemia.



Fortalecimiento de capacidades territoriales a partir de un acompañamiento en las políticas publicas Y programa ICBF que genera Tunja 2 .



- Violencia sexual ESCNA y trata de personas confines de explotación sexual.
- Defensoría familias.
- Mecanismo articulador alcaldía.



Trabajo intersectorial para la prevención de la violencia de genero con énfasis en violencia sexual y atención integral a victimas Tunja (VBG).



9. ESPACIO DE PARTICIPACIÓN DE PARTES INTERESADAS





10. COMPROMISOS ADQUIRIDOS: INFORME PARA EL SEGUIMIENTO



CUMPLIMIENTO DE COMPROMISOS 2021



COMPROMISO POR CENTRO ZONAL	RESPONSABLE	FECHA DE CUMPLIMIENTO (DENTRO DE LA VIGENCIA)
“Mejorar las condiciones físicas de infraestructura del Centro Zonal Tunja 2 para que cada funcionario cuente con un espacio apropiado para ejecutar su labor”	Coordinador Centro Zonal	30/11/2021



11. CANALES Y MEDIOS PARA ATENCIÓN A LA CIUDADANÍA E INFORME PQRS



TIPO	PRINCIPALES MOTIVOS	2021	OPORTUNIDAD RESPUESTA
Derechos de Petición Información y Orientación	Servicio al Ciudadano, Custodia, Alimentos	290	100%
Derecho de Petición Información y Orientación con trámite	Diligencias Administrativas, Solicitud de Copias, Actas Complementarias	1245	Trimestre I 100% Trimestre II 100% Trimestre III 99.5% Trimestre IV 99,9%
Quejas	Omisión o extralimitación de deberes o funciones; Incumplimiento u omisión de actuaciones dentro del debido proceso	25	100%
Reclamos	Incumplimiento de obligaciones contractuales	5	100%
Trámite de Adopción		3	100%
Asistencia y Asesoría a la Familia	Conflicto padres separados, Problemas de comportamiento	12	100%





TIPO	PRINCIPALES MOTIVOS	2021	OPORTUNIDAD RESPUESTA
Inobservancia de Derechos	Educación	10	100%
Proceso Conflicto con la Ley – PCL-		177	100%
Solicitud Restablecimiento de Derechos Otras Autoridades SRD-OA	Solicitud de cupo modalidad hogar gestor, Traslado PARD	36	100%
Solicitud Restablecimiento de Derechos – SRD-	Violencia física, psicológica y/o negligencia; Violencia sexual; Incumplimiento al régimen de visitas	1366	100%
Trámite de Atención Extraprocesal – TAE-	Conciliables fijación y/o revisión alimentos, custodia, visita; Conceptos notariales, Elaboración de Demanda	744	100%
Reporte Amenaza o Vulneración de Derechos – RAVD-	Violencia física, psicológica y/o negligencia, Carece de Representante Legal	297	100%

CANALES DE ATENCIÓN

Se fortalecieron los canales de atención 24/7 para niños, niñas y adolescentes que se sienten amenazados o han visto vulnerados sus derechos:

Canales de Atención a la Ciudadanía



Chat ICBF

Disponible lunes a domingo 6:00 am a 9:00 pm



Videollamada

Disponible lunes a sábado 6:00 a.m. a 9:00 p.m.



WhatsApp

Envía mensajes a través de la aplicación desde tu celular. Disponible lunes a domingo 6:00 am a 9:00 pm



Llamada en Línea

Disponible lunes a sábado 6:00 a.m. a 9:00 p.m.



Línea Anticorrupción

Informe de denuncias



Puntos de Atención

Direcciones regionales y centros zonales del ICBF



Correo de contacto

atencionalciudadano@icbf.gov.co



Notificaciones Judiciales

NotificacionesJudiciales@icbf.gov.co



Ventanilla de Trámites y Servicios



Portafolio de Oferta Institucional



Preguntas y Respuestas Frecuentes



LÍNEA DE ATENCIÓN A NIÑOS, NIÑAS Y ADOLESCENTES.
PROTECCIÓN · EMERGENCIA · ORIENTACIÓN

LÍNEA ANTICORRUPCIÓN Y PÁGINA WEB



LÍNEA ANTICORRUPCIÓN



Canales Dispuestos

☛ Línea gratuita nacional ICBF: 018000 91 80 80 - Opción 4. Para la recepción de denuncias de presuntos actos de corrupción el horario de atención es de Lunes a Viernes de 8 am a 5 pm.

☛ Correo electrónico:
Anticorrupcion@icbf.gov.co

☛ Chat ICBF y Llamada en Línea

☛ Videollamada

WWW.ICBF.GOV.CO

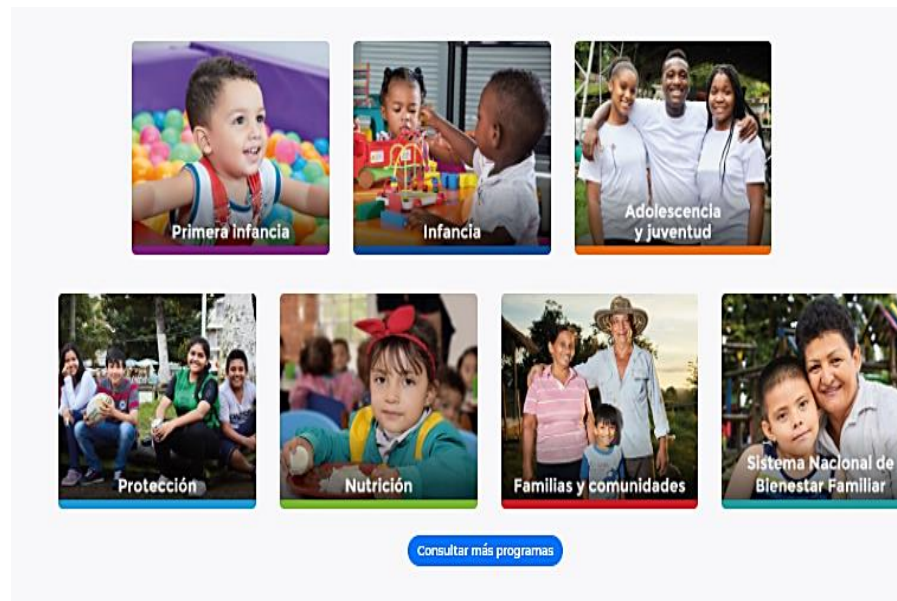

Enlaces de Interés

- | | | | | | |
|---|---|---|--|---|--|
| Transparencia y Acceso a la Información Pública | Rendición de Cuentas ICBF | Innovación ICBF | Gobierno Digital | Normativa Institucional | Citaciones |
| Prosperidad Social (DPS) | Colombia Compra Eficiente | Datos Abiertos | Centro de Memoria Histórica | Función Pública | Convocatoria No.433 2016 - ICBF
Acciones de Tutela Convocatoria No.433 2016 |
| Unidad de Atención y Reparación Integral a las Víctimas | Sistema de Información y Gestión del Empleo Público (SIGEP) | Sistema Único de Información de la Niñez - SUIN | SNARIV - Sistema Nacional de Atención y Reparación Integral a las Víctimas | | |

- Programas, estrategias y servicios
- Trámites
- Espacios de participación en línea
- Oferta de información en canal electrónico
- Conjuntos de datos abiertos disponibles
- Avances y resultados de la gestión institucional
- El Plan anticorrupción y de atención al ciudadano
- Informes de Rendición de Cuentas y Mesas Públicas



12. EVALUACIÓN DE LA AUDIENCIA DE RENDICIÓN PÚBLICA DE CUENTAS





PÚBLICA



GRACIAS



	<p>El futuro es de todos</p>	<p>Gobierno de Colombia</p>
---	----------------------------------	---------------------------------

