



Mesa Pública de
Redición de Cuentas



ICBF RINDE CUENTAS

Regional Cundinamarca

Centro Zonal Fusagasugá

Coordinadora Andrea Del Pilar

Espinosa

Fecha 23/04/2022



El futuro
es de todos

Gobierno
de Colombia



**BIENESTAR
FAMILIAR**

BIENVENIDOS



Silenciar los micrófonos y apagar cámara de video



Se informa que la reunión se grabará



Se realizará el registro de los asistentes a través del formulario enviado al chat de la reunión Teams



Si desea intervenir deberá levantar la mano y el moderador dará la palabra



Orden del día



Himno Nacional

Instalación por parte del Coordinador del centro zonal Fusagasugá DRA. Andrea Del Pilar Espinosa.

1. Contexto institucional.
2. Contexto Rendición Pública de Cuentas.
3. **Informe de gestión** de la vigencia con énfasis en todos los temas Misonales: enfoque territorial y diferencial.
4. **Gestión administrativa:** Avance de políticas del Modelo Integrado de Planeación y Gestión.
5. **Ejecución financiera:** presupuesto de funcionamiento e inversión.
6. **Gestión contractual** asociada a metas.
7. **Ejecución de políticas, programas y proyectos:** cumplimiento del PND y Objetivos de Desarrollo Sostenible.
8. **Acuerdo de paz:** avances en la implementación
9. **Espacio de participación** de partes interesadas
10. **Compromisos adquiridos:** informe para el seguimiento
11. **Canales y medios para atención** a la ciudadanía e informe PQRS
12. **Evaluación** de la Audiencia de Rendición Pública de Cuentas

Cierre



1. CONTEXTO INSTITUCIONAL



EL ICBF

Establecimiento público descentralizado, con personería jurídica, autonomía administrativa y patrimonio propio.

Creado por la Ley 75 de 1968 y adscrito al Departamento administrativo para la Prosperidad Social - Decreto No. 4156 de 2011.



33 regionales



215 centros zonales



1.125 municipios con atención del ICBF



2.049.762
beneficiarios
atendidos en
2021



\$6,9 billones
55 % del presupuesto
del sector de la
Inclusión Social

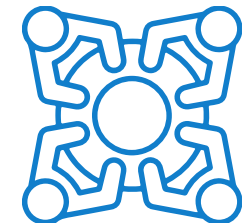

8.856 planta
aprobada 5.572
contratistas



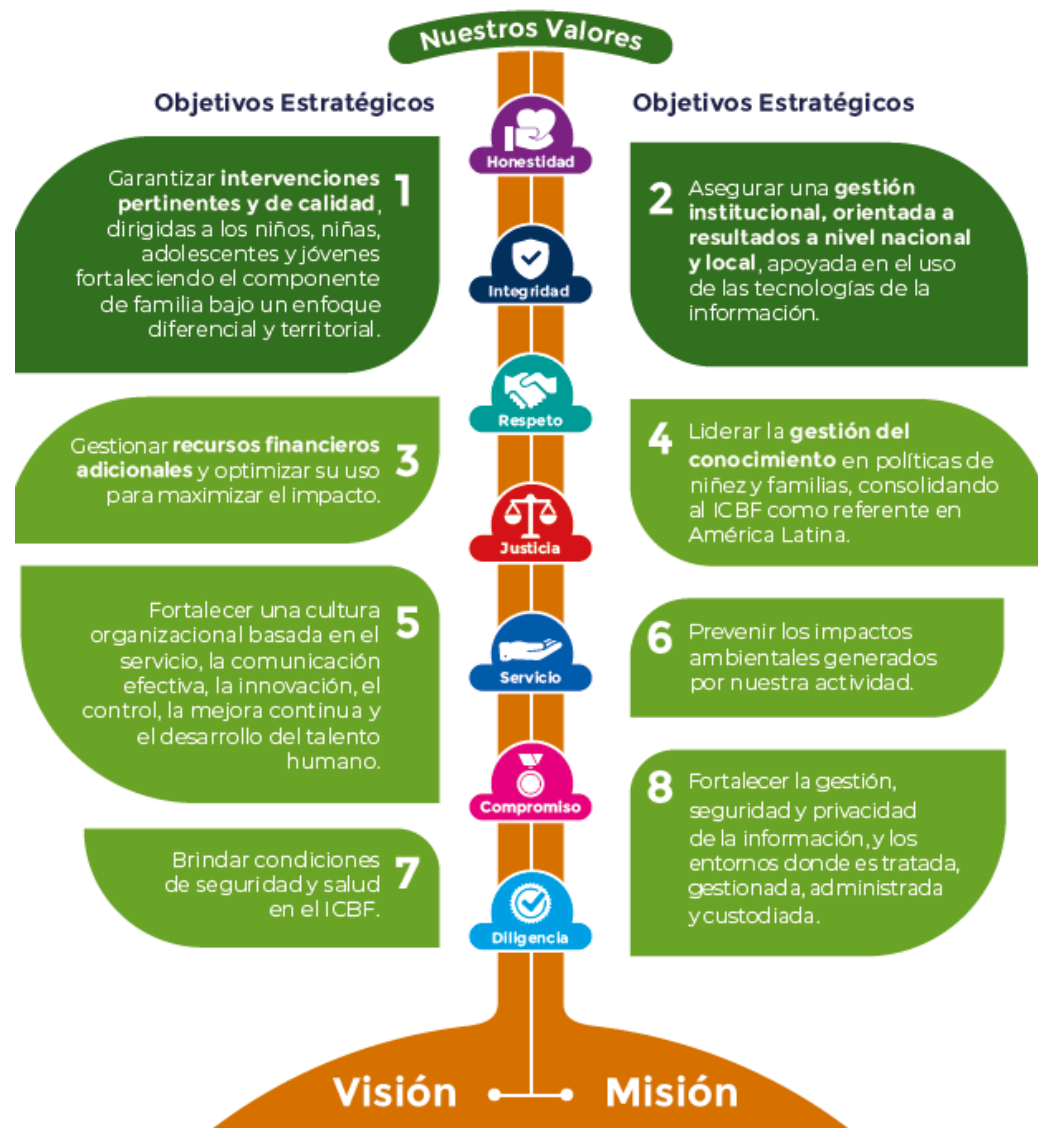

MAPA ESTRATÉGICO 2019 - 2022

MISIÓN

Promover el desarrollo y la protección integral de los **niños, niñas y adolescentes**, así como el fortalecimiento de las capacidades de los **jóvenes y las familias** como actores clave de los entornos protectores y principales agentes de transformación social.

VISIÓN

Lideramos la construcción de un país en el que los **niños, niñas, adolescentes y jóvenes** se desarrollen en condiciones de equidad y libres de violencias.



ALINEACIÓN ESTRATÉGICA



TRABAJO ARTICULADO ENTRE TODAS LAS ÁREAS CON UN MISMO OBJETIVO

ATENCIÓN DURANTE EL TODO EL CURSO DE VIDA



**Primera
Infancia**



**Infancia /
Adolescencia
y Juventud**



Nutrición



Familias



Protección

PARA GENERAR SOCIEDADES CON BIENESTAR



PACTO POR LA LEGALIDAD, TRANSPARENCIA Y LUCHA CONTRA LA CORRUPCIÓN

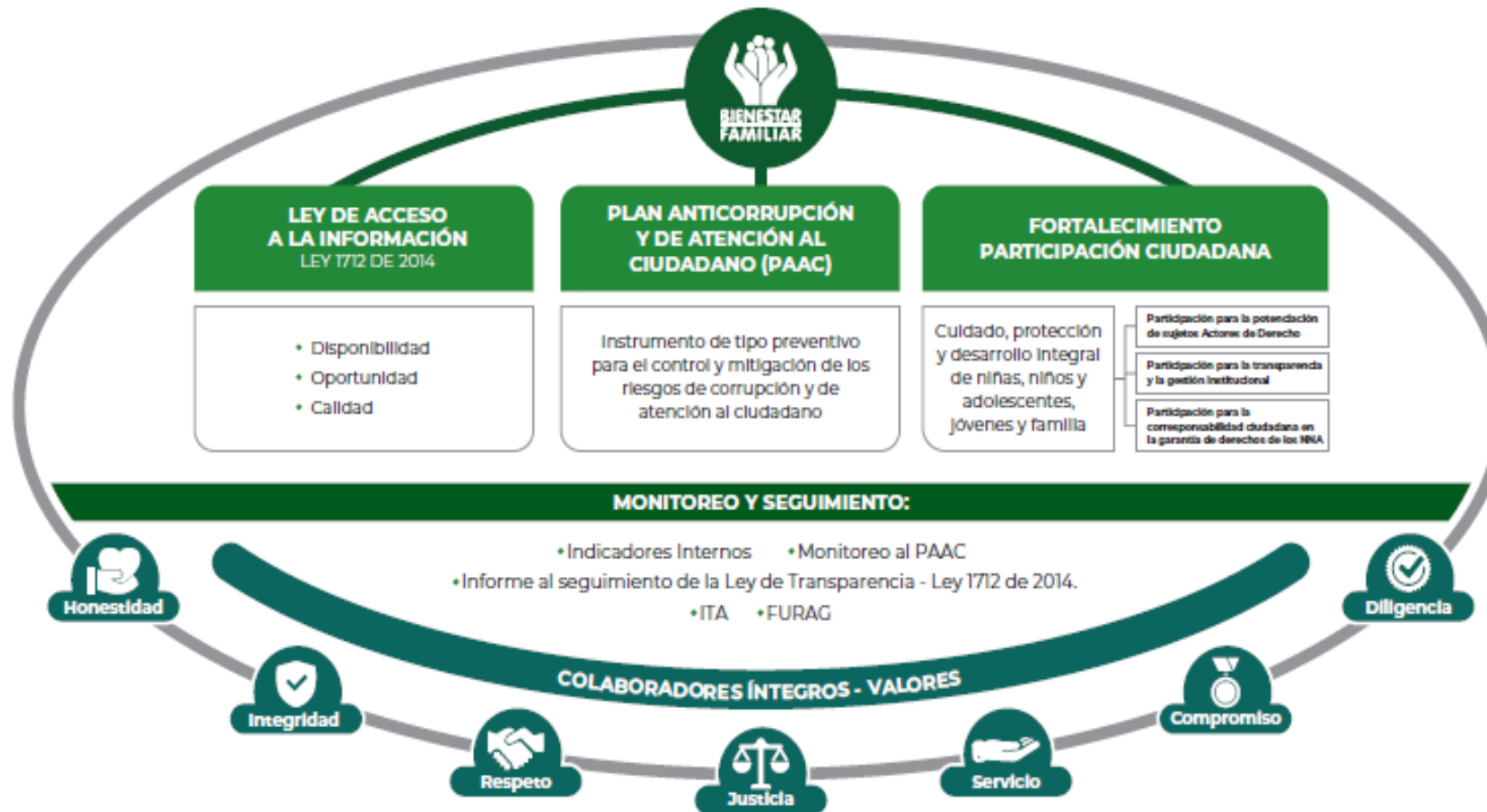

PROCURADURIA: RESULTADO DEL INDICE DE TRANSPARENCIA Y ACCESO A LA INFORMACIÓN- ITA 2020: 100%



2. CONTEXTO RENDICIÓN PÚBLICA DE CUENTAS





RENDICIÓN DE CUENTAS

OBJETIVO (Art. 48 de Ley 1757 de 2015):

“Proceso por medio del cual las **entidades de la administración pública** del nivel nacional y territorial y los **servidores públicos informan, explican y dan a conocer los resultados de su gestión** a los ciudadanos, la sociedad civil, otras entidades públicas y a los organismos de control, **a partir de la promoción del diálogo.**”

La rendición de cuentas es una expresión de **control social** que comprende acciones de **petición de información y explicaciones**, así como la **evaluación de la gestión.**”

¿PARA QUÉ SE RINDE CUENTAS?



Establecer diálogos participativos con sus grupos de valor.

Informar y explicar en un lenguaje comprensible la gestión realizada, los resultados y avances en la garantía de derechos por los que la entidad trabaja.

Evidenciar las múltiples acciones que desarrolla la entidad ante sus grupos de valor para cumplir con su misión (propósito fundamental).

Fomentar la transparencia, el gobierno abierto y la participación ciudadana en la gestión de la administración pública.

Cumplir con la responsabilidad del Estado de rendir cuentas, de acuerdo con lo establecido en el artículo 50, de la Ley 1757 de 2015.

MARCO NORMATIVO GENERAL



CONPES 3654 DE 2010

“Política de rendición de cuentas de la Rama Ejecutiva a los ciudadanos”

LEY 489 DE 1998

Artículo 33 “Audiencia públicas”

LEY 1757 DE 2015

Artículos 48 al 59 “Rendición de cuentas de la Rama Ejecutiva”. Manual único de rendición de cuentas.

COMPONENTE – RENDICIÓN DE CUENTAS

Plan Anticorrupción y de Atención al Ciudadano -



MICROSITIO DE TRANSPARENCIA - PÁGINA WEB



Transparencia y Acceso a la Información Pública

En cumplimiento de la Ley 1712 de 2014 (Decreto No. 1081 de 2015 y Resolución No. 1519 de 2020), el ICBF pone a disposición de la ciudadanía la siguiente información.



1. Información de la Entidad
Consultar No. 1



2. Normativa
Consultar No. 2



3. Contratación
Consultar No. 3

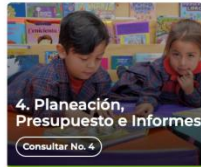

4. Planeación, Presupuesto e Informes
Consultar No. 4



5. Trámites
Consultar No. 5



6. Participa
Consultar No. 6



7. Datos Abiertos
Consultar No. 7

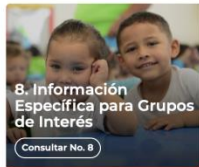

8. Información Específica para Grupos de Interés
Consultar No. 8



9. Reporte de información específica por parte de la entidad
Consultar No. 9

Excepción de publicación: El ICBF es entidad del orden nacional

10. Información tributaria en entidades territoriales locales

Información de Interés



Gobierno Digital



Rendición de Cuentas



Acuerdos de Paz

Destacado



Modelo de Transparencia y Lucha contra la Corrupción



Déjanos tu opinión acerca de esta sección. **Participa en la encuesta**

Normativa Relacionada

→ Ley 1712 de 2014 - Ley de Transparencia y Acceso a la Información Pública.

→ Resolución No. 1519 de 2020

→ Resolución No 3564 de 2015 (derogada)

→ Decreto No. 1081 de 2015

→ Resultados Índice de Transparencia de las Entidades Públicas - ITEP

Declaración de Accesibilidad y Usabilidad

Accesibilidad y Usabilidad Web

En cumplimiento de la normativa aplicable, el ICBF dispone su sitio web garantizando la consulta, descarga e interacción de sus contenidos según los niveles de conformidad mínimos requeridos en la norma colombiana y de estándares web, garantizando así el acceso a la información y realizando actualizaciones permanentes para la gestión de sus contenidos.

Rendición de Cuentas ICBF

Cómo consultar la sección de rendición de cuentas del portal web ICBF: [Consultar video](#)



Procedimiento



Cronograma



Componentes



Marco Normativo

Objetivo Procedimiento de Rendición Pública de Cuentas y Mesas Públicas

Definir las acciones y orientaciones del proceso de Rendición Pública de Cuentas y Mesas Públicas sobre la gestión de la Entidad en los temas definidos como de interés para la sociedad; y realizar el seguimiento a los compromisos que de ellas se deriven.

+ Generalidades

+ Definiciones

- Procedimiento Rendición Pública de Cuentas y Mesas Públicas v5 P2.MS
 - Formato Programación y Monitoreo de Eventos RPC y MP v6 F1.P2.MS
 - Formato Análisis Evaluación RPC y MP v3 F10.P2.MS
 - Formato Compromisos RPC y MP v3 F11.P2.MS
 - Formato Resultados RPC y MP v3 F12.P2.MS
 - Formato Consulta Previa MP v3 F6.P2.MS
 - Formato Análisis Consulta Previa MP v3 F7.P2.MS
 - Formato Lista de Asistentes RPC y MP v2 F8.P2.MS
 - Formato Encuesta de Evaluación RPC y MP v3 F9.P2.MS



Información Proceso de Rendición de Cuentas ICBF Consolidados



Informes Rendición Pública de Cuentas Regional y Mesas Públicas de Centros Zonales



Consulta Previa Ciudadana para Temas de Mesas Públicas ICBF Definición de temáticas



NUMERO DE ENCUESTAS
364

PARTICIPACIÓN
Virtual

**Entrega de canastas
nutricionales especiales y
Bienestarina a niños y niñas
con bajo peso y talla y
madres gestantes.**



Entrega de canastas nutricionales especiales y Bienestarina a niños y niñas con bajo peso y talla y madres gestantes. Nutrición Acceso y consumo de alimentos

Estrategias de atención - Entrega de RPP

Grupo de alimento	Alimento	Cantidad en peso bruto	Frecuencia
Cereales, raíces, tubérculos y plátanos*	Arroz blanco	1500 g	1 vez al mes
	Pastas alimenticias enriquecidas	1500 g	
	Harina de maíz	2000 g	
	Harina de trigo	1000 g	
Leche y derivados lácteos	Leche de vaca entera en polvo	2.700 g	
Carne, huevos, Leguminosas y Mezclas vegetales	Atún en agua	1050 g**	
	Huevo de gallina (30 unidades)	1650 g	
	Frijol	1000 g	
	Lenteja	1000 g	
	Alimento para la mujer gestante y madre en periodo de lactancia	900 g***	
Aceites	Aceite de Girasol o maíz o soya	1000 cc	
Azúcares	Panela	1000 g	

*En este grupo de alimentos se pueden entregar alimentos perecederos, acorde a la lista de intercambios para la minuta.
**La cantidad a entregar corresponde a 1050 g

Minuta Patrón situación de emergencia para mujeres gestantes y madres en periodo de lactancia.

Aplicó para los servicios que se encontraban en atención remota en el 2021



Estrategias de atención - Entrega de RPP

Ración para preparar mensual			
Grupo de alimento	Alimento	Cantidad en peso bruto	Frecuencia
Cereales, raíces, tubérculos y plátanos*	Arroz blanco	1000 g	1 vez al mes
	Pastas alimenticias enriquecidas	1000 g	
	Avena en hojuelas	500 g	
	Harina de trigo	500 g	
	Harina de maíz	500 g	
Leche y derivados lácteos	Leche de vaca entera en polvo	1800 g	
Carnes, huevos, leguminosas y mezclas vegetales	Atún en agua	525 g**	
	Huevo de gallina (30 unidades)	1650 g	
	Frijol	1000 g	
	Bienestarina Más®	900 g***	
Aceites	Aceite de Girasol o maíz o soya	1000 cc	

*En este grupo de alimentos se pueden entregar alimentos perecederos, acorde a la lista de intercambios para la minuta.

**cantidad mínima a entregar

*** Se analizaron 450 g de Bienestarina Más® para un mes

Minuta Patrón situación de emergencia Primera Infancia Niños y niñas de 6 meses a 5 años.

Aplicó para los servicios que se encontraban en atención remota en el 2021

Entrega de canastas nutricionales especiales y Bienestarina a niños y niñas con bajo peso y talla y madres gestantes.



HOGARES INFANTILES - INSTITUCIONAL			
MUNICIPIO	CUPOS	RACIONES ENTREGADAS	VALOR
FUSAGASUGÁ	280	3080	\$ 266.016.520
SILVANIA	120	1320	\$ 114.007.080

CDI CON ARRIENDO - INSTITUCIONAL			
MUNICIPIO	CUPOS	RACIONES ENTREGADAS	VALOR
ARBELÁEZ	36	396	\$ 34.202.124
CABRERA	19	209	\$ 18.051.121
PANDI	21	231	\$ 19.951.239
TIBACUY	36	396	\$ 34.202.124

CDI SIN ARRIENDO - INSTITUCIONAL			
MUNICIPIO	CUPOS	RACIONES ENTREGADAS	VALOR
FUSAGASUGÁ	410	4510	\$ 389.524.190
GRANADA	50	550	\$ 47.502.950
PASCA	100	1100	\$ 95.005.900

DESARROLLO INFANTIL EN MEDIO FAMILIAR SIN ARRIENDO - FAMILIAR			
MUNICIPIO	CUPOS	RACIONES ENTREGADAS	VALOR
ARBELÁEZ	163	1793	\$ 154.859.617
CABRERA	12	132	\$ 11.400.708
FUSAGASUGÁ	745	8195	\$ 707.793.955
GRANADA	40	440	\$ 38.002.360
VENECIA	72	792	\$ 68.404.248
PANDI	78	858	\$ 74.104.602
PASCA	42	462	\$ 39.902.478
SAN BERNARDO	225	2475	\$ 213.763.275
SILVANIA	288	3168	\$ 273.616.992
TIBACUY	35	385	\$ 33.252.065



HCB AGRUPADOS - COMUNITARIO			
MUNICIPIO	CUPOS	RACIONES ENTREGADAS	VALOR
ARBELÁEZ	36	396	\$ 34.202.124
CABRERA	24	264	\$ 22.801.416
FUSAGASUGÁ	140	1540	\$ 133.008.260
GRANADA	24	264	\$ 22.801.416
VENECIA	24	264	\$ 22.801.416
PANDI	24	264	\$ 22.801.416
SAN BERNARDO	60	660	\$ 57.003.540
SILVANIA	132	1452	\$ 125.407.788

HCB FAMI - FAMILIAR			
MUNICIPIO	CUPOS	RACIONES ENTREGADAS	VALOR
ARBELÁEZ	24	264	\$ 22.801.416
CABRERA	-	0	\$ 0
FUSAGASUGÁ	72	792	\$ 68.404.248
GRANADA	24	264	\$ 22.801.416
VENECIA	24	264	\$ 22.801.416
PANDI	-	0	\$ 0
PASCA	24	264	\$ 22.801.416
SAN BERNARDO	36	396	\$ 34.202.124
SILVANIA	36	396	\$ 34.202.124
TIBACUY	24	264	\$ 22.801.416

HCB - COMUNITARIO			
MUNICIPIO	CUPOS	RACIONES ENTREGADAS	VALOR
FUSAGASUGÁ	378	4158	\$ 359.122.302
GRANADA	24	264	\$ 22.801.416
PASCA	12	132	\$ 11.400.708
SAN BERNARDO	24	264	\$ 22.801.416
SILVANIA	12	132	\$ 11.400.708



3. INFORME DE GESTIÓN DE LA VIGENCIA CON ÉNFASIS EN TODOS LOS TEMAS MISIONALES

Enfoque Territorial Y Diferencial - OFERTA





El Centro Zonal Fusagasugá cuenta con los siguientes municipios en su jurisdicción de la Provincia del Sumapaz:



Los municipios de influencia del centro zonal Fusagasugá son:

- Arbelaez
- Cabrera
- Fusagasuga
- Granada
- Pandi
- Pasca
- San Bernardo
- Silvania
- Tibacuy
- Venecia



Primera infancia

- El Centro Zonal de Fusagasugá cuenta con tres modalidades de atención en los servicios integrales de primera infancia, distribuidos de la siguiente manera:

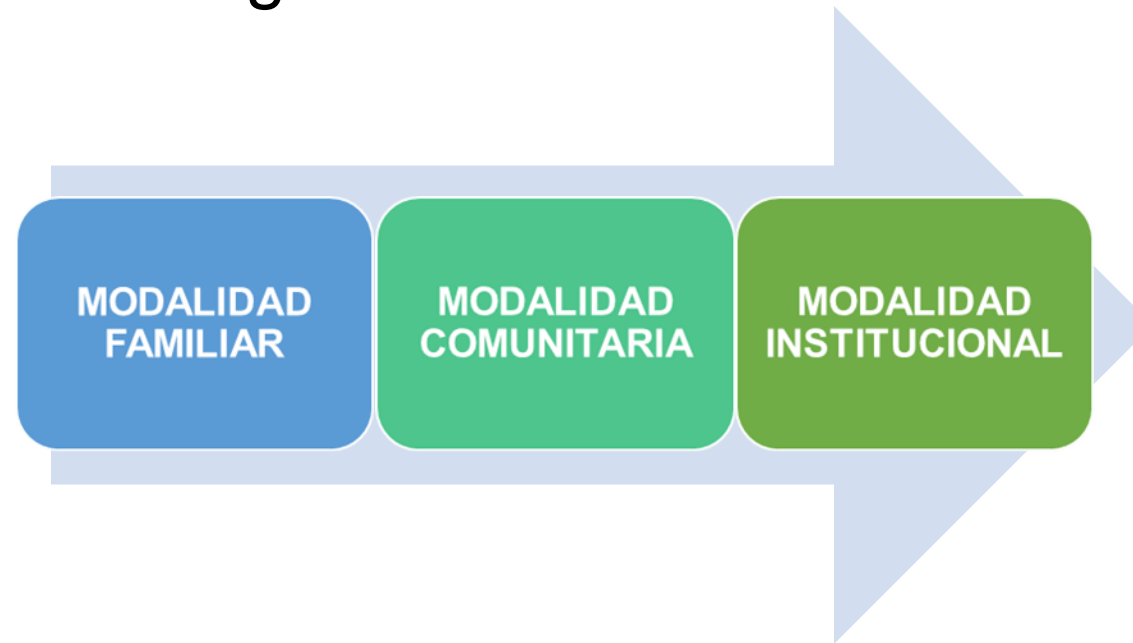



COBERTURA TOTAL DE LOS SERVICIOS DE PRIMERA INFANCIA 2021

MODALIDAD	SERVICIO	CUPOS	MUNICIPIOS
FAMILIAR	DIMF	163	ARBELAEZ
		12	CABRERA
		745	FUSAGASUGA
		40	GRANADA
		72	VENECIA
		78	PANDI
		42	PASCA
		225	SAN BERNARDO
		288	SILVANIA
		35	TIBACUY
		HCB FAMI TOTAL: 22	24
	72		FUSAGASUGA
	24		GRANADA
	24		VENECIA
	24		PASCA
	36		SAN BERNARDO
	36		SILVANIA
	24		TIBACUY



MODALIDAD	SERVICIO	CUPOS	MUNICIPIOS
INSTITUCIONAL	CDI	36	ARBELAEZ
		19	CABRERA
		190	FUSAGASUGA
		31	PANDI
		136	PASCA
		36	TIBACUY
		245	FUSAGASUGA
		55	GRANADA

MODALIDAD	SERVICIO	CUPOS	MUNICIPIOS
COMUNITARIA	HCB TRADICIONAL TOTAL: 17	238	FUSAGASUGA
	HOGAR INFANTIL TOTAL: 1	140	FUSAGASUGA
	HOGAR INFANTIL TOTAL: 1	120	SILVANIA
	HOGAR INFANTIL TOTAL: 1	140	FUSAGASUGA
	HCB AGRUPADO TOTAL: 11	36	ARBELAEZ
		24	CABRERA
		140	FUSAGASUGA
		24	GRANADA
		24	VENECIA
		24	PANDI
		60	SAN BERNARDO
		132	SILVANIA
	HCB TRADICIONAL TOTAL: 15	140	FUSAGASUGA
		24	GRANADA
		12	PASCA
		12	SAN BERNARDO
		12	SILVANIA

ATENCIÓN A LOS NIÑOS Y LAS NIÑAS DE LOS SERVICIOS DE PRIMERA INFANCIA



Los **3.944** niños, niñas y gestantes vinculados en las UDS de atención a primera infancia para el 2021 recibieron atención permanente, seguimiento en atenciones priorizadas, raciones para preparar en casa RPP, atención remota por parte de los agentes educativos, profesionales en nutrición y salud y equipos psicosociales.

Durante el primer semestre se adelantaron los procesos de acompañamiento por parte del CZ de Fusagasugá para el regreso progresivo a la presencialidad, de tal manera que se brindara una atención con los protocolos de bioseguridad establecidos, garantizando de esta forma que se brindara una atención oportuna.



REGRESO PROGRESIVO A LA PRESENCIALIDAD SERVICIO DE PRIMERA INFANCIA

- En la vigencia 2021 se logro el regreso progresivo a la presencialidad en las UDS de atención integral pertenecientes al Centro Zonal de Fusagasugá.

MODALIDAD FAMILIAR

PRESENCIALIDAD 2021 DIMF	
JULIO	5
AGOSTO	7
SEPTIEMBRE	197
OCTUBRE	833
NOVIEMBRE	1072
DICIEMBRE	1073

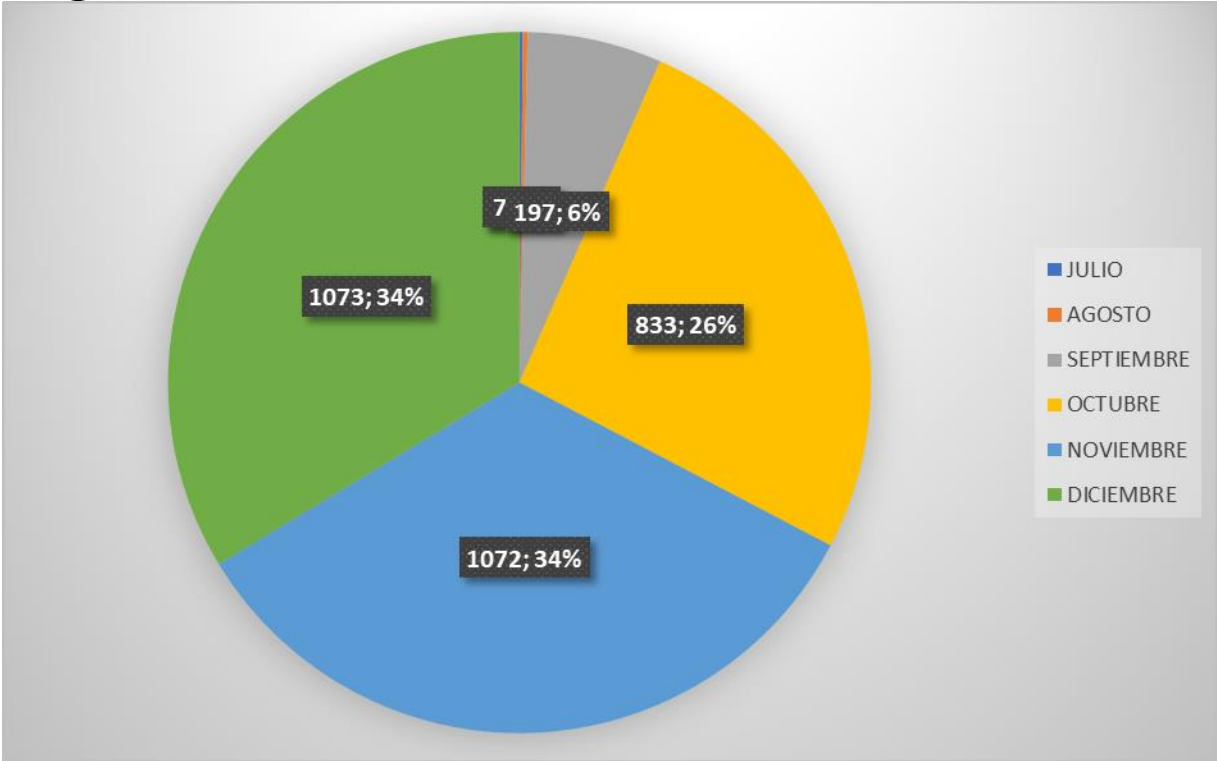

MODALIDAD INSTITUCIONAL OFERTA CZ FUSAGASUGÁ



OPERADORES MODALIDAD INSTITUCIONAL

NUTRICION SALUD Y BIENESTAR 7 UDS	392
FUNDACION NUEVA ERA ECOLOGICA 2 UDS	280
ASOCIACION DE PADRES DE FAMILIA PEKIN	140
ASOCIACION DE PADRES DE FAMILIA PERIQUILLOS	140
ASOCIACION DE PADRES DE FAMILIA PRADERA	120
COBERTURA EN MUNICIPIOS (PASCA, GRANADA, FUSAGASUGA, PANDI, CABRERA, TIBACUY, ARBELAEZ, GRANADA, SILVANIA)	9
TOTAL CUPOS	1072



MODALIDAD INSTITUCIONAL NUTRICIÓN SALUD Y BIENESTAR

REGRESO PROGRESIVO A LA PRESENCIALIDAD

UDS	JULIO	AGOSTO	SEPTIEMBRE	OCTUBRE	NOVIEMBRE	DICIEMBRE	CUPOS
CDI CRECIENDO JUNTOS - FUSAGASUGA	65	73	86	105	112	107	180
PRIMEROS PASOS DE CARLITOS PASCA	51	56	53	66	68	67	100
CDI BURBIJUITAS DE COLORES ARBELAEZ	19	22	23	26	26	26	36
MANITAS CREATIVAS CABRERA PANDI	10	12	15	15	15	15	21
CDI DEJANDO HUELLA TIBACUY	0	0	0	0	0	0	36
CDI DEJANDO HUELLA CUMACA	0	0	0	11	11	9	
CARRUSEL DE ALEGRIAS CABRERA	0	0	0	0	6	9	19

MODALIDAD INSTITUCIONAL



REGRESO PROGRESIVO A LA PRESENCIALIDAD

OPERADOR/ UDS	JULIO	AGOSTO	SEPTIEMBRE	OCTUBRE	NOVIEMBRE	DICIEMBRE	CUPOS
ASOCIACION DE PADRES DE FAMILIA PEKIN	83	91	101	107	110	107	140
ASOCIACION DE PADRES DE FAMILIA PERIQUILLOS	86	97	109	117	118	116	140
ASOCIACION DE PADRES DE FAMILIA PRADERA	34	57	76	85	91	86	120
FUNDACION NUEVA ERA ECOLOGICA UDS CONTIGO CONTODO	0	116	150	161	184	174	180
FUNDACION NUEVA ERA ECOLOGICA UDS AMANECER FELIZ	0	15	15	18	24	24	55



MODALIDAD COMUNITARIA

SE APERTURARON DOS UDS EN LA VIGENCIA 2021 CON UN TOTAL DE 28 NIÑOS Y NIÑAS

REGRESO PROGRESIVO A LA PRESENCIALIDAD

UDS	JULIO	AGOSTO	SEPTIEMBRE	OCTUBRE	NOVIEMBRE	DICIEMBRE	CUPOS
Asociación de padres usuarios HCB La Cascada 2 UDS	16	14	17	20	21	21	238



Infancia, Adolescencia y Juventud

Programa	Municipio	Cupos
Modalidad Katunna: promover los derechos y prevenir los riesgos de Trabajo infantil, violencia al interior de las familias y violencias sexuales en niños y niñas, a través de metodologías innovadoras, disruptivas y especializadas para la consolidación de proyectos de vida legales, sostenible y libres de violencia en el marco del ejercicio de la ciudadanía.	Fusagasugá	100
Modalidad Explora: Contribuir al desarrollo integral de niñas y niños entre los 6 y 13 años, 11 meses y 29 días, fortaleciendo en ellos y sus familias habilidades del siglo XXI, así como conocimientos para el ejercicio de sus derechos, la prevención de vulneraciones y la construcción de su proyecto de vida a partir de la exploración de sus vocaciones, intereses y talentos.	Fusagasugá	50
	Cabrera	50
	Venecia	50
Modalidad Sacúdete: Acompañar a adolescentes y jóvenes entre los 14 y 28 años 11 meses y 29 días pertenecientes a comunidades indígenas, afrodescendientes, negras, raizales, palenqueras y Rrom en la formulación de proyectos de vida propios y planes de vida colectivos, a través de procesos de formación y acompañamiento basados en metodologías disruptivas para el fortalecimiento de habilidades del siglo XXI que promuevan el rescate y preservación de su identidad y diversidad cultural, el ejercicio de la ciudadanía y el buen vivir.	Fusagasugá	150



Familias y Comunidades

- En el municipios de Fusagasugá durante la vigencia 2021 se conto con 396 cupos de la modalidad Mi Familia Urbana, con el fin de brindar a las familias herramientas para promover la protección integral de los niños, niñas y adolescentes y contribuir a la prevención de violencia, negligencia o abusos en su contra.





Protección

- El Centro zonal cuenta con seis defensorías enfocadas en la verificación y restablecimiento de derechos de niños y niñas y adolescentes, desde las diferentes especialidades como son: PARD general, hogares gestores, instituciones, adopciones, asuntos conciliables, responsabilidad penal para adolescentes y abuso sexual. Además de las instituciones y hogares sustitutos para los niños y niñas que requieran ubicación institucional. De acuerdo a lo ordenado por las autoridades administrativas.





SISTEMA NACIONAL DE BIENESTAR FAMILIAR 2021

Acompañamiento a CONSEJOS DE POLITICA SOCIAL	34 sesiones de CPS
Acompañamiento a demás instancias del SNBF – MESAS DE PARTICIPACION (MIAF, CETI, CJT etc.)	112 sesiones en su mayoría virtuales, se efectúa la reactivación de las mesa de participación de niños, niñas y adolescentes, a los cuales se le brindaron asistencia técnica frente al plan anticorrupción.
Asistencias técnicas en la guía de formulación de política pública	Se realizaron 10 asistencias técnicas en la Guía de gestión de política pública, a los municipios priorizados, Arbeláez, Cabrera, Fusagasugá, Granada, Pandi, Pasca, San Bernardo, Silvania, Tibacuy, Venecia con apoyo del centro zonal y la regional Cundinamarca
Asistencias técnicas en las instancias del sistema nacional de bienestar familiar	Se realizaron 7 asistencias técnicas en las instancias del SNBF a los municipios priorizados, Cabrera, Pandi, Fusagasugá, Arbeláez, Tibacuy, Pasca y una asistencia técnica a las instancias del SNBF.

EXPERIENCIAS EXITOSAS – CENTRO ZONAL FUSAGASUGA



¡FERIA DE EXPERIENCIAS , RELATOS Y SABERES DE LAS PRÁCTICAS PEDAGÓGICAS EN PRIMERA INFANCIA!

GRACIAS AL REGRESO PROGRESIVO DE LA PRESENCIALIDAD EN LA UDS, SE LOGRO LLEVAR A CABO LA ACTIVIDAD FERIA DE EXPERIENCIAS , RELATOS Y SABERES DE LAS PRÁCTICAS PEDAGÓGICAS EN PRIMERA INFANCIA, DONDE SE LOGRO INVOLUCRAR A TODO EL PERSONAL DEL TALENTO HUMANO EN LA CREACION DE UNA CARTILLA DONDE MOSTRABAN A LAS FAMILIAS, COMO DESDE SU QUEHACER COTIDIANO APORTAN EN EL DESARROLLO INTEGRAL DE LOS NIÑOS Y LAS NIÑAS EN CADA UNA DE LAS UDS.



ACTIVIDADES EN LAS UDS CON LOS NIÑOS Y LAS NIÑAS PRIMERA INFANCIA





Socialización de experiencias de los agentes educativos con los niños y las niñas de las UDS

Participación de los niños y las niñas en la socialización de experiencias UDS

Participación de los padres de familia en la socialización de experiencias. Acompañamiento permanente en los procesos por parte de las familias de los niños y las niñas PI



5. INFORME EJECUCIÓN FINANCIERA

PRESUPUESTO DE FUNCIONAMIENTO E INVERSIÓN.





CENTRO ZONA FUSAGASUGA	PROGRAMACION METAS SOCIALES Y FINANCIERAS		
	CONSOLIDADO DE ATENCION		
MODALIDADES DE ATENCION	CONTRATOS SUSCRITOS	CUPOS CONTRATADOS	USUARIOS ATENDIDOS
PRIMERA INFANCIA	8	3950	3950
INFANCIA			
ADOLESCENCIA Y JUVENTUD			
FAMILIA			
COMUNIDADES			
NUTRICION	1	50	50
PROTECCION	2	108	108
TOTAL	11	4108	4108



TIPO DE CONTRATO	2021	VALOR
Contratos de aporte	8	\$ 13.243.127.984
Contrato prestación servicios profesionales	11	\$ 381.986.666
Contrato prestación de servicios	3	\$ 70.730.000
Otros - funcionamiento	1	\$ 55.366.248
TOTAL	23	



9. ESPACIO DE PARTICIPACIÓN DE PARTES INTERESADAS







10. COMPROMISOS ADQUIRIDOS: INFORME PARA EL SEGUIMIENTO





COMPROMISO POR CENTRO ZONAL	RESPONSABLE	FECHA DE CUMPLIMIENTO (DENTRO DE LA VIGENCIA)
Enviar el material de la mesa pública a las EAS y entidades que la requieran	Coordinación del Centro Zonal	



11. CANALES Y MEDIOS PARA ATENCIÓN A LA CIUDADANÍA E INFORME PQRS



TIPO	PRINCIPALES MOTIVOS	2021	OPORTUNIDAD RESPUESTA
Peticiones	Solicitud de copias	1354 total	En términos de ley
	Diligencias administrativas		
	Hogares comentarios de bienestar Fami		
Quejas	Demora en la atención (negar o retardar asuntos a su cargo)		
	Omisión o extralimitación de deberes o funciones	10 total	En términos de ley
	Maltrato al Ciudadano		
Reclamos	Demora en la atención (negar o retardar asuntos a su cargo)		
	Maltrato al Ciudadano	7 total	En términos de ley
Sugerencias	sin sugerencias		

CANALES DE ATENCIÓN

Se fortalecieron los canales de atención 24/7 para niños, niñas y adolescentes que se sienten amenazados o han visto vulnerados sus derechos:

Canales de Atención a la Ciudadanía



Chat ICBF

Disponible lunes a domingo 6:00 am a 9:00 pm



Videollamada

Disponible lunes a sábado 6:00 a.m. a 9:00 p.m.



WhatsApp

Envía mensajes a través de la aplicación desde tu celular. Disponible lunes a domingo 6:00 am a 9:00 pm



Llamada en Línea

Disponible lunes a sábado 6:00 a.m. a 9:00 p.m.



Línea Anticorrupción

Informe de denuncias



Puntos de Atención

Direcciones regionales y centros zonales del ICBF



Correo de contacto

atencionalciudadano@icbf.gov.co



Notificaciones Judiciales

NotificacionesJudiciales@icbf.gov.co



Ventanilla de Trámites y Servicios



Portafolio de Oferta Institucional



Preguntas y Respuestas Frecuentes



LÍNEA DE ATENCIÓN A NIÑOS, NIÑAS Y ADOLESCENTES.
PROTECCIÓN · EMERGENCIA · ORIENTACIÓN

LÍNEA ANTICORRUPCIÓN Y PÁGINA WEB



LÍNEA ANTICORRUPCIÓN



Canales Dispuestos

- ☞ Línea gratuita nacional ICBF: 018000 91 80 80 - Opción 4. Para la recepción de denuncias de presuntos actos de corrupción el horario de atención es de Lunes a Viernes de 8 am a 5 pm.
- ☞ Correo electrónico:
Anticorrupcion@icbf.gov.co
- ☞ Chat ICBF y Llamada en Línea
- ☞ Videollamada

WWW.ICBF.GOV.CO

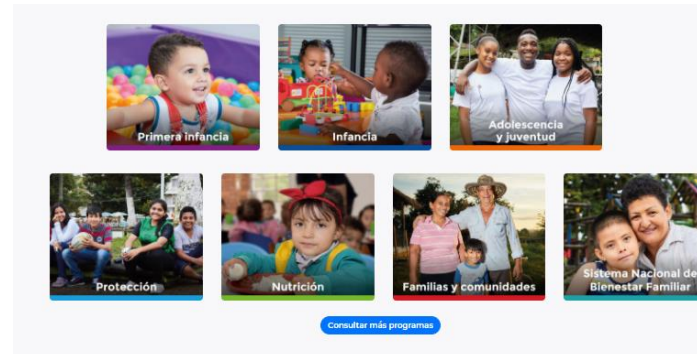

Enlaces de Interés

- | | | | | | |
|--|---|---|----------------------------------|---|----------------------------|
| Transparencia y Acceso a la Información Pública | Rendición de Cuentas ICBF | Innovación ICBF | Gobierno Digital | Normativa Institucional | Citaciones |
| Prosperidad Social (DPS) | Colombia Compra Eficiente | Datos Abiertos | | | |
| Centro de Memoria Histórica | Función Pública | Convocatoria No.433 2016 - ICBF | | | |
| Unidad de Atención y Reparación Integral a las Víctimas | Sistema de Información y Gestión del Empleo Público (SIGEP) | Acciones de Tutela Convocatoria No.433 2016 | | | |
| SNADIV - Sistema Nacional de Atención y Reparación Integral a las Víctimas | Sistema Único de Información de la Niñez - SUIN | | | | |

- Programas, estrategias y servicios
- Trámites
- Espacios de participación en línea
- Oferta de información en canal electrónico
- Conjuntos de datos abiertos disponibles
- Avances y resultados de la gestión institucional
- El Plan anticorrupción y de atención al ciudadano
- Informes de Rendición de Cuentas y Mesas Públicas



12. EVALUACIÓN DE LA AUDIENCIA DE RENDICIÓN PÚBLICA DE CUENTAS





Con el objetivo de conocer la percepción de los participantes acerca de la Mesa Pública realizada por el ICBF, se les solicita diligenciar una evaluación de la misma.



PÚBLICA



GRACIAS



	<p>El futuro es de todos</p>	<p>Gobierno de Colombia</p>
---	----------------------------------	---------------------------------

