



# Mesa Pública de Rendición de Cuentas

# ICBF RINDE CUENTAS



**Regional Valle del Cauca**

**Centro Zonal Tuluá**

Coordinador Gloria Angelica Osorio Gutierrez

Fecha 05/05/2022



El futuro  
es de todos

Gobierno  
de Colombia



**BIENESTAR  
FAMILIAR**

# BIENVENIDOS



Silenciar los micrófonos y apagar cámara de video



Se informa que la reunión se grabará



Se realizará el registro de los asistentes a través del formulario enviado al chat de la reunión Teams



Si desea intervenir deberá levantar la mano y el moderador dará la palabra



# Orden del día

Himno Nacional

Instalación por parte de la Coordinadora Gloria Angelica Osorio Gutierrez

1. Contexto institucional.
2. Contexto Rendición Pública de Cuentas.
3. **Informe de gestión** de la vigencia con énfasis en todos los temas Misionales: enfoque territorial y diferencial.
4. **Gestión administrativa:** Avance de políticas del Modelo Integrado de Planeación y Gestión.
5. **Ejecución financiera:** presupuesto de funcionamiento e inversión.
6. **Gestión contractual** asociada a metas.
7. **Ejecución de políticas, programas y proyectos:** cumplimiento del PND y Objetivos de Desarrollo Sostenible.
8. **Acuerdo de paz:** avances en la implementación
9. **Espacio de participación** de partes interesadas
10. **Compromisos adquiridos:** informe para el seguimiento
11. **Canales y medios para atención** a la ciudadanía e informe PQRS
12. **Evaluación** de la Audiencia de Rendición Pública de Cuentas

Cierre





# 1. CONTEXTO INSTITUCIONAL



# EL ICBF

Establecimiento público descentralizado, con personería jurídica, autonomía administrativa y patrimonio propio.

Creado por la Ley 75 de 1968 y adscrito al Departamento administrativo para la Prosperidad Social - Decreto No. 4156 de 2011.



33 regionales



215 centros zonales



1.125 municipios con atención del ICBF



2.049.762  
beneficiarios  
atendidos en  
2021



\$6,9 billones  
55 % del presupuesto  
del sector de la  
Inclusión Social

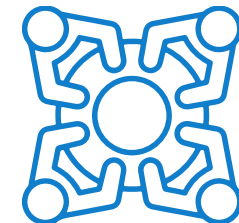

8.856 planta  
aprobada 5.572  
contratistas



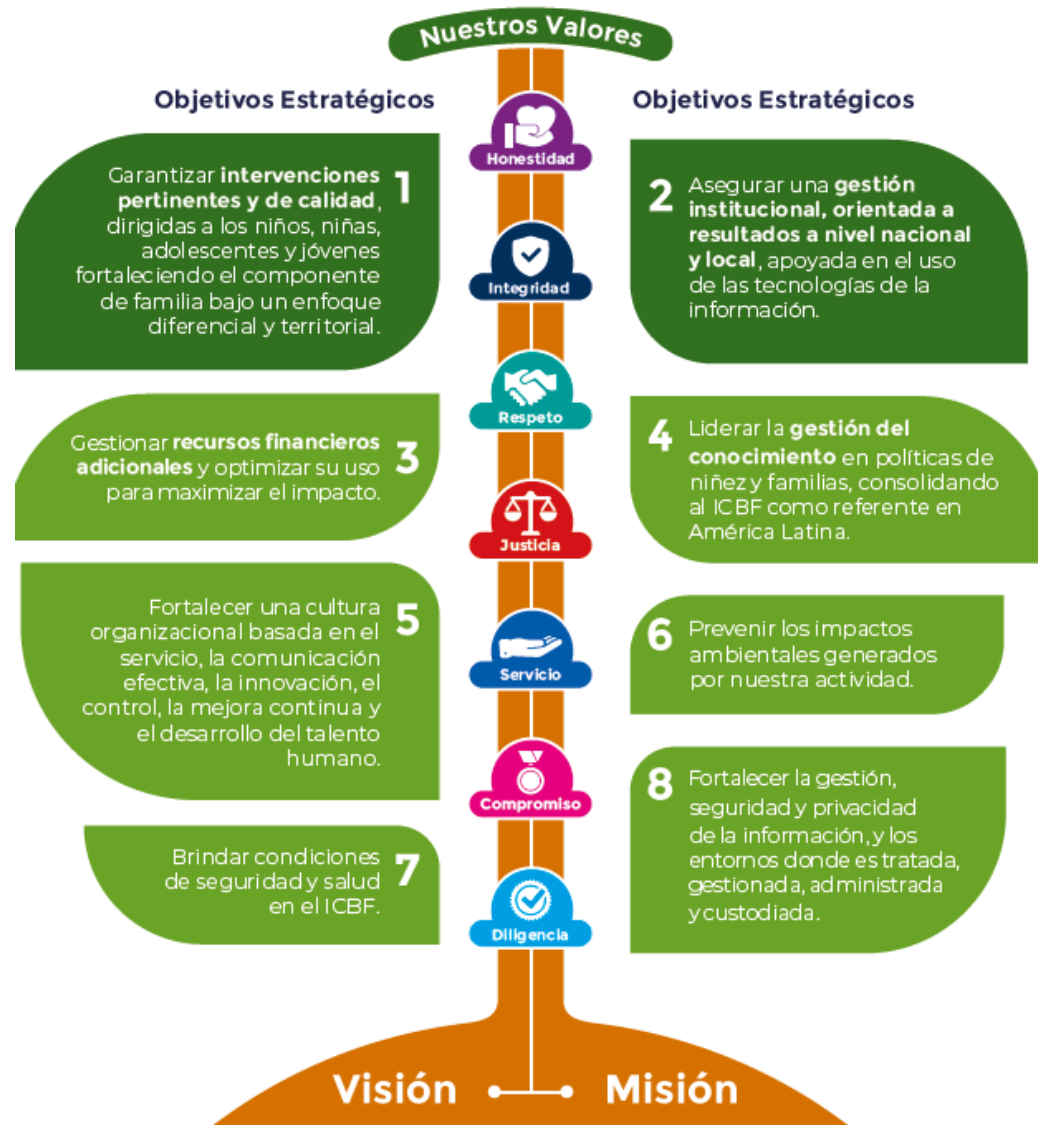

# MAPA ESTRATÉGICO 2019 - 2022

## MISIÓN

Promover el desarrollo y la protección integral de los **niños, niñas y adolescentes**, así como el fortalecimiento de las capacidades de los **jóvenes y las familias** como actores clave de los entornos protectores y principales agentes de transformación social.

## VISIÓN

Lideramos la construcción de un país en el que los **niños, niñas, adolescentes y jóvenes** se desarrollen en condiciones de equidad y libres de violencias.





# ALINEACIÓN ESTRATÉGICA



TRABAJO ARTICULADO ENTRE TODAS LAS ÁREAS CON UN MISMO OBJETIVO

ATENCIÓN DURANTE EL TODO EL CURSO DE VIDA



**Primera  
Infancia**



**Infancia /  
Adolescencia  
y Juventud**



**Nutrición**



**Familias**



**Protección**

PARA GENERAR SOCIEDADES CON BIENESTAR





## PACTO POR LA LEGALIDAD, TRANSPARENCIA Y LUCHA CONTRA LA CORRUPCIÓN

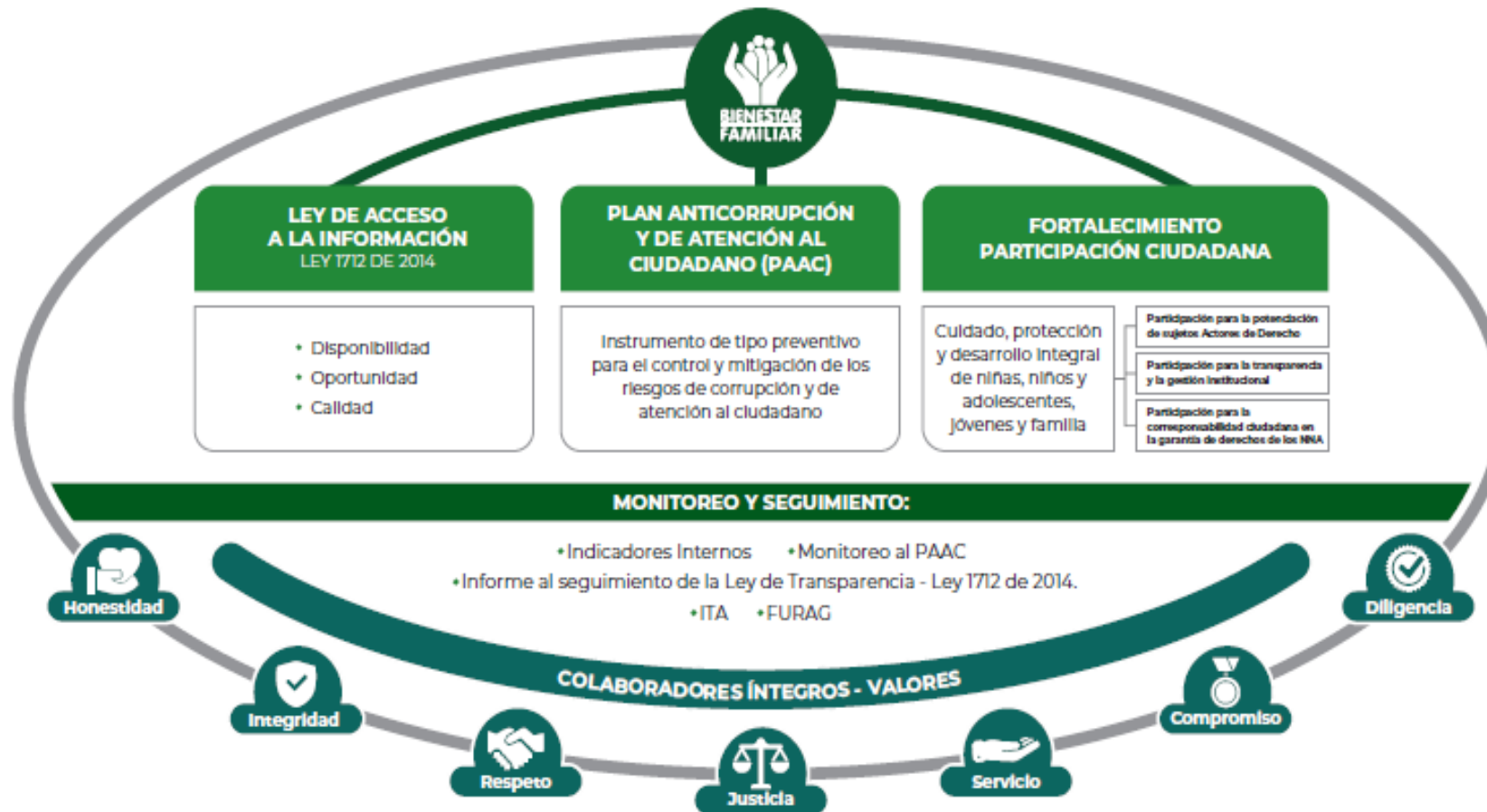

PROCURADURIA: RESULTADO DEL INDICE DE TRANSPARENCIA Y ACCESO A LA INFORMACIÓN- ITA 2020: 100%



## 2. CONTEXTO RENDICIÓN PÚBLICA DE CUENTAS





## RENDICIÓN DE CUENTAS

**OBJETIVO** (Art. 48 de Ley 1757 de 2015):

“Proceso por medio del cual las **entidades de la administración pública** del nivel nacional y territorial y los **servidores públicos informan, explican y dan a conocer los resultados de su gestión** a los ciudadanos, la sociedad civil, otras entidades públicas y a los organismos de control, **a partir de la promoción del diálogo.**”

La rendición de cuentas es una expresión de **control social** que comprende acciones de **petición de información y explicaciones**, así como la **evaluación de la gestión.**”

# ¿PARA QUÉ SE RINDE CUENTAS?



Establecer diálogos participativos con sus grupos de valor.

Informar y explicar en un lenguaje comprensible la gestión realizada, los resultados y avances en la garantía de derechos por los que la entidad trabaja.

Evidenciar las múltiples acciones que desarrolla la entidad ante sus grupos de valor para cumplir con su misión (propósito fundamental).

Fomentar la transparencia, el gobierno abierto y la participación ciudadana en la gestión de la administración pública.

Cumplir con la responsabilidad del Estado de rendir cuentas, de acuerdo con lo establecido en el artículo 50, de la Ley 1757 de 2015.

# MARCO NORMATIVO GENERAL



CONPES 3654 DE 2010

“Política de rendición de cuentas de la Rama Ejecutiva a los ciudadanos”

LEY 489 DE 1998

Artículo 33 “Audiencia públicas”

LEY 1757 DE 2015

Artículos 48 al 59 “Rendición de cuentas de la Rama Ejecutiva”. Manual único de rendición de cuentas.

COMPONENTE – RENDICIÓN DE CUENTAS

Plan Anticorrupción y de Atención al Ciudadano -



# MICROSITIO DE TRANSPARENCIA - PÁGINA WEB



## Transparencia y Acceso a la Información Pública

En cumplimiento de la Ley 1712 de 2014 (Decreto No. 1081 de 2015 y Resolución No. 1519 de 2020), el ICBF pone a disposición de la ciudadanía la siguiente información.



1. Información de la Entidad  
Consultar No. 1



2. Normativa  
Consultar No. 2



3. Contratación  
Consultar No. 3

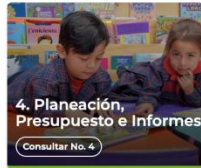

4. Planeación, Presupuesto e Informes  
Consultar No. 4



5. Trámites  
Consultar No. 5



6. Participa  
Consultar No. 6



7. Datos Abiertos  
Consultar No. 7



8. Información Específica para Grupos de Interés  
Consultar No. 8



9. Reporte de información específica por parte de la entidad  
Consultar No. 9

Excepción de publicación: El ICBF es entidad del orden nacional

10. Información tributaria en entidades territoriales locales

## Información de Interés



Gobierno Digital



Rendición de Cuentas



Acuerdos de Paz

### Destacado

Modelo de Transparencia y Lucha contra la Corrupción

Déjanos tu opinión acerca de esta sección. **Participa en la encuesta**

### Normativa Relacionada

→ Ley 1712 de 2014 - Ley de Transparencia y Acceso a la Información Pública.

→ Resolución No. 1519 de 2020

→ Resolución No 3564 de 2015 (derogada)

→ Decreto No. 1081 de 2015

→ Resultados Índice de Transparencia de las Entidades Públicas - ITEP

### Declaración de Accesibilidad y Usabilidad

#### Accesibilidad y Usabilidad Web

En cumplimiento de la normativa aplicable, el ICBF dispone su sitio web garantizando la consulta, descarga e interacción de sus contenidos según los niveles de conformidad mínimos requeridos en la norma colombiana y de estándares web, garantizando así el acceso a la información y realizando actualizaciones permanentes para la gestión de sus contenidos.

## Rendición de Cuentas ICBF

Cómo consultar la sección de rendición de cuentas del portal web ICBF: [Consultar video](#)

Procedimiento Cronograma Componentes Marco Normativo

### Objetivo Procedimiento de Rendición Pública de Cuentas y Mesas Públicas

Definir las acciones y orientaciones del proceso de Rendición Pública de Cuentas y Mesas Públicas sobre la gestión de la Entidad en los temas definidos como de interés para la sociedad; y realizar el seguimiento a los compromisos que de ellas se deriven.

+ Generalidades

+ Definiciones

- Procedimiento Rendición Pública de Cuentas y Mesas Públicas v5 P2.MS
  - Formato Programación y Monitoreo de Eventos RPC y MP v6 F1.P2.MS
  - Formato Análisis Evaluación RPC y MP v3 F10.P2.MS
  - Formato Compromisos RPC y MP v3 F11.P2.MS
  - Formato Resultados RPC y MP v3 F12.P2.MS
  - Formato Consulta Previa MP v3 F6.P2.MS
  - Formato Análisis Consulta Previa MP v3 F7.P2.MS
  - Formato Lista de Asistentes RPC y MP v2 F8.P2.MS
  - Formato Encuesta de Evaluación RPC y MP v3 F9.P2.MS

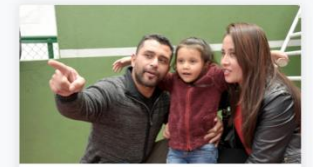

Información Proceso de Rendición de Cuentas ICBF Consolidados



Informes Rendición Pública de Cuentas Regional y Mesas Públicas de Centros Zonales



Consulta Previa Ciudadana para Temas de Mesas Públicas ICBF Definición de temáticas





**NUMERO DE ENCUESTAS**  
**326**

**La parte interesada que participo en la Consulta Previa Virtual: Usuarios, Estado, Veedurías, Ministerio Público, Proveedores, Aliados Estratégicos, Comunidad y Sociedad.**

**Como resultado de 124 encuestas realizadas el tema seleccionado por las partes interesadas fue las Políticas y líneas de acción para la atención integral de niños y niñas de 0 a 5 años.**



# 3. INFORME DE GESTIÓN DE LA VIGENCIA CON ÉNFASIS EN TODOS LOS TEMAS MISIONALES

**Enfoque Territorial y Diferencial - OFERTA**





**POLÍTICAS Y LÍNEAS DE ACCIÓN  
PARA LA ATENCIÓN INTEGRAL DE NIÑOS Y  
NIÑAS  
DE 0 A 5 AÑOS**





## Ley 1098 de 2006

- El **Presidente de la República, los gobernadores y los alcaldes**, son responsables directos del diseño, **formulación y ejecución de la política pública** prioritaria y diferencial de niños, niñas y adolescentes, en sus respectivos niveles de gobierno, conforme el art. 204.

## Ley 1804 de 2016

- **Establece la atención integral a la primera infancia como prioridad para el Estado**, lo que indica que los planes de desarrollo departamentales y municipales, los presupuestos públicos y demás instrumentos de planeación y gestión territorial, deben estar armonizadas con los objetivos y acciones que establece dicha Política.



Colombia ha priorizado el desarrollo integral de los **niños y niñas menores de 6 años** a través de una atención integral que responda al cumplimiento de sus derechos, brindándoles bienestar, acceso a oportunidades y respuestas efectivas ante situaciones de vulneración.



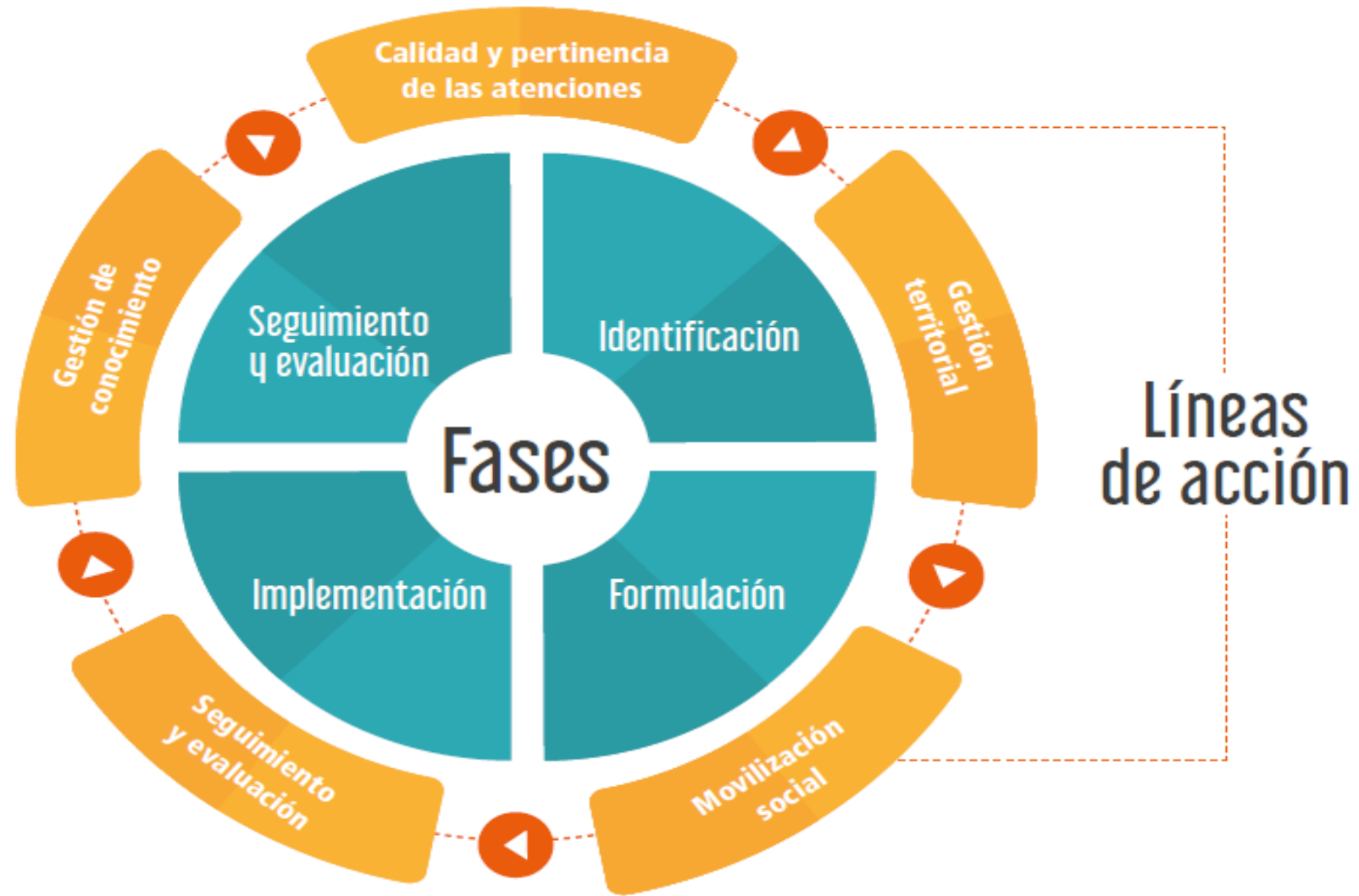





# LEY 1804 DE 2016: ART. 8. FASES DE LA POLÍTICA DE ESTADO DE CERO A SIEMPRE

IDENTIFICACIÓN	FORMULACIÓN	IMPLEMENTACIÓN	SEGUIMIENTO Y EVALUACIÓN DE LA RIA
<ul style="list-style-type: none"><li>• Se diagnosticará el estado de realización de los derechos de los niños y niñas en primera infancia y se analizarán bajo la perspectiva de la RIA (Ruta Integral de Atenciones), las atenciones y la oferta dirigida a esta población.</li></ul>	<ul style="list-style-type: none"><li>• Con base en el diagnóstico de realización de derechos y la RIA local, se formulará un plan de acción con los objetivos, las metas, los indicadores de gestión y de resultado, las acciones, los recursos y los responsables para la ejecución de la RIA (Ruta Integral de Atenciones), de manera complementaria a las políticas existentes.</li></ul>	<ul style="list-style-type: none"><li>• Materialización de las acciones de política como planes, programas y servicios, entre otros, para la ejecución de la RIA local planteada en el plan de acción.</li><li>• Se establecen 5 criterios para determinar que una entidad territorial cuenta con RIA.</li></ul>	<ul style="list-style-type: none"><li>• Este se hará por parte de las instancias de coordinación de infancia o primera infancia de los Consejos de Política Social sobre la base de metas progresivas planteadas en el plan de acción.</li><li>• La evaluación de los resultados alcanzados guiará nuevos cursos de acción en la medida que se vayan alcanzando los objetivos propuestos.</li></ul>



## ARTICULACIÓN INTERSECTORIAL

# EXPERIENCIAS EXITOSAS - REGIONAL VALLE DEL CAUCA



## FUNDACIÓN ONG LA RED

Proceso de formación a las familias en temas determinantes del Componente de Salud y Nutrición.

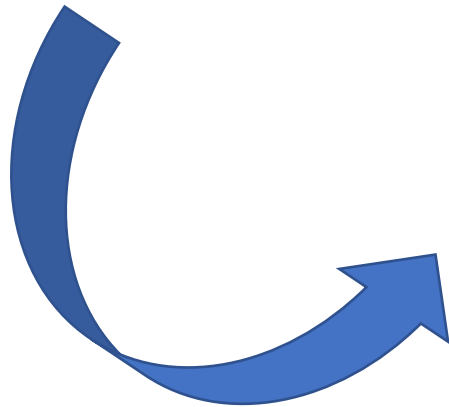

**HCB MC Líderes ONG LA...** Clarivet Líder Grupo 7, Coordi, Coordi...

**HCB MC Líderes ONG LA...** Clarivet Líder Grupo 7, Coordi, Coordi...

**HCB MC Líderes ONG LA...** Clarivet Líder Grupo 7, Coordi, Coordi...

**Hospital Kennedy ESE**  
JORNADA DE VACUNACIÓN CONTRA EL COVID-19, VACUNACIÓN CONTRA LA INFLUENZA.  
• 2das. dosis de PFIZER de 12 años en adelante  
• 1ra. dosis de MODERNA  
• 1ra. dosis para niños de 3 a 11 años (SINOVAC)  
• 2das. dosis de ARAZTRAZENCA  
• INFLUENZA (mayores de 3 años en adelante)  
Día: Sábado 20 de noviembre del 2021  
Hora: 8am y 2pm  
Lugar: parque principal de RIOFRÍO y Hospital Kennedy ESE.  
LLEVAR FOTOCOPIA DEL DOCUMENTO DE IDENTIDAD Y PARA LOS NIÑOS DE 3 A 11 AÑOS CARNET ORIGINAL DE VACUNACION.  
PORQUE SU SALUD NOS INTERESA, TRABAJAMOS PARA USTED

**Jornada nacional de Vacunación**  
¡Busca ya las vacunas!  
Esquema regular para:  
Niños y niñas de 0 a 5 años, de 3 a 11 años, de 1 a 11 años.  
Niñas de 9 a 17 años.  
Mujeres de 10 a 47 años.  
Mujeres embarazadas.  
Adultos mayores de 40 años.  
Personas con enfermedades crónicas.  
Personal de salud.  
Población viajera y migrante.  
Sábado 20 de Noviembre  
De 8:00 a.m. a 3:00 p.m.  
Lugar: Parque Principal  
Recuerda que sin tu esquema regular completo no te puedes vacunar contra el COVID-19.  
¡Te esperamos!

**Puestos de Salud**  
Lunes 08 San Antonio  
Martes 09 Forfán  
Miércoles 10 Victoria  
Jueves 11 San Pedro Claver  
Viernes 12 Aguadara  
Servicios de Primera Infancia e Infancia

**Vacunación Primera dosis MODERNA** mayores de 12 años  
Desde las 8:00 am en adelante  
Se entregarán fichas en orden de llegada.  
RUBÉN CRUZ VÉLEZ (Salud para la Gente)

**Jornada Nacional de Vacunación contra Sarampión y Rubeola**  
Lugares:  
• Puesto de Salud Victoria  
• Puesto de Salud Portales del Río  
• Hospital Rubén Cruz Vélez  
Hora:  
• 7:30 am a 1:00 pm

**Vacunación segunda dosis MODERNA**  
Personas que hayan cumplido 28 días a partir de la primera dosis.  
RUBÉN CRUZ VÉLEZ (Salud para la Gente)



BIENESTAR FAMILIAR





## FUNDACIÓN ONG LA RED

### HOGARES COMUNITARIOS DE BIENESTAR

Procesos de socialización y articulación con Instituciones Educativas de los municipios adscritos al CZ Tuluá

#### Acciones:

- Socialización de cronogramas.
- Sensibilización del proceso de tránsito armónico con las familias y comunidad educativa



# ALIANZAS PÚBLICO PRIVADAS

Articulación y coordinación interinstitucional por parte del operador para la entrega de complementos nutricionales a las familias usuarias.





## CENTRO COMUNITARIO PARA LA INFANCIA TOMAS URIBE URIBE

HOGAR INFANTIL

### VIVENCIO **LAS EMOCIONES** DESDE LA PRIMERA INFANCIA

Apuesta Pedagógica que busca potencializar el desarrollo de habilidades sociales básicas de los niños y niñas, expresión de sus emociones y sentimientos, vinculando al entorno familiar a través de la interacción.

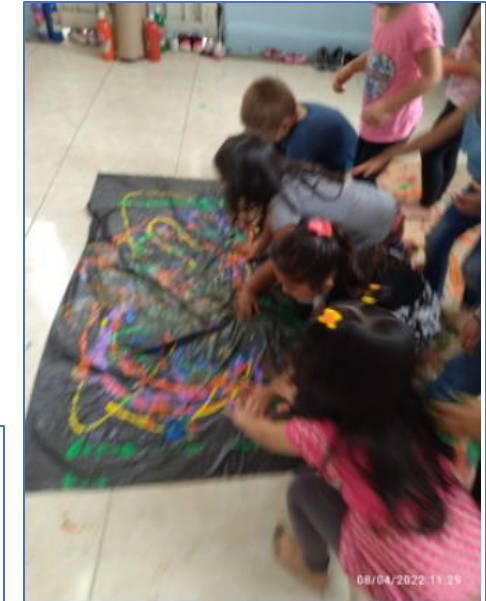



# ALIANZAS PÚBLICO PRIVADAS



Articulación y coordinación por parte del operador con agentes externos para mejoramiento de zonas verdes y juegos infantiles.





- ✓ Atención integral de **8.808 niños y niñas** en las modalidades de primera infancia.
- ✓ Comunicación permanente con los usuarios y acudientes de los niños y las niñas, llevando a cabo un oportuno seguimiento a la garantía de derechos, seguimiento nutricional, seguimiento al proceso pedagógico y apoyo psicosocial,.
- ✓ Activación de rutas de atención ante posibles situaciones de vulneración de derechos.
- ✓ Entrega oportuna de las **Raciones para Preparar** a todos los usuarios de los programas de primera infancia en atención al apoyo y fortalecimiento calórico y nutricional para continuar con un buen proceso en el desarrollo integral de los niños, las niñas y madres gestantes y lactantes.
- ✓ Línea técnica por parte del equipo del SNBF a los (5) municipios sobre la conformación de los equipos técnicos RIA y avance en el ciclo de la gestión de las políticas públicas.





- ✓ Sensibilización a las familias y usuarios en el marco del proceso de retorno gradual a la presencialidad, según **Resolución 0020 del 4 de enero de 2022**.
- ✓ Garantía de las medidas y protocolos de bioseguridad siendo los espacios entornos seguros y protectores.
- ✓ Gestión del acondicionamiento de espacios y mejoramiento de la infraestructura de los espacios de atención a la primera infancia con las administraciones municipales en articulación con el ICBF y en cumplimiento a la política pública de primera infancia Ley 1804/20216 “De 0 a Siempre”.
- ✓ Acompañar técnicamente en el ajuste de las políticas públicas dirigidas a la atención integral de la primera infancia a los municipios de Andalucía, Riofrio, Trujillo y Tuluá, atendiendo las directrices de la Ley 1804 de 2006 y la política pública Nacional.





# 4. INFORME GESTIÓN ADMINISTRATIVA:

Avance de políticas del Modelo Integrado de Planeación y Gestión.



# Resultados MIPG - Diciembre 2021

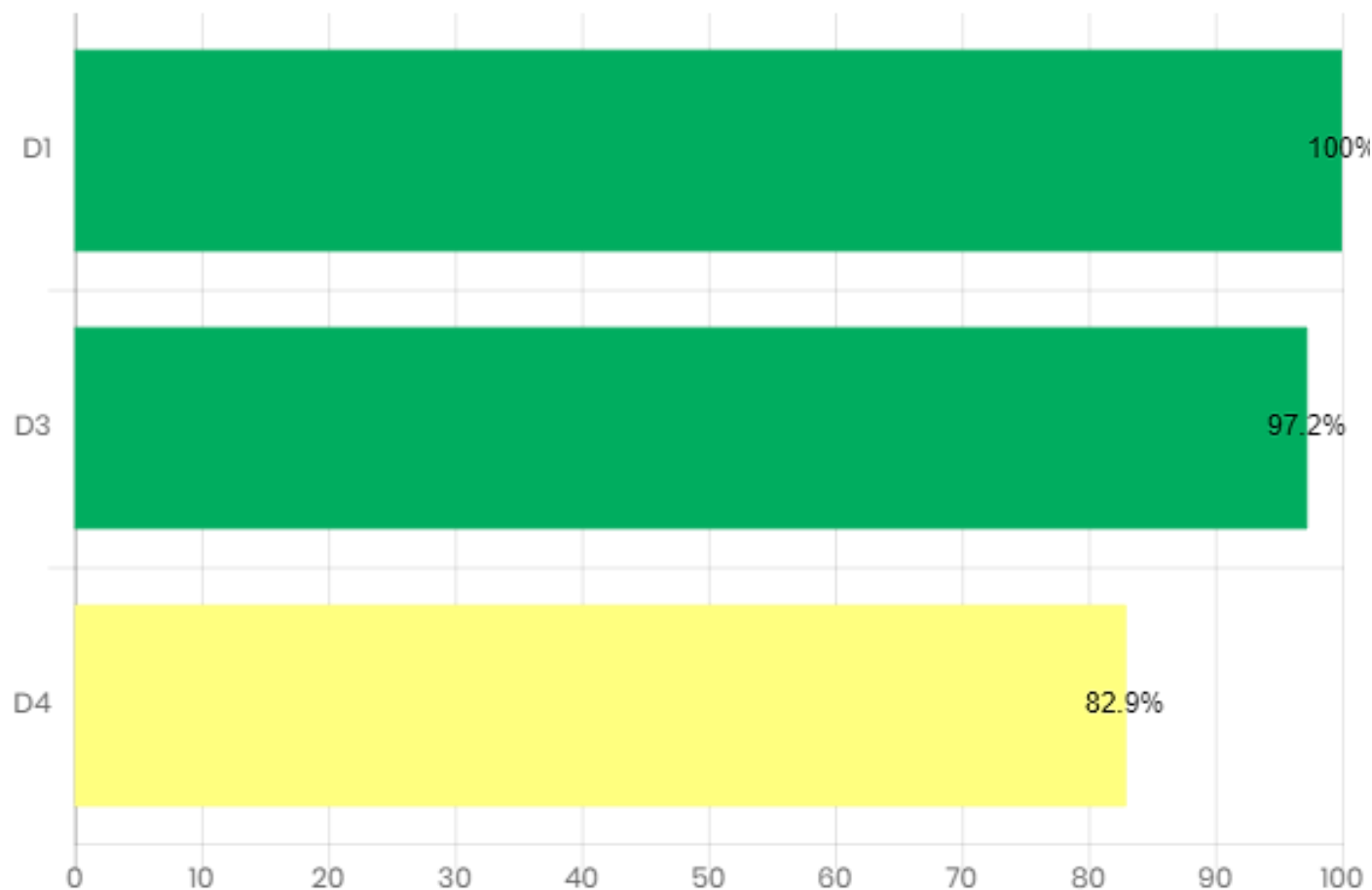

**D1:**TALENTO HUMANO

**D3:** GESTIÓN CON VALORES PARA EL RESULTADO

**D4:** EVALUACIÓN PARA EL RESULTADO



# 5. INFORME EJECUCIÓN FINANCIERA

**PRESUPUESTO DE FUNCIONAMIENTO E INVERSIÓN.**







TIPO DE CONTRATO	2021	VALOR
Contratos de aporte	27	\$18.691.792.313
Contrato prestación servicios profesionales	11	\$331.840.000
Contrato prestación de servicios	2	\$39.713.333
<b>TOTAL</b>	<b>40</b>	<b>\$19.063.345.646</b>

Fuente: Sistema de Información Misional SIM\_ Reporte Contratos Dic 2021



CENTRO ZONA O REGIONAL VALLE DEL CAUCA	PROGRAMACION METAS SOCIALES Y FINANCIERAS		
	CONSOLIDADO DE ATENCION		
MODALIDADES DE ATENCION	CONTRATOS SUSCRITOS	CUPOS CONTRATADOS	USUARIOS ATENDIDOS
PRIMERA INFANCIA	16	6734	8808
ADOLESCENCIA Y JUVENTUD	4	659	650
FAMILIA	1	990	2230
PROTECCION	6	127	274
<b>TOTAL</b>	<b>27</b>	<b>8520</b>	<b>11.962</b>

Fuente: Modulo de Estadísticas Institucionales\_ Reporte de Ejecución Cualitativo de Metas Sociales y Financieras Dic 2021



# 6. INFORME GESTIÓN CONTRACTUAL ASOCIADA A METAS.



# ANDALUCÍA



NOMBRE SERVICIO	SUCURSAL	MUNICIPIO	UNID.	UNID. AGRU.	CUP.	USU.	PRESUPUESTO
MI FAMILIA URBANA	CZ TULUA	ANDALUCÍA	0	0	198	594	\$ 188.723.106
GENERACIONES "SACÚDETE" - ADOLESCENTES (BID)	CZ TULUA	ANDALUCÍA	0	0	60	60	\$ 36.016.350
GENERACIONES "SACÚDETE" - JÓVENES (BID)	CZ TULUA	ANDALUCÍA	0	0	30	30	\$ 18.008.175
GENERACIÓN EXPLORA	CZ TULUA	ANDALUCÍA	0	0	100	100	\$ 84.962.700
HCB AGRUPADOS - COMUNITARIO	CZ TULUA	ANDALUCÍA	2	8	96	96	\$ 149.642.120
HCB - COMUNITARIO	CZ TULUA	ANDALUCÍA	11	0	132	132	\$ 200.840.442
HCB FAMI - FAMILIAR	CZ TULUA	ANDALUCÍA	8	0	96	96	\$ 116.438.144
CDI CON ARRIENDO - INSTITUCIONAL	CZ TULUA	ANDALUCÍA	1	0	88	88	\$ 304.673.952
<b>TOTAL</b>			<b>22</b>	<b>8</b>	<b>800</b>	<b>1.196</b>	<b>\$ 1.099.304.989</b>

Fuente: Sistema de Información Misional SIM\_Ejecución Cualitativo de Metas Sociales y Financieras Dic 2021

# BUGALAGRANDE



NOMBRE SERVICIO	SUCURSAL	MUNICIPIO	UNID.	UNID. AGRU.	CUP.	USU.	PRESUPUESTO
INTERNADO	CZ TULUA	BUGALAGRANDE	1	0	50	100	\$ 524.340.600
GENERACIONES "SACÚDETE" - ADOLESCENTES (BID)	CZ TULUA	BUGALAGRANDE	0	0	60	60	\$ 36.016.350
GENERACIONES "SACÚDETE" - JÓVENES (BID)	CZ TULUA	BUGALAGRANDE	0	0	30	30	\$ 18.008.175
GENERACIÓN EXPLORA	CZ TULUA	BUGALAGRANDE	0	0	100	100	\$ 84.962.700
GENERACIONES ÉTNICAS CON BIENESTAR	CZ TULUA	BUGALAGRANDE	0	0	75	75	\$ 28.665.000
HCB AGRUPADOS - COMUNITARIO	CZ TULUA	BUGALAGRANDE	2	9	108	108	\$ 168.347.385
HCB - COMUNITARIO	CZ TULUA	BUGALAGRANDE	9	0	108	108	\$ 164.323.998
HCB FAMI - FAMILIAR	CZ TULUA	BUGALAGRANDE	8	0	96	96	\$ 116.438.144
DESARROLLO INFANTIL EN MEDIO FAMILIAR SIN ARRIENDO - FAMILIAR	CZ TULUA	BUGALAGRANDE	12	0	345	345	\$ 710.997.390
<b>TOTAL</b>			32	9	972	1.022	\$ 1.852.099.742

# RIOFRIO

NOMBRE SERVICIO	SUCURSAL	MUNICIPIO	UNID.	UNID. AGRU.	CUP.	USU.	PRESUPUESTO
GENERACIONES "SACÚDETE" - ÉTNICOS	CZ TULUA	RIOFRÍO	0	0	100	100	\$ 68.557.450
GENERACIÓN EXPLORA RURAL	CZ TULUA	RIOFRÍO	0	0	50	50	\$ 42.481.350
HCB AGRUPADOS - COMUNITARIO	CZ TULUA	RIOFRÍO	2	6	72	72	\$ 112.231.590
HCB - COMUNITARIO	CZ TULUA	RIOFRÍO	2	0	24	24	\$ 36.516.444
HCB FAMI - FAMILIAR	CZ TULUA	RIOFRÍO	2	0	24	24	\$ 29.109.536
CDI SIN ARRIENDO - INSTITUCIONAL	CZ TULUA	RIOFRÍO	1	0	125	125	\$ 406.439.250
DESARROLLO INFANTIL EN MEDIO FAMILIAR SIN ARRIENDO - FAMILIAR	CZ TULUA	RIOFRÍO	19	0	417	417	\$ 859.379.454
HOGARES INFANTILES - INSTITUCIONAL	CZ TULUA	RIOFRÍO	1	0	130	130	\$ 422.696.820
<b>TOTAL</b>			<b>27</b>	<b>6</b>	<b>942</b>	<b>942</b>	<b>\$ 1.977.411.894</b>

Fuente: Sistema de Información Misional SIM\_Ejecución Cualitativo de Metas Sociales y Financieras Dic 2021



# TRUJILLO



NOMBRE SERVICIO	SUCURSAL	MUNICIPIO	UNID.	UNID. AGRU.	CUP.	USU.	PRESUPUESTO
MI FAMILIA URBANA	CZ TULUA	TRUJILLO	0	0	198	594	\$ 188.723.106
GENERACIONES "SACÚDETE" - ADOLESCENTES (BID)	CZ TULUA	TRUJILLO	0	0	60	60	\$ 36.016.350
GENERACIONES "SACÚDETE" - JÓVENES (BID)	CZ TULUA	TRUJILLO	0	0	30	30	\$ 18.008.175
GENERACIÓN EXPLORA	CZ TULUA	TRUJILLO	0	0	50	50	\$ 42.481.350
GENERACIÓN EXPLORA RURAL	CZ TULUA	TRUJILLO	0	0	50	50	\$ 42.481.350
GENERACIONES ÉTNICAS CON BIENESTAR	CZ TULUA	TRUJILLO	0	0	100	100	\$ 38.220.000
HCB AGRUPADOS - COMUNITARIO	CZ TULUA	TRUJILLO	2	8	96	96	\$ 149.642.120
HCB - COMUNITARIO	CZ TULUA	TRUJILLO	9	0	108	108	\$ 164.323.998
ATENCIÓN PROPIA E INTERCULTURAL	CZ TULUA	TRUJILLO	4	0	98	98	\$ 288.872.150
CDI CON ARRIENDO - INSTITUCIONAL	CZ TULUA	TRUJILLO	1	0	68	68	\$ 235.429.872
DESARROLLO INFANTIL EN MEDIO FAMILIAR SIN ARRIENDO - FAMILIAR	CZ TULUA	TRUJILLO	18	0	438	438	\$ 902.657.556
<b>TOTAL</b>			<b>34</b>	<b>8</b>	<b>1.296</b>	<b>1.692</b>	<b>\$ 2.106.856.027</b>

Fuente: Sistema de Información Misional SIM\_Ejecución Cualitativo de Metas Sociales y Financieras Dic 2021

# TULUÁ



NOMBRE SERVICIO	SUCURSAL	MUNICIPIO	UNID.	UNID. AGRU.	CUP.	USU.	PRESUPUESTO
MI FAMILIA URBANA	CZ TULUA	TULUÁ	0	0	594	1.782	\$ 566.169.318
DE TÚ A TÚ - ADOLESCENCIA Y JUVENTUD	CZ TULUA	TULUÁ	1	0	9	9	\$ 54.504.450
HOGAR SUSTITUTO ONG - DISCAPACIDAD	CZ TULUA	TULUÁ	8	0	16	32	\$ 194.744.816
HOGAR SUSTITUTO ONG - VULNERACIÓN	CZ TULUA	TULUÁ	24	0	70	140	\$ 639.861.762
INTERNADO PREPARACIÓN PARA LA VIDA INDEPENDIENTE	CZ TULUA	TULUÁ	1	0	27	54	\$ 283.143.924
APOYO PSICOLÓGICO ESPECIALIZADO	CZ TULUA	TULUÁ	1	0	120	240	\$ 241.093.440
EXTERNADO MEDIA JORNADA	CZ TULUA	TULUÁ	1	0	50	100	\$ 191.622.200
HOGAR GESTOR - DISCAPACIDAD	CZ TULUA	TULUÁ	1	0	1	2	\$ 2.643.690
GENERACIONES "SACÚDETE" - ADOLESCENTES (BID)	CZ TULUA	TULUÁ	0	0	60	60	\$ 36.016.350
GENERACIONES "SACÚDETE" - JÓVENES (BID)	CZ TULUA	TULUÁ	0	0	30	30	\$ 18.008.175
DE TÚ A TÚ - INFANCIA	CZ TULUA	TULUÁ	1	0	31	31	\$ 187.737.550

Fuente: Sistema de Información Misional SIM\_Ejecución Cualitativo de Metas Sociales y Financieras Dic 2021

# TULUÁ



NOMBRE SERVICIO	SUCURSAL	MUNICIPIO	UNID.	UNID. AGRU.	CUP.	USU.	PRESUPUESTO
DE TÚ A TÚ - INFANCIA	CZ TULUA	TULUÁ	1	0	31	31	\$ 187.737.550
GENERACIÓN EXPLORA RURAL	CZ TULUA	TULUÁ	0	0	100	100	\$ 84.962.700
GENERACIONES ÉTNICAS CON BIENESTAR	CZ TULUA	TULUÁ	0	0	25	25	\$ 9.555.000
LIBERTAD ASISTIDA/VIGILADA	CZ TULUA	TULUÁ	1	0	50	50	\$ 169.566.250
HCB AGRUPADOS - COMUNITARIO	CZ TULUA	TULUÁ	3	8	96	96	\$ 149.642.120
HCB - COMUNITARIO	CZ TULUA	TULUÁ	93	0	1.116	1.116	\$ 1.698.014.646
HCB FAMI - FAMILIAR	CZ TULUA	TULUÁ	36	0	432	432	\$ 523.971.648
CDI CON ARRIENDO - INSTITUCIONAL	CZ TULUA	TULUÁ	3	0	230	230	\$ 796.306.920
CDI SIN ARRIENDO - INSTITUCIONAL	CZ TULUA	TULUÁ	5	0	813	813	\$ 2.643.480.882
DESARROLLO INFANTIL EN MEDIO FAMILIAR SIN ARRIENDO - FAMILIAR	CZ TULUA	TULUÁ	26	0	955	955	\$ 1.968.123.210
HOGARES INFANTILES - INSTITUCIONAL	CZ TULUA	TULUÁ	5	0	581	581	\$ 1.889.129.634
<b>TOTAL</b>			210	8	5.406	6.878	\$ 12.348.298.685



# 7. INFORME EJECUCIÓN DE POLÍTICAS, PROGRAMAS Y PROYECTOS

Cumplimiento Del PND Y Objetivos De Desarrollo Sostenible.





**Porcentaje de mujeres con bajo peso en periodo de gestación, que logran ganar peso de forma adecuada de acuerdo con sus semanas de edad gestacional.**

Área	Numerador	Denominador	Resultado	Avance	Rango
CZ Tuluá	NA	NA	NA	NA	



## Porcentaje de niñas y niños menores de 5 años atendidos que mejoran su estado nutricional.

Área	Numerador	Denominador	Resultado	Avance	Rango
CZ Tuluá	NA	NA	NA	NA	





## Porcentaje de peticiones ciudadanas atendidas oportunamente

Área	Numerador	Denominador	Resultado	Avance	Rango
CZ Tuluá	116	121	95.9%	95.9%	En Riesgo



## Porcentaje de Avance del Cumplimiento Planes de Tratamiento de Riesgos

Área	Numerador	Denominador	Resultado	Avance	Rango
CZ Tuluá	100		100%	100%	Óptimo



# 8. INFORME ACUERDO DE PAZ: AVANCES EN LA IMPLEMENTACIÓN



¿Cómo lo hicimos?  
Escriba en máximo una página las acciones realizadas



¿En qué municipios desarrollamos la acción?



¿Quiénes se beneficiaron?  
Escriba en máximo un párrafo la población beneficiada (territorios).

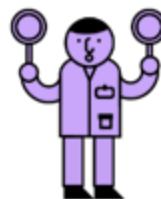

¿Qué desafíos y retos tuvimos para el cumplimiento?  
Escriba cuáles fueron los retos más relevantes, en máximo una página, en especial las medidas adoptadas por COVID (si aplica).



# ACUERDOS DE PAZ

Los municipios adscritos al CZ Tuluá, no fueron priorizados en los Acuerdo de Paz, pero si se tiene actualmente acciones de atención y prevención en zonas donde existe Alertas Tempranas emitidas por la Defensoria del Pueblo para los municipios de Bugalagrande, Trujillo y Tuluá.

Para mayor información sobre los acuerdos de Paz, acceder al siguiente link:

- <https://www.icbf.gov.co/acuerdos-de-paz>



## Compromiso

Elaborar campañas para la erradicación del trabajo infantil y medidas inmediatas para la erradicación de las peores formas de trabajo infantil, en el marco de la implementación de un Plan progresivo de protección social y de garantía de derechos de los trabajadores y trabajadoras rurales.

Indicador	Tipo	Inicio	Fin	Sector
A.453. Territorios definidos en el respectivo plan (identificados en alto riesgo de trabajo infantil) con acciones que contribuyan a prevenir y erradicar el trabajo infantil y proteger al adolescente trabajador.	Temático	2017	2026	Inclusión Social y Reconciliación - ICBF
A.453P. Municipios PDET con acciones que contribuyan a prevenir y erradicar el trabajo infantil y proteger al adolescente trabajador.	PDET	2017	2026	Inclusión Social y Reconciliación - ICBF

¿Cómo se hizo?

Los indicadores A453 y A453P del Plan Marco de Implementación buscan impulsar acciones que contribuyan a la prevención y erradicación del trabajo infantil en los municipios identificados en alto riesgo. En este sentido, durante la vigencia 2020 se desarrollaron acciones de prevención y erradicación de esta vulneración en un total de 127 municipios, de los cuales 31 fueron municipios PDET.





## ¿En qué municipios se desarrolló la acción?

En 2020, a través del programa Generaciones 2.0 - Sacúdete, se llegó con atención a 127 municipios del territorio nacional, de los cuales 96 son municipios no PDET (que se relacionan con el indicador A453) y 31 son municipios PDET (que se relacionan con el indicador A453P). A continuación, se presenta el listado con esta información.

Municipios del indicador A453:

Tabla 1. Territorios no PDET en los que se implementó el programa Generaciones 2.0 - Sacúdete en 2020

### DEPARTAMENTO MUNICIPIO

Valle del Cauca    Riofrio



# 9. ESPACIO DE PARTICIPACIÓN DE PARTES INTERESADAS





Mediante los Comités de Control Social de las unidades de servicio de primera infancia, se establecieron encuentros con el alcalde municipal de Tuluá para gestión de adecuaciones de infraestructura.





# 10. COMPROMISOS ADQUIRIDOS: INFORME PARA EL SEGUIMIENTO





COMPROMISO POR CENTRO ZONAL	RESPONSABLE	FECHA DE CUMPLIMIENTO (DENTRO DE LA VIGENCIA)
Realizar gestión ante las administraciones municipales la adecuación de infraestructura de los espacios propios del territorio donde operan modalidades de primera infancia	Coordinadora CZ Tuluá	30/09/2021
Solicitar al grupo de Ciclos de Vida y Nutrición de la Sede Regional, la posibilidad de aumentar la cantidad de Bienestarina AAVN que se entrega en las modalidades de atención y servicios.	Coordinadora CZ Tuluá	29/09/2021
Realizar la revisión el marco de los comités técnicos operativos en conjunto con los operadores, de los alimentos que se están entregando (Frijjol y Atún) con posibilidad de buscar mayor variedad en estos productos, conservando el componente nutricional.	Coordinadora CZ Tuluá	07/09/2021



# 11. CANALES Y MEDIOS PARA ATENCIÓN A LA CIUDADANÍA E INFORME PQRS





TIPO	PRINCIPALES MOTIVOS	2021	OPORTUNIDAD RESPUESTA
Peticiones	Actas Complementaria	1	100%
	Adopciones	4	100%
	Alimentos	6	100%
	Asistencia y asesoría a la familia	1	100%
	Centros de Desarrollo Infantil para la primera infancia	1	100%
	Certificación Madres Comunitarias	1	100%
	Certificación Madres Sustitutas	2	100%
	Diligencias Administrativas	14	100%
	Filiación	3	100%
	Modalidad institucional primera infancia	1	100%
	Otras instituciones	5	100%
	Patria potestad	1	100%
	Permiso de Salida del país	9	100%
	Presunta vulneración de derechos	1	100%
	Proceso de Restablecimiento de derechos de NNA	2	100%
Servicio al ciudadano	10	100%	





TIPO	PRINCIPALES MOTIVOS	2021	OPORTUNIDAD RESPUESTA
Peticiones	Solicitud de Copias	8	100%
	Solicitud de información órganos de control, inspección y vigilancia	1	100%
	Asistencia y Asesoría a la Familia	1	100%
	Proceso conflicto con la ley (PCL)	5	100%
	Reporte de Amenaza o Vulneración de derechos_Violencia física, psicológica y/o negligencia Situación de Alta Permanencia en Calle	10	100%
	Reporte de Amenaza o Vulneración de derechos_ Situación de Alta Permanencia en Calle	1	100%
	Solicitud de Restablecimiento de Derechos (SRD)	51	100%
	Solicitud de Restablecimiento de Derechos-Otras Autoridades (SRD_OA)	2	100%
	Trámite de Adopción	1	100%
Trámite de atención Extraprocesal (TAE)	82	100%	



TIPO	PRINCIPALES MOTIVOS	2021	OPORTUNIDAD RESPUESTA
Quejas	Incumplimiento u omisión de actuaciones dentro del debido proceso	1	100%
	Maltrato al Ciudadano	1	100%
	Omisión o extralimitación de deberes o funciones	1	100%
Sugerencias	Felicitaciones y Agradecimientos	1	100%
<b>TOTAL</b>		<b>228</b>	<b>100%</b>

Fuente: Sistema de Información Misional SIM Reporte de peticiones Dic 2021

# CANALES DE ATENCIÓN

Se fortalecieron los canales de atención 24/7 para niños, niñas y adolescentes que se sienten amenazados o han visto vulnerados sus derechos:

## Canales de Atención a la Ciudadanía



### Chat ICBF

Disponible lunes a domingo 6:00 am a 9:00 pm



### Videollamada

Disponible lunes a sábado 6:00 a.m. a 9:00 p.m.



### WhatsApp

Envía mensajes a través de la aplicación desde tu celular. Disponible lunes a domingo 6:00 am a 9:00 pm



### Llamada en Línea

Disponible lunes a sábado 6:00 a.m. a 9:00 p.m.



### Línea Anticorrupción

Informe de denuncias



### Puntos de Atención

Direcciones regionales y centros zonales del ICBF



### Correo de contacto

atencionalciudadano@icbf.gov.co



### Notificaciones Judiciales

NotificacionesJudiciales@icbf.gov.co



Ventanilla de Trámites y Servicios



Portafolio de Oferta Institucional



Preguntas y Respuestas Frecuentes



LÍNEA DE ATENCIÓN A NIÑOS, NIÑAS Y ADOLESCENTES.  
PROTECCIÓN · EMERGENCIA · ORIENTACIÓN

# LÍNEA ANTICORRUPCIÓN Y PÁGINA WEB



## LÍNEA ANTICORRUPCIÓN



Canales Dispuestos

- ↳ Línea gratuita nacional ICBF: 018000 91 80 80 - Opción 4. Para la recepción de denuncias de presuntos actos de corrupción el horario de atención es de Lunes a Viernes de 8 am a 5 pm.
- ↳ Correo electrónico: [Anticorrupcion@icbf.gov.co](mailto:Anticorrupcion@icbf.gov.co)
- ↳ Chat ICBF y Llamada en Línea
- ↳ Videollamada

## [WWW.ICBF.GOV.CO](http://WWW.ICBF.GOV.CO)

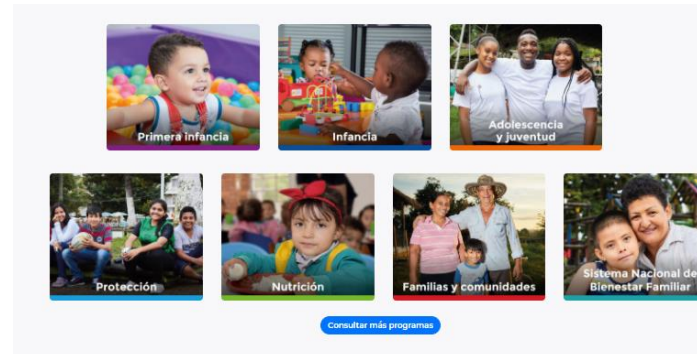

### Enlaces de Interés

- |  |   |   |                                  |   |                            |
|--|---|---|----------------------------------|---|----------------------------|
| <a href="#">Transparencia y Acceso a la Información Pública</a>                            | <a href="#">Rendición de Cuentas ICBF</a>                                   | <a href="#">Innovación ICBF</a>                             | <a href="#">Gobierno Digital</a> | <a href="#">Normativa Institucional</a> | <a href="#">Citaciones</a> |
| <a href="#">Prosperidad Social (DPS)</a>   | <a href="#">Colombia Compra Eficiente</a>                                   | <a href="#">Datos Abiertos</a>                              |                                  |   |                            |
| <a href="#">Centro de Memoria Histórica</a>  | <a href="#">Función Pública</a>   | <a href="#">Convocatoria No.433 2016 - ICBF</a>             |                                  |   |                            |
| <a href="#">Unidad de Atención y Reparación Integral a las Víctimas</a>                    | <a href="#">Sistema de Información y Gestión del Empleo Público (SIGEP)</a> | <a href="#">Acciones de Tutela Convocatoria No.433 2016</a> |                                  |   |                            |
| <a href="#">SNADIV - Sistema Nacional de Atención y Reparación Integral a las Víctimas</a> | <a href="#">Sistema Único de Información de la Niñez - SUIN</a>             |   |                                  |   |                            |

- Programas, estrategias y servicios
- Trámites
- Espacios de participación en línea
- Oferta de información en canal electrónico
- Conjuntos de datos abiertos disponibles
- Avances y resultados de la gestión institucional
- El Plan anticorrupción y de atención al ciudadano
- Informes de Rendición de Cuentas y Mesas Públicas



# 12. EVALUACIÓN DE LA AUDIENCIA DE RENDICIÓN PÚBLICA DE CUENTAS







PÚBLICA



# GRACIAS



El futuro  
es de todos

Gobierno  
de Colombia



**BIENESTAR  
FAMILIAR**