

Mesa Pública de Redición de Cuentas

ICBF RINDE

cuentas 2023

Regional **Nariño**
Centro Zonal **Ipiales**
Fecha **05/07/2023**

Coordinador **Rolando Ivan Muñoz Puetaman**



**BIENESTAR
FAMILIAR**



COLOMBIA
POTENCIA DE LA
VIDA



Silenciar los micrófonos y apagar cámara de video.



Se informa que la reunión se grabará.



Se realizará el registro de los asistentes a través del formulario enviado al chat de la reunión Teams.



Si desea intervenir deberá levantar la mano y el moderador dará la palabra.

ICBF-ORDEN DEL DÍA

MESAS PÚBLICAS DE LA RENDICIÓN PÚBLICA DE CUENTAS

Himno Nacional.

Instalación por parte de **Rolando Ivan Muñoz Puetaman – Coordinador ICBF Centro Zonal Ipiales.**

1. Contexto institucional.
2. Contexto Rendición Pública de Cuentas.
3. **Informe de gestión** de la vigencia con énfasis en todos los temas Misionales: enfoque territorial y diferencial.
4. **Gestión administrativa:** Avance de políticas del Modelo Integrado de Planeación y Gestión.
5. **Ejecución financiera:** presupuesto de funcionamiento e inversión.
6. **Gestión contractual** asociada a metas.
7. **Ejecución de políticas, programas y proyectos:** cumplimiento del PND y Objetivos de Desarrollo Sostenible.
8. **Acuerdo de paz:** avances en la implementación.
9. **Espacio de participación** de partes interesadas.
10. **Compromisos adquiridos:** informe para el seguimiento.
11. **Canales y medios para atención** a la ciudadanía e informe PQRS.
12. **Evaluación** de la Audiencia de Rendición Pública de Cuentas.

Cierre.

CONTEXTO INSTITUCIONAL



EL ICBF

Establecimiento público descentralizado, con personería jurídica, autonomía administrativa y patrimonio propio.

Creado por la Ley 75 de 1968 y adscrito al Departamento administrativo para la Prosperidad Social - Decreto No. 4156 de 2011.



33 regionales



215 Centros Zonales



1.122 Municipios con Atención del ICBF

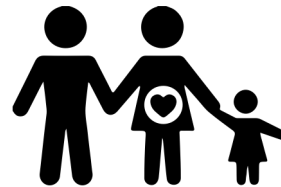

2.713.564 usuarios atendidos en 2022*



\$7,9 billones (Inversión 2022)

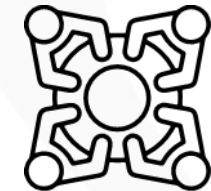

8.856 planta aprobada (2021)
4.958 contratistas (Dic 2022)

MAPA ESTRATÉGICO 2019-2022

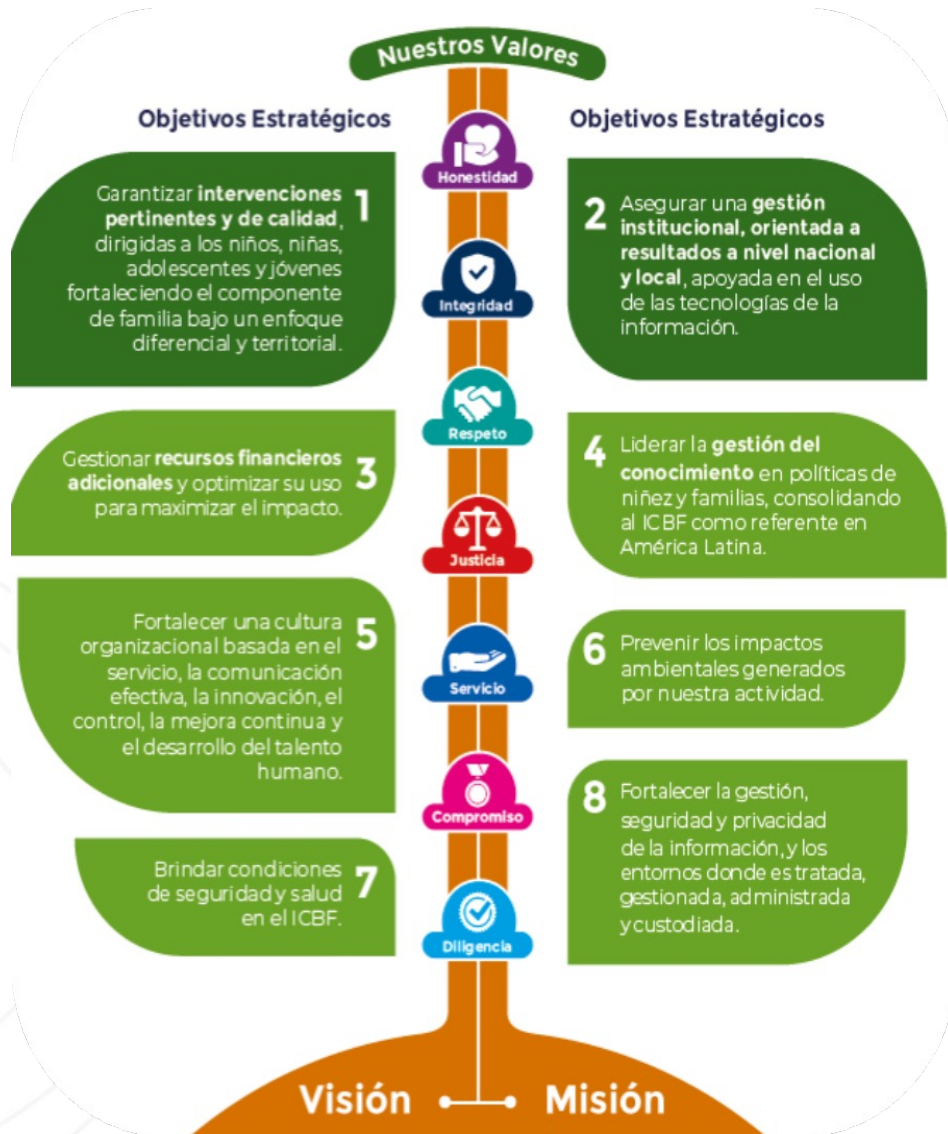

MISIÓN

Promover el desarrollo y la protección integral de los **niños, niñas y adolescentes**, así como el fortalecimiento de las capacidades de los **jóvenes y las familias** como actores clave de los entornos protectores y principales agentes de transformación social.

VISIÓN

Lideramos la construcción de un país en el que los **niños, niñas, adolescentes y jóvenes** se desarrollen en condiciones de equidad y libres de violencias.

Alineación estratégica

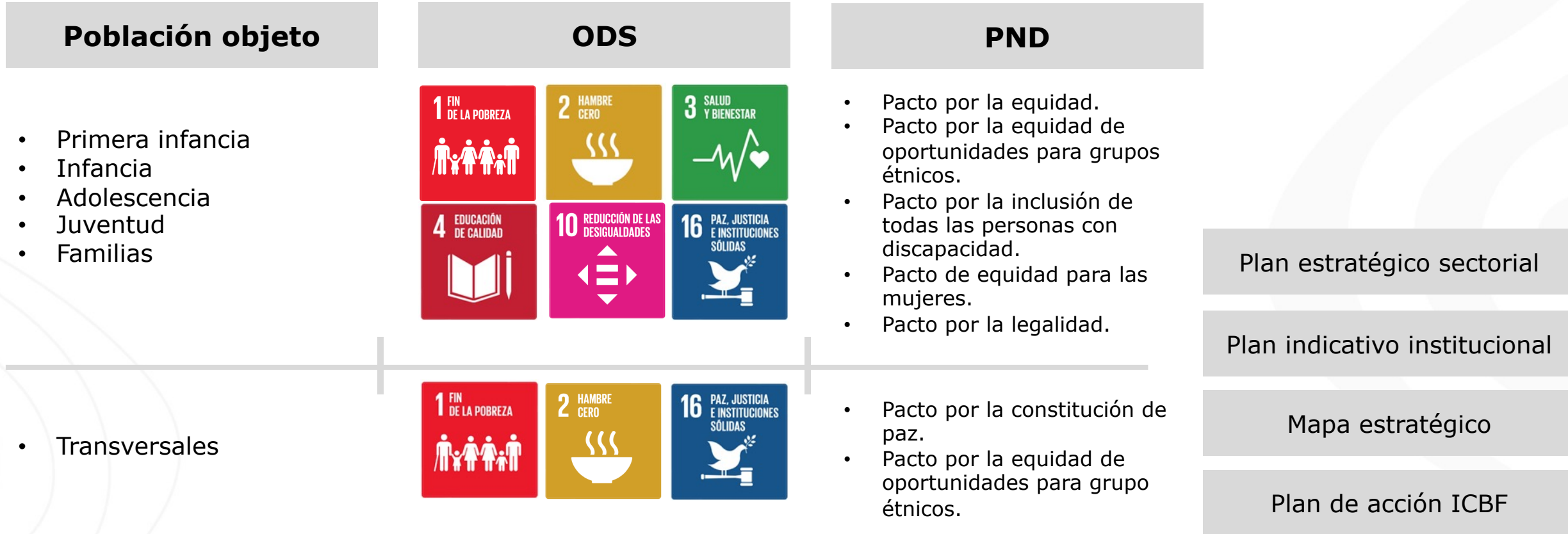

Alineación estratégica

TRABAJO ARTICULADO ENTRE TODAS LAS ÁREAS CON UN MISMO OBJETIVO

ATENCIÓN DURANTE TODO EL CURSO DE VIDA

Prevención y protección para el desarrollo integral



PARA GENERAR SOCIEDADES CON BIENESTAR

Instituto Colombiano de Bienestar Familiar

MODELO DE TRANSPARENCIA Y LUCHA CONTRA LA CORRUPCIÓN



CONTEXTO MESAS PÚBLICAS



Instituto Colombiano de Bienestar Familiar

7 COMPONENTES



Ley 2195 de 2022 - Art. 31
Programa de Transparencia y Ética
Pública

Modifica



Ley 1474 de 2011 - Art. 73
Plan Anticorrupción y de Atención al
Ciudadano

- Gestión del Riesgo de Corrupción
- Racionalización de trámites
- Servicio al Ciudadano
- Rendición de Cuentas
- Transparencia y Acceso a la Información Pública.

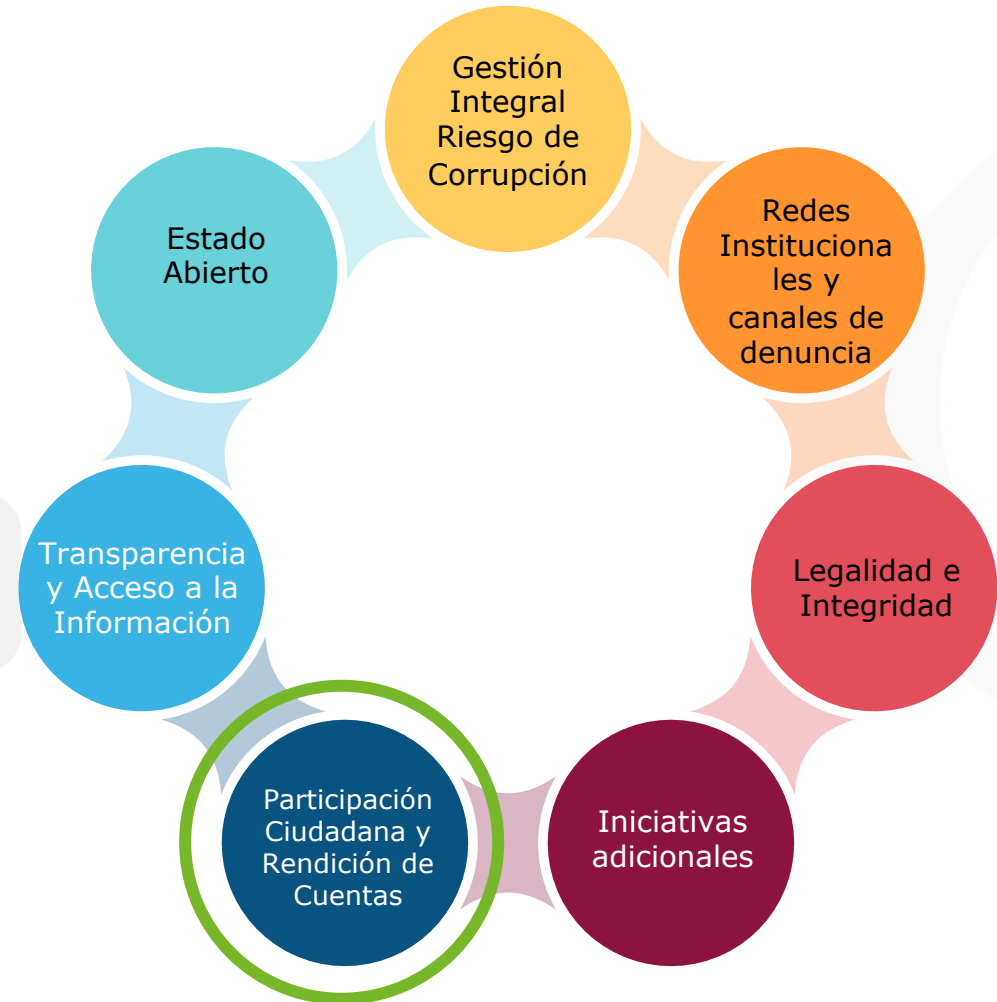

MESAS PÚBLICAS

Ley 1712 de 2014	Ley de Transparencia y Acceso a la Información Pública.
Decreto 183 de 2015	Único de la Función Pública, en el Art. 2.2.22.1 y siguientes, estableció que el Plan Anticorrupción y de Atención al Ciudadano hace parte del Modelo Integrado de Planeación y Gestión del Decreto 2482 de 2012.
Ley 1755 de 2015	-Ley que regula el derecho fundamental de petición. -Ley de Promoción y Protección al Derecho a la Participación Ciudadana.
Decreto 1499 de 2017	Por el cual se actualizó el MIPG para el orden nacional e hizo extensiva su implementación diferencial a las entidades territoriales.
Decreto 1081 de 2015	Metodología y estándares, que deben cumplir las entidades públicas: «Estrategias para la construcción del Plan Anticorrupción y de Atención al Ciudadano V2 2015».
Decreto 230 de 2021	Por la cual se crea el Sistema Nacional de Rendición de Cuentas (SNRdC),
Documento CONPES 167 de 2013	“Estrategia Nacional de la Política Pública Integral Anticorrupción”.
LEY 2195 DE 2022	Programa de Transparencia y Ética Pública

Transparencia y Acceso a la Información Pública

En cumplimiento de la Ley 1712 de 2014 (Decreto No. 1081 de 2015 y Resolución No. 1519 de 2020), el ICBF pone a disposición de la ciudadanía la siguiente información.

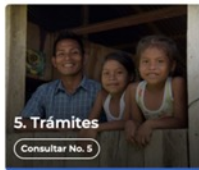
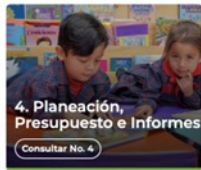
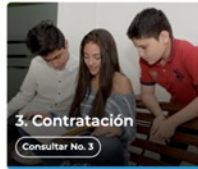
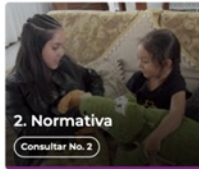

Excepción de publicación: El ICBF es entidad del orden nacional

10. Información tributaria en entidades territoriales locales

Información de Interés



Destacado



Modelo de Transparencia y Lucha contra la Corrupción



Déjanos tu opinión acerca de esta sección. **Participa en la encuesta**

Normativa Relacionada

- Ley 1712 de 2014 - Ley de Transparencia y Acceso a la Información Pública.
- Resolución No. 1519 de 2020
- Resolución No. 3564 de 2015 (derogada)
- Decreto No. 1081 de 2015

→ Resultados Índice de Transparencia de las Entidades Públicas - ITEP

Declaración de Accesibilidad y Usabilidad

Accesibilidad y Usabilidad Web

En cumplimiento de la normativa aplicable, el ICBF dispone su sitio web garantizando la consulta, descarga e interacción de sus contenidos según los niveles de conformidad mínimos requeridos en la norma colombiana y de estándares web, garantizando así el acceso a la información y realizando actualizaciones permanentes para la gestión de sus contenidos.

Rendición de Cuentas ICBF

Cómo consultar la sección de rendición de cuentas del portal web ICBF: [Consultar video](#)



Objetivo Procedimiento de Rendición Pública de Cuentas y Mesas Públicas

Definir las acciones y orientaciones del proceso de Rendición Pública de Cuentas y Mesas Públicas sobre la gestión de la Entidad en los temas definidos como de interés para la sociedad; y realizar el seguimiento a los compromisos que de ellas se deriven.

+ Generalidades

+ Definiciones

- **Procedimiento Rendición Pública de Cuentas y Mesas Públicas v5**
 - P2.MS
 - Formato Programación y Monitoreo de Eventos RPC y MP v6
F1.P2.MS
 - Formato Análisis Evaluación RPC y MP v3
F10.P2.MS
 - Formato Compromisos RPC y MP v3
F11.P2.MS
 - Formato Resultados RPC y MP v3
F12.P2.MS
 - Formato Consulta Previa MP v3
F6.P2.MS
 - Formato Análisis Consulta Previa MP v3
F7.P2.MS
 - Formato Lista de Asistentes RPC y MP v2
F8.P2.MS
 - Formato Encuesta de Evaluación RPC y MP v3
F9.P2.MS



RESULTADO CONSULTA PREVIA

NÚMERO DE ENCUESTAS

1284 Encuestas Aplicadas

PARTICIPACIÓN

Usuarios	935	73%
Proveedores	67	5%
Comunidad	101	8%
Sociedad	181	14%

RESULTADO

Atención Integral niños y niñas de 0 a 5 Años	538	42%
Entrega de Canastas Nutricionales	86	7%
Sanar para Crecer esquema de bienestar emocional	83	6%

INFORME DE GESTIÓN DE LA VIGENCIA CON ÉNFASIS EN TEMAS MISIONALES

Enfoque Territorial y Diferencial





En la vigencia 2022, se llevó a cabo la Mesa Pública de Alimentos Manejo y Distribución de Alto Valor Nutricional contando con la participación de diferentes actores que intervienen en el suministro de estos productos alimenticios, entre los que se incluyen las Entidades Administradoras de Servicios de los Programas Misionales de Promoción y Prevención y Protección, profesionales del ICBF Centro Zonal Ipiales; con el propósito de fortalecer los conocimientos que tanto los usuarios como la comunidad tienen de estos alimentos, que se distribuyen de forma gratuita como parte de la complementación alimentaria y nutricional en los servicios institucionales.

- CDI Semillitas del Progreso Municipio de Cordoba Nariño- Fundación Renovar.
- MINDALA (Acto de compartir e intercambiar conocimientos, alimentos, semillas y saberes).
- La experiencia responde a un proyecto pedagógico contextualizado, flexible y construido colectivamente por las niñas, los niños, sus familias, agentes educativos y la comunidad perteneciente al CDI.



- Se rescatan dos ámbitos: como garante de derechos de la primera infancia y otro como mediadora en las conexiones de la vida cotidiana de las niñas y los niños y las representaciones de sus entornos, características particulares, familiares y culturales de los territorios.
- La propuesta responde al Artículo 42 del decreto 1953 de 2014 estrategias y acciones de semillas de vida, en los ítems g y h los cuales contemplan: Desarrollar propuestas pedagógicas con los niños y niñas que rescaten y preserven la cultura, cosmovisión y la relación con la madre naturaleza; y el reconocimiento de los espacios para el ejercicio de la ritualidad como medios de vivencia y formación cultural, promoviendo y facilitando la participación de los niños y niñas.

Protección

Procesos Misionales



Más de Mapa de Procesos

➤ **Garantizar el derecho de los NNA a tener una familia y o ser separado de ella.**

Se tramitaron Adopciones de NNA con necesidades especiales, es el caso concreto de NNA con DX de salud (discapacidad) y NNA con necesidades especiales por su edad (13 años), adopción que se realiza a través de las Estrategias del ICBF (vacaciones en el exterior).

➤ **En el SRPA, se han adelantado Practicas Restaurativas.**

- En respuesta a la línea misional de que el SRPA busca una finalidad pedagógica y restaurativa en el marco de la protección integral se han establecido practicas restaurativas, con el reconocimiento del ser adolescentes y de esta manera, asumirlos como sujetos en formación.
- Acercamiento de los Adolescentes a la comunidad, experiencias de vida y obras visuales (murales) como parte de restauración en el marco de la celebración del Día del Niño.

➤ **En la misionalidad de Restablecer los derechos vulnerados y/o amenazados de los NNAJ.**

Incorporación de Metodologías Virtuales, en los procesos tanto de PARD como de TAE, lo que ha facilitado incluso adelantar diligencias con personas en el exterior, lo que garantiza el acceso a la justicia y la respuesta e intervención oportuna.





**DONA ALEGRÍA,
DONA UN JUGUETE**

**DEL 19 AL 27
DE OCTUBRE**

**PUEDES DONAR JUGUETES
NUEVOS O USADOS EN BUEN
ESTADO**

**¿DÓNDE PUEDES HACER TU DONACIÓN
PARA LAS NIÑAS Y NIÑOS?**

- ✓ ICBF DIRECCIÓN REGIONAL NARIÑO
CR 3A CLL23 ESQUINA PASTO/NARIÑO
- ✓ ICBF CENTRO ZONAL IPIALES
CR 3#10/21 BARRIO LA LAGUNA
- ✓ ALDEAS INFANTILES SOS
RESPALDO DEL PATINODROMO VIA AL AEROPUERTO
- ✓ CENTRO COMERCIAL GRAN PLAZA
- ✓ ALCALDIA MUNICIPAL DE IPIALES

MAYOR INFORMACIÓN
3175947233
3174682001

ORGANIZA

ALDEAS INFANTILES SOS
BIENESTAR FAMILIAR



➤ **En la misionalidad de Restablecer los derechos vulnerados y/o amenazados de los NNAJ.**

- Como experiencia exitosa se puede mencionar también la Campaña DONA ALEGRÍA, DONA UN JUGUETE actividad que se dirigió a la comunidad en desarrollo del PRINCIPIO DE CORRESPONSABILIDAD, con el objetivo de dotar de material didáctico y juguetes a las unidades aplicativas y fortalecer los procesos de enseñanza y crianza desde las Madres Sustitutas hacia los NNA.
- Iniciativa dirigida a garantizar el DERECHO FUNDAMENTAL A LA RECREACION Y AL JUEGO.
- Actividad que lidero el ICBF y ALDEAS INFANTILES SOS.
- La campaña DONA ALEGRÍA, DONA UN JUGUETE se diseñó con el apoyo de las Defensorías de Familia del CZ Ipiales, ubicando en puntos estratégicos de la ciudad de Ipiales, cajas, en donde las personas puedan donar juguetes, los puntos hasta ahora que se encuentran activos son: CZ Ipiales, Alcaldía Municipal, Aldeas Infantiles y Centro Comercial Gran Plaza.
- Se recolectaron aproximadamente 140 juguetes, que se entregaron a los NNA el 28 y 29 de Noviembre/22.



- **Articulación constante y fluida con el SNBF (Policía de Infancia y Adolescencia, Cooperación Internacional para la atención de NNA Migrantes, Defensoría del Pueblo y Comisarias de Familia).**

De manera concreta para implementar acciones de Prevención de la mendicidad, se realizan visitas periódicas a establecimientos abiertos al público para prevenir vulneraciones y situaciones de riesgo que involucren a NNA.

- **Articulación con Autoridades Indígenas para el cumplimiento del lineamiento técnico e interjurisdiccional NNAJ indígenas.**
- **Atención con oportunidad y con medidas de protección pertinentes para garantizar la protección de los NNA.**



- Implementación de estrategias de focalización, con el fin de mejorar las coberturas de atención en los servicios de primera infancia, a través de visitas de campo, reuniones de articulación con EAS y entidades del SNFB, Búsqueda Activa de potenciales beneficiarios, entre otras.
- Para la vigencia 2022, se llevó a cabo procesos de asistencia técnica presenciales en territorio, los cuales permitieron el fortalecimiento de la prestación del servicio.
- Durante la vigencia 2022, se logró la reactivación de 10 mesas de participación de niños, niñas adolescentes y jóvenes en los municipios de: Aldana, Córdoba, Cuaspud, Gualmatan, Guachucal, Iles, Ipiales, Puerres, Potosí, Pupiales.
- Apoyo y acompañamiento del comité de control social, para realizar acciones de vigilancia y seguimiento a la prestación de los servicios institucionales del ICBF en los municipios de influencia.



- Coberturas de Atención atendidas en un ciento por ciento del total asignado al servicio Desarrollo Infantil en Medio Familiar.
- Fortalecimiento de las capacidades de las familias, a partir de la elaboración y uso de herramientas creativas y pedagógicas, actividades que puedan poner en práctica con los niños en el cuidado y crianza, mediante la implementación de los planes de formación a familias.
- Participación y compromiso de las familias en los servicios institucionales, de acuerdo con los componentes de atención y condiciones de calidad
- Implementación del enfoque diferencial de derechos, reconocimiento de las particularidades culturales y rescate de los usos y costumbres de los territorios indígenas, contando con la participación activa de las familias.
- Desarrollo de acciones de acompañamiento situado a las UDS de los Servicios de HCB, a fin de lograr cualificación de las madres/padres comunitarios.

INFORME GESTIÓN ADMINISTRATIVA

Avance de políticas del
Modelo Integrado de
Planeación y Gestión



RESULTADOS MIPG – DICIEMBRE 2022 – CENTRO ZONAL IPIALES

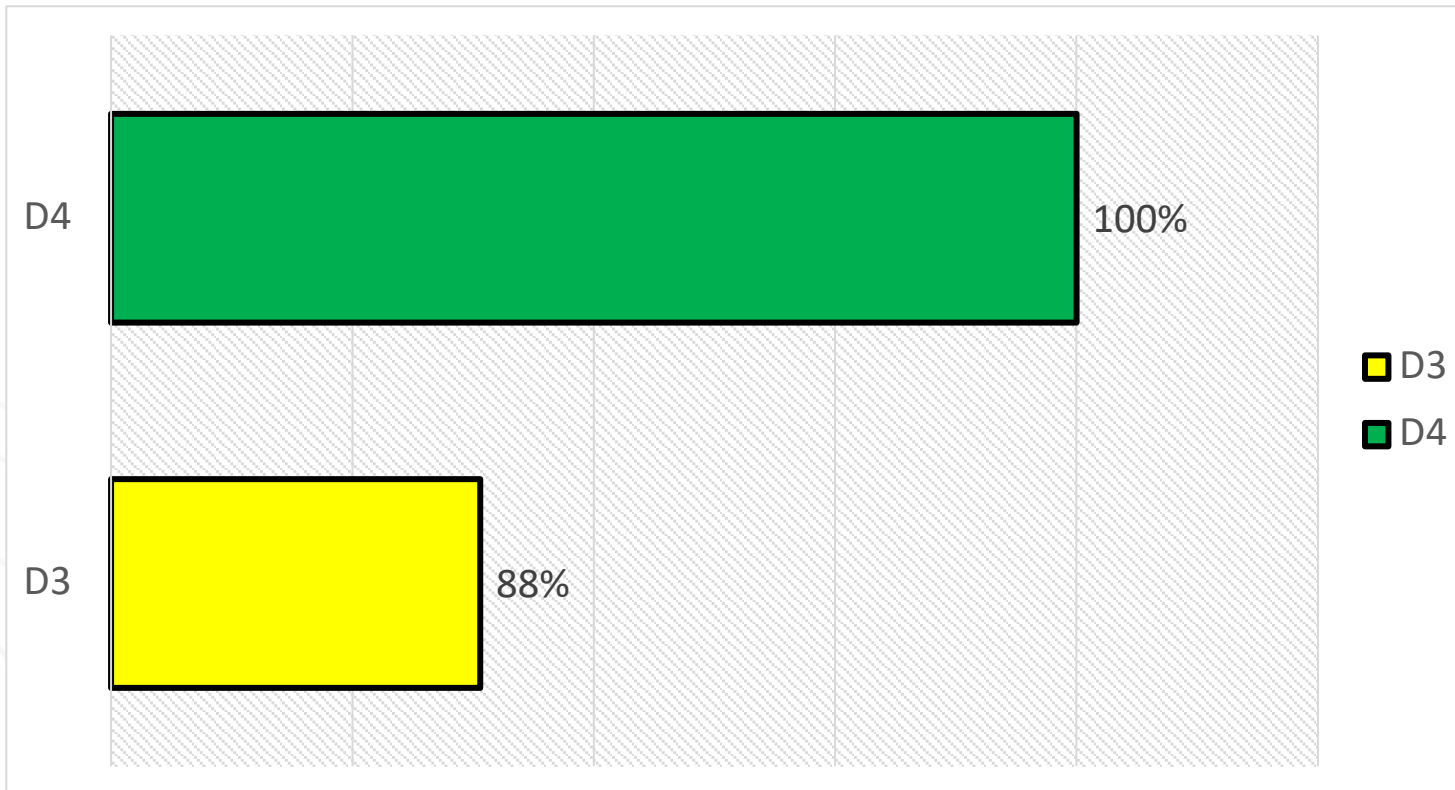

D4: EVALUACIÓN PARA EL RESULTADO

D3: GESTIÓN CON VALORES PARA EL RESULTADO

Fuente: SIMEI – Sistema Integral de Monitoreo y Evaluación Institucional - https://simei.icbf.gov.co/tablerocontrol/index3.php?genera_tabloror_w=Y&ar_w=NTI=

Rangos de Evaluación

0% ≤ X < 70%
Atención Inmediata

70% ≤ X < 80%
Atención Prioritaria

80% ≤ X < 90%
Requiere Mejora

90% ≤ X ≤ 100
Satisfactorio

RESULTADOS MIPG – DICIEMBRE 2022 – CENTRO ZONAL IPIALES

Para la vigencia 2022 de las 7 dimensiones del MIPG, a nivel de centro zonal aplican 2 dimensiones:

Dimensión 3: Gestión con Valores para el Resultado, la cual se monitorea a través de los siguientes indicadores:

- PA-131: Porcentaje de peticiones ciudadanas atendidas oportunamente
- PA – 192: Porcentaje de cupos ejecutados en los servicios comunitarios para la atención a la primera infancia
- PA-26: Porcentaje de mujeres con bajo peso en periodo de gestación, que logran ganar peso de forma adecuada de acuerdo con sus semanas de edad gestacional.
- PA-27: Porcentaje de niñas y niños menores de 5 años atendidos que mejoran su estado nutricional.
- PA-32: Porcentaje de niños, niñas y adolescentes a los cuales se les resuelve su situación legal dentro de los términos definidos por la Ley.
- PA-98: Porcentaje de cumplimiento de compromisos formulados en las mesas públicas y rendición pública de cuentas.

Para el mes de diciembre se alcanzó el **88%** de avance en esta dimensión puesto que se encuentra afectado el indicador PA – 192: Porcentaje de cupos ejecutados en los servicios comunitarios para la atención a la primera infancia

Dimensión 4: Evaluación para el Resultado (100% avance), la cual se monitorea a través del siguiente indicador:

PA-134: Porcentaje de Avance del Cumplimiento Planes de Tratamiento de Riesgos.

INFORME EJECUCIÓN FINANCIERA

Avance de políticas del
Modelo Integrado de
Planeación y Gestión



PROGRAMACION METAS SOCIALES Y FINANCIERAS CONSOLIDADO DE ATENCION - CZ IPIALES			
MODALIDADES DE ATENCION	CONTRATOS SUSCRITOS	CUPOS PROGRAMADOS	CUPOS ATENDIDOS
PRIMERA INFANCIA	23	10.138	9.782
INFANCIA	1	1.775	1.775
ADOLESCENCIA Y JUVENTUD	2	1.620	1.620
FAMILIA Y COMUNIDADES	1	1.742	1.742
NUTRICION	2	200	200
PROTECCION	21	578	479
TOTAL	50	16.053	15.598

Fuente: <https://intranet.icbf.gov.co/estadisticas-institucionales/metas-sociales-y-financieras>

TIPO DE CONTRATO	2022	VALOR
Contratos de aporte	50	\$37,495,923,729
Contrato prestación servicios profesionales	33	\$728.774.615
TOTAL	83	\$38,224,698,344

Fuente: <https://intranet.icbf.gov.co/estadisticas-institucionales/metas-sociales-y-financieras>

INFORME EJECUCIÓN CONTRACTUAL

ASOCIADA A METAS
CZ IPIALES



INFORME GESTION CONTRACTUAL – CZ IPIALES PRIMERA INFANCIA

MUNICIPIO	CUPOS PROGRAMADOS	META FINANCIERA	CUPOS EJECUTADOS	TOTAL EJECUTADO
ALDANA	287	\$ 852.057.915	277	\$ 811.545.506
CONTADERO	316	\$ 841.760.642	284	\$ 784.702.540
CÓRDOBA	695	\$ 1.890.629.436	648	\$ 1.830.376.093
CUASPUD CARLOSAMA	419	\$ 1.187.145.936	401	\$ 1.156.072.305
CUMBAL	1695	\$ 3.765.290.438	1629	\$ 3.765.290.438
GUACHUCAL	574	\$ 1.745.760.862	569	\$ 1.632.928.225
GUALMATÁN	212	\$ 655.067.804	209	\$ 616.279.021
ILES	332	\$ 903.340.695	313	\$ 833.241.194
IPIALES	3955	\$ 11.294.530.184	3861	\$ 11.284.054.544
POTOSÍ	537	\$ 1.596.005.712	494	\$ 1.524.286.085
PUERRES	436	\$ 1.289.722.000	414	\$ 1.213.023.035
PUPIALES	680	\$ 2.130.804.467	683	\$ 2.093.529.435
TOTAL	10138	\$ 28.152.116.091	9782	\$ 27.545.328.421

Fuente: <https://intranet.icbf.gov.co/estadisticas-institucionales/metas-sociales-y-financieras>

INFORME GESTION CONTRACTUAL – CZ IPIALES PRIMERA INFANCIA

MUNICIPIO	CUPOS PROGRAMADOS	META FINANCIERA	CUPOS EJECUTADOS	TOTAL EJECUTADO
ALDANA	287	\$ 852.057.915	277	\$ 811.545.506
CDI CON ARRIENDO - INSTITUCIONAL	38	\$ 155.781.846	38	\$ 155.781.846
CDI SIN ARRIENDO - INSTITUCIONAL	45	\$ 173.101.242	45	\$ 173.101.242
HCB - COMUNITARIO	100	\$ 304.245.922	91	\$ 280.360.496
HCB FAMI - FAMILIAR	104	\$ 218.928.905	103	\$ 202.301.922

MUNICIPIO	CUPOS PROGRAMADOS	META FINANCIERA	CUPOS EJECUTADOS	TOTAL EJECUTADO
CONTADERO	316	\$ 841.760.642	284	\$ 784.702.540
CDI SIN ARRIENDO - INSTITUCIONAL	56	\$ 214.787.505	56	\$ 214.787.505
HCB - COMUNITARIO	130	\$ 372.156.312	100	\$ 341.869.059
HCB FAMI - FAMILIAR	130	\$ 254.816.825	128	\$ 228.045.976

Fuente: <https://intranet.icbf.gov.co/estadisticas-institucionales/metas-sociales-y-financieras>

INFORME GESTION CONTRACTUAL – CZ IPIALES PRIMERA INFANCIA

MUNICIPIO	CUPOS PROGRAMADOS	META FINANCIERA	CUPOS EJECUTADOS	TOTAL EJECUTADO
CÓRDOBA	695	\$ 1.890.629.436	648	\$ 1.830.376.093
CDI SIN ARRIENDO - INSTITUCIONAL	140	\$ 536.968.763	140	\$ 536.968.763
DESARROLLO INFANTIL EN MEDIO FAMILIAR SIN ARRIENDO - FAMILIAR	100	\$ 174.310.908	100	\$ 174.310.908
HCB - COMUNITARIO	260	\$ 778.451.568	213	\$ 778.451.568
HCB FAMI - FAMILIAR	195	\$ 400.898.197	195	\$ 340.644.854

MUNICIPIO	CUPOS PROGRAMADOS	META FINANCIERA	CUPOS EJECUTADOS	TOTAL EJECUTADO
CUASPUD CARLOSAMA	419	\$ 1.187.145.936	401	\$ 1.156.072.305
CDI SIN ARRIENDO - INSTITUCIONAL	66	\$ 253.881.822	66	\$ 253.881.822
DESARROLLO INFANTIL EN MEDIO FAMILIAR SIN ARRIENDO - FAMILIAR	250	\$ 637.827.607	250	\$ 637.827.607
HCB - COMUNITARIO	90	\$ 268.910.909	72	\$ 239.075.135
HCB FAMI - FAMILIAR	13	\$ 26.525.598	13	\$ 25.287.741

Fuente: <https://intranet.icbf.gov.co/estadisticas-institucionales/metas-sociales-y-financieras>

INFORME GESTION CONTRACTUAL – CZ IPIALES PRIMERA INFANCIA

MUNICIPIO	CUPOS PROGRAMADOS	META FINANCIERA	CUPOS EJECUTADOS	TOTAL EJECUTADO
CUMBAL	1695	\$ 3.765.290.438	1629	\$ 3.765.290.438
CDI SIN ARRIENDO - INSTITUCIONAL	232	\$ 842.399.334	232	\$ 842.399.334
DESARROLLO INFANTIL EN MEDIO FAMILIAR SIN ARRIENDO - FAMILIAR	349	\$ 734.173.484	349	\$ 734.173.484
HCB - COMUNITARIO	490	\$ 1.195.329.185	444	\$ 1.195.329.185
HCB FAMI - FAMILIAR	624	\$ 993.388.435	604	\$ 993.388.435

MUNICIPIO	CUPOS PROGRAMADOS	META FINANCIERA	CUPOS EJECUTADOS	TOTAL EJECUTADO
GUACHUCAL	574	\$ 1.745.760.862	569	\$ 1.632.928.225
CDI CON ARRIENDO - INSTITUCIONAL	62	\$ 254.170.381	62	\$ 254.170.381
CDI SIN ARRIENDO - INSTITUCIONAL	113	\$ 434.676.453	113	\$ 434.676.453
DESARROLLO INFANTIL EN MEDIO FAMILIAR SIN ARRIENDO - FAMILIAR	150	\$ 315.547.343	150	\$ 315.547.343
HCB - COMUNITARIO	80	\$ 348.318.573	76	\$ 299.793.427
HCB FAMI - FAMILIAR	169	\$ 393.048.112	168	\$ 328.740.621

Fuente: <https://intranet.icbf.gov.co/estadisticas-institucionales/metas-sociales-y-financieras>

INFORME GESTION CONTRACTUAL – CZ IPIALES PRIMERA INFANCIA

MUNICIPIO	CUPOS PROGRAMADOS	META FINANCIERA	CUPOS EJECUTADOS	TOTAL EJECUTADO
GUALMATÁN	212	\$ 655.067.804	209	\$ 616.279.021
CDI SIN ARRIENDO - INSTITUCIONAL	104	\$ 398.891.081	104	\$ 398.891.081
HCB - COMUNITARIO	30	\$ 90.774.348	27	\$ 80.560.354
HCB FAMI - FAMILIAR	78	\$ 165.402.375	78	\$ 136.827.586

MUNICIPIO	CUPOS PROGRAMADOS	META FINANCIERA	CUPOS EJECUTADOS	TOTAL EJECUTADO
ILES	332	\$ 903.340.695	313	\$ 833.241.194
CDI SIN ARRIENDO - INSTITUCIONAL	85	\$ 326.016.749	85	\$ 326.016.749
DESARROLLO INFANTIL EN MEDIO FAMILIAR SIN ARRIENDO - FAMILIAR	50	\$ 87.155.455	50	\$ 87.155.455
HCB - COMUNITARIO	80	\$ 242.064.928	61	\$ 214.827.611
HCB FAMI - FAMILIAR	117	\$ 248.103.563	117	\$ 205.241.379

Fuente: <https://intranet.icbf.gov.co/estadisticas-institucionales/metas-sociales-y-financieras>

INFORME GESTION CONTRACTUAL – CZ IPIALES PRIMERA INFANCIA

MUNICIPIO	CUPOS PROGRAMADOS	META FINANCIERA	CUPOS EJECUTADOS	TOTAL EJECUTADO
IPIALES	3955	\$ 11.294.530.184	3861	\$ 11.284.054.544
CDI CON ARRIENDO - INSTITUCIONAL	1137	\$ 4.529.468.405	1137	\$ 4.529.468.405
CDI SIN ARRIENDO - INSTITUCIONAL	414	\$ 1.525.137.342	414	\$ 1.525.137.342
DESARROLLO INFANTIL EN MEDIO FAMILIAR SIN ARRIENDO - FAMILIAR	997	\$ 1.936.845.522	997	\$ 1.936.845.522
HCB - COMUNITARIO	660	\$ 1.827.388.916	580	\$ 1.816.913.276
HCB FAMI - FAMILIAR	507	\$ 875.073.421	493	\$ 875.073.421
JARDINES SOCIALES - INSTITUCIONAL	240	\$ 600.616.578	240	\$ 600.616.578

MUNICIPIO	CUPOS PROGRAMADOS	META FINANCIERA	CUPOS EJECUTADOS	TOTAL EJECUTADO
POTOSÍ	537	\$ 1.596.005.712	494	\$ 1.524.286.085
CDI CON ARRIENDO - INSTITUCIONAL	36	\$ 147.179.490	36	\$ 147.179.490
CDI SIN ARRIENDO - INSTITUCIONAL	120	\$ 460.258.940	120	\$ 460.258.940
DESARROLLO INFANTIL EN MEDIO FAMILIAR SIN ARRIENDO - FAMILIAR	100	\$ 246.999.898	100	\$ 246.999.898
HCB - COMUNITARIO	190	\$ 554.481.558	148	\$ 510.215.573
HCB FAMI - FAMILIAR	91	\$ 187.085.826	90	\$ 159.632.184

Fuente: <https://intranet.icbf.gov.co/estadisticas-institucionales/metas-sociales-y-financieras>

INFORME GESTION CONTRACTUAL – CZ IPIALES PRIMERA INFANCIA

MUNICIPIO	CUPOS PROGRAMADOS	META FINANCIERA	CUPOS EJECUTADOS	TOTAL EJECUTADO
PUERRES	436	\$ 1.289.722.000	414	\$ 1.213.023.035
CDI SIN ARRIENDO - INSTITUCIONAL	80	\$ 397.582.833	95	\$ 397.582.833
DESARROLLO INFANTIL EN MEDIO FAMILIAR SIN ARRIENDO - FAMILIAR	191	\$ 471.870.634	191	\$ 471.001.598
HCB - COMUNITARIO	100	\$ 282.433.220	66	\$ 230.415.615
HCB FAMI - FAMILIAR	65	\$ 137.835.313	62	\$ 114.022.989

MUNICIPIO	CUPOS PROGRAMADOS	META FINANCIERA	CUPOS EJECUTADOS	TOTAL EJECUTADO
PUPIALES	680	\$ 2.130.804.467	683	\$ 2.093.529.435
CDI CON ARRIENDO - INSTITUCIONAL	103	\$ 515.578.251	128	\$ 515.578.251
CDI SIN ARRIENDO - INSTITUCIONAL	134	\$ 515.457.032	134	\$ 515.457.032
DESARROLLO INFANTIL EN MEDIO FAMILIAR SIN ARRIENDO - FAMILIAR	245	\$ 605.279.085	245	\$ 604.304.452
HCB - COMUNITARIO	120	\$ 357.662.513	99	\$ 321.362.114
HCB FAMI - FAMILIAR	78	\$ 136.827.586	77	\$ 136.827.586

Fuente: <https://intranet.icbf.gov.co/estadisticas-institucionales/metas-sociales-y-financieras>

INFORME GESTION CONTRACTUAL – CZ IPIALES INFANCIA

MUNICIPIO	CUPOS PROGRAMADOS	META FINANCIERA	CUPOS EJECUTADOS	TOTAL EJECUTADO
ALDANA	50	\$ 42.532.375	50	\$ 39.007.110
GENERACIÓN EXPLORA	50	\$ 42.532.375	50	\$ 39.007.110
CONTADERO	50	\$ 42.532.375	50	\$ 39.007.110
GENERACIÓN EXPLORA	50	\$ 42.532.375	50	\$ 39.007.110
CÓRDOBA	250	\$ 169.080.575	250	\$ 164.754.174
GENERACIÓN EXPLORA	50	\$ 42.532.375	50	\$ 39.007.110
GENERACIONES ÉTNICAS CON BIENESTAR	100	\$ 38.342.800	100	\$ 38.342.800
KATÜNAA	100	\$ 88.205.400	100	\$ 87.404.264
CUASPUD CARLOSAMA	150	\$ 80.875.175	150	\$ 77.349.910
GENERACIÓN EXPLORA	50	\$ 42.532.375	50	\$ 39.007.110
GENERACIONES ÉTNICAS CON BIENESTAR	100	\$ 38.342.800	100	\$ 38.342.800
CUMBAL	350	\$ 157.560.775	350	\$ 154.035.510
GENERACIÓN EXPLORA	50	\$ 42.532.375	50	\$ 39.007.110
GENERACIONES ÉTNICAS CON BIENESTAR	300	\$ 115.028.400	300	\$ 115.028.400
GUACHUCAL	225	\$ 109.632.275	225	\$ 106.107.010
GENERACIÓN EXPLORA	50	\$ 42.532.375	50	\$ 39.007.110
GENERACIONES ÉTNICAS CON BIENESTAR	175	\$ 67.099.900	175	\$ 67.099.900
GUALMATÁN	50	\$ 42.532.375	50	\$ 39.007.110
GENERACIÓN EXPLORA	50	\$ 42.532.375	50	\$ 39.007.110
ILES	50	\$ 42.532.375	50	\$ 39.007.110
GENERACIÓN EXPLORA	50	\$ 42.532.375	50	\$ 39.007.110
IPIALES	300	\$ 185.111.325	300	\$ 174.535.531
GENERACIÓN EXPLORA	150	\$ 127.597.125	150	\$ 117.021.331
GENERACIONES ÉTNICAS CON BIENESTAR	150	\$ 57.514.200	150	\$ 57.514.200
POTOSÍ	100	\$ 85.064.750	100	\$ 78.014.221
GENERACIÓN EXPLORA	100	\$ 85.064.750	100	\$ 78.014.221
PUERRES	150	\$ 80.875.175	150	\$ 77.349.910
GENERACIÓN EXPLORA	50	\$ 42.532.375	50	\$ 39.007.110
GENERACIONES ÉTNICAS CON BIENESTAR	100	\$ 38.342.800	100	\$ 38.342.800
PUPIALES	50	\$ 42.532.375	50	\$ 39.007.110
GENERACIÓN EXPLORA	50	\$ 42.532.375	50	\$ 39.007.110
TOTAL	1775	\$ 1.080.861.925	1775	\$ 1.027.181.816

Fuente: <https://intranet.icbf.gov.co/estadisticas-institucionales/metas-sociales-y-financieras>

INFORME GESTION CONTRACTUAL – CZ IPIALES ADOLESCENCIA Y JUVENTUD

MUNICIPIO	CUPOS PROGRAMADOS	META FINANCIERA	CUPOS EJECUTADOS	TOTAL EJECUTADO
ALDANA	90	\$ 53.961.480	90	\$ 52.868.171
GENERACIONES "SACÚDETE" - ADOLESCENTES (BID)	60	\$ 35.974.320	60	\$ 35.245.448
GENERACIONES "SACÚDETE" - JÓVENES (BID)	30	\$ 17.987.160	30	\$ 17.622.723
CONTADERO	90	\$ 53.961.480	90	\$ 52.868.171
GENERACIONES "SACÚDETE" - ADOLESCENTES (BID)	60	\$ 35.974.320	60	\$ 35.245.448
GENERACIONES "SACÚDETE" - JÓVENES (BID)	30	\$ 17.987.160	30	\$ 17.622.723
CÓRDOBA	270	\$ 134.858.160	270	\$ 124.612.400
GENERACIONES "SACÚDETE" - ADOLESCENTES	60	\$ 22.187.760	60	\$ 16.086.126
GENERACIONES "SACÚDETE" - ADOLESCENTES (BID)	60	\$ 35.974.320	60	\$ 35.245.448
GENERACIONES "SACÚDETE" - ÉTNICOS	90	\$ 47.615.040	90	\$ 47.615.040
GENERACIONES "SACÚDETE" - JÓVENES	30	\$ 11.093.880	30	\$ 8.043.063
GENERACIONES "SACÚDETE" - JÓVENES (BID)	30	\$ 17.987.160	30	\$ 17.622.723
CUASPUD CARLOSAMA	90	\$ 33.281.640	90	\$ 24.129.189
GENERACIONES "SACÚDETE" - ADOLESCENTES	60	\$ 22.187.760	60	\$ 16.086.126
GENERACIONES "SACÚDETE" - JÓVENES	30	\$ 11.093.880	30	\$ 8.043.063
CUMBAL	270	\$ 134.858.160	270	\$ 124.612.400
GENERACIONES "SACÚDETE" - ADOLESCENTES	60	\$ 22.187.760	60	\$ 16.086.126
GENERACIONES "SACÚDETE" - ADOLESCENTES (BID)	60	\$ 35.974.320	60	\$ 35.245.448
GENERACIONES "SACÚDETE" - ÉTNICOS	90	\$ 47.615.040	90	\$ 47.615.040
GENERACIONES "SACÚDETE" - JÓVENES	30	\$ 11.093.880	30	\$ 8.043.063
GENERACIONES "SACÚDETE" - JÓVENES (BID)	30	\$ 17.987.160	30	\$ 17.622.723

Fuente: <https://intranet.icbf.gov.co/estadisticas-institucionales/metas-sociales-y-financieras>

INFORME GESTION CONTRACTUAL – CZ IPIALES ADOLESCENCIA Y JUVENTUD

MUNICIPIO	CUPOS PROGRAMADOS	META FINANCIERA	CUPOS EJECUTADOS	TOTAL EJECUTADO
GUACHUCAL	180	\$ 80.896.680	180	\$ 71.744.229
GENERACIONES "SACÚDETE" - ADOLESCENTES	60	\$ 22.187.760	60	\$ 16.086.126
GENERACIONES "SACÚDETE" - ÉTNICOS	90	\$ 47.615.040	90	\$ 47.615.040
GENERACIONES "SACÚDETE" - JÓVENES	30	\$ 11.093.880	30	\$ 8.043.063
ILES	90	\$ 53.961.480	90	\$ 52.868.171
GENERACIONES "SACÚDETE" - ADOLESCENTES (BID)	60	\$ 35.974.320	60	\$ 35.245.448
GENERACIONES "SACÚDETE" - JÓVENES (BID)	30	\$ 17.987.160	30	\$ 17.622.723
IPIALES	270	\$ 134.858.160	270	\$ 124.612.400
GENERACIONES "SACÚDETE" - ADOLESCENTES	60	\$ 22.187.760	60	\$ 16.086.126
GENERACIONES "SACÚDETE" - ADOLESCENTES (BID)	60	\$ 35.974.320	60	\$ 35.245.448
GENERACIONES "SACÚDETE" - ÉTNICOS	90	\$ 47.615.040	90	\$ 47.615.040
GENERACIONES "SACÚDETE" - JÓVENES	30	\$ 11.093.880	30	\$ 8.043.063
GENERACIONES "SACÚDETE" - JÓVENES (BID)	30	\$ 17.987.160	30	\$ 17.622.723
POTOSÍ	90	\$ 53.961.480	90	\$ 52.868.169
GENERACIONES "SACÚDETE" - ADOLESCENTES (BID)	60	\$ 35.974.320	60	\$ 35.245.447
GENERACIONES "SACÚDETE" - JÓVENES (BID)	30	\$ 17.987.160	30	\$ 17.622.722
PUERRES	90	\$ 53.961.480	90	\$ 52.868.169
GENERACIONES "SACÚDETE" - ADOLESCENTES (BID)	60	\$ 35.974.320	60	\$ 35.245.447
GENERACIONES "SACÚDETE" - JÓVENES (BID)	30	\$ 17.987.160	30	\$ 17.622.722
PUPIALES	90	\$ 33.281.640	90	\$ 24.129.189
GENERACIONES "SACÚDETE" - ADOLESCENTES	60	\$ 22.187.760	60	\$ 16.086.126
GENERACIONES "SACÚDETE" - JÓVENES	30	\$ 11.093.880	30	\$ 8.043.063
TOTAL	1620	\$ 821.841.840	1620	\$ 758.180.658

Fuente: <https://intranet.icbf.gov.co/estadisticas-institucionales/metas-sociales-y-financieras>

INFORME GESTION CONTRACTUAL – CZ IPIALES FAMILIAS Y COMUNIDADES

MUNICIPIO	CUPOS PROGRAMADOS	META FINANCIERA	CUPOS EJECUTADOS	TOTAL EJECUTADO
CONTADERO	198	\$ 192.400.263	198	\$ 76.960.105
MI FAMILIA URBANA	198	\$ 192.400.263	198	\$ 76.960.105
CÓRDOBA	46	\$ 55.200.000	46	\$ 55.200.000
TERRITORIOS ÉTNICOS CON BIENESTAR	46	\$ 55.200.000	46	\$ 55.200.000
CUASPUD CARLOSAMA	298	\$ 312.400.263	298	\$ 196.960.105
MI FAMILIA URBANA	198	\$ 192.400.263	198	\$ 76.960.105
TERRITORIOS ÉTNICOS CON BIENESTAR	100	\$ 120.000.000	100	\$ 120.000.000
CUMBAL	140	\$ 168.000.000	140	\$ 168.000.000
TERRITORIOS ÉTNICOS CON BIENESTAR	140	\$ 168.000.000	140	\$ 168.000.000
GUACHUCAL	70	\$ 84.000.000	70	\$ 84.000.000
TERRITORIOS ÉTNICOS CON BIENESTAR	70	\$ 84.000.000	70	\$ 84.000.000
ILES	198	\$ 192.400.263	198	\$ 85.826.530
MI FAMILIA URBANA	198	\$ 192.400.263	198	\$ 85.826.530
IPIALES	594	\$ 577.366.437	594	\$ 577.366.437
MI FAMILIA URBANA	594	\$ 577.366.437	594	\$ 577.366.437
PUPIALES	198	\$ 192.400.263	198	\$ 76.960.105
MI FAMILIA URBANA	198	\$ 192.400.263	198	\$ 76.960.105
TOTAL	1742	\$ 1.774.167.489	1742	\$ 1.321.273.282

Fuente: <https://intranet.icbf.gov.co/estadisticas-institucionales/metas-sociales-y-financieras>

INFORME GESTION CONTRACTUAL – CZ IPIALES NUTRICIÓN

MUNICIPIO	CUPOS PROGRAMADOS	META FINANCIERA	CUPOS EJECUTADOS	TOTAL EJECUTADO
CÓRDOBA	20	\$ 85.577.354	20	\$ 76.111.954
1.000 DÍAS PARA CAMBIAR EL MUNDO	20	\$ 85.577.354	20	\$ 76.111.954
CUASPUD CARLOSAMA	20	\$ 81.808.012	20	\$ 76.347.486
1.000 DÍAS PARA CAMBIAR EL MUNDO	20	\$ 81.808.012	20	\$ 76.347.486
CUMBAL	30	\$ 128.366.033	30	\$ 114.262.525
1.000 DÍAS PARA CAMBIAR EL MUNDO	30	\$ 128.366.033	30	\$ 114.262.525
GUACHUCAL	10	\$ 42.788.677	10	\$ 38.055.990
1.000 DÍAS PARA CAMBIAR EL MUNDO	10	\$ 42.788.677	10	\$ 38.055.990
IPIALES	120	\$ 513.464.825	120	\$ 456.671.732
1.000 DÍAS PARA CAMBIAR EL MUNDO	120	\$ 513.464.825	120	\$ 456.671.732
TOTAL	200	\$ 852.004.901	200	\$ 761.449.687

Fuente: <https://intranet.icbf.gov.co/estadisticas-institucionales/metas-sociales-y-financieras>

INFORME GESTION CONTRACTUAL – CZ IPIALES PROTECCIÓN

MUNICIPIO	CUPOS PROGRAMADOS	META FINANCIERA	CUPOS EJECUTADOS	TOTAL EJECUTADO
IPIALES	545	\$ 4.650.786.257	458	\$ 4.517.059.380
CASA HOGAR - PARD	34	\$ 658.277.264	32	\$ 648.255.040
HOGAR GESTOR - DESPLAZAMIENTO FORZADO CON DISCAPACIDAD - AUTO 006 DE 2009	1	\$ 2.663.480	1	\$ 377.670
HOGAR GESTOR - DISCAPACIDAD	17	\$ 56.787.370	15	\$ 56.787.370
HOGAR GESTOR PARA VÍCTIMAS EN EL MARCO DEL CONFLICTO ARMADO SIN DISCAPACIDAD NI ENFERMEDAD DE CUIDADO ESPECIAL	1	\$ 1.557.114	0	\$ -
HOGAR SUSTITUTO ONG - DISCAPACIDAD	38	\$ 868.995.815	38	\$ 820.221.443
HOGAR SUSTITUTO ONG - VULNERACIÓN	129	\$ 1.821.080.119	109	\$ 1.751.452.063
INTERVENCIÓN DE APOYO PSICOSOCIAL	325	\$ 1.241.425.095	263	\$ 1.239.965.794
TOTAL	545	\$ 4.650.786.257	458	\$ 4.517.059.380

MUNICIPIO	CUPOS PROGRAMADOS	META FINANCIERA	CUPOS EJECUTADOS	TOTAL EJECUTADO
IPIALES	33	\$ 164.145.226	21	\$ 158.717.945
INTERVENCIÓN DE APOYO RESTABLECIMIENTO EN ADMINISTRACIÓN DE JUSTICIA	18	\$ 81.357.102	13	\$ 80.026.726
LIBERTAD ASISTIDA/VIGILADA	15	\$ 82.788.124	8	\$ 78.691.219
TOTAL	33	\$ 164.145.226	21	\$ 158.717.945

Fuente: <https://intranet.icbf.gov.co/estadisticas-institucionales/metas-sociales-y-financieras>

INFORME EJECUCIÓN POLÍTICAS, PROGRAMAS, PROYECTOS

Cumplimiento Del PND y Objetivos de
Desarrollo Sostenible

CZ IPIALES



CENTRO ZONAL IPIALES

Para la medición de la ejecución de políticas, programas y proyectos, el ICBF – Centro Zonal Ipiiales, para el corte 30 de diciembre de 2022, se realizó a través de los indicadores: PA-26, PA-27, PA-32, PA-98, PA-131, PA-134, PA-192

Indicador PA-26

Porcentaje de mujeres con bajo peso en periodo de gestación, que logran ganar peso de forma adecuada de acuerdo con sus semanas de edad gestacional.

Área	Numerador	Denominador	Resultado	Avance	Rango
CZ Ipiiales	2	2	100%	100%	OPTIMO

Indicador PA-27

Porcentaje de niñas y niños menores de 5 años atendidos que mejoran su estado nutricional.

Área	Numerador	Denominador	Resultado	Avance	Rango
CZ Ipiiales	71	71	100%	100%	OPTIMO

Fuente: SIMEI – Sistema Integral de Monitoreo y Evaluación Institucional - https://simei.icbf.gov.co/tablerocontrol/index3.php?genera_tableror_w=Y&ar_w=NTI=

Indicador PA-32

Porcentaje de niños, niñas y adolescentes a los cuales se les resuelve su situación legal dentro de los términos definidos por la Ley.

Área	Numerador	Denominador	Resultado	Avance	Rango
CZ Ipiales	186	186	100%	100%	OPTIMO

Indicador PA-98

Porcentaje de cumplimiento de compromisos formulados en las mesas públicas y rendición pública de cuentas.

Área	Numerador	Denominador	Resultado	Avance	Rango
CZ Ipiales	NA	NA	NA	NA	N/A

Fuente: SIMEI – Sistema Integral de Monitoreo y Evaluación Institucional - https://simei.icbf.gov.co/tablerocontrol/index3.php?genera_tableror_w=Y&ar_w=NTI=

Indicador PA-131

Porcentaje de niños, niñas y adolescentes a los cuales se les resuelve su situación legal dentro de los términos definidos por la Ley.

Área	Numerador	Denominador	Resultado	Avance	Rango
CZ Ipiales	147	147	100%	100%	OPTIMO

Indicador PA-134

Porcentaje de Avance del Cumplimiento Planes de Tratamiento de Riesgos

Área	Numerador	Denominador	Resultado	Avance	Rango
CZ Ipiales	100		100%	100%	OPTIMO

Fuente: SIMEI – Sistema Integral de Monitoreo y Evaluación Institucional - https://simei.icbf.gov.co/tablerocontrol/index3.php?genera_tabloror_w=Y&ar_w=NTI=

Indicador PA-192

Porcentaje de cupos ejecutados en los servicios comunitarios para la atención a la primera infancia

Área	Numerador	Denominador	Resultado	Avance	Rango
CZ Ipiales	3993	4501	88.7%	88.7%	CRITICO

Fuente: SIMEI – Sistema Integral de Monitoreo y Evaluación Institucional - https://simei.icbf.gov.co/tablerocontrol/index3.php?genera_tableror_w=Y&ar_w=NTI=

INFORME ACUERDO DE PAZ AVANCES EN LA IMPLEMENTACIÓN





¿Cómo lo hicimos?

Punto del Acuerdo de Paz	Compromiso ICBF	Reporte o Avance
1	Aportar con el compromiso de cobertura universal de atención integral a la primera infancia, con especial énfasis en zonas rurales y rurales dispersas.	Se brindó atención a niñas, niños y mujeres gestantes en los diferentes servicios de primera infancia, ubicados en sectores rurales del área de influencia del CZ Ipiales.



¿En qué municipios desarrollamos la acción?

MUNICIPIO	BENEFICIARIOS ATENDIDOS
ALDANA	179
CONTADERO	210
CORDOBA	530
CUASPUD	334
CUMBAL	1262
GUACHUCAL	392
GUALMATAN	122
ILES	196
IPIALES	1582
POTOSI	474
PUERRES	277
PUPIALES	351
TOTAL GENERAL	5909

INFORME ACUERDO DE PAZ



¿Cómo lo hicimos?

Punto del Acuerdo de Paz	Compromiso ICBF	Reporte o Avance
1	Avanzar en el cumplimiento de 4 indicadores del Plan Marco de Implementación relacionados con trabajo infantil, con acciones de prevención y protección	En 2022 se realizó un total de 8 jornadas de búsqueda activa de niños, niñas y adolescentes con sus derechos inobservados, amenazados o vulnerados, con el equipo EMPI.



¿Cómo lo hicimos?

Punto del Acuerdo de Paz	Compromiso ICBF	Reporte o Avance
1	Avanzar en el cumplimiento de 4 indicadores del Plan Marco de Implementación relacionados con trabajo infantil, con acciones de prevención y protección	Se implementó programas orientadas a la promoción de derechos, fomento y desarrollo de habilidades. Programa Generación Explora. Generaciones Étnicas con Bienestar Generaciones Sacúdete

¿En qué municipios desarrollamos la acción?

MUNICIPIO	BENEFICIARIOS ATENDIDOS
IPIALES	50



¿Cómo lo hicimos?

Punto del Acuerdo de Paz	Compromiso ICBF	Reporte o Avance
1	Avanzar en el cumplimiento de 4 indicadores del Plan Marco de Implementación relacionados con trabajo infantil, con acciones de prevención y protección	Se atendió a NNAJ en situación de trabajo infantil, con factores de riesgo como alta permanencia en calle y mendicidad. Se brindó asistencia y asesoría a la familia, mediante actividades Individuales y grupales.



¿Cómo lo hicimos?

Punto del Acuerdo de Paz	Compromiso ICBF	Reporte o Avance
1	Avanzar en el cumplimiento de 4 indicadores del Plan Marco de Implementación relacionados con trabajo infantil, con acciones de prevención y protección	Acciones de autoprotección que incidan desde los contextos individual, familiar y comunitario. Remisión de beneficiarios a modalidades de protección.

¿En qué municipios desarrollamos la acción?

MUNICIPIO	BENEFICIARIOS ATENDIDOS
IPIALES	50



¿Cómo lo hicimos?

Punto del Acuerdo de Paz	Compromiso ICBF	Reporte o Avance
1	Avanzar en el cumplimiento de 7 indicadores del Plan Marco de Implementación relacionados con la Seguridad Alimentaria y Nutricional (3), y con el Plan Nacional Rural del Sistema para la Garantía Progresiva del derecho a la Alimentación (4).	Acompañamiento y asistencia técnica a las Mesas Territoriales de seguridad Alimentaria y nutricional. Atención bajo la modalidad de "1000 días para cambiar mundo", que busca contribuir a la prevención de la desnutrición aguda.



¿En qué municipios desarrollamos la acción?

MUNICIPIO	USUARIOS ATENDIDOS
CUASPUD CARLOSAMA	55
IPIALES	327
CÓRDOBA	55
GUACHUCAL	27
CUMBAL	81
TOTAL GENERAL	545



¿Quiénes se beneficiaron?

- Niños y Niñas de Primera Infancia (0 a 5 años) atendidos en los servicios Centros de Desarrollo Infantil, Hogares Comunitarios, Jardines Sociales, Desarrollo Infantil en Medio Familiar, entre otros.
- Mujeres Gestantes.
- Infancia (6 a 13 años) atendidos en las modalidades de Generación Explora, Generaciones Étnicas con Bienestar.
- Adolescencia y juventud (14 a 28 años), atendidos en los servicios de Sacúdete.



¿Qué desafíos y retos tuvimos para el cumplimiento?

- Continuar fortaleciendo las modalidades para la atención a niñas, niños y adolescentes que ingresan a un PARD con motivo de trabajo infantil.
- Potenciar los enfoques de género, diferencial y territorial, con acciones que evidencien la atención y acompañamiento psicosocial a las familias y comunidades, en diferentes contextos.
- Ampliar la cobertura y atención en la ruralidad y municipios PDET, que dé respuesta a las familias más vulnerables.
- Potenciar y ampliar el proceso de asistencia técnica, desde estrategias territorializadas de fortalecimiento de capacidades y comprensiones de profesionales del Centro Zonal y las EAS.

ESPACIO DE PARTICIPACIÓN DE PARTES INTERESADAS



PARTICIPACIÓN PARTES INTERESADAS

PRÓXIMOS PASOS		
Propósito	¿Cuándo se aplica?	Tiempo y materiales necesarios
<p>Hacer que los participantes salgan del evento con un sentido compartido de propósito.</p> <p>Lograr consenso con respecto a las actividades puntuales que permitirán dar seguimiento al trabajo realizado durante la mesa pública, identificando los compromisos que faciliten el seguimiento.</p>	<p>Al finalizar el evento antes del registro de salida, en aquellos casos en los que se desea construir juntos y en forma visible y comprometida una lista de acciones, identificando claramente a los responsables y las fechas de implementación.</p> <p>También es útil para determinar los arreglos para el siguiente evento, fecha, lugar y mecanismos mediante los cuales se contactará al grupo para convocarlo y compartirle información relativa al proceso</p>	<p>Entre 30 y 60 minutos dependiendo de la cantidad de acciones a futuro.</p> <p>Círculo de sillas.</p> <p>Formato 3 de seguimiento a cumplimiento de compromisos para ir anotando los compromisos, los responsables fechas y demás aspectos claves para el seguimiento</p>

COMPROMISOS ADQUIRIDOS INFORME PARA EL SEGUIMIENTO



ESTADO DE LOS COMPROMISOS ADQUIRIDOS EN LA MESA PÚBLICA REALIZADA EN LA VIGENCIA 2022

CENTRO ZONAL	COMPROMISO	RESPONSABLE	FECHA DE CUMPLIMIENTO
IPIALES	Ninguno, las dudas e inquietudes se resolvieron durante el desarrollo de la mesa pública	N/A	N/A

INFORME PQRS

CANALES Y MEDIOS PARA LA ATENCIÓN A LA CIUDADANÍA



TIPO	PRINCIPALES MOTIVOS	2022 Casos = 2635	OPORTUNIDAD RESPUESTA
Peticiones	Información y Orientación, Información y Orientación con Trámite, Atención por Ciclos de Vida y Nutrición	516	100%
	Solicitudes de Restablecimiento de Derechos y SRD - OA	1128	100%
	Reportes de Amenaza o Vulneración de Derechos	155	100%
	Inobservancia de Derechos	6	100%
	Procesos Conflicto con la Ley	36	100%
	Asistencia y Asesoría a la Niñez y la Familia, Adopciones	8	100%
	Tramites de Atención Extraprocesal - Asuntos Conciliables y No Conciliables	705	100%
Quejas	Omisión o extralimitación de deberes o funciones	4	100%
	Incumplimiento u omisión de actuaciones dentro del debido proceso		
Reclamos	Incumplimiento de Obligaciones	77	100%
Sugerencias	N/A	0	N/A

Se fortalecieron los canales de atención 24/7 para niños, niñas y adolescentes que se sienten amenazados o han visto vulnerados sus derechos:

Canales de Atención a la Ciudadanía

 Chat ICBF Disponible lunes a domingo 6:00 am a 9:00 pm	 Videollamada Disponible lunes a sábado 6:00 a.m. a 9:00 p.m.	 WhatsApp Envía mensajes a través de la aplicación desde tu celular. Disponible lunes a domingo 6:00 am a 9:00 pm	 Llamada en Línea Disponible lunes a sábado 6:00 a.m. a 9:00 p.m.
 Línea Anticorrupción Informe de denuncias	 Puntos de Atención Direcciones regionales y centros zonales del ICBF	 Correo de contacto atencionalciudadano@icbf.gov.co	 Notificaciones Judiciales Notificaciones.Judiciales@icbf.gov.co



Ventanilla de Trámites y Servicios



Portafolio de Oferta Institucional



Preguntas y Respuestas Frecuentes



LÍNEA DE
ATENCIÓN A
NIÑOS, NIÑAS
Y ADOLESCENTES.
PROTECCIÓN · EMERGENCIA · ORIENTACIÓN

LÍNEA ANTICORRUPCIÓN



Canales Dispuestos

- 📞 Línea gratuita nacional ICBF: 018000 91 80 80 - Opción 4. Para la recepción de denuncias de presuntos actos de corrupción el horario de atención es de Lunes a Viernes de 8 am a 5 pm.
- ✉ Correo electrónico: Anticorruccion@icbf.gov.co
- 💬 Chat ICBF y Llamada en Línea
- 📞 Videollamada

WWW.ICBF.GOV.CO

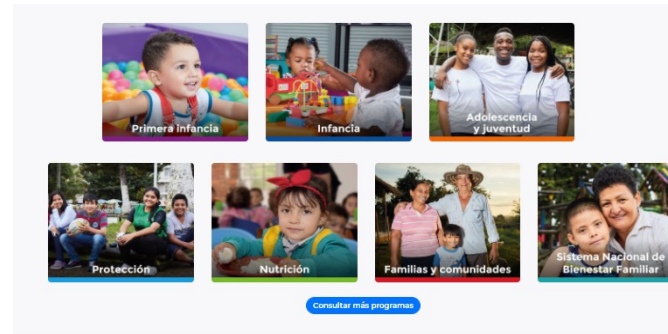

Enlaces de Interés

- ✓ Transparencia y Acceso a la Información Pública
- ✓ Rendición de Cuentas ICBF
- ✓ Innovación ICBF
- ➔ Gobierno Digital
- ✓ Normativa Institucional
- 📍 Citaciones
- 📄 Prosperidad Social (DPS)
- 📄 Colombia Compra Eficiente
- 📄 Datos Abiertos
- 📄 Centro de Memoria Histórica
- 📄 Función Pública
- 📄 Convocatoria No.433 2016 - ICBF
- 📄 Unidad de Atención y Reparación Integral a las Víctimas
- 📄 Sistema de Información y Gestión del Empleo Público (SIGEP)
- 📄 Acciones de Tutela Convocatoria No.433 2016
- 📄 SNARIV - Sistema Nacional de Atención y Reparación Integral a las Víctimas
- 📄 Sistema Único de Información de la Niñez - SUIN

- Programas, estrategias y servicios.
- Trámites.
- Espacios de participación en línea.
- Oferta de información en canal electrónico.
- Conjuntos de datos abiertos disponibles.
- Avances y resultados de la gestión institucional.
- El Plan anticorrupción y de atención al ciudadano.
- Informes de Rendición de Cuentas y Mesas Públicas.

EVALUACIÓN DE LA MESA PÚBLICA



	PROCESO MONITOREO Y SEGUIMIENTO A LA GESTIÓN	F9.P2.MS	31/03/2023
	FORMATO ENCUESTA DE EVALUACIÓN DE RENDICIÓN PÚBLICA DE CUENTAS Y MESAS PÚBLICAS	Versión 6	Página 1 de 3

Regional:	Centro Zonal:	FECHA:
Rendición Pública de Cuentas <input type="text"/>	Mesas Pública <input type="text"/>	DD/MM/AAAA

Objetivo: Conocer la percepción de los participantes acerca de la audiencia realizada.

Por favor marque con una **X** la respuesta o la opción del 1 al 5 de acuerdo con la pregunta, según sea su preferencia.

#	PREGUNTA	RESPUESTA
1	Parte interesada a la que representa	Usuarios
		Proveedores
		Comunidad
		Sociedad <input type="checkbox"/>
2	¿Cómo se enteró de la realización del evento?	Por aviso en sitio público
		Prensa, TV, Radio
		Comunidad
		Boletín
		Página Web
		Invitación directa y/o correo electrónico
3	¿La jornada de diálogo dio a conocer los resultados de la gestión de la entidad?	Si <input type="checkbox"/>
		No <input type="checkbox"/>
4	En su opinión la información brindada es suficiente para hacer seguimiento y control a la gestión del ICBF	Si <input type="checkbox"/>
		No <input type="checkbox"/>
5	¿Considera que en el desarrollo del evento se abrieron espacios de diálogo que facilitaron reflexiones y discusiones?	Si <input type="checkbox"/>

https://forms.office.com/Pages/DesignPageV2.aspx?subpage=design&FormId=86WSPXq8eUqMXI5IP3eJv_uMAsLOFfVEjdhosTIZEuBUNFAzUEhKSkhHWDEwSjhFR0RSTDVYRkZSMi4u&Token=fddda52aa7c044628b0327d91439f11a

Gracias

