



CON TRANSPARENCIA 2021

Dirección Regional Norte de Santander

Centro Zonal Ocaña

Fecha 08/09/2021

ICBF RINDE CUENTAS



El futuro
es de todos

Gobierno
de Colombia



**BIENESTAR
FAMILIAR**

PÚBLICA

BIENVENIDOS



Silenciar los micrófonos y apagar cámara de video



Se informa que la reunión se grabará



Se realizará el registro de los asistentes a través del formulario enviado al chat de la reunión teams.



Si desea intervenir deberá levantar la mano y el moderador dará la palabra

Orden del día

Himno Nacional

Instalación por parte de la Dra. Erika Garcia Coordinadora centro zonal Ocaña

- 1 Contexto institucional. 1.1. Contexto Rendición Pública de Cuentas (Mesa Pública).
- 2 Oferta Institucional general (Primera Infancia , Infancia, Adolescencia y Juventud Protección, Familias).
- 3 Experiencia exitosa del Centro Zonal.
- 4 Informe presupuestal.
- 5 Tema priorizado en la consulta previa.
- 6 Canales y medios para atención a la ciudadanía e informe PQRS.
- 7 Compromisos adquiridos.
- 8 Espacio de participación. Preguntas y respuestas.
- 9 Evaluación de la audiencia de Rendición Pública de Cuentas.
- 10 **Cierre**

CONTEXTO INSTITUCIONAL

1



33 regionales



215 centros zonales



1.122 municipios con atención del ICBF

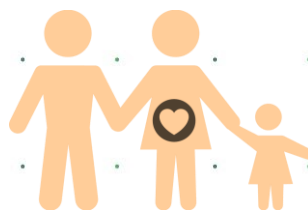

2.830.968
Beneficiarios
atendidos en el 2019

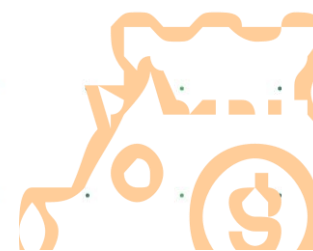

\$6,9 billones
55% del presupuesto del
sector de la inclusión
social

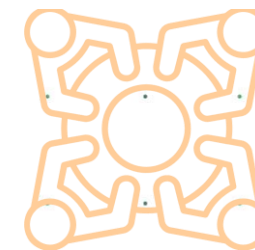

1.122 municipios con
atención del ICBF

* Incluye: 1101 municipios, 20 área no municipalizados e Islas de San Andrés

Objetivo social

Entidad que trabaja por la **prevención y protección integral** de la primera infancia, la niñez, la adolescencia, la juventud y el bienestar de las familias en Colombia, brindando atención especialmente a aquellos en condiciones de amenaza, inobservancia o vulneración de sus derechos, **llegando a cerca de 3 millones de colombianos** con sus programas, estrategias y servicios de atención **con 33 sedes regionales y 215 centros zonales en todo el país.**

Misión

Promover el desarrollo y la protección integral de los **niños, niñas y adolescentes**, así como el fortalecimiento de las capacidades de **los jóvenes y las familias** como **actores clave** de los entornos protectores y principales **agentes de transformación social**.

Visión

Lideramos la construcción de un país en el que los niños, niñas, adolescentes y jóvenes se **desarrollen en condiciones de equidad y libres de violencias**.

OBJETIVOS ESTRATÉGICOS

Asegurar una gestión institucional orientada a resultados a nivel nacional y local, apoyada en el uso de las tecnologías de la información.

Garantizar intervenciones pertinentes y de calidad, dirigidas a los niños, niñas, adolescentes y jóvenes fortaleciendo el componente de familia bajo un enfoque diferencial y territorial.

Asegurar una gestión institucional orientada a resultados a nivel nacional y local, apoyada en el uso de las tecnologías de la información.

Gestionar recursos financieros adicionales y optimizar su uso para maximizar el impacto

Liderar la gestión del conocimiento en políticas de niñez y familias consolidando al ICBF como referente en América Latina

Fortalecer la gestión, seguridad y privacidad de la información y, los entornos donde es tratada, gestionada, administrada y custodiada.

Fortalecer una cultura organizacional basada en el servicio, la comunicación efectiva, la innovación, el control, la mejora continua y el desarrollo del talento humano.

Prevenir los impactos ambientales generados por nuestra actividad.
Brindar condiciones de seguridad y salud en el ICBF.

MODELO DE TRANSPARENCIA

PACTO POR LA LEGALIDAD, TRANSPARENCIA Y LUCHA CONTRA LA CORRUPCIÓN

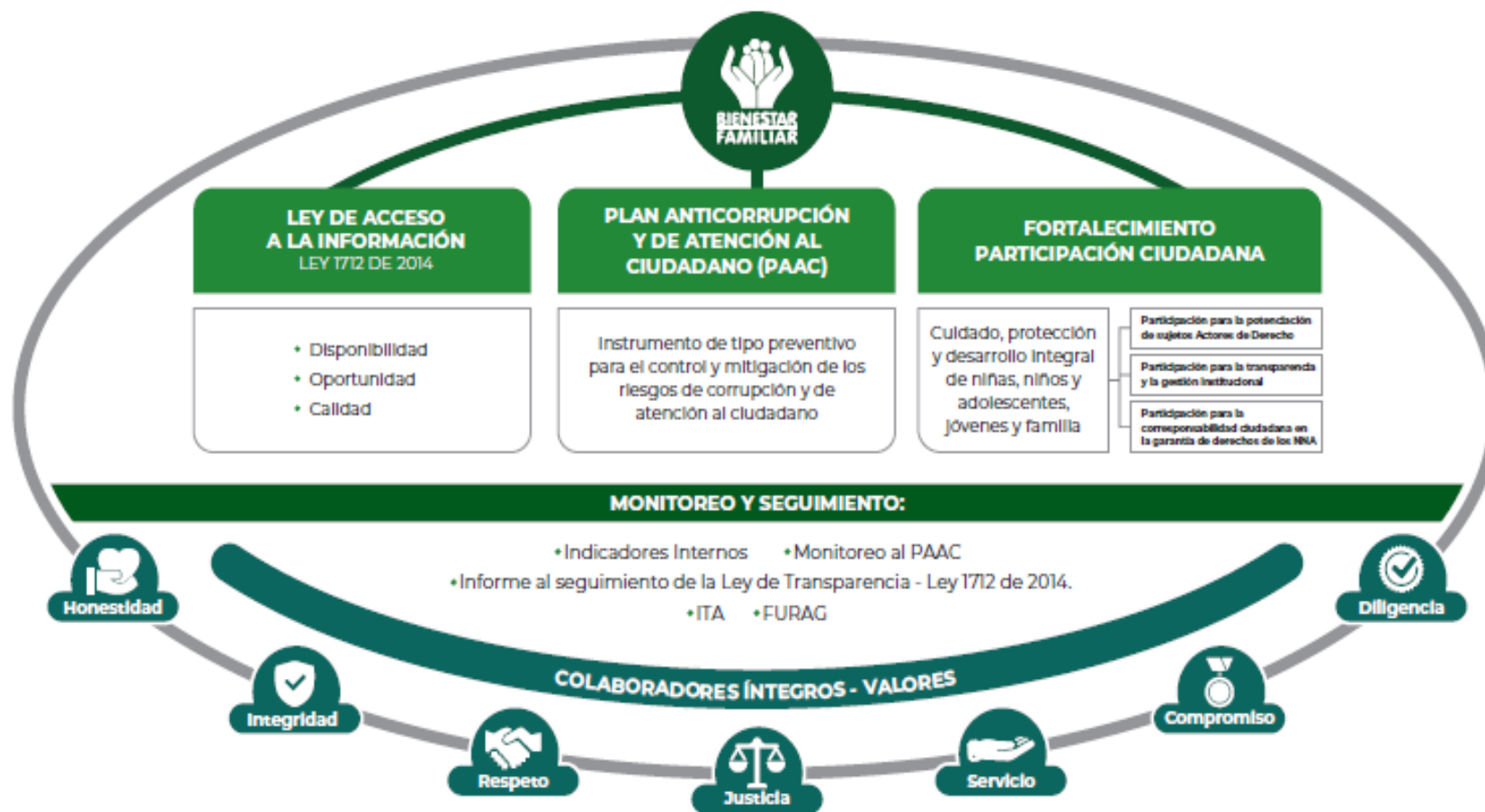

PROCURADURIA: RESULTADO DEL INDICE DE TRANSPARENCIA Y ACCESO A LA INFORMACIÓN- ITA 2020: 100%



1.1. CONTEXTO RENDICIÓN PÚBLICA DE CUENTAS

¿Qué es rendir cuentas?

El proceso de rendición de cuentas se entiende como una obligación de las entidades de la Rama Ejecutiva y de los servidores públicos del orden nacional y territorial, así como de la Rama Judicial y Legislativa, de **informar, dialogar y dar respuesta clara, concreta y eficaz a las peticiones y necesidades de las partes interesadas** (ciudadanía, organizaciones y grupos de valor) sobre la gestión realizada, los resultados de sus planes de acción y el respeto, garantía y protección de los derechos.

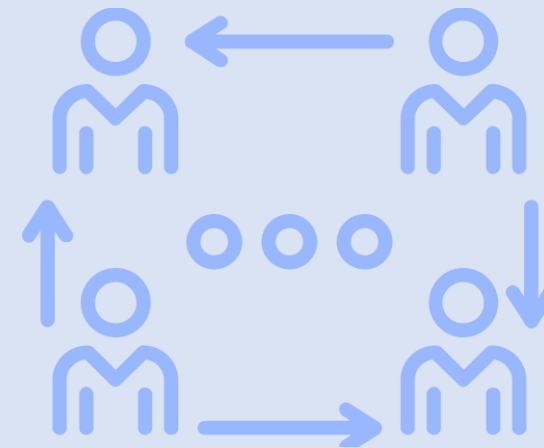

¿PARA QUÉ SE RINDE CUENTAS?

Establecer diálogos participativos con sus grupos de valor.

Informar y explicar en un lenguaje comprensible la gestión realizada, los resultados y avances en la garantía de derechos por los que la entidad trabaja.

Evidenciar las múltiples acciones que desarrolla la entidad ante sus grupos de valor para cumplir con su misión (propósito fundamental).

Fomentar la transparencia, el gobierno abierto y la participación ciudadana en la gestión de la administración pública.

Cumplir con la responsabilidad del Estado de rendir cuentas, de acuerdo con lo establecido en el artículo 50, de la Ley 1757 de 2015.

MARCO NORMATIVO GENERAL

CONPES 3654 DE 2010

“Política de rendición de cuentas de la Rama Ejecutiva a los ciudadanos”

LEY 489 DE 1998

Artículo 33 “Audiencia públicas”

LEY 1757 DE 2015

Artículos 48 al 59 “Rendición de cuentas de la Rama Ejecutiva”.
Manual único de rendición de cuentas.

COMPONENTE – RENDICIÓN DE
CUENTAS

Plan Anticorrupción y de Atención al Ciudadano -

MICROSITIO DE TRANSPARENCIA - PAGINA WEB

Transparencia y Acceso a la Información Pública

En cumplimiento de la Ley 1712 de 2014 (Decreto No. 1081 de 2015 y Resolución No. 1519 de 2020), el ICBF pone a disposición de la ciudadanía la siguiente información.



1. Información de la Entidad

Consultar No. 1

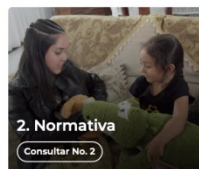

2. Normativa

Consultar No. 2



3. Contratación

Consultar No. 3



4. Planeación, Presupuesto e Informes

Consultar No. 4



5. Trámites

Consultar No. 5



6. Participa

Consultar No. 6



7. Datos Abiertos

Consultar No. 7

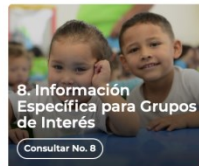

8. Información Específica para Grupos de Interés

Consultar No. 8

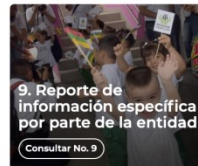

9. Reporte de información específica por parte de la entidad

Consultar No. 9

Excepción de publicación: El ICBF es entidad del orden nacional.

10. Información tributaria en entidades territoriales locales

Información de Interés



Gobierno Digital



Rendición de Cuentas



Acuerdos de Paz

Destacado



Modelo de Transparencia y Lucha contra la Corrupción



Déjanos tu opinión acerca de esta sección. **Participa en la encuesta**

Normativa Relacionada

→ Ley 1712 de 2014 - Ley de Transparencia y Acceso a la Información Pública.

→ Resolución No. 1519 de 2020

→ Resolución No. 3564 de 2015 (derogada)

→ Decreto No. 1081 de 2015

→ Resultados Índice de Transparencia de las Entidades Públicas - ITEP

Declaración de Accesibilidad y Usabilidad

Accesibilidad y Usabilidad Web

En cumplimiento de la normativa aplicable, el ICBF dispone su sitio web garantizando la consulta, descarga e interacción de sus contenidos según los niveles de conformidad mínimos requeridos en la norma colombiana y de estándares web, garantizando así el acceso a la información y realizando actualizaciones permanentes para la gestión de sus contenidos.

Rendición de Cuentas ICBF

Cómo consultar la sección de rendición de cuentas del portal web ICBF: [Consultar video](#)



Procedimiento



Cronograma



Componentes



Marco Normativo

Objetivo Procedimiento de Rendición Pública de Cuentas y Mesas Públicas

Definir las acciones y orientaciones del proceso de Rendición Pública de Cuentas y Mesas Públicas sobre la gestión de la Entidad en los temas definidos como de interés para la sociedad; y realizar el seguimiento a los compromisos que de ellas se deriven.

+ Generalidades

+ Definiciones

- Procedimiento Rendición Pública de Cuentas y Mesas Públicas v5 P2.MS
 - Formato Programación y Monitoreo de Eventos RPC y MP v6 F1.P2.MS
 - Formato Análisis Evaluación RPC y MP v3 F10.P2.MS
 - Formato Compromisos RPC y MP v3 F11.P2.MS
 - Formato Resultados RPC y MP v3 F12.P2.MS
 - Formato Consulta Previa MP v3 F6.P2.MS
 - Formato Análisis Consulta Previa MP v3 F7.P2.MS
 - Formato Lista de Asistentes RPC y MP v2 F8.P2.MS
 - Formato Encuesta de Evaluación RPC y MP v3 F9.P2.MS



Información Proceso de Rendición de Cuentas ICBF
Consolidados



Informes Rendición Pública de Cuentas Regional y Mesas Públicas de Centros Zonales



Consulta Previa Ciudadana para Temas de Mesas Públicas ICBF
Definición de temáticas

CENTRO ZONAL OCAÑA

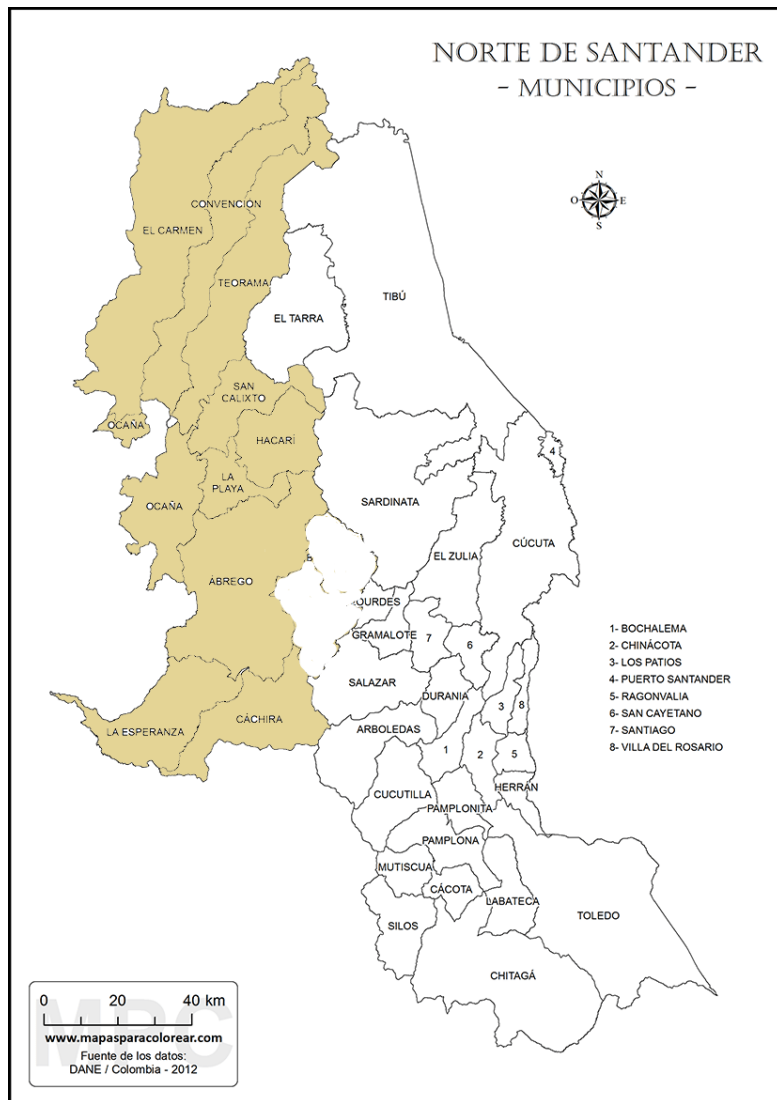

Municipios de influencia:

Ocaña, Abrego, la playa de belén, san Calixto, Hacari, teorama, convencion, el Carmen, Cáchira, la esperanza.



Equipo de trabajo

El centro zonal de Ocaña cuenta con un talento humano de 30 profesionales entre ellos 3 defensores de familia, 6 psicólogos, 4 nutricionistas-dietistas, 9 trabajadores sociales.

	APellidos y Nombres del Funcionario	CARGO	PROFESIÓN	CORREO INSTITUCIONAL
1	BLANCO MONTAGUTH FABIOLA	PROFESIONAL UNIVERSITARIO	PSICOPEDAGOGA	fabiola.blanco@icbf.gov.co
2	CAICEDO GELVES RUBEN DARIO	DEFENSOR DE FAMILIA	ABOGADO	ruben.caicedo@icbf.gov.co
3	GARCIA GARCIA ERIKA LUCIA	COORDINADORA	PSICOLOGA	erika.garciag@icbf.gov.co
4	GOMEZ VELASQUEZ NUBIA MARIA	TECNICO ADMINISTRATIVO	BACHILLER	nubia.gomez@icbf.gov.co
5	NAVARRO MONICA PATRICIA	SECRETARIA	ADMINISTRADORA DE EMPRESAS	monica.navarro@icbf.gov.co
6	NIÑO ROJAS LILIANA	PROFESIONAL ESPECIALIZADO	TRABAJADORA SOCIAL	liliana.ninor@icbf.gov.co
7	OJEDA ALVAREZ MARTHA	PROFESIONAL UNIVERSITARIO	PEDAGOGA	martha.ojeda@icbf.gov.co
8	OTERO MOTTA LAURA CONSUELO	DEFENSORA DE FAMILIA	ABOGADA	laura.otero@icbf.gov.co
9	PAEZ PLATA TORCOROMA DE JESUS	PROFESIONAL UNIVERSITARIO	NUTRICIONISTA- DIETISTA	torcoroma.paez@icbf.gov.co
10	SALAZAR ALVAREZ CLARA NINETH	PROFESIONAL UNIVERSITARIO	TRABAJADORA SOCIAL	claran.salazar@icbf.gov.co
11	SANCHEZ JACOME ROGER ALEXIS	DEFENSOR DE FAMILIA	ABOGADO	roger.sanchez@icbf.gov.co
12	SANTAMARIA SANCHEZ CARMEN YAQUELINE	PROFESIONAL UNIVERSITARIO	TRABAJADORA SOCIAL	yaqueline.santamaria@icbf.gov.co
13	VERJEL BAYONA MARITZA INES	PROFESIONAL UNIVERSITARIO	TRABAJADORA SOCIAL	maritza.verjel@icbf.gov.co
14	AREVALO OCAMPO MARTHA LILIANA	PROFESIONAL UNIVERSITARIO	PSICOLOGA	marta.arevalo@icbf.gov.co
15	CUBILLOS IMBRECTS JORGE DAVID	PROFESIONAL UNIVERSITARIO	ABOGADO	jorge.cubillos@icbf.gov.co
16	LEON CASTILLO KARLA TATIANA	PROFESIONAL UNIVERSITARIO	NUTRICIONISTA- DIETISTA	karla.leon@icbf.gov.co
17	MENDEZ QUINTERO YEINNY	PROFESIONAL UNIVERSITARIO	NUTRICIONISTA- DIETISTA	Yeinny.Mendez@icbf.gov.co
18	PICON TORRADO HEBER	PROFESIONAL UNIVERSITARIO	PSICOLOGO	heber.pico@icbf.gov.co
19	QUINTERO PACHECO LORENA	PROFESIONAL UNIVERSITARIO	TRABAJADORA SOCIAL	lorena.quintero@icbf.gov.co
20	SALAS PICON ALEXA MILENA	PROFESIONAL UNIVERSITARIO	TRABAJADORA SOCIAL	alexa.salas@icbf.gov.co
21	VILLEGAS MOLINA LAUDITH MARIA	PROFESIONAL UNIVERSITARIO	TRABAJADORA SOCIAL	laudith.villegas@icbf.gov.co
22	GAONA DÍAZ LUIS ALFREDO	FINANCIERO	CONTADOR	luis.gaona@icbf.gov.co
23	AMAYA PRINCE PAOLA FERNANDA	ENLACE JURIDICO	ABOGADA	paola.amaya@icbf.gov.co
24	GARCIA LUNA KELLY JULIANA	ENLACE TECNICO PRIMERA INFANCIA	TRABAJADORA SOCIAL	kelly.garcia@icbf.gov.co
25	OVALLÓS TRIGOS YECIKA LORENA	REFERENTE DEL SNBF	ABOGADA	yecika.ovallos@icbf.gov.co
26	PEÑALOZA MENDOZA SERGIO	FINANCIERO	CONTADOR	sergio.penalosa@icbf.gov.co
27	QUINTERO VEGA MARIA ANGELICA	APOYO A PROTECCION	TRABAJADORA SOCIAL	maria.quintero@icbf.gov.co
28	RESTREPO JACOME MARILUZ	APOYO A PROTECCION	PSICOLOGA	mariluz.restrepo@icbf.gov.co
29	RIOS CHAPARROSLETH MARINA	ENLACE TECNICO PRIMERA INFANCIA	NUTRICIONISTA- DIETISTA	sleth.rios@icbf.gov.co
30	TORO RUEDAS YURIXA	ENLACE TECNICO PRIMERA INFANCIA	PSICOLOGA	yurixa.toro@icbf.gov.co

2

OFERTA INSTITUCIONAL GENERAL



Atención a la Primera Infancia



Infancia



Adolescencia y Juventud.



Protección



Nutrición



Familias y Comunidades

PRIMERA INFANCIA

ATENCIÓN A LA PRIMERA INFANCIA

La Atención Integral es el conjunto de acciones intersectoriales, intencionadas, relacionales y efectivas encaminadas a asegurar que en cada uno de los entornos en los que transcurre la vida de los niños y niñas, existan las condiciones humanas, sociales y materiales para garantizar la promoción y potenciación de su desarrollo.

Estas acciones son planificadas, continuas y permanentes e involucran aspectos de carácter técnico, político, programático, financiero y social, y deben darse en los ámbitos nacional y territorial .

La atención integral se materializa en el territorio a través de la RIA y debe ser pertinente, oportuna, flexible, diferencial, continua y complementaria



de cero
a Siempre



Población objeto

Niños y niñas entre la gestación hasta los 6 años.

Oferta Municipio Ocaña 2020



MODALIDAD	servicio	unidades de servicio	cupos
INSTITUCIONAL	centro de desarrollo infantil - CDI	3	670
	hogar infantil	1	160
FAMILIAR	fami	64	768
	desarrollo infantil en medio familiar - DIMF	7	347
COMUNITARIA	HCB comunitario	101	1212
	HCB agrupado	10	120

Inversión para servicios de primera infancia vigencia 2020
\$4,148,038,604

usuarios ICBF en el municipio de ocaña 2020	primera infancia (0-5 años)	niñez y adolescencia (6-17 años)	familias y comunidades	proteccion	total poblacion
	3,277	650	264	200	4,391

Oferta Municipio Ocaña 2021

Regional	NORTE DE SANTANDER
Municipio	OCAÑA
Director Regional	Lilian Amparo Contreras Carvajalino
Gobernador	Silvano Serrano Guerrero
Alcalde Capital	Jairo Tomás Yáñez Rodríguez

ALCALDE MUNICIPIO OCAÑA

Samir Fernando Casadiego Sanjuan



Atención ICBF			
Total Proyección		Total Atención	
Unidades	247	Unidades	239
Cupos	4.019	Cupos	3.441
Presupuesto asignado (Mill)	10.721	Presupuesto Ejecutado (Mill)	4.619

OFERTA EN PRIMERA INFANCIA 2021

CENTRO ZONAL OCAÑA		PROGRAMACIÓN VIGENTE	
Municipio	Servicio	Unidades Programadas	Cupos Programados
ABREGO	HCB FAMI -	11	132
CACHIRÁ	HCB FAMI -	7	84
CONVENCIÓN	HCB FAMI -	7	84
EL CARMEN	HCB FAMI -	9	108
OCAÑA	HCB FAMI -	64	768
TEORAMA	HCB FAMI -	6	72
ABREGO	HCB - COMUNITARIO	18	216
CACHIRÁ	HCB - COMUNITARIO	5	60
CONVENCIÓN	HCB - COMUNITARIO	3	36
HACARÍ	HCB - COMUNITARIO	2	24
LA ESPERANZA	HCB - COMUNITARIO	9	108
LA PLAYA	HCB - COMUNITARIO	2	24
OCAÑA	HCB - COMUNITARIO	101	1.212
TEORAMA	HCB - COMUNITARIO	5	60
ABREGO	HCB AGRUPADOS -	1	156
HACARÍ	HCB AGRUPADOS -	2	72
LA ESPERANZA	HCB AGRUPADOS -	1	24
OCAÑA	HCB AGRUPADOS -	5	120
TEORAMA	HCB AGRUPADOS -	2	96

OCAÑA	CDI CON ARRIENDO -	1	120
CONVENCIÓN	CDI SIN ARRIENDO	1	130
EL CARMEN	CDI SIN ARRIENDO	2	160
LA ESPERANZA	CDI SIN ARRIENDO	1	50
OCAÑA	CDI SIN ARRIENDO	2	550
SAN CALIXTO	CDI SIN ARRIENDO	1	60
TEORAMA	CDI SIN ARRIENDO	1	96
ABREGO	DIMF	10	500
CACHIRÁ	DIMF	6	262
CONVENCIÓN	DIMF	12	613
EL CARMEN	DIMF	8	395
HACARÍ	DIMF	10	502
LA ESPERANZA	DIMF	8	400
LA PLAYA	DIMF	9	450
OCAÑA	DIMF	7	347
SAN CALIXTO	DIMF	13	619
TEORAMA	DIMF	14	689
CACHIRÁ	HOGARES INFANTILES -	1	40
CONVENCIÓN	HOGARES INFANTILES -	1	60
OCAÑA	HOGARES INFANTILES -	1	160

ESTRATEGIA DE ATENCIÓN A LA DESNUTRICIÓN

Es una modalidad de atención extramural que tiene por objetivo promover el desarrollo de niñas y niños en sus primeros mil días de vida a través de la implementación de acciones que contribuyen a la prevención de la desnutrición crónica, mediante la promoción de condiciones adecuadas de nutrición y salud, al tiempo que se fortalecen las capacidades familiares orientadas a la generación de entornos protectores.

1000 DIAS PARA CAMBIAR EL MUNDO

- Mujer gestante con bajo peso para la edad gestacional.
- Niña o niño, menor de cinco años, con riesgo de desnutrición aguda
- Niña o niño con desnutrición aguda, que se encuentre en tratamiento ambulatorio prestado por los servicios de salud.
- Niña o niño egresado de los Centros de Recuperación Nutricional

MODALIDAD	MUNICIPIOS	CUPOS
1000 DÍAS PARA CAMBIAR EL MUNDO	OCAÑA	55
	ABREGO	55
	EL CARMEN	20
	HACARÍ	40
	SAN CALIXTO	40
	CONVENCIÓN	35
	TEORAMA	35

PROCESO MISIONAL NUTRICION

RACIONES ENTREGADAS EN LOS 10 MUNICIPIOS DE INFLUENCIA

MES	RACIONES ENTREGADAS
enero	3456
febrero	9659
marzo	9659
abril	9659
mayo	9659
junio	9659
Total	51751

INFANCIA

la **Ley 1098 de 2006** por la cual se expide el **Código de la Infancia y la Adolescencia**, el cual tiene por objeto establecer normas sustantivas y procesales para la protección integral de los niños, las niñas y los adolescentes, garantizar el ejercicio de sus derechos y libertades consagrados en los instrumentos internacionales de Derechos Humanos, en la Constitución Política y en las leyes, así como su restablecimiento. Dicha garantía y protección será obligación de la familia, la sociedad y el Estado.

Población objeto

Niños y niñas entre los 6 y 13 años, 11 meses y 29 días.



GENERACIONES 2.0 EXPLORA

Programa que contribuye al desarrollo integral de niñas y niños fortaleciendo en ellos y sus familias las habilidades del siglo XXI, así como el desarrollo de conocimientos para el ejercicio de sus derechos, la prevención de riesgos y la construcción de su proyecto de vida a partir de la exploración de sus vocaciones, intereses y talentos.

- **Marzo:** Priorización territorios PDET
- **Julio:** Duración de atención: 6 meses
Tipo de contratación: banco nacional de oferentes
- **Vigencia:** Publicación manual operativo
Solicitud estudios de costo

cronograma

municipio	explora		focalizacion
	rural	urbano	
convencion	50	50	municipios PDET
hacari	100	100	
teorama	50	100	
el carmen	50	50	
san calixto	100	100	
ocaña	450	150	banco nacional de oferentes
abrego	100		
cachira		100	
la esperanza		100	
la playa de belen	50	100	

Población objeto

Niños y niñas entre los 6 y 13 años, 11 meses y 29 días.

Cupo regional

5325 cupos

GENERACIONES ETNICAS CON BIENESTAR

Promover la protección integral y proyectos de vida de las niñas y niños que pertenezcan o se autorreconozcan como parte de una comunidad étnica a partir de su empoderamiento como sujetos de derechos y del fortalecimiento de la corresponsabilidad de la familia, la sociedad y el estado, propiciando la consolidación de entornos protectores.

Duración: 6 meses

Contratación: Contratación directa

Vigencia: Publicación manual operativo
Solicitud estudios de costo

municipio	generaciones etnicas con bienestar
convencion	100
teorama	100
el carmen	50

Población objeto

Niños y niñas entre los 6 y 13 años, 11 meses y 29 días.

Cupo regional

1075 cupos





ADOLESCENCIA Y JUVENTUD

El mayor objetivo es promover los derechos de la adolescencia y la juventud, prevenir las situaciones que ponen en riesgo la garantía de los mismos y generar oportunidades para el desarrollo de proyectos de vida que aportan al desarrollo personal de adolescentes y jóvenes, así como de sus entornos próximos.

Adolescencia
(14 - 17 años)

Juventud
(18 - 28 años)

sacúdete

Es un proceso de acompañamiento a adolescentes y jóvenes a través de **metodologías innovadoras y disruptivas** para fortalecer las **habilidades del Siglo XXI** y para la construcción de **ciudadanías activas y responsables**, promoviendo **proyectos de vida y de emprendimiento** asociados **nuevas economías** y sectores estratégicos para el país.

Objetivos

- 1 Detonar talentos.
- 2 Cerrar brechas.
- 3 Promover la diversificación productiva territorial.
- 4 Desarrollar la innovación con enfoque territorial.
- 5 Impulsar talento humano consciente, comprometido y colectivo.

- 1 ECONOMIA
- 2 EMPLEO
- 3 EDUCACION

MUNICIPIO	PROGRAMA
	CUPOS
ocaña	450
la playa de belen	90
abrego	90
cachira	90
la esperanza	90
hacari	180
teorama	180
convencion	90
el carmen	90
san calixto	180

OTRAS FORMAS DE ATENCION SACUDETE - OFAS

Propósito: promover los derechos y prevenir los riesgos específicos de:

- (1) el embarazo en la adolescencia
- (2) las violencias basadas en género (violencia sexual, trata de personas, explotación sexual comercial, violencia psicológica, física, económica y feminicidio).
- (3) el reclutamiento, utilización, uso y violencia sexual por parte de grupos armados organizados y grupos delictivos organizados
- (4) el uso y consumo de sustancias psicoactivas en adolescentes y jóvenes de 14 a 28 años

Objetivo: brindar herramientas a los participantes para tomar decisiones autónomas, informadas, desestimar prácticas de riesgo y fortalecer mecanismos de autoprotección frente a los determinantes sociales que inciden en la materialización de los riesgos a través del afianzamiento de sus habilidades esenciales y técnicas en favor de la consolidación de proyectos de vida legales, sostenibles, libres de violencias y en ejercicio pleno de sus derechos y ciudadanía corresponsables.

Temática	Municipio	CZ	Sectores	*No Cupos	Alerta temprana
Prevención el uso y consumo de sustancias psicoactivas	Ocaña	Ocaña	Altos de la Esperanza.	20	AT -034 de 2020. Diseño e implantación de estrategias de prevención del consumo de sustancia Psicoactivas en niños, niñas y adolescentes.
			Colinas de la Provincia	20	
			Brisas del Polaco	20	
			Simón Bolívar	20	
			Altos del Polaco	20	

PROTECCION

Acciones institucionales que promueven el restablecimiento de derechos de los derechos de los niños, niñas, adolescentes jóvenes, mujeres gestantes y lactantes en temas de vulneración de derechos, amenaza e inobservancia.

Desde el proceso misional de PROTECCIÓN, se diseñan, programas, proyectos y lineamientos para la prestación de los servicios de protección, asegurando actuaciones oportunas y con calidad que restablezcan los derechos de los niños, niñas, adolescentes y jóvenes en situación de amenaza, vulneración o en conflicto con la ley basados en el cumplimiento de los principios del interés superior y prevalencia de sus derechos.



- **Proceso administrativo de restablecimiento de derechos**
 - **Adopciones**
- **Sistema de responsabilidad penal para adolescentes**

MI FAMILIA

Programa de acompañamiento psicosocial especializado que fortalece las capacidades de las familias para promover el desarrollo integral de los niños, niñas, adolescentes y reducir y mitigar los efectos de la violencia, el abuso o la negligencia en su contra.

Población objeto

Familias con NNA con protección PARD.

Familias con NNA en alto riesgo de vulneración en primera infancia

EFFECTOS ESPERADOS

AUMENTAR tasa de reintegro exitoso de los NNA en PARD

REDUCIR tasa reincidencia al SRPA

PREVENIR que NNA sean separados de sus familias

REDUCIR riesgo de vulneración de derechos

MUNICIPIO	CUPOS	
	RURAL	URBANO
OCAÑA		396
TEORAMA	80	
Convencion	80	

LEGALIDAD
+ EMPRENDIMIENTO
EQUIDAD

Pacto por
Colombia
pacto por
la equidad

Política social moderna centrada en la familia
PRIMERO LAS NIÑAS Y LOS NIÑOS
FAMILIAS CON FUTURO PARA TODOS

META PND
280.000 FAMILIAS



BENESTAR
FAMILIAR

3 Experiencias exitosas

ESQUEMA DE ALTERNANCIA



Desde **febrero de 2021** el ICBF estableció las orientaciones técnicas para reabrir los servicios bajo el esquema de alternancia, a través de la Resolución 1111 del primero de marzo de 2021 de la Dirección General del ICBF, por la cual se adoptan el Anexo de orientaciones técnicas, operativas y financieras para la atención presencial en los servicios de **Primera Infancia del ICBF bajo el esquema de alternancia** y el Anexo de orientaciones técnicas, operativas y financieras para la prestación remota de los servicios atención a la primera infancia del ICBF, ante la declaración de emergencia sanitaria decretada por el Gobierno Nacional de Colombia por causa del COVID – 19.

Este proceso define que la voluntad de las familias es un criterio fundamental para la reapertura. Por ello, el plan se ha venido adelantando con su consentimiento y con la participación de muchos otros actores, entre ellos las autoridades locales y de salud.

PRESTACIÓN BAJO EL ESQUEMA DE ALTERNANCIA

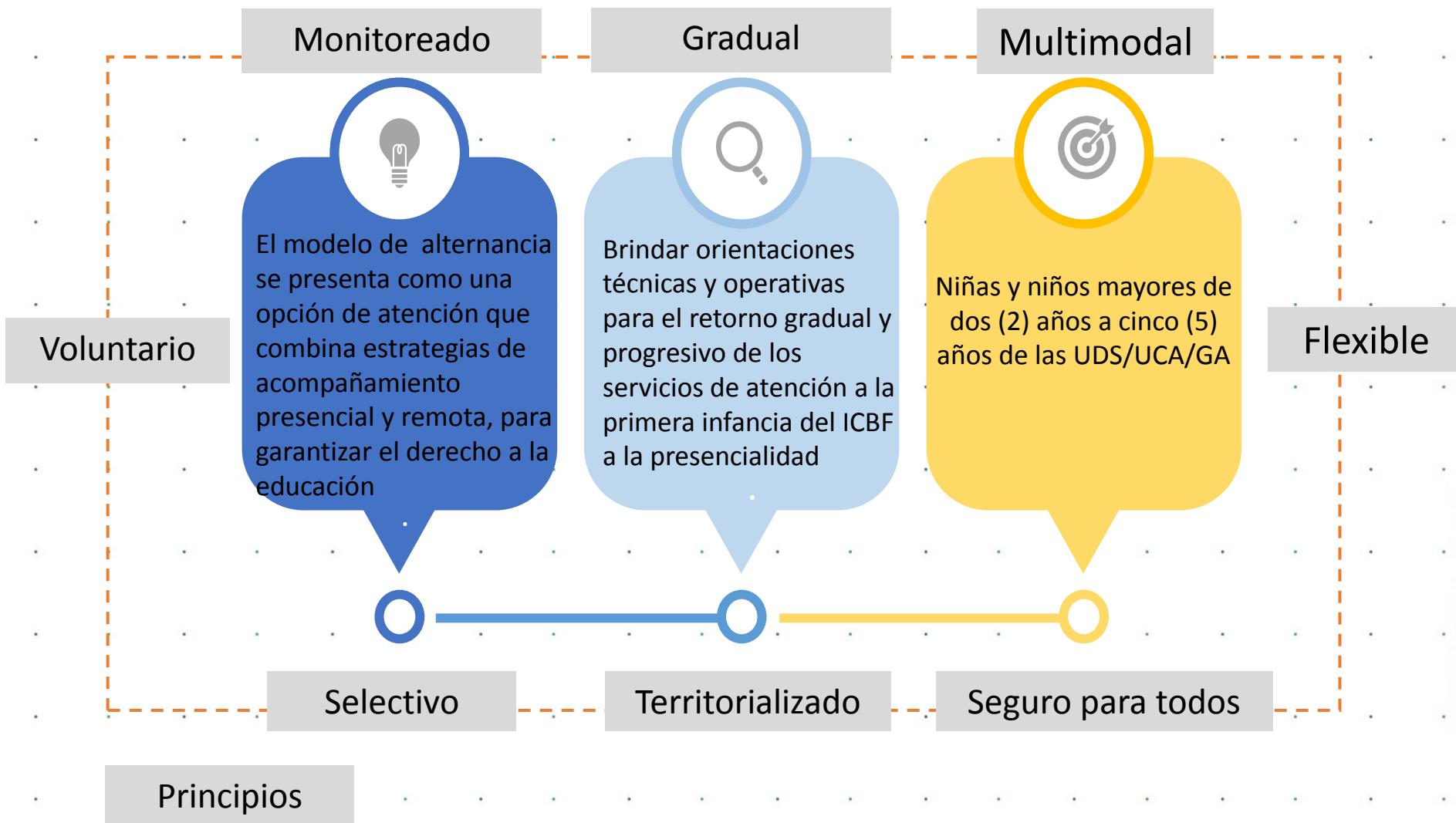

4

INFORME PRESUPUESTAL

CENTRO ZONAL OCAÑA	PROGRAMACION METAS SOCIALES Y FINANCIERAS	
	CONSOLIDADO DE ATENCION	
MODALIDADES DE ATENCION	CONTRATOS SUSCRITOS	CUPOS
PRIMERA INFANCIA	29	9659
INFANCIA	Explora: en proceso de contratación	1.450
ADOLESCENCIA Y JUVENTUD	Sacúdete: en proceso de contratación	la playa:90 Abrego: 90 Cachira: 90
	OFAS: en proceso de contratación	La esperanza: 90 Ocaña: 450
FAMILIA	Mi familia: en proceso de contratación	Ocaña: 100 Ocaña: 396 Teorama: 80 Convencion: 80
COMUNIDADES	Generaciones étnicas con bienestar: en proceso de contratación	Convencion: 100 Teorama: 100 El Carmen: 50
PROTECCION	Ocaña	HG: 33 HG-V: 5 HS-D: 10 HS-V:77 Centro transitorio: 2

INFORME PRESUPUESTAL

Tipo de contrato	2020	valor	2021	Valor
Contratos de aporte	28	\$ 20.074.664.046	29	\$ 28.351.828.344
Contrato prestación servicios profesionales	9	\$ 332.930.773	9	\$ 342.153.331
TOTAL	37	\$20,407,594,819	38	\$28.693.981.675



tema priorizado en la consulta previa



El futuro
es de todos

Gobierno
de Colombia



**BIENESTAR
FAMILIAR**

5

TEMA PRIORIZADO EN LA CONSULTA PREVIA

El centro zonal Ocaña realizó las encuestas de manera virtual.
Número Total de encuestas realizadas 468

La elección de la temática de la mesa pública; se obtuvo que, los mayores porcentajes que participaron fueron: Usuarios 49%, Proveedores 29%, Aliados estratégicos 10%, estado, comunidad y sociedad 4%.

Tema elegido por las partes interesadas:
Políticas y líneas de acción para la atención integral de niños y niñas de 0 a 5 años

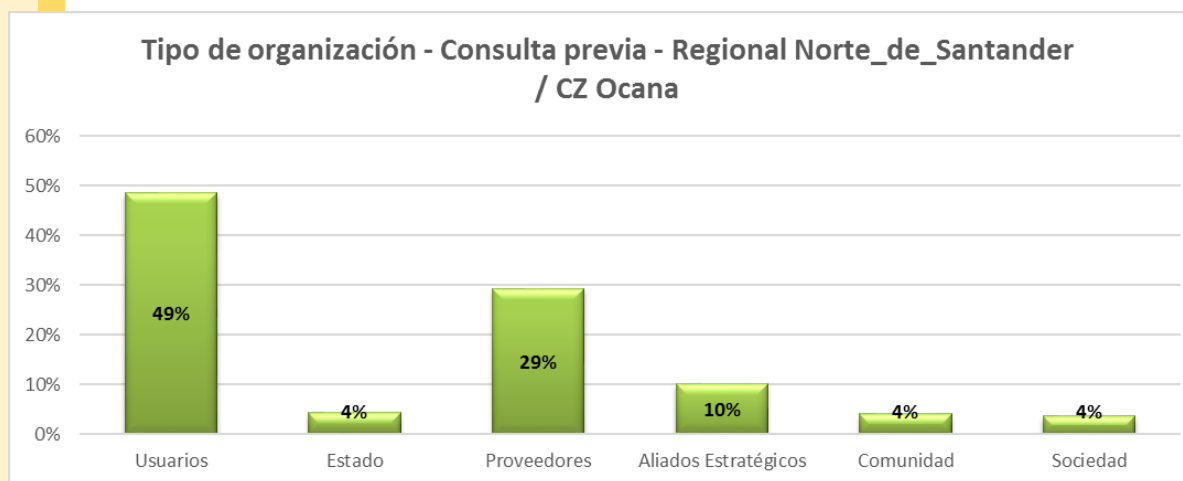

POLÍTICA DE CERO A SIEMPRE

La ley 1804 de 2016 es la Política de Estado para el Desarrollo Integral de la Primera Infancia **De Cero a Siempre**.

La Consejería Presidencial para la Niñez y Adolescencia busca **potencializar** la Política **De Cero a Siempre**, que reúne políticas, programas, proyectos, acciones y servicios dirigidos a la primera infancia, con el fin prestar una verdadera atención integral que haga efectivo el ejercicio de los derechos de los niños y las niñas entre cero y cinco años de edad.

Busca el reconocimiento, la protección y la garantía de los derechos de las mujeres gestantes y los niños y niñas de cero a cinco años de edad.



MODALIDADES DE ATENCION

1. MODALIDAD INSTITUCIONAL

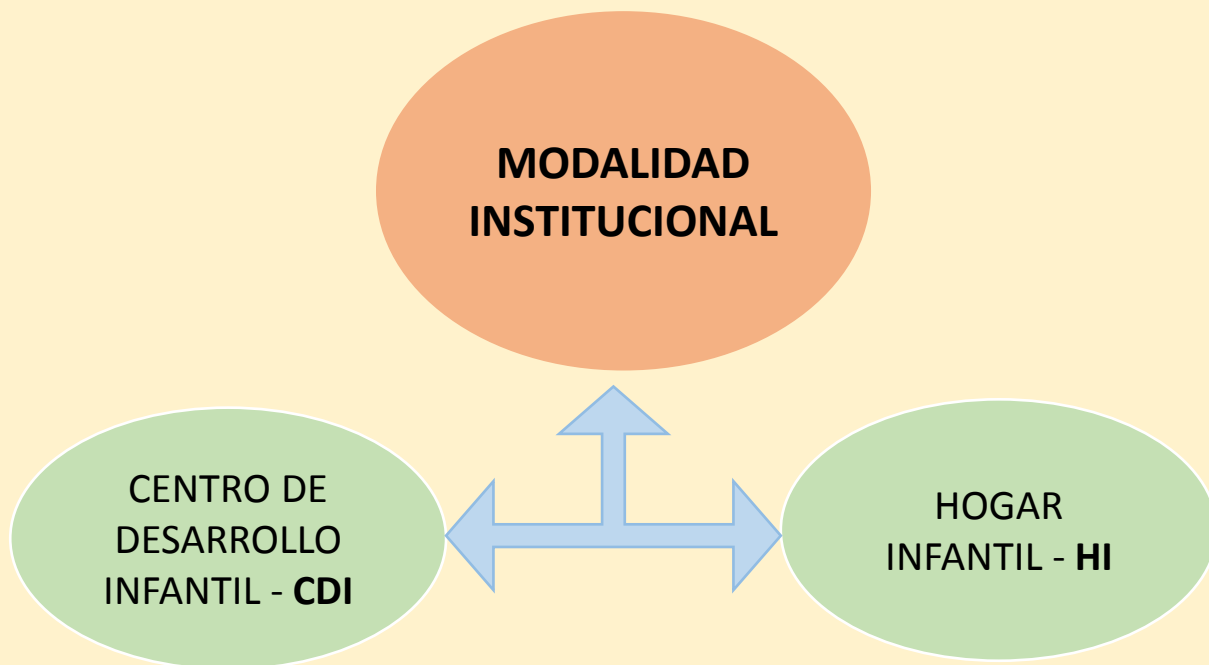

Población objeto

Niños y niñas entre los 2 a 4 años
11 meses y 19 días



atención

Opera 8 horas, 5 días a la semana,
210 días al año.

2. MODALIDAD FAMILIAR

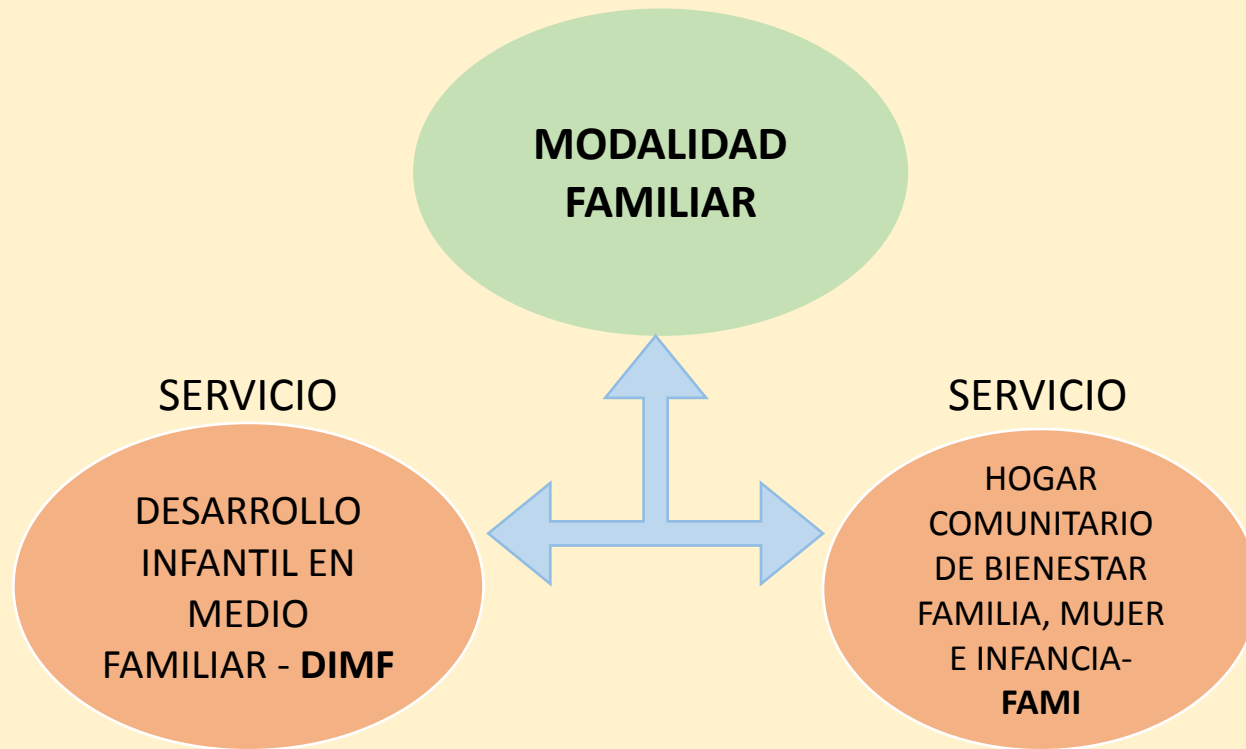

**Población
objeto**

Mujeres gestantes, niños, niñas y familias
que no acceden a otra modalidad.
NN de 2 a 5 años



Atención

10.5 meses al año, 96 horas al mes.
Encuentros educativos grupales y en el
hogar

3. MODALIDAD COMUNITARIA

MODALIDAD
COMUNITARIA

SERVICIO
HOGARES
COMUNITARIOS
DE BIENESTAR -
HCB

SERVICIO
HOGARES
COMUNITARIOS
DE BIENESTAR
AGRUPADOS

**Población
objeto**

NN desde 18 meses hasta 4 años
11 meses y 29 días

Atención

8 horas al día, 5 días de la
semana, 200 días al año



COMPONENTE PEDAGOGICO Y EDUCATIVO

La educación inicial convoca a estructurar procesos pedagógicos pertinentes con el propósito de dar respuesta a las necesidades de cada niño, niña, familia y comunidad.

Objetivo: promover al desarrollo humano, fortalecer el tejido social y contribuir a la construcción de entornos protectores para la primera infancia.

MIS MANOS TE ENSEÑAN

Desde el ICBF queremos acompañar a las familias para que los días de aislamiento se conviertan en grandes oportunidades de vivir experiencias significativas y enriquecedoras que les permitan compartir tiempo, estrechar vínculos afectivos y hacer de su hogar el lugar más seguro para los niños, niñas y adolescentes.

Es un espacio de aprendizaje donde los cuidadores encontrarán prácticas de crianza positiva para interactuar con niños, niñas, adolescentes y jóvenes de acuerdo con su edad, así como consejos, orientaciones y recomendaciones de cuidados, prevención de riesgos, resolución de conflictos y sana convivencia en el hogar.



#Mis Manos Te Enseñan

**Experiencias de cuidado
y crianza en el hogar**
en tiempos de Coronavirus



Actividades lúdicas y pedagógicas dirigidas a niños, niñas, adolescentes y jóvenes segmentados por rangos de edad para disfrutar, aprender y divertirse en familia. Encontrarán orientaciones para potenciar el desarrollo de los niños y niñas en la primera infancia, incluso desde la gestación, a través de videos, audiocuentos, libros y juegos que permiten estimular la creatividad, la imaginación, la motricidad y los vínculos sociales y afectivos.

Primeros Pasos: 0 a 5 años.

Enséñame: 6 a 13 años

Sacúdete: 14 a 28 años

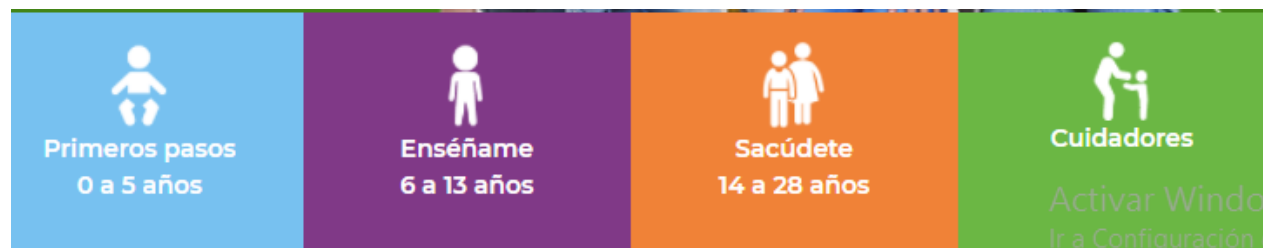

Seguridad Alimentaria y Nutricional

Líneas de acción del componente de alimentación y nutrición según las dimensiones y ejes de la SAN

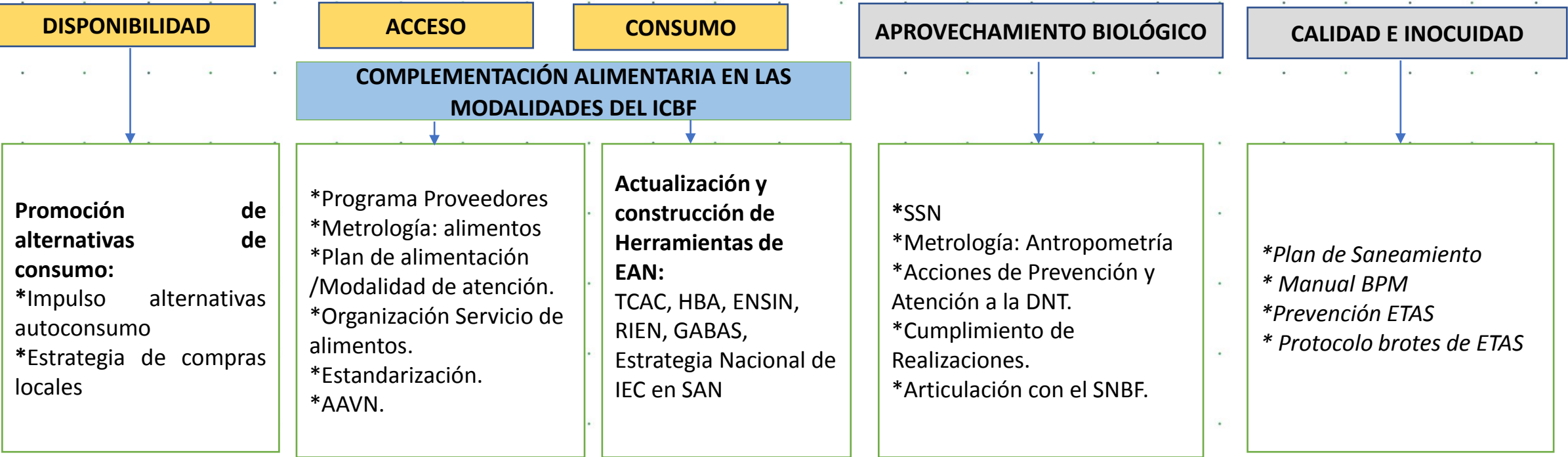

DIMENSIONES PRIORITARIAS PLAN DECENAL DE SALUD PUBLICA 2012-2021

Situaciones de salud /condiciones ambientales

SALUD AMBIENTAL

HÁBITAD SALUDABLE

Entornos Comunitarios Saludables

ODS

PLAN DECENAL DE LM 2010-2020

PLAN NAC DE DLLO 2018-2022

GRAN ALIANZA POR LA NUTRICIÓN



PRESTACIÓN REMOTA DE LOS SERVICIOS DE ATENCIÓN A LA PRIMERA INFANCIA DEL ICBF

Población de atención
Mujeres gestantes, niños y niñas hasta los 5 años

Condiciones para la prestación del servicio

Implementar medidas para preservar la salud y la vida, evitar el contacto y propagación del virus

Estrategias y acompañamiento

- Mis Manos te Enseñan y entrega de Ración Para Preparar RPP
- Telefónico.

Cuando no es posible el acompañamiento telefónico

- Emisora comunitaria o television
- Carteles en puntos comunitarios
- Manuales que lleguen casa a casa
- Perifoneo, parlantes de la comunidad

Alcance

Adecuación de los servicios, en circunstancias especiales, para garantizar pertinencia en la atención

Objetivo de la prestación Remota

Favorecer el proceso de desarrollo integral de la primera infancia, en el entorno hogar, brindando herramientas de cuidado y crianza y apoyo Psicosocial.



ACOMPañAMIENTO DEFINIDOS PARA ATENCION REMOTA- ESTRATEGIAS OPERATIVAS

Experiencias de Cuidado y Crianza

Mecanismo	Descripción	Talento Humano	Frecuencia	Registro de información
Acompañamientos mensuales al 100% de los Beneficiarios de los Servicios	<ul style="list-style-type: none"> Promoción en las 14 prácticas de cuidado y crianza Experiencia jugando y alimentando Seguimiento al Desarrollo Taller de formación a familia 	<ul style="list-style-type: none"> Agentes Educativos Profesionales en Pedagogía Madre o padre Comunitario, Psicosocial, Profesional en Salud y Nutrición 	6 llamadas al mes por 15 minutos Taller (40 minutos)	F1.A1. LM5PP Formato de Acompañamiento telefónico *SPES
Acompañamientos mensuales a Beneficiarios de los Servicios que lo requieran	Lo reciben únicamente las niñas y niños cuyos padres o cuidadores se nieguen a asistir a la Toma de medidas Antropométricas	<ul style="list-style-type: none"> Madre o padre Comunitario Psicosocial. Profesional en Salud y Nutrición 	2 llamadas (Quincenal) 15 minutos	F3.A1.LM5.PP Formato de Seguimiento al Estado de Salud
Acompañamiento Psicosocial	Se realiza unicamente a familias y usuarios que requieren acompañamiento priorizado por condiciones socioemocionales identificadas	Profesional Psicosocial	Cuantas veces sea necesario al mes	F1.A1. LM5PP Formato de Acompañamiento telefónico *SPES

RPP NIÑOS (6 MESES A 5 AÑOS) Y MUJERES GESTANTES MADRES EN PERIODO DE LACTANCIA

Tabla 1. Minuta patrón dirección de primera infancia en situación de emergencia
- Grupo de edad: 6 meses a 5 años

Ración Para Preparar mensual – RPP			
Grupo de alimento	Alimento	Cantidad en peso bruto	Frecuencia
Cereales, raíces, tubérculos y plátanos*	Arroz blanco	1000 g	1 vez al mes
	Pastas alimenticias enriquecidas	1000 g	
	Avena en hojuelas	500 g	
	Harina de trigo	500 g	
	Harina de maíz	500 g	
Leche y derivados lácteos	Leche de vaca entera en polvo **	1800 g	
Carnes, huevos, Leguminosas y Mezclas vegetales	Atún en agua (***)	525 g	
	Huevo de gallina (1 cubeta de 30 unidades)	1650 g	
	Frijol	1000 g	
	Bienestarina Más	900	
Aceites	Aceite de girasol o maíz o soya	1000 cc	

**En este grupo de alimentos se pueden entregar alimentos perecederos, acorde a la lista de intercambios para la minuta, los cuales se proponen en la Tabla 3.

* Si la o el beneficiario es menor de 1 año, este alimento debe ser consumido por la madre en periodo de lactancia.

***La cantidad mínima por entregar corresponde a 525 g

Tabla 5. Minuta patrón Minuta Patrón en Situaciones de Emergencia - Mujeres gestantes y madres en periodo de lactancia

Ración para preparar mensual			
Grupo de alimentos	Arroz blanco Alimento	Cantidad en peso bruto	Frecuencia
Cereales, raíces, tubérculos y plátanos	Arroz blanco	1500 g	1 vez al mes
	Pastas alimenticias enriquecidas	1500 g	

Ración para preparar mensual			
Grupo de alimentos	Arroz blanco Alimento	Cantidad en peso bruto	Frecuencia
Leche y derivados lácteos	Harina de maíz	2000 g	1 vez al mes
	Harina de trigo	1000 g	
	Leche de vaca entera UHT o Leche de vaca entera en polvo	20 litros 2700 g	
Carnes, huevos, Leguminosas y Mezclas vegetales	Atún en agua	1050 g	
	Huevo de gallina (1 cubeta de 30 unidades)	1650 g	
	Frijol	1000 g	
	Lenteja	1000 g	
	Bienestarina Más	900 g	
Aceites	Aceite de girasol o maíz o soya	1000 cc	
Azúcares	Panela	1000 g	

Minuta Patrón Situaciones de Emergencia v1 (A45.g6.PP)

Características de la alimentación en la atención bajo el esquema de alternancia

Dos tipos de raciones

Ración Preparada RP

- Ciclos de menú:
 - Aval sobre minutas 2019 o 2020.
 - Aval ICBF vigencia 2021.
 - Se deben implementar en todos los días de atención presencial, según modelo.
 - En comunidades étnicas: acta de concertación.
- Minuta Patrón Modalidad Institucional y Comunitaria en Servicios de Primera Infancia.

Ración Para Preparar RPP

- DIMF:
 - Se suministran 2 refrigerios/mes – para consumo durante encuentros grupales, según la Minuta Patrón Modalidad Familiar.
 - Acciones para conservar el distanciamiento
- Minuta Patrón Dirección de Primera Infancia Ración para Preparar Atención en Alternancia.
- Refrigerios: Minuta Patrón Modalidad Familiar v3
Implementar orientaciones sobre intercambios de alimentos.

- Guía técnica del componente de alimentación y nutrición.
- Fichas técnicas de los alimentos.

Minuta patrón RPP atención bajo el esquema de alternancia - 6 meses a 5 años

Grupo de alimento	Alimento	Cantidad en peso bruto	Frecuencia
Cereales, raíces, tubérculos y plátanos	Arroz blanco	500 g	1 vez al mes
	Pastas alimenticias enriquecidas	500 g	
	Avena en hojuelas precocida	250 g	
	Harina de maíz precocida	500 g	
Leche y productos lácteos	Leche de vaca entera UHT o leche de vaca en polvo entera*	6.600 cc 900 g	
Carnes, huevos, leguminosas y Mezclas vegetales	Huevo de gallina (1 cubeta de 30 unidades)	1650 g	
	Bienestarina Más®	900 g**	
Aceites	Aceite de maíz, soya o girasol.	500 cc	

*Si la o el beneficiario es menor de 1 año, este alimento debe ser consumido por la madre en periodo de lactancia.

** Se analizaron 450g de Bienestarina Más® para 15 días



- Para el uso de esta RPP, se deben aplicar las orientaciones para el uso de los intercambios de alimentos.
- Minuta Patrón Dirección de Primera Infancia Ración para Preparar Atención en Alternancia.
- Minutas Patrón Modalidad Propia e Intercultural (2 a 5 años y mujeres gestantes).
- Refrigerios: Minuta Patrón Modalidad Familiar v3
- Esta minuta aplica para los servicios que se encuentren en atención bajo el esquema de alternancia.



BIENESTAR
FAMILIAR

NUTRICIÓN- ALIMENTOS DE ALTO VALOR NUTRICIONAL AAVN



Bienestarina



Bienestarina Líquida



Alimento para la Mujer Gestante y Madre en periodo de Lactancia

- Es un complemento alimentario de alto valor nutricional.
- Desde 1976 el ICBF produce AAVN para los beneficiarios de las modalidades de atención.
- Consumir dentro de los seis (6) meses siguientes a su fabricación.
- Los beneficiarios del ICBF pueden consumir Bienestarina Más® desde los seis (6) meses de edad, adolescentes, mujeres gestantes, madres en periodo de lactancia y adultos mayores.
- Producto distribuido de forma gratuita para los programas del ICBF.

Seguimiento Nutricional

Toma de medidas antropométricas

Acciones a desarrollar con todos niños y niñas

1.



Cronograma de medición para todos los usuarios de la UDS/UCA.



Revisión estado de equipos de medición.



Implementar medidas de bioseguridad definidas en el protocolo de la UDS.



Realizar toma de medidas antropométricas y registro de la información.



Canalización a los servicios de salud, usuarios con DNT aguda moderada y severa.

Acciones para usuarios que no asisten a la toma de medidas antropométricas presencial.

2



- Solicitar carta al padre/madre/cuidador del usuario sobre la negativa.
- Diligenciar la negativa en registro de novedades.



Identificar los usuarios que no asisten a la toma de medidas antropométricas



Aplicar el procedimiento de seguimiento al estado de salud.*



Canalización a los servicios de salud, cuando aplique.



Diligenciar el registro de novedades los casos de canalización a los servicios de salud.

*En la modalidad comunitaria, esta actividad es responsabilidad de la EAS

Herramientas educativas del ICBF para la promoción de prácticas de alimentación saludable

Guías Alimentarias Basadas en Alimentos para la Población Colombiana (GABAS): orientan a las familias colombianas en la adopción de estilos y prácticas de alimentación saludables, culturalmente apropiadas, que contribuyen al bienestar nutricional y a la prevención de enfermedades asociadas a la alimentación



GABAS para población colombiana mayor de 2 años

GABAS para mujeres gestantes, madres en periodo de lactancia y niños y niñas menores de 2 años

- ✓ Documento técnico
- ✓ Manual del facilitador
- ✓ Rotafolio para facilitadores

Herramientas educativas del ICBF para la promoción de prácticas de alimentación saludable

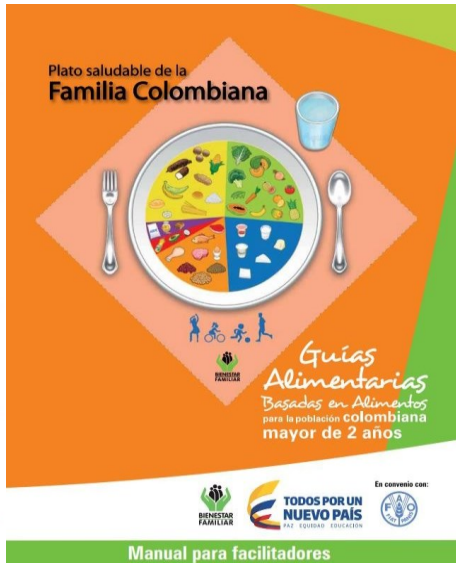

El **manual para facilitadores**, brinda orientaciones que permiten reconocer y apropiar los 9 mensajes de las GABAs, a través de diferentes actividades pedagógicas que podemos poner en práctica para su divulgación.



El **Rotafolio para facilitadores GABAs** muestra de manera gráfica cada uno de los 9 mensajes de las GABAs para mayores de dos años con recomendaciones que promueven el adecuado consumo de alimentos saludables.

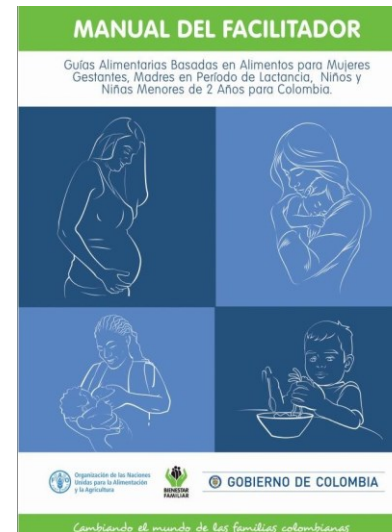

El **Manual para facilitadores** brinda orientaciones que permiten reconocer y apropiar los mensajes de las GABAs para las mujeres gestantes, madres en periodo de lactancia y niños y niñas menores de 2 años, a través de diferentes actividades pedagógicas que contribuyen a su divulgación.

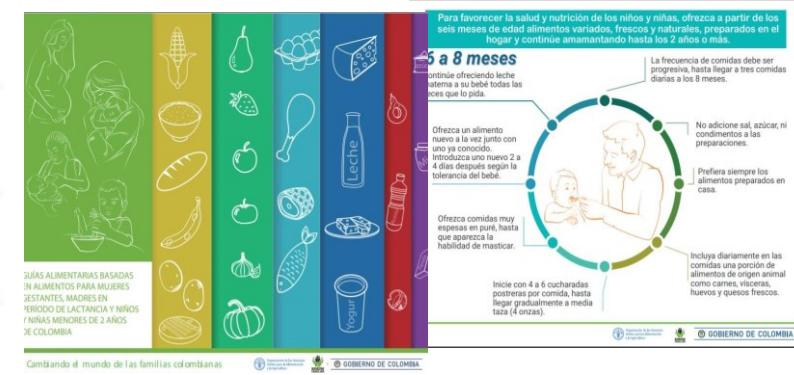

El **Rotafolio para facilitadores GABA** muestra de manera gráfica cada uno de los mensajes de las GABAs para orientar y promover una alimentación saludable para la mujer gestante y lactante, así como la práctica de la lactancia y el inicio adecuado de la alimentación complementaria.

Herramientas educativas del ICBF para la promoción de prácticas de alimentación saludable

- ✓ Lactancia Materna
- ✓ Alimentación complementaria



Herramienta creada a partir de las GABAs, dirigida a padres, madres y cuidadores de **niños y niñas de 2 a 5 años**. Es una guía para seleccionar los mejores alimentos y las porciones adecuadas para cada una de las comidas, para garantizar una alimentación variada, nutritiva y saludable.



Invitar a los padres, madres y cuidadores a poner en práctica consejos útiles y pautas de crianza que promuevan y favorezcan el desarrollo y bienestar del bebé.



Esta ruleta da a conocer **diferentes opciones de menús saludables para niños y niñas de 6 a 24 meses** tomando como base las GABAs. Permite identificar alimentos ricos en hierro, vitamina A, fibra y calcio.

LOGROS FRENTE AL TEMA PRIORIZADO

- El retorno de actividades presenciales con todos los protocolos de bioseguridad con el propósito de preservar la salud de los beneficiarios de los servicios de primera infancia y talento humano que presta el servicio.
- Fortalecimiento a la complementación alimentaria a través del suministro de RPP, atendiendo a los hábitos y costumbres alimentarias y apoyo a la estrategia de Compras Locales.



RETOS FRENTE AL TEMA PRIORIZADO



- Continuar desarrollando acciones de Seguimiento, Educación, Promoción de hábitos saludables y la entrega de Raciones para Preparar.
- Los niños y niñas vuelvan a integrarse y a compartir en su entorno social y educativo en las UDS con todos los cuidados y protocolos de bioseguridad.

6

CANALES Y MEDIOS PARA ATENCIÓN A LA CIUDADANÍA E INFORME PQRS

REPORTE CONSOLIDADO DEL CZ Ocaña

TIPO	PRINCIPALES MOTIVOS	2021	OPORTUNIDAD RESPUESTA
Peticiones (922)	Derecho de Petición – Información y Orientación con Trámite	265	Con respuesta gestionada en los términos de Ley
	Solicitud de Restablecimiento de Derechos (SRD)	316	Violencia física, psicológica y/o negligencia (213) Violencia sexual (35)
	Tramite de Atención Extraprocesal (TAE) conciliable – Alimentos, Visitas y Custodia.	263	Se realiza la atención extraprocesal
Quejas	Incumplimiento u omisión de actuaciones dentro del debido proceso	3	Se da respuesta oportuna al peticionario

TIPO	PRINCIPALES MOTIVOS	2021	OPORTUNIDAD RESPUESTA
Reclamos	Incumplimiento de obligaciones contractuales	4	Se realizó la verificación y se dio respuesta oportuna al peticionario
Sugerencias	NO SE RECIBIERON SUGERENCIAS	0	-

PREVENCIÓN DE VIOLENCIAS

Se fortalecieron los canales de atención 24/7 para niños, niñas y adolescentes que se sienten amenazados o han visto vulnerados sus derechos:



Videollamada

Disponible lunes a sábado de 6:00 a.m. a 10:00 p.m.



Llamada en Línea

Disponible lunes a sábado de 6:00 a.m. a 10:00 p.m. Más contacto telefónico



Chat ICBF

Disponible lunes a domingo, 24 horas al día



WhatsApp

Envía mensaje a través de la aplicación desde tu celular ¿Cómo funciona?

320 8655450



Solicitudes PQRS

Formulario para Peticiones, Quejas, Reclamos y Sugerencias



Puntos de Atención

Direcciones regionales y centros zonales



Ventanilla de Trámites y Servicios

Trámites priorizados y aplicativos del ICBF



Oferta Institucional

Oferta de trámites, programas y servicios del ICBF



LÍNEA DE ATENCIÓN A NIÑOS, NIÑAS Y ADOLESCENTES.
PROTECCIÓN · EMERGENCIA · ORIENTACIÓN

Línea gratuita nacional ICBF

018000 91 80 80

Disponible de lunes a domingo las 24 horas

LÍNEA ANTICORRUPCIÓN Y PÁGINA WEB

LÍNEA ANTICORRUPCIÓN



Canales Dispuestos

↳ Línea gratuita nacional ICBF: 018000 91 80 80 - Opción 4. Para la recepción de denuncias de presuntos actos de corrupción el horario de atención es de Lunes a Viernes de 8 am a 5 pm.

↳ Correo electrónico:
Anticorrupcion@icbf.gov.co

↳ Chat ICBF y Llamada en Línea

↳ Videollamada

WWW.ICBF.GOV.CO

The screenshot shows the ICBF website homepage. At the top, there are several program categories represented by images and text: 'Primera Infancia', 'Infancia', 'Adolescencia y juventud', 'Protección', 'Nutrición', 'Familias y comunidades', and 'Sistema Nacional de Bienestar Familiar'. Below these is a button that says 'Consultar más programas'. Underneath is a section titled 'Enlaces de Interés' (Links of Interest) with a grid of icons and text for various services and systems, including 'Transparencia y Acceso a la Información Pública', 'Rendición de Cuentas ICBF', 'Innovación ICBF', 'Gobierno Digital', 'Normativa Institucional', 'Citaciones', 'Prospeidad Social (DPS)', 'Centro de Memoria Histórica', 'Unidad de Atención y Reparación Integral a las Víctimas', 'SNARIV - Sistema Nacional de Atención y Reparación Integral a las Víctimas', 'Colombia Compra Eficiente', 'Función Pública', 'Sistema de Información y Gestión del Empleo Público (SIGEP)', 'Datos Abiertos', 'Convocatoria No.433 2016 - ICBF Acciones de Tutela Convocatoria No.433 2016', and 'Sistema Único de Información de la Niñez - SUNI'.

- Programas, estrategias y servicios
- Trámites
- Espacios de participación en línea
- Oferta de información en canal electrónico
- Conjuntos de datos abiertos disponibles
- Avances y resultados de la gestión institucional
- El Plan anticorrupción y de atención al ciudadano
- Informes de Rendición de Cuentas y Mesas Públicas



Compromisos adquiridos



El futuro
es de todos

Gobierno
de Colombia



**BIENESTAR
FAMILIAR**

7

COMPROMISOS ADQUIRIDOS 2020

COMPROMISO POR CENTRO ZONAL	RESPONSABLE	FECHA DE CUMPLIMIENTO (DENTRO DE LA VIGENCIA)
No se adquirieron compromisos en la mesa publica del municipio de Ocaña de fecha 10 de septiembre del 2020	NO APLICA	NO APLICA



Espacio de participación preguntas y respuestas



El futuro
es de todos

Gobierno
de Colombia



**BIENESTAR
FAMILIAR**

Con el objetivo de conocer la percepción de los participantes acerca de la Mesa Pública realizada por el ICBF, se les solicita diligenciar una evaluación de la misma.



GRACIAS



El futuro
es de todos

Gobierno
de Colombia



**BIENESTAR
FAMILIAR**