

Informe Integral de Monitoreo Regional Vichada

Cuarto trimestre del año 2023



Instituto Colombiano de Bienestar Familiar

Presidente de la República Gustavo Francisco Petro Urrego
Directora General Astrid Eliana Cáceres Cárdenas

Subdirector General
Adriana Velásquez Lasprilla

Director de Planeación y Control de Gestión
Milton Fabian Forero Melo

Subdirector de Monitoreo y Evaluación
Rocio Enciso Garzon (E)

Subdirectora de Mejoramiento Organizacional
Yaneth Sarmiento Forero

Subdirector de Programación
Oscar Javier Manrique Ladino

Equipo de Monitoreo
Viviana Valderrama Duque
Luis Gabriel Martinez Gonzalez
Willy Villalba Castillo

Grupo Analítica Institucional
Luz Helena Trujillo Forero
Henry Daniel Hernández Martínez

Bogotá, D. C., Diciembre de 2023

Índice

1.	Introducción	4
2.	Tablero de control	6
2.1.	Comparativo entre regionales	7
2.2.	Resultados de los centros zonales de la Regional	9
2.3.	Resultados por áreas	10
3.	Indicadores Prioritarios (críticos y en riesgo)	11
3.1.	Porcentaje de cumplimiento en el registro de multas y sanciones en RUES de la Cámara de Comercio por parte de la Sede de la Dirección General y las Direcciones Regionales	12
3.2.	Porcentaje de gestión de acciones de mejora	14
3.3.	Porcentaje de contratos y convenios liquidados de la Sede de la Dirección General y Direcciones Regionales	16
3.4.	Porcentaje de cumplimiento de las atenciones priorizadas a cargo del ICBF para niñas, niños y gestantes en el marco de los acuerdos intersectoriales	18
3.5.	Porcentaje de oportunidad en la asignación de la primera boleta de citación a través del SEAC	20
3.6.	Porcentaje de peticiones ciudadanas atendidas oportunamente	22
3.7.	Porcentaje de cumplimiento de los criterios de evaluación establecidos para la implementación de la Estrategia de Compras Locales en las Regionales.	24
3.8.	Porcentaje de mujeres con bajo peso en periodo de gestación, que logran ganar peso de forma adecuada de acuerdo con sus semanas de edad gestacional	26
3.9.	Porcentaje de cumplimiento de la Gestión en el Plan Anual de Adquisiciones realizada a través de la información registrada en el Sistema de Información PACCO	28
3.10.	Porcentaje de avance del cumplimiento de Planes de Tratamiento de Riesgos	30
3.11.	Porcentaje de Cumplimiento del Plan de Mejoramiento suscrito con la CGR	32
3.12.	Porcentaje de Unidades de Servicio con cobertura óptima en los servicios de atención a la Primera Infancia.	34
3.13.	Porcentaje acumulado de derechos de petición atendidos (gestión y cierre en SIM)	36
4.	Monitoreo al Modelo de planeación y Sistema integrado de gestión	38
4.1.	Resultados por dimensiones MIPG	38
4.2.	Mapa estratégico	40
4.3.	Resultados por procesos	42
5.	Ejecución presupuestal	44
6.	Conclusiones	45
7.	Anexo	45
7.1.	Porcentaje de cumplimiento en el diseño e implementación de Estrategias de Información, Educación y Comunicación -IEC- para el fomento de prácticas de alimentación saludable.	46
7.2.	Porcentaje de cumplimiento de los informes de seguimiento post adopción registrados en el Sistema de Información Misional -SIM	46
7.3.	Porcentaje de avance del cumplimiento de actividades de implementación y mantenimiento del Modelo de Planeación y Sistema Integrado de Gestión	46
7.4.	Porcentaje de cumplimiento a la gestión del esquema de seguimiento a la ejecución	47
7.5.	Porcentaje de cumplimiento de la ejecución de compromisos del presupuesto de acuerdo a la programación que realizaron las Regionales	47
7.6.	Número de metros cúbicos de agua consumidos por persona	48
7.7.	Tasa de Accidentalidad Regionales Pequeñas	48
7.8.	Número de agentes educativos comunitarios, institucionales y jóvenes que a nivel regional cualifican sus habilidades y conocimientos en la formulación de acciones para promover los derechos sexuales y reproductivos de Adolescentes y Jóvenes.	49
7.9.	Número de kilovatios de energía consumidos por persona	50
7.10.	Porcentaje de cumplimiento en la oportuna gestión y trámite de los radicados y planillas en el sistema ORFEO del ICBF	50
7.11.	Porcentaje de niñas y niños con riesgo de desnutrición identificados, atendidos y que mejoran su estado nutricional en la oferta especializada para la prevención de la desnutrición	51
7.12.	Porcentaje de niños y niñas menores de 5 años que recuperaron su estado Nutricional que se encuentran en la modalidad de Centros de Recuperación Nutricional, CRN.	51
7.13.	Porcentaje de uso de los sistemas de información en el ICBF	52
7.14.	Porcentaje de niños, niñas y adolescentes con características y necesidades especiales presentados al comités de adopciones, que logran tener una familia asignada.	52
7.15.	Porcentaje de colaboradores nuevos con inducción virtual	53
7.16.	Porcentaje de niños, niñas y adolescentes a los cuales se les resuelve su situación legal dentro de los términos definidos por la Ley.	53
7.17.	Número de agentes educativos formados en la estrategia de información, educación y comunicación - IEC- para la promoción de hábitos y estilos de vida saludables.	54
7.18.	Porcentaje de cumplimiento en la ejecución de los planes de asistencia técnica realizada por la Dirección de Primera Infancia y Direcciones Regionales para el mejoramiento de la Educación Inicial en el marco de la atención integral.	54

7.19.	Porcentaje de cobertura del Plan de Bienestar y Plan de Incentivos	55
7.20.	Porcentaje de servidores capacitados	55
7.21.	Porcentaje de cumplimiento de las actividades definidas en los planes de tratamiento de riesgos de seguridad y privacidad de la información y seguridad digital	56
7.22.	Porcentaje de cumplimiento en el registro de los contratos y/o convenios en SITCO	56
7.23.	Número de municipios y departamentos asistidos técnicamente en el ciclo de gestión de la política pública de primera infancia, infancia y adolescencia y fortalecimiento familiar	57
7.24.	Porcentaje de cumplimiento de las actividades de los Planes de Gestión Ambiental	57
7.25.	Porcentaje de metros lineales de transferencia primaria al archivo central	58
7.26.	Porcentaje de reservas gestionadas	58
7.27.	Porcentaje de niñas, niños y adolescentes víctimas del desplazamiento forzado por conflicto armado, en riesgo inminente de desplazamiento o afectados por situación de desastre, con proceso de acompañamiento psicosocial por las Unidades Móviles	59
7.28.	Porcentaje de avance en el cumplimiento de la fecha interna establecida para la incorporación de registros manuales en el SIIF nación	59
7.29.	Porcentaje de ejecución de PAC Recursos Nación	60
7.30.	Número de municipios y departamentos monitoreados en la operación de las instancias del SNBF	61
7.31.	Número de adolescentes y jóvenes atendidos en la oferta para el fortalecimiento de habilidades, vocaciones y talentos	61
7.32.	Porcentaje de los ingresos proyectados por Aporte Parafiscal 3% efectivamente recaudado	62
7.33.	Número de familias con personas con discapacidad beneficiarias de acompañamiento familiar y comunitario.	62

PUBLICO

1. Introducción

El Instituto Colombiano de Bienestar Familiar (ICBF) tiene como visión liderar la construcción de un país en el que los niños, niñas, adolescentes y familias se desarrollen en condiciones de equidad y libres de violencias. Para el ICBF es fundamental promover la excelencia al interior de todos los procesos que ejecuta la entidad. Por ello, no solo planificamos las metas y objetivos, sino que contamos con un proceso de monitoreo y seguimiento a la gestión institucional que permite conocer el desempeño frente a las metas programadas. El objetivo es impactar en la mejora de los procesos y los resultados.

La Dirección de Planeación y Control de Gestión a través de la Subdirección de Monitoreo y Evaluación ha desarrollado el Sistema Integral de Monitoreo y Evaluación Institucional (SIMEI), el cual permite la sistematización de los datos generados por los procesos del ICBF y su evaluación a través de salidas gerenciales (matriz del tablero de control, gráficos gerenciales, entre otros) que presentan conclusiones generales del comportamiento nacional y regional de la gestión institucional de forma mensual. Adicionalmente, la Subdirección de Monitoreo y Evaluación realiza un análisis trimestral de la gestión institucional a través de los Informes de Monitoreo Integral, los cuales son una herramienta de consulta para la toma de decisiones en todos los niveles (Sede Nacional, Regional y Zonal).

Los informes de monitoreo integral tienen como fuente los datos consignados en SIMEI y exponen los análisis de los agregados más importantes para el cumplimiento de la estrategia institucional. Los informes tienen como principio fundamental la claridad y relevancia de la información para la promoción de la mejora continua en la prestación del servicio de bienestar familiar. Este documento es el informe del Cuarto trimestre del año de la Regional Vichada y se compone de seis secciones y un anexo. La primera sección introducción, y las siguientes secciones exponen los resultados de la regional según la perspectiva priorizada: tablero de control, indicadores prioritarios, monitoreo al Modelo de planeación y Sistema integrado de gestión y ejecución presupuestal.

La sección del tablero de control expone los resultados de la regional en el contexto nacional según los criterios priorizados (tiempo, comparaciones con otras regionales y resultados de los centros zonales). La sección del monitoreo al Modelo de planeación y Sistema integrado de gestión detalla los resultados de la regional como insumo para promover el sostenimiento y mejora continua según las normas adoptadas por el ICBF. En particular, muestra los resultados según las dimensiones del Modelo Inte-

grado de Planeación y Gestión (MIPG), según objetivos del Mapa estratégico y según el mapa de procesos del ICBF.

Es importante mencionar que a la fecha están definidos 160 indicadores (aunque solamente bajan 55 a nivel regional). Cada uno de los resultados se genera de acuerdo con la pertenencia de cada indicador a una dimensión, objetivo o proceso y de acuerdo con su peso. El peso depende de si el indicador es del plan de acción (estratégico) o de gestión (funcional) y, dentro de estas dos categorías, si es de resultado, producto o gestión. En particular, los estratégicos pesan más que los funcionales y, dentro de ambas categorías, los de resultado pesan más que los de producto y estos últimos más que los de gestión. El peso puede variar en el tiempo debido a la inclusión o exclusión de indicadores, pero el objetivo es mantenerlos constantes tanto como sea posible para mantener la consistencia en las comparaciones. De esta forma, con la identificación y peso de los indicadores, se hacen promedios ponderados para cada resultado.

La tercera sección expone cada uno de los indicadores críticos y en riesgo que obtuvo la regional a la fecha de corte. En esa sección no son relevantes los pesos, no hay resultados agregados. Para cada uno de los indicadores que la regional tenga en crítico o en riesgo, se muestra su valor en Diciembre, un comparativo en el tiempo y con otras regionales y el texto que la regional dispuso sobre sus dificultades, estrategias y avances. El objetivo de esta sección es tener presente los indicadores prioritarios por mejorar.

La cuarta sección presenta los resultados obtenidos por cada una de las dimensiones del Modelo Integrado de Planeación y Gestión (MIPG), objetivos del Mapa estratégico y resultados por procesos siendo insumos fundamentales para asegurar la adecuada implementación, mantenimiento y mejora del Sistema Integrado de Gestión.

El capítulo quinto de ejecución presupuestal expone los resultados en términos de apropiación vigente, compromisos y obligaciones, relación de obligaciones sobre apropiaciones, un comparativo con la Sede Nacional y el total de regionales y un comparativo con la vigencia del mismo corte del año inmediatamente anterior.

La sexta sección de conclusiones consolida algunas recomendaciones principales según el desempeño de la regional y los criterios de análisis establecidos en el informe. Sin embargo, se recomienda a las regionales que generen sus propias conclusiones conforme el contexto que su operación requiera.

Por último, la séptima sección es un anexo que, de forma análoga a la sección de indicadores prioritarios, muestra los indicadores adecuados y óptimos. La información de fondo es la misma, pero se muestra de forma más breve. El análisis de cada

uno de los indicadores de la regional y su comparación con otras regionales, puede servir para contextualizar los hallazgos. Así, con las secciones cuarta y séptima se completa la visualización de cada uno de los indicadores de forma individual y comparativa.

PÚBLICA

2. Tablero de control

El tablero de control es el principal instrumento de monitoreo institucional, compuesto por los indicadores de la Sede de la Dirección General, regionales y centros zonales, los cuales se encuentran clasificados de la siguiente manera: i) indicadores estratégicos (plan de acción y plan indicativo), e ii) indicadores funcionales (complementarios). Estos indicadores están alineados a la estrategia (Objetivos estratégicos, dimensiones y políticas MIPG y Mapa estratégico) y a la gestión (mapa de procesos). Todos los indicadores del tablero de control pueden ser medidos en los siguientes niveles:

- **Nacional:** Cuando el resultado depende del área de la sede de la Dirección General responsable del indicador.
- **Regional:** Cuando el resultado depende del área de la sede de la Dirección General responsable del indicador, y de las regionales que apliquen.
- **Zonal:** Cuando el resultado depende del área de la sede de la Dirección General responsable del indicador, de las regionales y centros zonales que apliquen.
- **Transversal:** Cuando el resultado depende de las áreas de la sede de la Dirección General, teniendo en cuenta el

sentido de corresponsabilidad de las mismas frente a los procesos institucionales.

Gráfica 1: Tablero de Control mensual en 2023. Regional Vichada.

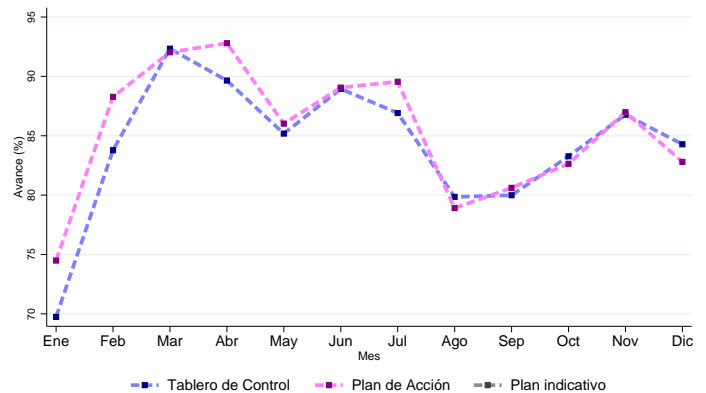

FUENTE: Sistema Integral de Monitoreo y Evaluación Institucional (SIMEI), ICBF.

Gráfica 2: Plan de Acción, Plan Indicativo y Tablero de Control. Colombia. Diciembre 2023.



FUENTE: Sistema Integral de Monitoreo y Evaluación Institucional (SIMEI), ICBF.

Los mapas anteriores muestran de forma gráfica, para cada regional del país, el comportamiento del Plan de Acción, Plan Indicativo y Tablero de Control al cierre del mes de Diciembre del presente año. La Gráfica 1 muestra, solamente para la regional, los valores en cada uno de los doce meses del año. La Gráfica 3 muestra el porcentaje de avance, en Diciembre, para los indicadores del Plan de Acción, Plan Indicativo y Tablero de Control. La regional Vichada obtuvo 84.3 % en el Tablero de Control, 82.8 % en el Plan de Acción (nótese que los puntos finales de la Gráfica 1 coinciden con los de la Gráfica 3). Además, la Gráfica 3 muestra el avance regional. Recomendamos implementar una mejora debido a que la regional no tiene un avance de más del 95 % en el tablero de control.

Gráfica 3: Tablero de Control. Diciembre 2023.

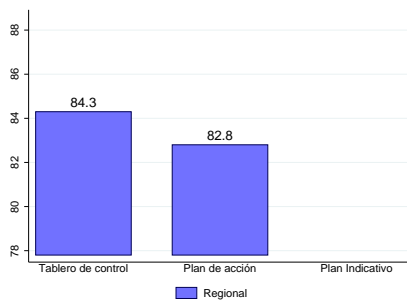

FUENTE: Sistema Integral de Monitoreo y Evaluación Institucional (SIMEI), ICBF.

2.1. Comparativo entre regionales

En esta subsección se muestra el resultado en el Tablero de Control y en el Plan de Acción de la Regional Vichada comparado con otras regionales. La Gráfica 4 muestra el resultado de todas las regionales (el de Vichada resaltado en color rojo), organizadas de mayor a menor según su valor. Si bien el desempeño de cada regional se debe a condiciones particulares, tener presente los resultados de todas, y analizar la información en contexto, permite ubicarse en el mapa de los desempeños.

Gráfica 4: Tablero de Control y Plan de Acción en las regionales del país. Diciembre 2023.

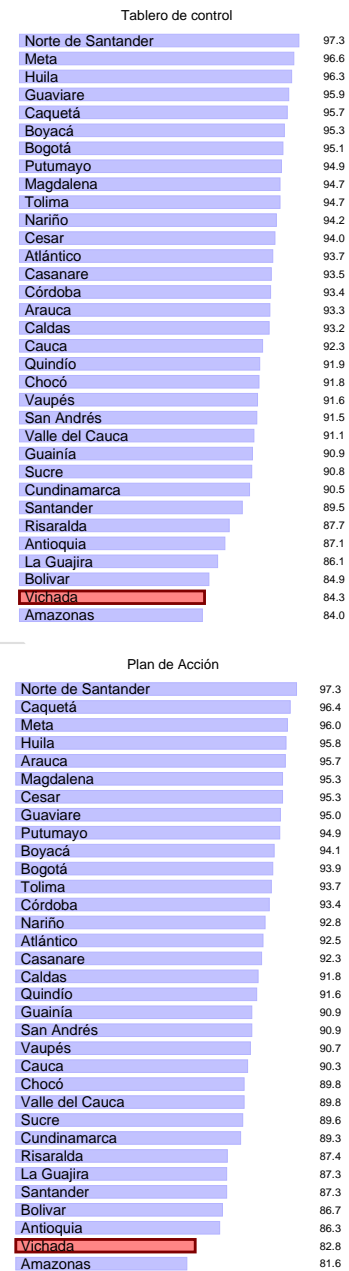

FUENTE: Sistema Integral de Monitoreo y Evaluación Institucional (SIMEI), ICBF.

Ordenamiento nacional: La regional Vichada es la No. 32 en el Plan de Acción, es la No. 32 en el Tablero de Control, entre las 33 regionales.

La Gráfica 5 compara a la Regional Vichada solamente con regionales cercanas en población total (Vichada se clasifica en uno de cinco grupos según número de habitantes en el año 2018). Por otro lado, la Gráfica 6 compara a Vichada con regiones cercanas

según las regiones naturales de Colombia (Vichada queda en uno de seis grupos según las regiones definidas en el Plan Nacional de Desarrollo, con dos modificaciones, que permiten comparaciones más numerosas: Santander se incluye a la región Central y San Andrés a la región Caribe). Con estas dos gráficas, se puede saber el desempeño relativo de Vichada con dos grupos de regionales con las que comparte algunas características.

Gráfica 5: Tablero de Control y Plan de Acción. Grupo según población. Diciembre 2023.

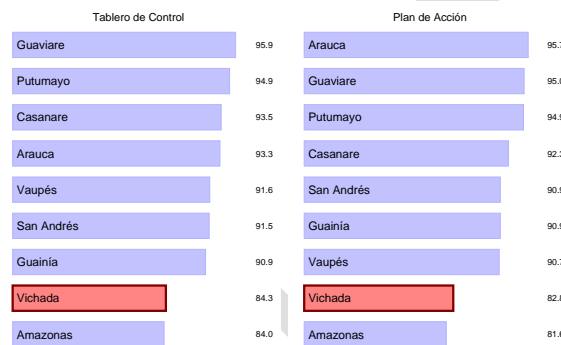

FUENTE: Sistema Integral de Monitoreo y Evaluación Institucional (SIMEI), ICBF.

Gráfica 6: Tablero de Control y Plan de Acción. Grupo según regiones naturales. Diciembre 2023.



FUENTE: Sistema Integral de Monitoreo y Evaluación Institucional (SIMEI), ICBF.

2.2. Resultados de los centros zonales de la Regional

El Centro Zonal es la dependencia encargada de desarrollar dentro de su área de influencia la coordinación del Sistema Nacional de Bienestar Familiar, coordinar la prestación del Servicio Público de Bienestar Familiar y la implementación de la política de protección integral de la primera infancia, la niñez, la adolescencia, el bienestar de las familias y comunidades, y el desarrollo del sistema de responsabilidad penal para adolescentes.

La Gráfica 7 muestra los resultados en Tablero de Control y Plan de Acción de cada centro zonal de la Regional Vichada. Los resultados están organizados de mayor a menor según el valor de cada centro zonal. De los 1 centros zonales (con información) de la regional Vichada, 0 están en nivel satisfactorio con resultados superiores al 90% en el tablero de control. Este resultado indica que se requiere implementar un plan de mejora para las mediciones posteriores porque menos del 70% de los centros zonales están en satisfactorio.

Gráfica 7: Centros Zonales. Diciembre 2023.



FUENTE: Sistema Integral de Monitoreo y Evaluación Institucional (SIMEI), ICBF.

2.3. Resultados por áreas

La Gráfica 8 muestra el desempeño de los indicadores disponibles al corte, según el área líder del indicador, en la regional Vichada. Están organizados según su valor, de mayor a menor. El área con mayor avance (M6) obtuvo 100.0% y se muestra en la parte superior de la gráfica. El área con menor avance (A10) obtuvo 39.2% y se muestra en la parte baja de la gráfica.

La Gráfica 9 presenta cuántos indicadores aplicaron por área de acuerdo al rango de valoración (crítico, en riesgo, adecuado y óptimo). Además, muestra el total de indicadores por área, incluyendo los indicadores que al corte no aplicaron.

Gráfica 8: Resultados por áreas. Diciembre 2023.



FUENTE: Sistema Integral de Monitoreo y Evaluación Institucional (SIMEI), ICBF.

Gráfica 9: Conteo de indicadores por áreas. Diciembre 2023.



FUENTE: Sistema Integral de Monitoreo y Evaluación Institucional (SIMEI), ICBF.

3. Indicadores Prioritarios (críticos y en riesgo)

En esta sección se expone cada uno de los indicadores que obtuvieron calificación de crítico y en riesgo en el corte de Diciembre de 2023. El objetivo es resaltar estos indicadores para ayudar a la identificación de las causas del incumplimiento y (de ser posible) a la eficaz implementación de acciones necesarias para corregir el estado actual del indicador y el mejor desempeño de los procesos que este mide.

Los indicadores se priorizan según su resultado y se exponen en subsecciones independientes. Cada una tiene información del indicador crítico y en riesgo de la regional y una comparación con el resto de regionales. Primero, se muestra el nombre, código, estado y objetivo institucional del indicador. Luego, hay un mapa y una gráfica de barras con la información de todas las regionales

del país para el corte de Diciembre del 2023. El objetivo de la comparación es que la Regional tenga presente cómo está respecto de otras. La subsección de cada indicador también expone el comportamiento temporal del indicador para la Regional. Por último, se reproduce el texto que dispuso la regional sobre sus avances, dificultades y estrategias.

La divulgación de cada indicador crítico y en riesgo, de su comparación regional y temporal y de sus avances, dificultades y estrategias tiene como objetivo de que todos los lectores de este documento, y no solamente los encargados del monitoreo, puedan hacerse fácilmente una idea del estado e importancia de cada indicador.

PUBLICADO

3.1. Porcentaje de cumplimiento en el registro de multas y sanciones en RUES de la Cámara de Comercio por parte de la Sede de la Dirección General y las Direcciones Regionales

Gráfica 10: **Prioritario No. 1. Colombia.**

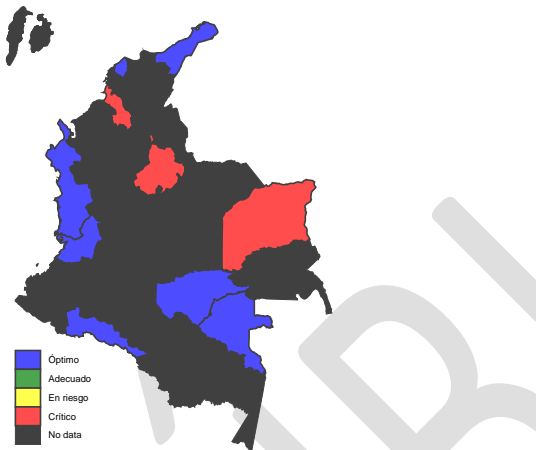

FUENTE: Sistema Integral de Monitoreo y Evaluación Institucional (SIMEI), ICBF.

Nombre del Indicador: Porcentaje de cumplimiento en el registro de multas y sanciones en RUES de la Cámara de Comercio por parte de la Sede de la Dirección General y las Direcciones Regionales

Código del Indicador: PA-229

Estado del Indicador: Crítico

Área del Indicador: Dirección de Contratación

Objetivo: Generar alerta al nivel de cumplimiento en el reporte del registro RUES por parte de las Direcciones Regionales.

Gráfica 11: **Prioritario No. 1 en las regionales.**



FUENTE: Sistema Integral de Monitoreo y Evaluación Institucional (SIMEI), ICBF.

La Gráfica 11 (y el mapa contiguo) muestra el resultado de todas las regionales (con resultado) en este indicador. La regional Vichada está resaltada en color rojo. Se puede ver que la regional obtuvo un avance de 0.0% en el indicador y que, en el ordenamiento a nivel nacional, Vichada queda en la posición No. 9 de 10.

La Gráfica 12 muestra la evolución del indicador durante los meses del Cuarto trimestre (siempre y cuando haya medición en esos meses). La gráfica permite ver cuándo se ha medido y cómo ha cambiado en el tiempo. Para cerrar la descripción del indicador se presenta el análisis cualitativo realizado por la misma Regional sobre sus avances, dificultades y estrategias asociadas al indicador.

Gráfica 12: Prioritario No. 1 en el tiempo.

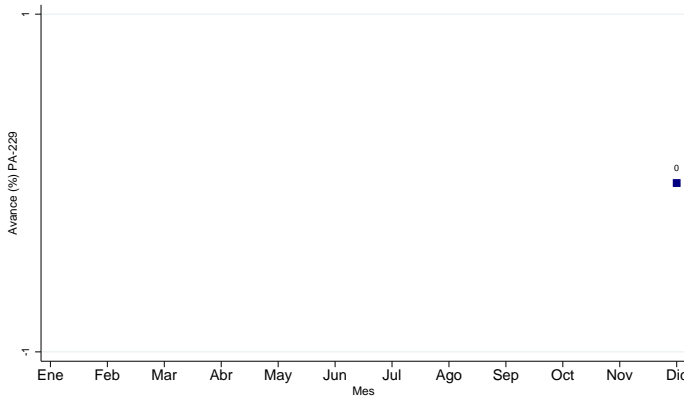

FUENTE: Sistema Integral de Monitoreo y Evaluación Institucional (SIMEI), ICBF.

Avances

“ DURANTE EL MES DE DICIEMBRE NO SE PRESENTARON REGISTRO POR MULTAS ”

Dificultades

“ Para el mes de diciembre no hubieron incumplimientos contractuales. ”

Estrategias

“ Continuar con la supervisión de los contratos. ”

3.2. Porcentaje de gestión de acciones de mejora

Gráfica 14: Prioritario No. 2 en las regionales.

Gráfica 13: Prioritario No. 2. Colombia.

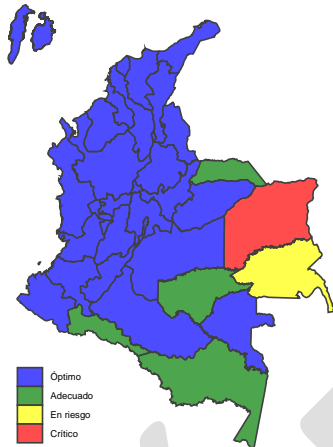

FUENTE: Sistema Integral de Monitoreo y Evaluación Institucional (SIMEI), ICBF.

San Andrés	100.0
La Guajira	100.0
Antioquia	100.0
Nariño	100.0
Norte de Santander	100.0
Bogotá	100.0
Caldas	100.0
Valle del Cauca	100.0
Magdalena	100.0
Atlántico	100.0
Bolívar	100.0
Boyacá	100.0
Caquetá	100.0
Cundinamarca	100.0
Quindío	100.0
Casanare	100.0
Chocó	100.0
Cauca	100.0
Santander	100.0
Sucre	100.0
Huila	100.0
Vaupés	100.0
Tolima	100.0
Meta	100.0
Córdoba	100.0
Risaralda	100.0
Cesar	100.0
Guaviare	99.5
Amazonas	98.8
Putumayo	97.4
Arauca	95.1
Guainía	70.0
Vichada	14.4

FUENTE: Sistema Integral de Monitoreo y Evaluación Institucional (SIMEI), ICBF.

Nombre del Indicador: Porcentaje de gestión de acciones de mejora

Código del Indicador: A13-PE2-05

Estado del Indicador: Crítico

Área del Indicador: Dirección de Planeación y Control de Gestión

Objetivo: Medir y hacer seguimiento a la gestión de las acciones de mejora identificadas en la Sede de la Dirección General y Regionales de la entidad

La Gráfica 14 (y el mapa contiguo) muestra el resultado de todas las regionales (con resultado) en este indicador. La regional Vichada está resaltada en color rojo. Se puede ver que la regional obtuvo un avance de 14.4% en el indicador y que, en el ordenamiento a nivel nacional, Vichada queda en la posición No. 33 de 33.

La Gráfica 15 muestra la evolución del indicador durante los meses del Cuarto trimestre (siempre y cuando haya medición en esos meses). La gráfica permite ver cuándo se ha medido y cómo ha cambiado en el tiempo. Para cerrar la descripción del indicador se presenta el análisis cualitativo realizado por la misma Regional sobre sus avances, dificultades y estrategias asociadas al indicador.

Gráfica 15: Prioritario No. 2 en el tiempo.

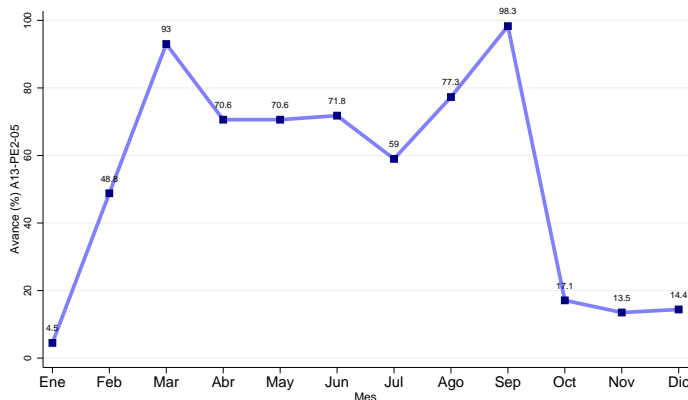

FUENTE: Sistema Integral de Monitoreo y Evaluación Institucional (SIMEI), ICBF.

Avances

“ Se registro un avance mínimo , debido a los pocos funcionarios que cumplieron con las acciones de mejora, la mayoría quedaron sin gestión. ”

Dificultades

“ Los responsables no realizaron los avances respectivos en el SVE ”

Estrategias

“ Realizar seguimientos al SVE ”

3.3. Porcentaje de contratos y convenios liquidados de la Sede de la Dirección General y Direcciones Regionales

Gráfica 16: Prioritario No. 3. Colombia.

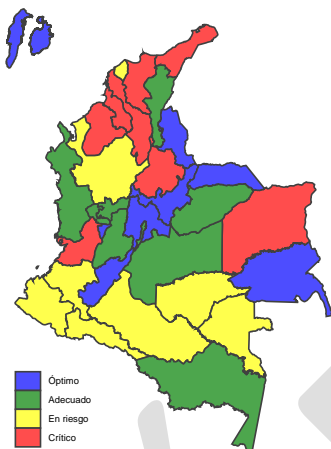

FUENTE: Sistema Integral de Monitoreo y Evaluación Institucional (SIMEI), ICBF.

Nombre del Indicador: Porcentaje de contratos y convenios liquidados de la Sede de la Dirección General y Direcciones Regionales

Código del Indicador: PA-64

Estado del Indicador: Crítico

Área del Indicador: Dirección de Contratación

Objetivo: Identificar el avance en la liquidación de contratos y convenios terminados de la Sede de la Dirección General y Direcciones Regionales.

Gráfica 17: Prioritario No. 3 en las regionales.

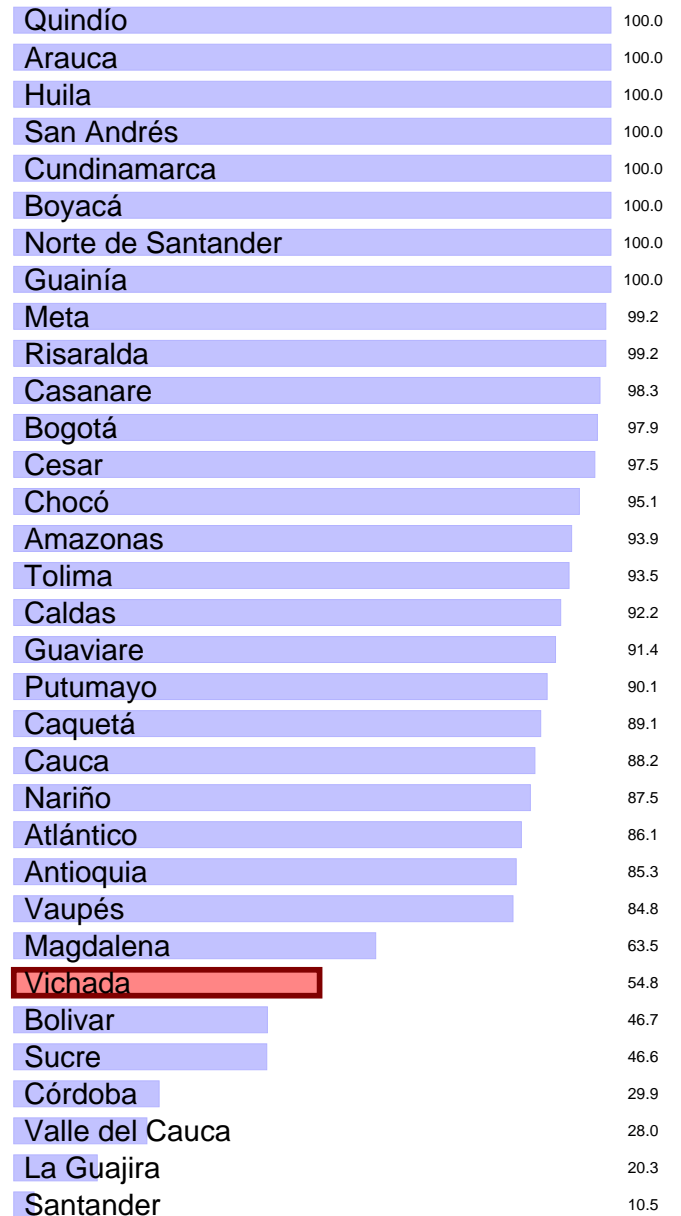

FUENTE: Sistema Integral de Monitoreo y Evaluación Institucional (SIMEI), ICBF.

La Gráfica 17 (y el mapa contiguo) muestra el resultado de todas las regionales (con resultado) en este indicador. La regional Vichada está resaltada en color rojo. Se puede ver que la regional obtuvo un avance de 54.8% en el indicador y que, en el ordenamiento a nivel nacional, Vichada queda en la posición No. 27 de 33.

La Gráfica 18 muestra la evolución del indicador durante los meses del Cuarto trimestre (siempre y cuando haya medición en esos meses). La gráfica permite ver cuándo se ha medido y cómo ha cambiado en el tiempo. Para cerrar la descripción del indicador se presenta el análisis cualitativo realizado por la misma Regional sobre sus avances, dificultades y estrategias asociadas al indicador.

Gráfica 18: Prioritario No. 3 en el tiempo.

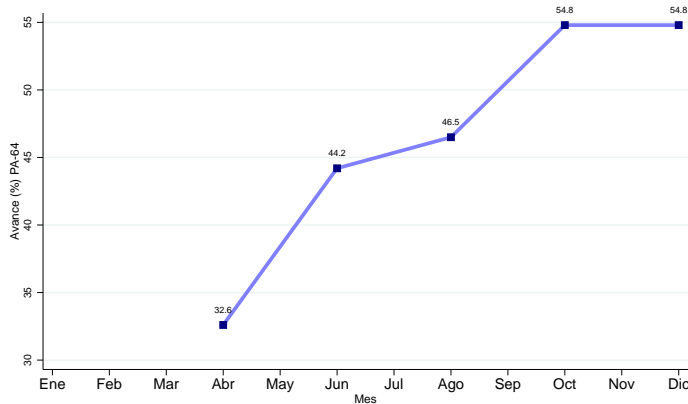

Avances

“ NO SE CUENTA CON PERSONAL PARA EL TRAMITE DE LIQUIDACIONES ”

Dificultades

“ FALTA DE PERSONAL ”

Estrategias

“ REALIZAR EL PROCESO ”

FUENTE: Sistema Integral de Monitoreo y Evaluación Institucional (SIMEI), ICBF.

3.4. Porcentaje de cumplimiento de las atenciones prioritizadas a cargo del ICBF para niñas, niños y gestantes en el marco de los acuerdos intersectoriales

Gráfica 19: Prioritario No. 4. Colombia.

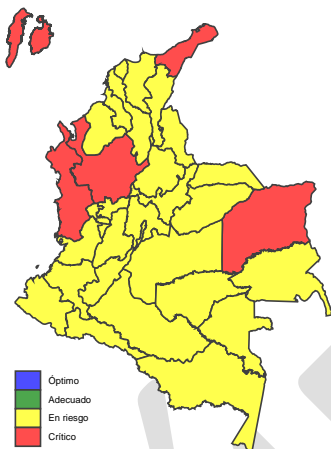

FUENTE: Sistema Integral de Monitoreo y Evaluación Institucional (SIMEI), ICBF.

Nombre del Indicador: Porcentaje de cumplimiento de las atenciones prioritizadas a cargo del ICBF para niñas, niños y gestantes en el marco de los acuerdos intersectoriales

Código del Indicador: PA-178

Estado del Indicador: Crítico

Área del Indicador: Dirección de Primera Infancia

Objetivo: Conocer el porcentaje de cumplimiento de las atenciones prioritizadas a cargo del ICBF para niñas, niños y gestantes en el marco de los acuerdos intersectoriales

Gráfica 20: Prioritario No. 4 en las regionales.

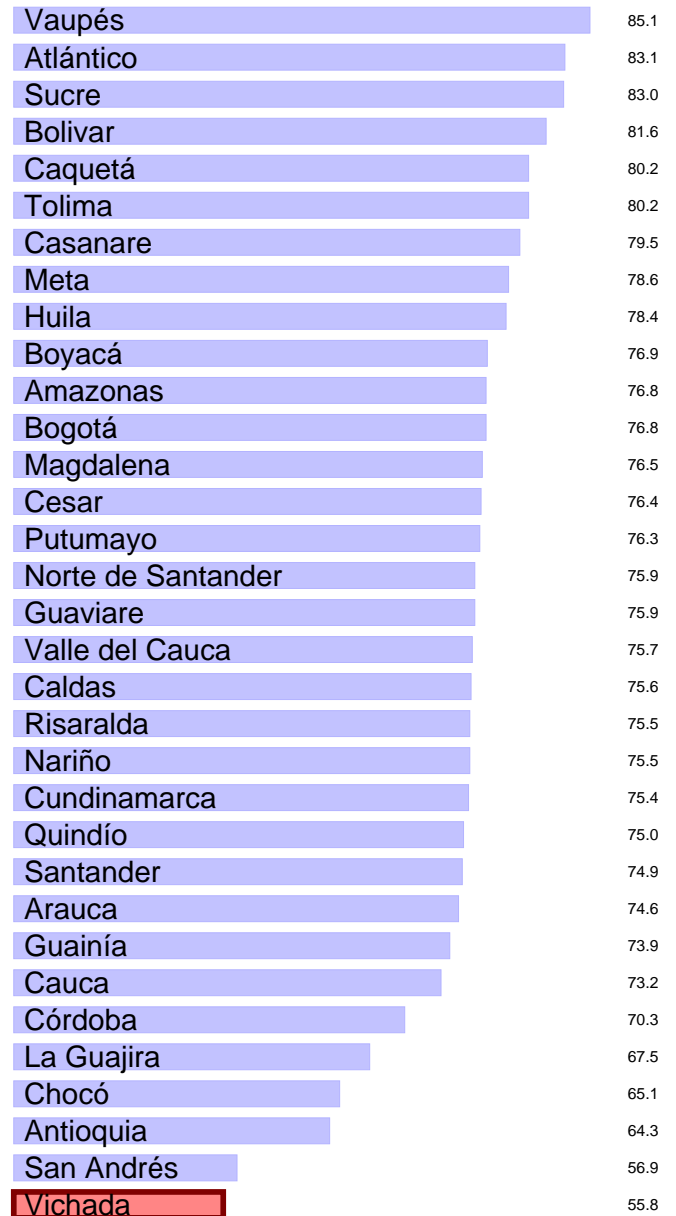

FUENTE: Sistema Integral de Monitoreo y Evaluación Institucional (SIMEI), ICBF.

La Gráfica 20 (y el mapa contiguo) muestra el resultado de todas las regionales (con resultado) en este indicador. La regional Vichada está resaltada en color rojo. Se puede ver que la regional obtuvo un avance de 55.8% en el indicador y que, en el ordenamiento a nivel nacional, Vichada queda en la posición No. 33 de

meses del Cuarto trimestre (siempre y cuando haya medición en esos meses). La gráfica permite ver cuándo se ha medido y cómo ha cambiado en el tiempo. Para cerrar la descripción del indicador se presenta el análisis cualitativo realizado por la misma Regional sobre sus avances, dificultades y estrategias asociadas al indicador.

Gráfica 21: Prioritario No. 4 en el tiempo.

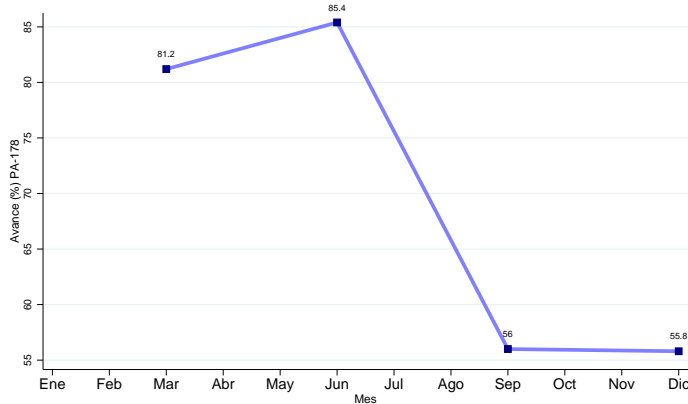

FUENTE: Sistema Integral de Monitoreo y Evaluación Institucional (SIMEI), ICBF.

La Gráfica 21 muestra la evolución del indicador durante los

Avances

“ La medición de este indicador se realiza por medio de las siguientes atenciones, donde cada usuario debe cumplir con las 4 atenciones las cuales son: Documento Identidad en esta no cumplen Seguimiento Nutricional, Formación a Familias y TH Cualificado donde este ultimo criterio no cumplen 813 usuarios ”

Dificultades

“ La regional vichada no fue seleccionada para cualificar el TH de las EAS. ”

Estrategias

“ Gestionar con la sede nacional los convenios para cualificar el TH de la EAS y proceder a registro de dicha cualificación en los sistemas de información que disponga el ICBF. ”

3.5. Porcentaje de oportunidad en la asignación de la primera boleta de citación a través del SEAC

Gráfica 22: **Prioritario No. 5. Colombia.**

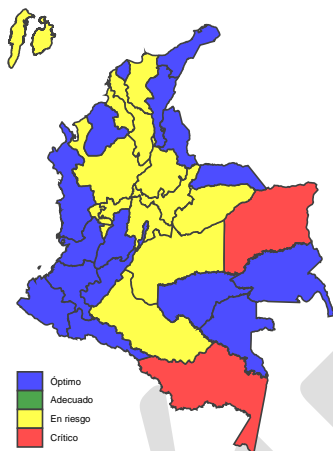

FUENTE: Sistema Integral de Monitoreo y Evaluación Institucional (SIMEI), ICBF.

Nombre del Indicador: Porcentaje de oportunidad en la asignación de la primera boleta de citación a través del SEAC

Código del Indicador: A10-PT1-06

Estado del Indicador: Crítico

Área del Indicador: Dirección de Servicios y Atención

Objetivo: Realizar seguimiento al uso de la herramienta SEAC durante el periodo de medición a nivel regional

Gráfica 23: **Prioritario No. 5 en las regionales.**



FUENTE: Sistema Integral de Monitoreo y Evaluación Institucional (SIMEI), ICBF.

La Gráfica 23 (y el mapa contiguo) muestra el resultado de todas las regionales (con resultado) en este indicador. La regional Vichada está resaltada en color rojo. Se puede ver que la regional obtuvo un avance de 86.7% en el indicador y que, en el ordenamiento a nivel nacional, Vichada queda en la posición No. 33 de 33.

ha cambiado en el tiempo. Para cerrar la descripción del indicador se presenta el análisis cualitativo realizado por la misma Regional sobre sus avances, dificultades y estrategias asociadas al indicador.

Gráfica 24: Prioritario No. 5 en el tiempo.

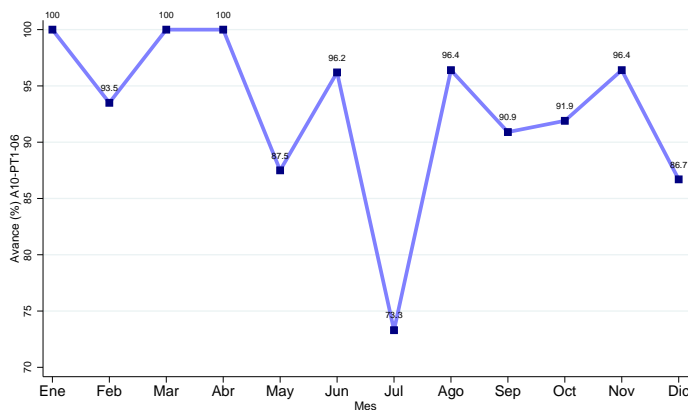

FUENTE: Sistema Integral de Monitoreo y Evaluación Institucional (SIMEI), ICBF.

La Gráfica 24 muestra la evolución del indicador durante los meses del Cuarto trimestre (siempre y cuando haya medición en esos meses). La gráfica permite ver cuándo se ha medido y cómo

Avances

“ Durante el mes diciembre se llegó a un resultado Crítico en el uso de la herramienta SEAC, según los términos indicados en la Guía pqr ”

Dificultades

“ Los funcionarios indican que presentan dificultades con el ingreso de la citación por fallas en el servicio de internet y por error u olvido no realizan las citaciones, además que aunque se han realizado las gestiones no todos los funcionarios responsables de atender los TAE cuentan con el SEAC, también el uso de múltiples módulos como adopciones y TAE los cuales no son compatibles, el cual no permite la asignación de citaciones ”

Estrategias

“ Cuando se presentan problemas con el internet en una unidad local se apoya desde Puerto Carreño o viceversa. Se continúa con los seguimientos. Se ha solicitado la creación de SEAC para DF pero no ha sido posible ”

3.6. Porcentaje de peticiones ciudadanas atendidas oportunamente

Gráfica 25: Prioritario No. 6. Colombia.

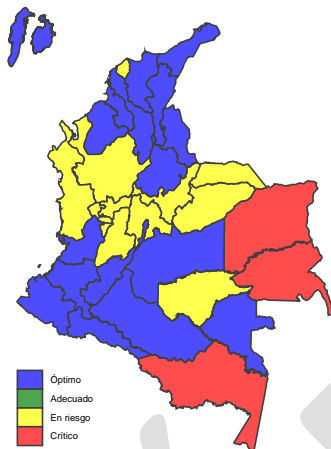

FUENTE: Sistema Integral de Monitoreo y Evaluación Institucional (SIMEI), ICBF.

Nombre del Indicador: Porcentaje de peticiones ciudadanas atendidas oportunamente

Código del Indicador: PA-131

Estado del Indicador: Crítico

Área del Indicador: Dirección de Servicios y Atención

Objetivo: Realizar el seguimiento a la respuesta oportuna y congruente que se brinda a las peticiones ciudadanas registradas en SIM, dentro de los términos legalmente establecidos.

Gráfica 26: Prioritario No. 6 en las regionales.



FUENTE: Sistema Integral de Monitoreo y Evaluación Institucional (SIMEI), ICBF.

La Gráfica 26 (y el mapa contiguo) muestra el resultado de todas las regionales (con resultado) en este indicador. La regional Vichada está resaltada en color rojo. Se puede ver que la regional obtuvo un avance de 86.9% en el indicador y que, en el ordenamiento a nivel nacional, Vichada queda en la posición No. 33 de 33.

sobre sus avances, dificultades y estrategias asociadas al indicador.

Gráfica 27: Prioritario No. 6 en el tiempo.

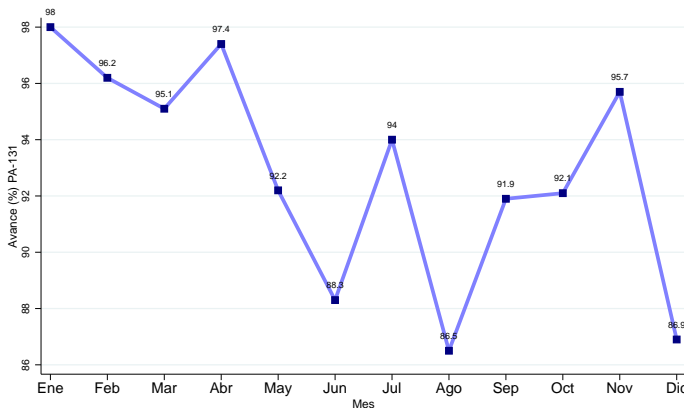

FUENTE: Sistema Integral de Monitoreo y Evaluación Institucional (SIMEI), ICBF.

La Gráfica 27 muestra la evolución del indicador durante los meses del Cuarto trimestre (siempre y cuando haya medición en esos meses). La gráfica permite ver cuándo se ha medido y cómo ha cambiado en el tiempo. Para cerrar la descripción del indicador se presenta el análisis cualitativo realizado por la misma Regional

Avances

“ Según el reporte marcó el indicador PA-131 mes de diciembre en estado CRITICO por los profesionales realizan la gestión posterior a la fecha establecidas, peticiones de SRD en municipio como Cumaribo sin equipo de protección para realizar garantía de derechos y olvido en el ingreso de las actuaciones o de los adjuntos de respuesta a la peticionario o no brindan una respuestas de fondo al peticionario, afectando el resultados del indicador. Aunque se realiza los análisis de las peticiones enviando correo electrónico a los funcionarios responsables no realizan las actuaciones y subsanaciones ”

Dificultades

“ Se observa que las peticiones que les hace falta la gestion oportuna en alguno casos los funcionarios no pudieron ingresar los adjuntos por las dificultades en la conectividad o porque olvidan realizar las actuaciones y posteriormente olvidan después el ingreso y cierre de la petición. ”

Estrategias

“ Continuar con el seguimiento de las peticiones y el envió de correos para soportes o disminución del riesgo- seguimiento y control ”

3.7. Porcentaje de cumplimiento de los criterios de evaluación establecidos para la implementación de la Estrategia de Compras Locales en las Regionales.

Gráfica 28: **Prioritario No. 7. Colombia.**

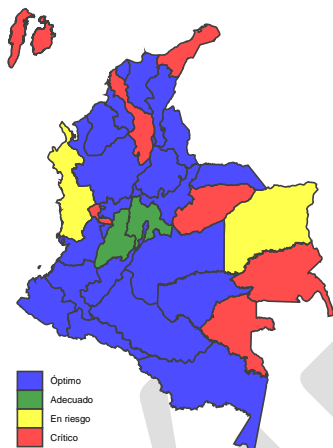

FUENTE: Sistema Integral de Monitoreo y Evaluación Institucional (SIMEI), ICBF.

Nombre del Indicador: Porcentaje de cumplimiento de los criterios de evaluación establecidos para la implementación de la Estrategia de Compras Locales en las Regionales.

Código del Indicador: A4-PA2-03

Estado del Indicador: En riesgo

Área del Indicador: Dirección de Abastecimiento

Objetivo: Implementar la Estrategia de Compras Locales al interior del ICBF, de acuerdo con lo establecido en la Ley 2046 de 2020.

Gráfica 29: **Prioritario No. 7 en las regionales.**

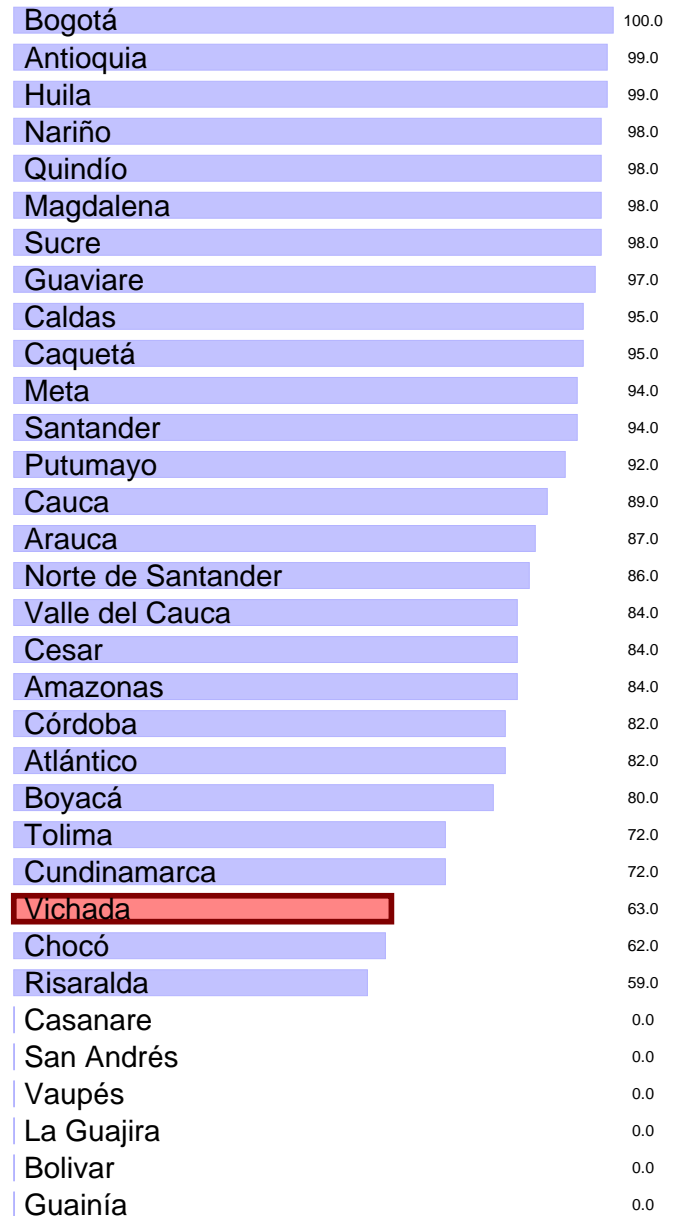

FUENTE: Sistema Integral de Monitoreo y Evaluación Institucional (SIMEI), ICBF.

La Gráfica 29 (y el mapa contiguo) muestra el resultado de todas las regionales (con resultado) en este indicador. La regional Vichada está resaltada en color rojo. Se puede ver que la regional obtuvo un avance de 63.0% en el indicador y que, en el ordenamiento a nivel nacional, Vichada queda en la posición No. 25 de 33.

Gráfica 30: Prioritario No. 7 en el tiempo.

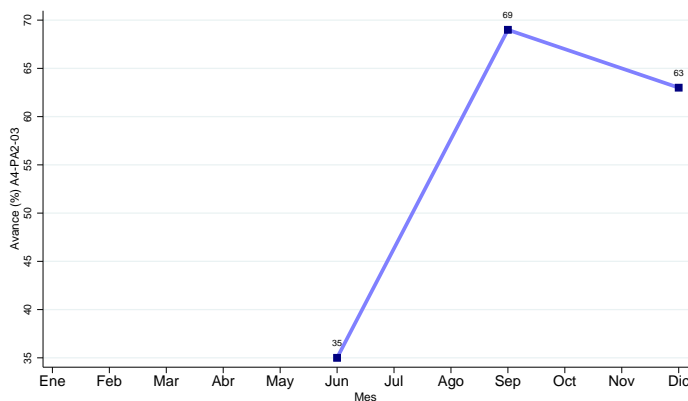

FUENTE: Sistema Integral de Monitoreo y Evaluación Institucional (SIMEI), ICBF.

La Gráfica 30 muestra la evolución del indicador durante los meses del Cuarto trimestre (siempre y cuando haya medición en esos meses). La gráfica permite ver cuándo se ha medido y cómo ha cambiado en el tiempo. Para cerrar la descripción del indicador se presenta el análisis cualitativo realizado por la misma Regional sobre sus avances, dificultades y estrategias asociadas al indicador.

Avances

“ -Los productores no prestan servicios logísticos para micro distribución o lo hacen a costos muy elevados. - Falta de validación del contenido de las bases de datos departamentales, para garantizar que ellas no contienen información de personas u organizaciones que no son pequeños productores o productores de la ACFC. Esta validación que debe estar en cabeza de las secretarías de agricultura departamentales o las entidades que hagan sus veces.- Para los compradores es difícil y complejo el acceso a la información contenida en las bases de datos departamentales de pequeños productores, productores de la ACFC y sus organizaciones, por protección del habeas data. Estas bases de datos son incompletas y en ella no está registrada la mayoría de estos productores. - La mayoría de los productores de que trata la Ley 2046 tienen sus predios productivos alejados de los centros urbanos y tienen dificultades para transportar sus productos, ya sea por deficiencias en las vías terciarias o de pen ”

Dificultades

“ El ICBF no cuenta con un profesional idóneo para un acompañamiento para el seguimiento oportuno a cada uno de los contratos de aporte. ”

Estrategias

“ El ICBF debe designar por cada regional un profesional idóneo para un acompañamiento constante a cada uno de los contratos de aporte celebrado por las diferentes misionalidades donde se brinde seguimiento constante a los supervisores y aliados estratégicos de la consecución de la compras públicas locales. Contemplar desde la dirección General que la minutas patrón sean constituidas de acuerdo con el servicio que se presta y ajustada al territorio. Flexibilizar la manipulación empaque y etiquetado de algunos productos que se encuentren en la zona. ”

3.8. Porcentaje de mujeres con bajo peso en periodo de gestación, que logran ganar peso de forma adecuada de acuerdo con sus semanas de edad gestacional

Gráfica 31: Prioritario No. 8. Colombia.

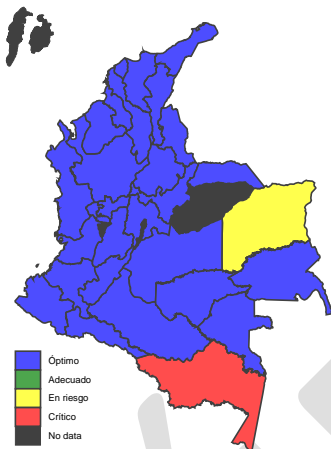

FUENTE: Sistema Integral de Monitoreo y Evaluación Institucional (SIMEI), ICBF.

Nombre del Indicador: Porcentaje de mujeres con bajo peso en periodo de gestación, que logran ganar peso de forma adecuada de acuerdo con sus semanas de edad gestacional

Código del Indicador: PA-26

Estado del Indicador: En riesgo

Área del Indicador: Dirección de Nutrición

Objetivo: Evaluar el efecto de la atención en la modalidad para la prevención de la desnutrición, sobre la ganancia de peso y estado nutricional de las mujeres gestantes que ingresan con bajo peso para la edad gestacional, luego de una intervención de mínimo 4 meses

Gráfica 32: Prioritario No. 8 en las regionales.

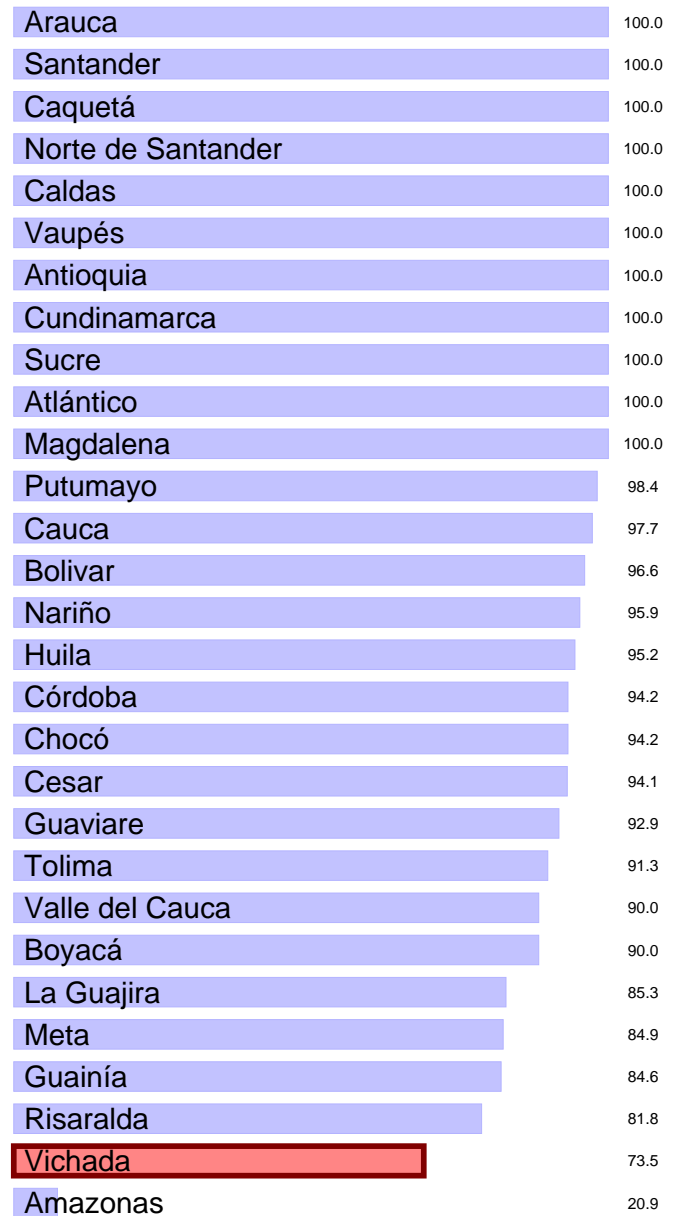

FUENTE: Sistema Integral de Monitoreo y Evaluación Institucional (SIMEI), ICBF.

La Gráfica 32 (y el mapa contiguo) muestra el resultado de todas las regionales (con resultado) en este indicador. La regional Vichada está resaltada en color rojo. Se puede ver que la regional obtuvo un avance de 73.5% en el indicador y que, en el ordenamiento a nivel nacional, Vichada queda en la posición No. 28 de 29.

La Gráfica 33 muestra la evolución del indicador durante los meses del Cuarto trimestre (siempre y cuando haya medición en esos meses). La gráfica permite ver cuándo se ha medido y cómo ha cambiado en el tiempo. Para cerrar la descripción del indicador se presenta el análisis cualitativo realizado por la misma Regional sobre sus avances, dificultades y estrategias asociadas al indicador.

Gráfica 33: Prioritario No. 8 en el tiempo.

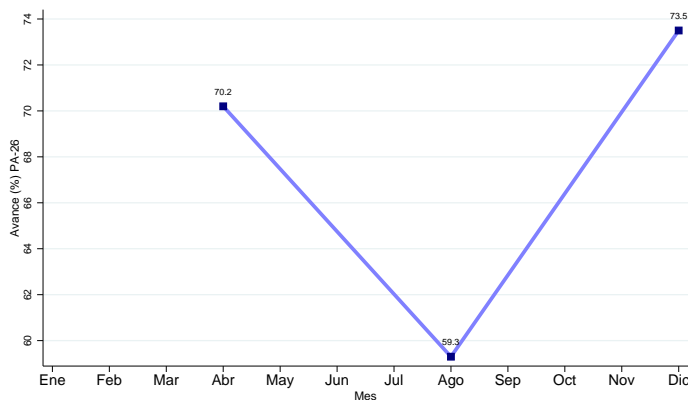

FUENTE: Sistema Integral de Monitoreo y Evaluación Institucional (SIMEI), ICBF.

Avances

“ Se realizó seguimiento a la ejecución contratos de aportes, 1000 días para cambiar el mundo debido a la alta inseguridad alimentaria en la cual se encuentra la población con poco acceso a los servicios de salud para el seguimiento de los controles prenatales ”

Dificultades

“ las mujeres gestantes se encuentran en su mayoría en zona rural dispersa sin servicios de salud. ”

Estrategias

“ Seguir brindando atención por medio de nuestros servicios y modalidades. ”

3.9. Porcentaje de cumplimiento de la Gestión en el Plan Anual de Adquisiciones realizada a través de la información registrada en el Sistema de Información PACCO

Gráfica 34: Prioritario No. 9. Colombia.

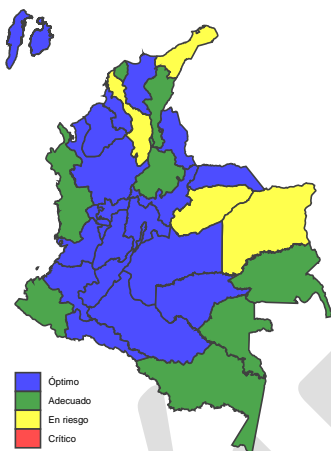

FUENTE: Sistema Integral de Monitoreo y Evaluación Institucional (SIMEI), ICBF.

Nombre del Indicador: Porcentaje de cumplimiento de la Gestión en el Plan Anual de Adquisiciones realizada a través de la información registrada en el Sistema de Información PACCO

Código del Indicador: PA-107

Estado del Indicador: En riesgo

Área del Indicador: Dirección de Abastecimiento

Objetivo: Evaluar la calidad de la información registrada en la programación, contratación y ejecución del Plan Anual de Adquisiciones, por parte de las Regionales y áreas de la Sede de la Dirección General en el sistema de información PACCO, para brindar insumos al seguimiento oportuno de los recursos asignados para adquirir bienes y servicios en el ICBF.

Gráfica 35: Prioritario No. 9 en las regionales.



FUENTE: Sistema Integral de Monitoreo y Evaluación Institucional (SIMEI), ICBF.

La Gráfica 35 (y el mapa contiguo) muestra el resultado de todas las regionales (con resultado) en este indicador. La regional Vichada está resaltada en color rojo. Se puede ver que la regional obtuvo un avance de 74.0% en el indicador y que, en el ordenamiento a nivel nacional, Vichada queda en la posición No. 31 de 33.

La Gráfica 36 muestra la evolución del indicador durante los meses del Cuarto trimestre (siempre y cuando haya medición en esos meses). La gráfica permite ver cuándo se ha medido y cómo ha cambiado en el tiempo. Para cerrar la descripción del indicador se presenta el análisis cualitativo realizado por la misma Regional sobre sus avances, dificultades y estrategias asociadas al indicador.

Gráfica 36: Prioritario No. 9 en el tiempo.

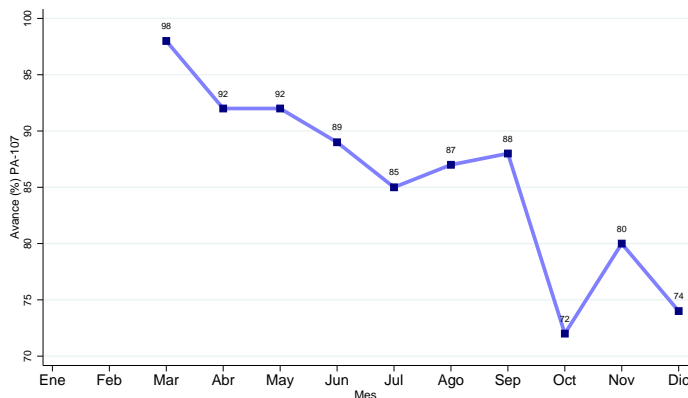

FUENTE: Sistema Integral de Monitoreo y Evaluación Institucional (SIMEI), ICBF.

Avances

“ El grupo de Asistencia Técnica, planeación y sistemas, no contaba con personal asignado para el sistema PACCO, lo cual se realizaba de manera conjunta con otros aplicativos lo que no permito el registro oportuno de la información ”

Dificultades

“ falta de personal, deficiencia de la conectividad. ”

Estrategias

“ Seguir trabajando con el personal para cumplir con los tiempos. ”

3.10. Porcentaje de avance del cumplimiento de Planes de Tratamiento de Riesgos

Gráfica 37: Prioritario No. 10. Colombia.

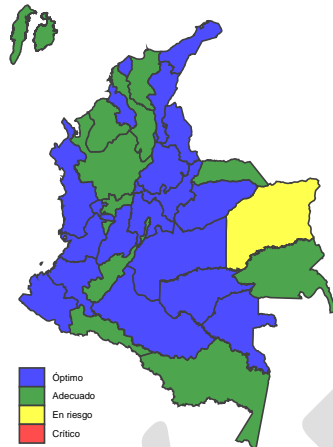

FUENTE: Sistema Integral de Monitoreo y Evaluación Institucional (SIMEI), ICBF.

Nombre del Indicador: Porcentaje de avance del cumplimiento de Planes de Tratamiento de Riesgos

Código del Indicador: PA-134

Estado del Indicador: En riesgo

Área del Indicador: Dirección de Planeación y Control de Gestión

Objetivo: Realizar seguimiento al cumplimiento de las actividades de los planes de tratamiento de mitigación de riesgos de los ejes de calidad y ambiental en los diferentes niveles de la entidad

Gráfica 38: Prioritario No. 10 en las regionales.

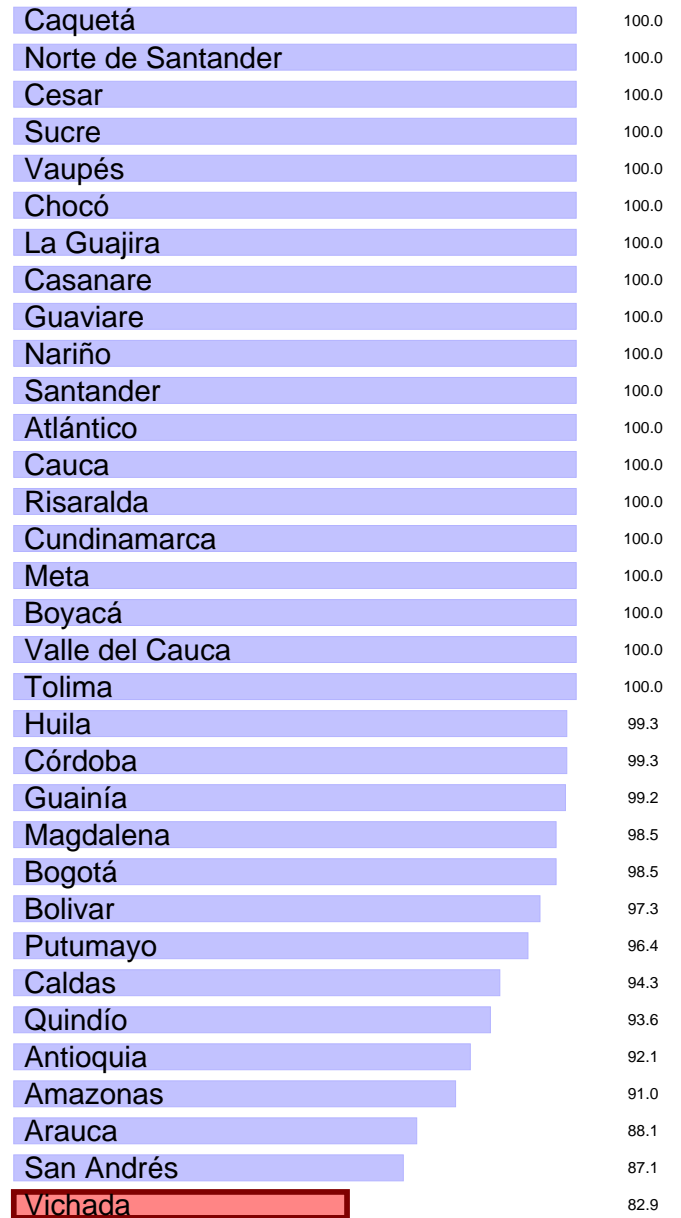

FUENTE: Sistema Integral de Monitoreo y Evaluación Institucional (SIMEI), ICBF.

La Gráfica 38 (y el mapa contiguo) muestra el resultado de todas las regionales (con resultado) en este indicador. La regional Vichada está resaltada en color rojo. Se puede ver que la regional obtuvo un avance de 82.9% en el indicador y que, en el ordenamiento a nivel nacional, Vichada queda en la posición No. 33 de 33.

La Gráfica 39 muestra la evolución del indicador durante los meses del Cuarto trimestre (siempre y cuando haya medición en esos meses). La gráfica permite ver cuándo se ha medido y cómo ha cambiado en el tiempo. Para cerrar la descripción del indicador se presenta el análisis cualitativo realizado por la misma Regional sobre sus avances, dificultades y estrategias asociadas al indicador.

Gráfica 39: **Prioritario No. 10 en el tiempo.**

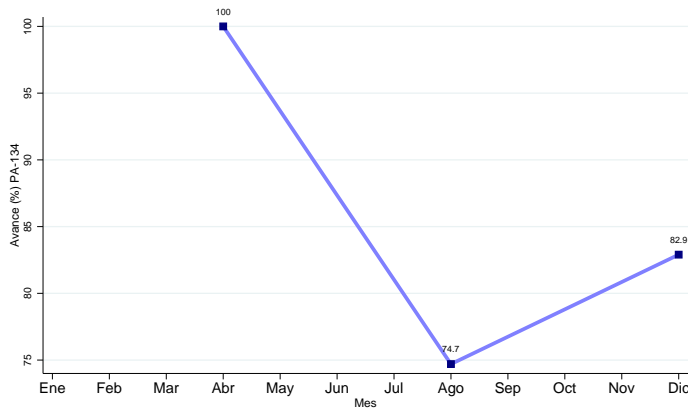

FUENTE: Sistema Integral de Monitoreo y Evaluación Institucional (SIMEI), ICBF.

Avances

“ Se realizaron algunos reportes, lo que hizo que la Regional pasara de optimo a riesgo. ”

Dificultades

“ No se reportaron las actividades en el suite visión empresarial ”

Estrategias

“ Realizar seguimiento mensual a los planes de tratamiento de riesgo ”

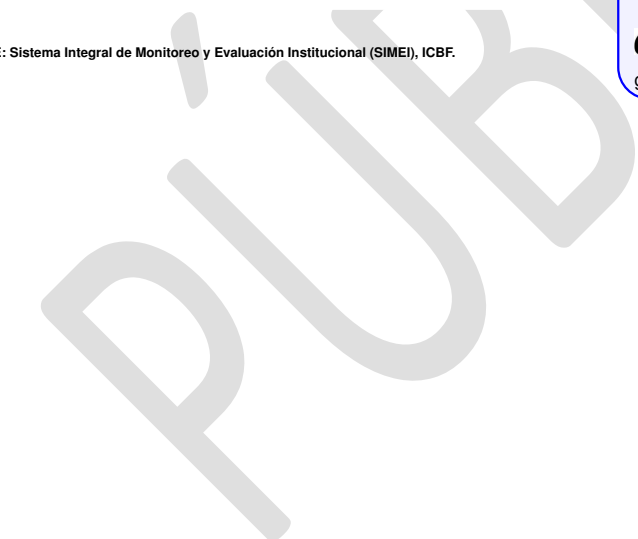

3.11. Porcentaje de Cumplimiento del Plan de Mejoramiento suscrito con la CGR

Gráfica 41: Prioritario No. 11 en las regionales.

Gráfica 40: Prioritario No. 11. Colombia.

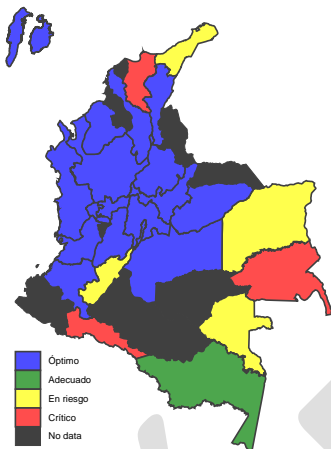

FUENTE: Sistema Integral de Monitoreo y Evaluación Institucional (SIMEI), ICBF.



FUENTE: Sistema Integral de Monitoreo y Evaluación Institucional (SIMEI), ICBF.

Nombre del Indicador: Porcentaje de Cumplimiento del Plan de Mejoramiento suscrito con la CGR

Código del Indicador: A15-PEV3-03

Estado del Indicador: En riesgo

Área del Indicador: Oficina de Control Interno

Objetivo: Medir el cumplimiento del plan de mejoramiento suscrito con la CGR de las Regionales y los Procesos de la Sede de la Dirección General

La Gráfica 41 (y el mapa contiguo) muestra el resultado de todas las regionales (con resultado) en este indicador. La regional Vichada está resaltada en color rojo. Se puede ver que la regional obtuvo un avance de 88.9% en el indicador y que, en el ordenamiento a nivel nacional, Vichada queda en la posición No. 19 de 25.

La Gráfica 42 muestra la evolución del indicador durante los meses del Cuarto trimestre (siempre y cuando haya medición en esos meses). La gráfica permite ver cuándo se ha medido y cómo ha cambiado en el tiempo. Para cerrar la descripción del indicador se presenta el análisis cualitativo realizado por la misma Regional sobre sus avances, dificultades y estrategias asociadas al indicador.

Gráfica 42: **Prioritario No. 11 en el tiempo.**

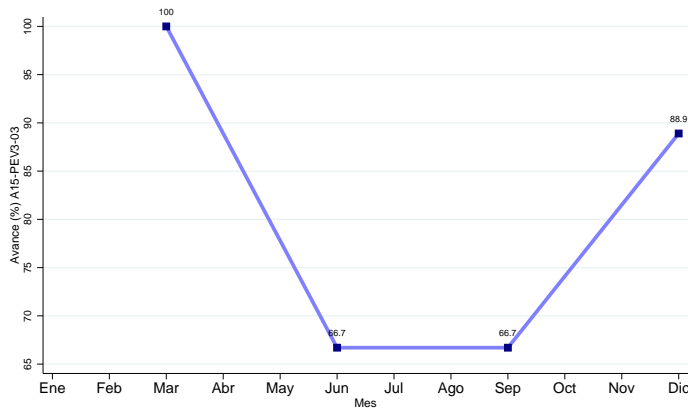

FUENTE: Sistema Integral de Monitoreo y Evaluación Institucional (SIMEI), ICBF.

Avances

“ Se realizaron los análisis por cada registro de los usuarios y se remitió a CGR y OCI ”

Dificultades

“ Se realizó el cargue en sharepoint, pero la OCI no supo interpretar la información ”

Estrategias

“ Mesa de trabajo con la Regional y la OCI ”

3.12. Porcentaje de Unidades de Servicio con cobertura óptima en los servicios de atención a la Primera Infancia.

Gráfica 43: Prioritario No. 12. Colombia.

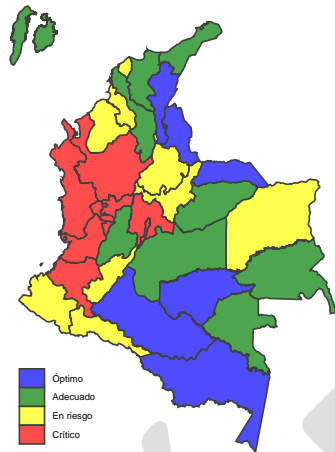

FUENTE: Sistema Integral de Monitoreo y Evaluación Institucional (SIMEI), ICBF.

Nombre del Indicador: Porcentaje de Unidades de Servicio con cobertura óptima en los servicios de atención a la Primera Infancia.

Código del Indicador: PA-192

Estado del Indicador: En riesgo

Área del Indicador: Dirección de Primera Infancia

Objetivo: Conocer el porcentaje de unidades de servicio con cobertura óptima en los servicios de atención a la primera infancia de manera mensual, de acuerdo con el reporte generado con base en la información registrada en el Sistema de Información CUÉNTAME del total de usuarios vinculados a la fecha.

Gráfica 44: Prioritario No. 12 en las regionales.

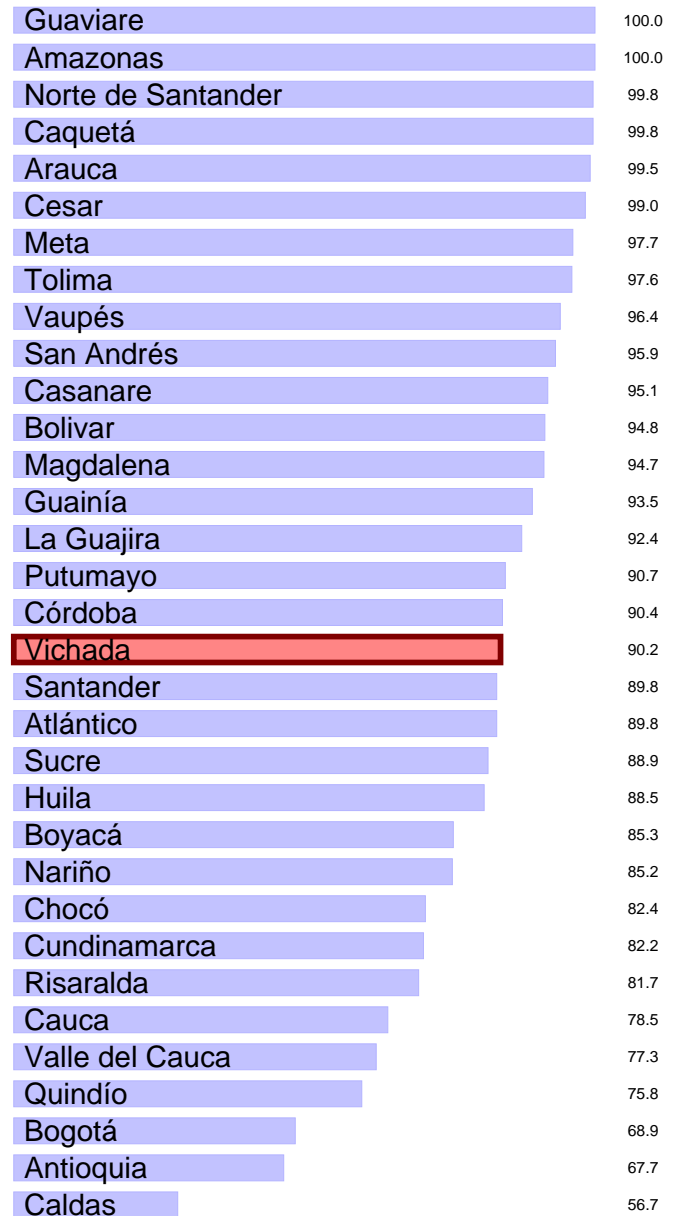

FUENTE: Sistema Integral de Monitoreo y Evaluación Institucional (SIMEI), ICBF.

La Gráfica 44 (y el mapa contiguo) muestra el resultado de todas las regionales (con resultado) en este indicador. La regional Vichada está resaltada en color rojo. Se puede ver que la regional obtuvo un avance de 90.2% en el indicador y que, en el ordenamiento a nivel nacional, Vichada queda en la posición No. 18 de 33.

se presenta el análisis cualitativo realizado por la misma Regional sobre sus avances, dificultades y estrategias asociadas al indicador.

Gráfica 45: Prioritario No. 12 en el tiempo.

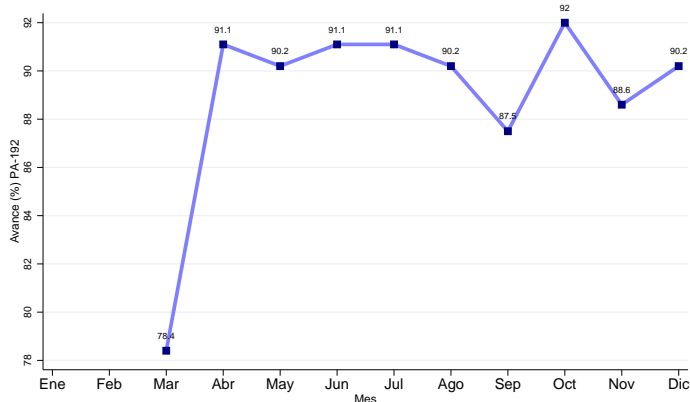

FUENTE: Sistema Integral de Monitoreo y Evaluación Institucional (SIMEI), ICBF.

La Gráfica 45 muestra la evolución del indicador durante los meses del Cuarto trimestre (siempre y cuando haya medición en esos meses). La gráfica permite ver cuándo se ha medido y cómo ha cambiado en el tiempo. Para cerrar la descripción del indicador

Avances

“ Se presenta baja cobertura en los contratos en las siguientes unidades de servicio: Para el contrato 99000352023 en las UDS los pollitos, boconas, nakuanu, para el contrato 99000472023 en las UDS agua linda, casunitas, san juanito, campo alegre, gotitas de amor de la primavera jardin, gotitas de amor de la primavera trompillo, para el contrato 99000482023 en las UDS un mundo mágico para soñar y para el contrato 99000502023 en la UDS cdi nuestra señora de las lajas ”

Dificultades

“ Dificultades en la vinculación de los usuarios en el sistema de información cuéntame con calidad, veracidad y de manera oportuna, que son atendidos en las UDS de las zonas rurales y rurales dispersas. ”

Estrategias

“ Implementar mesas de trabajo y/o asistencias técnicas con las EAS acerca de la vinculación de usuarios con calidad, veracidad y de manera oportuna acorde a los lineamientos establecidos en los manuales operativos. ”

3.13. Porcentaje acumulado de derechos de petición atendidos (gestión y cierre en SIM)

Gráfica 46: **Prioritario No. 13. Colombia.**

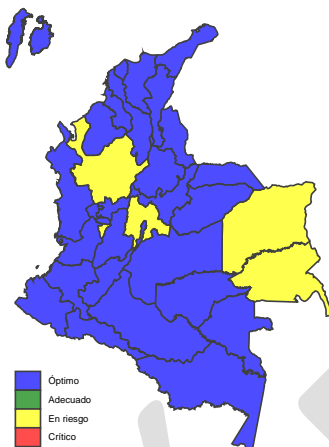

FUENTE: Sistema Integral de Monitoreo y Evaluación Institucional (SIMEI), ICBF.

Nombre del Indicador: Porcentaje acumulado de derechos de petición atendidos (gestión y cierre en SIM)

Código del Indicador: A10-PT1-07

Estado del Indicador: En riesgo

Área del Indicador: Dirección de Servicios y Atención

Objetivo: Realizar seguimiento a los derechos de petición acumulados de periodos anteriores, que han sido gestionados inoportuna o inadecuadamente, de acuerdo a lo establecido en la Guía de Gestión de PQRS

Gráfica 47: **Prioritario No. 13 en las regionales.**



FUENTE: Sistema Integral de Monitoreo y Evaluación Institucional (SIMEI), ICBF.

La Gráfica 47 (y el mapa contiguo) muestra el resultado de todas las regionales (con resultado) en este indicador. La regional Vichada está resaltada en color rojo. Se puede ver que la regional obtuvo un avance de 99.3% en el indicador y que, en el ordenamiento a nivel nacional, Vichada queda en la posición No. 33 de 33.

esos meses). La gráfica permite ver cuándo se ha medido y cómo ha cambiado en el tiempo. Para cerrar la descripción del indicador se presenta el análisis cualitativo realizado por la misma Regional sobre sus avances, dificultades y estrategias asociadas al indicador.

Gráfica 48: Prioritario No. 13 en el tiempo.

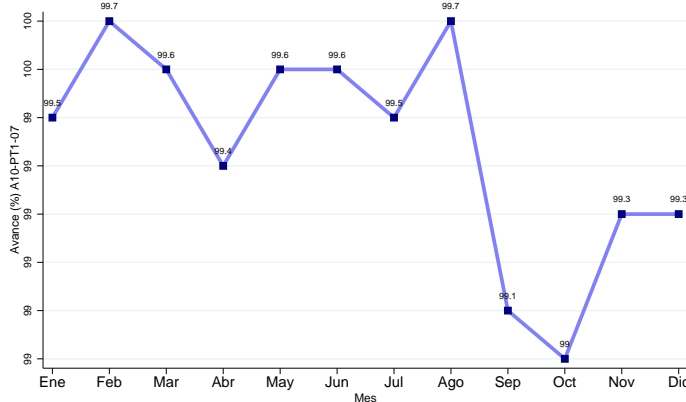

FUENTE: Sistema Integral de Monitoreo y Evaluación Institucional (SIMEI), ICBF.

La Gráfica 48 muestra la evolución del indicador durante los meses del Cuarto trimestre (siempre y cuando haya medición en

Avances

“ De acuerdo al análisis de la petición que según el reporte marcó el indicador A10-PT1-07 con calificación de RIESGO en para el mes de diciembre de 2023 ”

Dificultades

“ No se realizó el trámite o actuaciones en el SIM del paso a paso, sin cumplir con los terminos según indicado en la GUÍA DE GESTIÓN DE PETICIONES, QUEJAS, RECLAMOS Y SUGERENCIAS DEL INSTITUTO COLOMBIANO DE BIENESTAR FAMILIAR y la ley 1755 ”

Estrategias

“ Por parte de la profesional que realiza el proceso de seguimiento y control de las peticiones para alertar a los profesionales responsables del registro de la petición en el SIM ”

4. Monitoreo al Modelo de planeación y Sistema integrado de gestión

El Sistema Integrado de Gestión (SIGE) del Instituto Colombiano de Bienestar Familiar (ICBF) es una herramienta gerencial la cual tiene el propósito de promover y facilitar la mejora continua en la gestión, orientada a lograr el impacto en los actuales y nuevos servicios que se prestan a los niños, niñas, adolescentes, jóvenes y familias colombianas.

A continuación se presenta el monitoreo de los diferentes agregados: dimensiones del Modelo Integrado de Planeación y Gestión (MIPG), objetivos del Mapa estratégico y resultados por procesos. Estas agregaciones sirven como insumo para asegurar la implementación, mantenimiento y mejora del Sistema Integrado de Gestión.

4.1. Resultados por dimensiones MIPG

El Modelo Integrado de Planeación y Gestión (MIPG) es una herramienta que simplifica e integra los sistemas de desarrollo administrativo para hacer los procesos dentro de la entidad más sencillos y eficientes; la cual opera a través de la puesta en marcha de siete dimensiones: 1. Talento Humano; 2. Direccionamiento Estratégico y Planeación; 3. Gestión con Valores para Resultado;

4. Evaluación de Resultados; 5. Información y Comunicación; 6. Gestión del Conocimiento e Innovación y 7. Control Interno.

Cada dimensión funciona de manera articulada e intercomunicada, y en ellas se agrupan las políticas de gestión y desempeño institucional por área que permiten que se implemente el modelo de manera adecuada. A continuación, se presenta el modelo de operación:

Gráfica 49: Dimensiones MIPG.

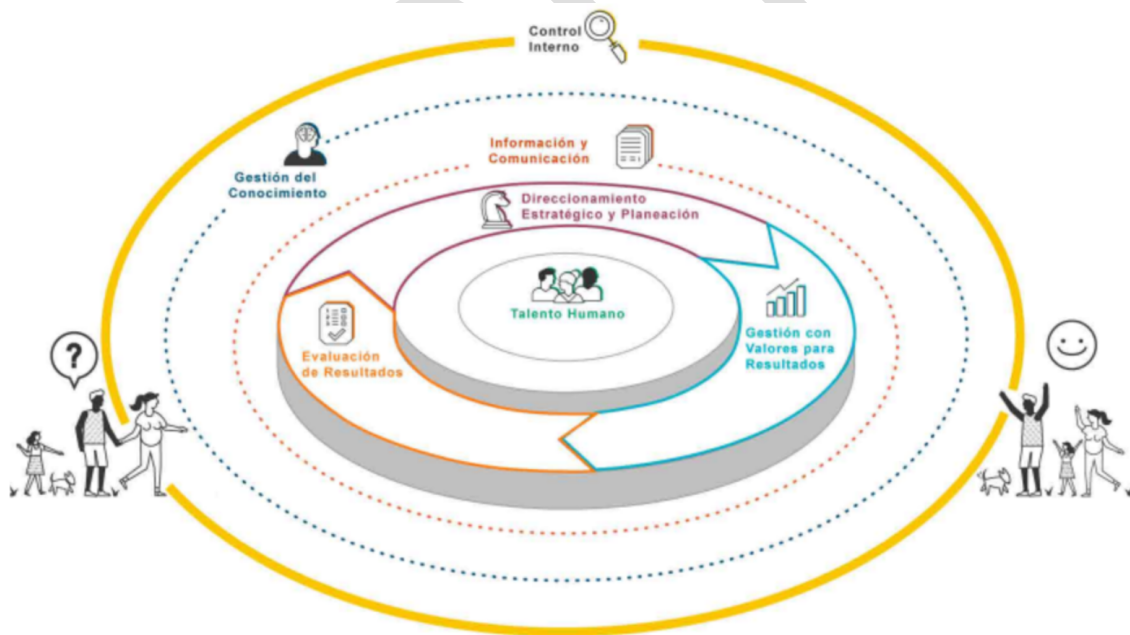

La Gráfica 50 muestra el resultado de los indicadores, disponibles al corte, para cada dimensión MIPG de la regional Vichada. Están organizados según su valor, de mayor a menor. La dimensión con mayor avance (Talento Humano) obtuvo 100.0% y se muestra en la parte superior de la gráfica. La de menor avance (Eval. para el resultado) obtuvo 71.4% y se muestra en la parte inferior de la gráfica.

La Gráfica 51 expone cuántos indicadores quedaron para cada rango de valoración (crítico, en riesgo, adecuado, óptimo) por cada dimensión. Es decir, es un conteo de indicadores (incluyendo los indicadores que a la fecha no aplican).

Gráfica 50: Resultados, dimensiones MIPG. Diciembre 2023.

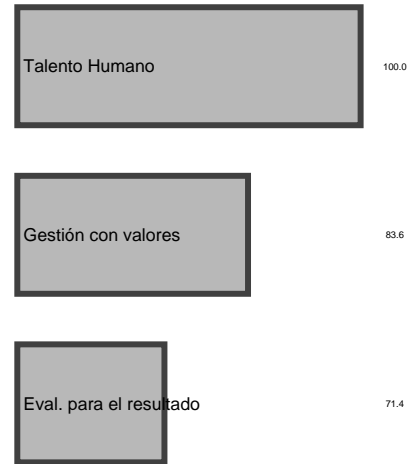

FUENTE: Sistema Integral de Monitoreo y Evaluación Institucional (SIMEI), ICBF.

Gráfica 51: Conteo de indicadores por dimensiones MIPG. Diciembre 2023.



FUENTE: Sistema Integral de Monitoreo y Evaluación Institucional (SIMEI), ICBF.

4.2. Mapa estratégico

La planeación estratégica del ICBF tiene como fin superior asegurar el cumplimiento de las funciones atribuidas por ley relaciona-

das con la protección de la niñez, la adolescencia y sus familias. El planteamiento estratégico de la Entidad toma como insumo las necesidades del entorno; por lo tanto, tiene un horizonte cuatrienal y otro anual.

Gráfica 52: Mapa estratégico.

Mapa Estratégico ICBF 2019 - 2022



La Gráfica 53 muestra el resultado de los indicadores, disponibles al corte, según los objetivos del mapa estratégico de la regional Vichada. Están organizados según su valor, de mayor a menor. El objetivo con mayor avance (8) obtuvo 100.0% y se muestra en la parte superior de la gráfica. El de menor avance (5) obtuvo 69.1% y se muestra en la parte inferior de la gráfica.

La Gráfica 54 expone cuántos indicadores quedaron en cada rango de valoración (crítico, en riesgo, adecuado, óptimo) por cada objetivo estratégico. Es decir, es un conteo de indicadores (incluyendo los indicadores que a la fecha no aplican).

Gráfica 53: Resultados, Mapa estratégico. Diciembre 2023.

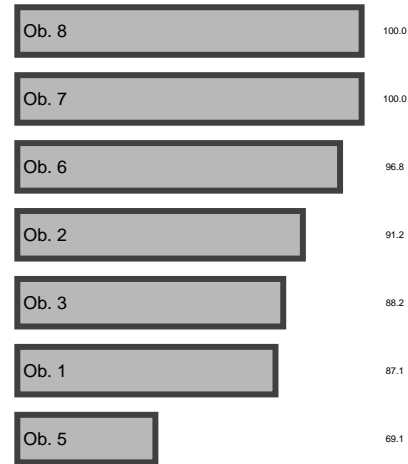

FUENTE: Sistema Integral de Monitoreo y Evaluación Institucional (SIMEI), ICBF.

Gráfica 54: Conteo de indicadores según Mapa estratégico. Diciembre 2023.



FUENTE: Sistema Integral de Monitoreo y Evaluación Institucional (SIMEI), ICBF.

4.3. Resultados por procesos

El ICBF desde el año 2012 ha visto la importancia de la gestión por procesos ya que considera que al entender y gestionar sus acciones como procesos interrelacionados dentro de un mismo sistema se alcanzan resultados coherentes y previsibles de forma más eficaz y eficiente. Actualmente, el ICBF cuenta con un mo-

delo de operación por procesos, el cual es considerado como el elemento base de la mejora e innovación institucional.

A continuación, se presenta el mapa de procesos que lo integran dieciséis procesos, clasificados en Estratégicos, Misionales, Apoyo y Evaluación.

Gráfica 55: Mapa de procesos.

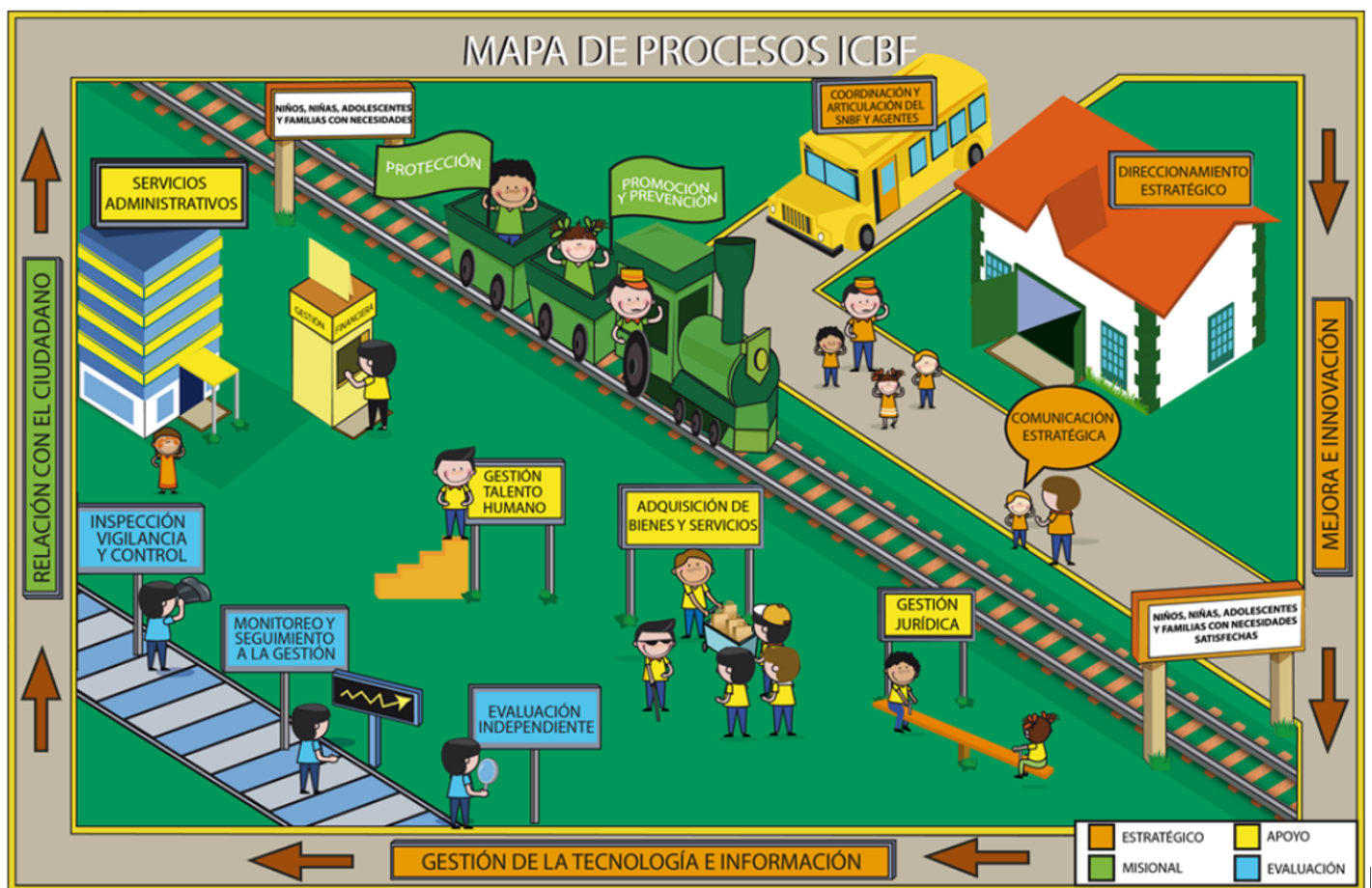

La Gráfica 56 muestra el resultado de los indicadores, disponibles al corte, según los procesos de la regional Vichada. Están organizados según su valor, de mayor a menor. El proceso con mayor avance (PT3) obtuvo 100.0% y se muestra en la parte superior de la gráfica. El de menor avance (PT1) obtuvo 39.2% y se muestra en la parte inferior de la gráfica.

La Gráfica 57 expone cuántos indicadores quedaron en cada rango de valoración (crítico, en riesgo, adecuado, óptimo) por proceso. Es decir, es un conteo de indicadores (incluyendo los indicadores que a la fecha no aplican).

Gráfica 56: Resultados, Mapa de procesos. Diciembre 2023.



FUENTE: Sistema Integral de Monitoreo y Evaluación Institucional (SIMEI), ICBF.

Gráfica 57: Conteo de indicadores por Mapa de procesos. Diciembre 2023.

Óptimo		Adecuado		En Riesgo		Crítico		No aplica		Total	
PA1	4	PA1	0	PA1	0	PA1	0	PA1	0	PA1	4
PA2	1	PA2	0	PA2	2	PA2	2	PA2	1	PA2	6
PA3	4	PA3	1	PA3	0	PA3	0	PA3	0	PA3	5
PA4	4	PA4	0	PA4	0	PA4	0	PA4	1	PA4	5
PA5	0	PA5	0	PA5	0	PA5	0	PA5	4	PA5	4
PE1	2	PE1	0	PE1	0	PE1	0	PE1	0	PE1	2
PE2	0	PE2	1	PE2	0	PE2	0	PE2	0	PE2	1
PEV2	0	PEV2	0	PEV2	0	PEV2	0	PEV2	1	PEV2	1
PEV3	0	PEV3	0	PEV3	1	PEV3	0	PEV3	0	PEV3	1
PM1	7	PM1	2	PM1	2	PM1	1	PM1	1	PM1	13
PM2	3	PM2	1	PM2	0	PM2	0	PM2	1	PM2	5
PT1	0	PT1	0	PT1	1	PT1	2	PT1	0	PT1	3
PT2	0	PT2	1	PT2	1	PT2	1	PT2	0	PT2	3
PT3	2	PT3	0	PT3	0	PT3	0	PT3	0	PT3	2
Total	27	Total	6	Total	7	Total	6	Total	9	Total	55

FUENTE: Sistema Integral de Monitoreo y Evaluación Institucional (SIMEI), ICBF.

5. Ejecución presupuestal

Gráfica 58: Compromisos sobre apropiaciones. Diciembre 2022 y 2023.

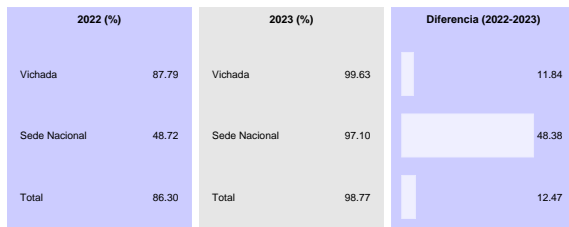

FUENTE: SIIF Nación, ICBF.

Para realizar el monitoreo del presupuesto se tuvo en cuenta el reporte del SIIF nación. Se toma la apropiación vigente, los compromisos y las obligaciones (corte al 30 de Diciembre. De acuerdo con esta información, se realiza un comparativo entre las

obligaciones y la apropiación vigente, que permite determinar el porcentaje de ejecución presupuestal de cada uno de los proyectos asociados al plan de acción institucional. La información se muestra en la Gráfica 59.

Además, las gráficas 58, 60 y 61 muestran, sin discriminar por rubro, el porcentaje de recursos comprometidos respecto de las apropiaciones vigentes, el porcentaje de recursos comprometidos respecto de las reservas y el porcentaje de recursos obligados respecto de las apropiaciones vigentes, respectivamente. Cada una de estas tres gráficas compara el valor de la regional, de la Sede Nacional y del total de regionales y compara el valor del corte a Diciembre del 2023 con el mismo de 2022. Por ejemplo, la gráfica 58 muestra que al corte Diciembre en 2022 los recursos comprometidos representaron el 87.79% y al corte de 2023 representaron 99.63% (por lo tanto, la diferencia fue de 11.84 puntos porcentuales).

Gráfica 59: Presupuesto por rubro (millones de pesos). Diciembre 2023.



FUENTE: SIIF Nación, ICBF.

Gráfica 60: Compromisos sobre reserva. Diciembre 2022 y 2023.

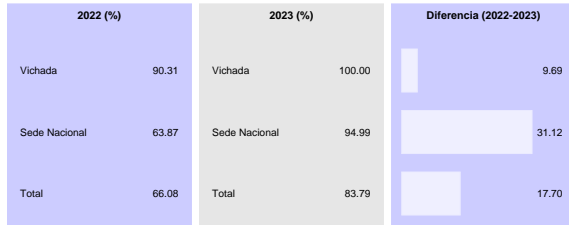

FUENTE: SIIF Nación, ICBF.

Gráfica 61: Obligaciones sobre apropiaciones. Diciembre 2022 y 2023.



FUENTE: SIIF Nación, ICBF.

6. Conclusiones

Los resultados presentados permiten evidenciar el desempeño institucional de cada regional y sus centros zonales, así como las oportunidades de mejora frente a las diferentes mediciones de cumplimiento de las metas institucionales.

En este caso, la Regional Vichada obtuvo 84.3% en el Tablero de Control, 82.8% en el Plan de Acción. Recomendamos implementar una mejora debido a que la regional no tiene un avance de más del 95% en el tablero de control.

De otra parte, de los 1 centros zonales de la regional Vichada, 0 están en nivel satisfactorio con resultados superiores al 90%. Este resultado indica que se requiere implementar un plan de mejora para las mediciones posteriores porque menos del 70% de los centros zonales están en satisfactorio. En cuanto a la ejecución presupuestal a la fecha de corte de Diciembre de 2023, la regional presentó un nivel de recursos comprometidos del 99.63% y obligados del 89.68%.

Finalmente, es importante tener en cuenta las siguientes recomendaciones para el reporte de los indicadores y el seguimiento a la gestión institucional:

- Realizar mensualmente los análisis de los resultados de indicadores y el reporte de actividades de plan de acción, en las fechas establecidas en el cronograma de reporte de SIMEI.
- Consultar mensualmente los resultados del tablero de control de indicadores en SIMEI a través del link <https://simeí.icbf.gov.co/tablerocontrol/index3.php?in=1> y los informes de monitoreo como insumo para la adecuada toma de decisiones.
- Implementar planes de mejora para los indicadores en estado crítico y en riesgo analizando las causas del resultado y consultando las buenas prácticas de las regionales y centros zonales del grupo comparativo correspondiente.

7. Anexo

Este Anexo muestra los indicadores que obtuvieron calificación de adecuado y óptimo. El objetivo es resaltar estos indicadores para ayudar a la identificación de las causas del cumplimiento y para ayudar (de ser posible) a la eficaz implementación de acciones necesarias para mantener el estado actual del indicador. La estructura del Anexo es similar a la sección de indicadores críticos y en riesgo, pero hace énfasis en los indicadores con buen desempeño. La identificación y priorización de ambos estados de indicadores puede ayudar a la correcta gestión de la Regional.

Cada indicador adecuado y óptimo se muestra en una subsección independiente: se identifica el indicador, se compara con otras regionales y en el tiempo y se muestra el texto que la Regional dispuso sobre sus avances (y, por ser indicadores de buen desempeño, no se muestran dificultades ni estrategias). En la Sección de Indicadores Prioritarios y en este Anexo se presentan todos los indicadores individuales con información al corte de Diciembre de 2023. La posibilidad de ver la información individual y comparativa de cada indicador puede ayudar el proceso de monitoreo.

7.1. Porcentaje de cumplimiento en el diseño e implementación de Estrategias de Información, Educación y Comunicación -IEC- para el fomento de prácticas de alimentación saludable.

Código del Indicador: PA-231. **Estado del Indicador:** Adecuado. **Área del Indicador:** Dirección de Nutrición. **Objetivo:** Implementar estrategias de Información, Educación y Comunicación para el fomento de prácticas de alimentación saludable. Se puede ver que la regional obtuvo un avance de 90.0% en el indicador y que, en el ordenamiento a nivel nacional, Vichada queda en la posición No. 26 de 33.



Avances

“ Se diseño la estrategia y el plan de trabajo ”

Código del Indicador: PA-41. **Estado del Indicador:** Adecuado. **Área del Indicador:** Dirección de Protección. **Objetivo:** Identificar la proporción de informes de seguimiento post adopción en el periodo establecido, de acuerdo al numero de niños, niñas y adolescentes adoptados, registrados en el SIM. Se puede ver que la regional obtuvo un avance de 90.9% en el indicador y que, en el ordenamiento a nivel nacional, Vichada queda en la posición No. 33 de 33.

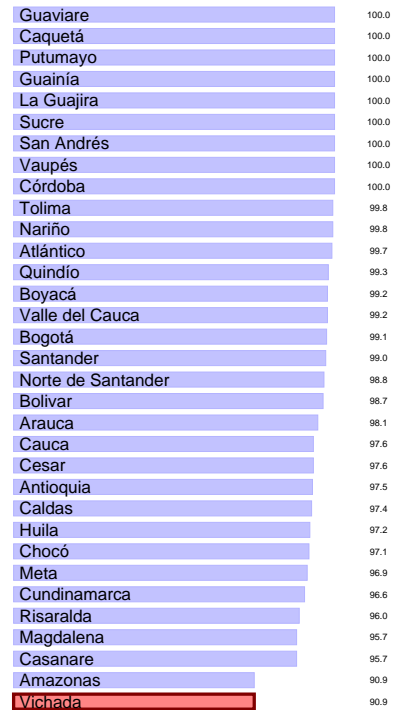

Avances

“ El Comité de Adopciones de la Regional Vichada a través del equipo Psicosocial realiza los seguimientos Post Adopción determinada y registra las respectivas actuaciones en el SIM. ”

7.2. Porcentaje de cumplimiento de los informes de seguimiento post adopción registrados en el Sistema de Información Misional - SIM

7.3. Porcentaje de avance del cumplimiento de actividades de implementación y mantenimiento del Modelo de Planeación y Sistema Integrado de Gestión

Código del Indicador: PA-201. **Estado del Indicador:** Adecuado. **Área**

del Indicador: Dirección de Planeación y Control de Gestión. **Objetivo:** Medir el cumplimiento de las actividades programadas para la implementación y mantenimiento del Modelo de Planeación y Sistema Integrado de Gestión durante la vigencia. Se puede ver que la regional obtuvo un avance de 91.8% en el indicador y que, en el ordenamiento a nivel nacional, Vichada queda en la posición No. 28 de 33.

Dirección de Primera Infancia. Se puede ver que la regional obtuvo un avance de 99.0% en el indicador y que, en el ordenamiento a nivel nacional, Vichada queda en la posición No. 12 de 33.



Avances

“ Se ejecutaron las actividades de los 4 ejes, sin embargo calidad presento un bajo cumplimiento. ”

Avances

“ Se realizaron las verificaciones programadas para cumplimiento del esquema de seguimiento a la ejecución, gestiones y reportes de información en el SharePoint en cumplimiento de las actividades relacionadas al indicador PA172. ”

7.4. Porcentaje de cumplimiento a la gestión del esquema de seguimiento a la ejecución

Código del Indicador: PA-172. **Estado del Indicador:** Adecuado. **Área del Indicador:** Dirección de Primera Infancia. **Objetivo:** Medir el cumplimiento a la gestión del esquema de seguimiento a la ejecución de la

7.5. Porcentaje de cumplimiento de la ejecución de compromisos del presupuesto de acuerdo a la programación que realizaron las Regionales

Código del Indicador: A13-PE2-01. **Estado del Indicador:** Adecuado. **Área del Indicador:** Dirección de Planeación y Control de Gestión. **Objetivo:** Medir el cumplimiento de la programación presupuestal mediante la

ejecución de los compromisos por parte de las Regionales con el fin de garantizar la ejecución de los recursos y cuyo cumplimiento mínimo al final de la vigencia sea el nivel alcanzado en la vigencia anterior. Se puede ver que la regional obtuvo un avance de 99.7% en el indicador y que, en el ordenamiento a nivel nacional, Vichada queda en la posición No. 31 de 33.

mantener o disminuir el consumo per cápita de agua en la Sede de la Dirección General y las Regionales del ICBF, frente a los consumos per cápita establecidos. Se puede ver que la regional obtuvo un avance de 100.0% en el indicador y que, en el ordenamiento a nivel nacional, Vichada queda en la posición No. 1 de 28.

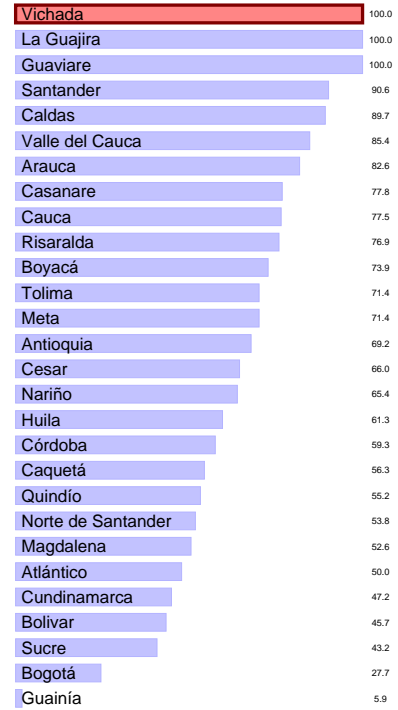

Avances

“ Se realiza constante seguimiento a la programación de pagos, para garantizar la ejecución de los recursos se realiza constante seguimiento las cuentas que se encuentran en trámite de pago. Se procede a realizar los ajustes pertinentes a la programación. ”

Avances

“ El indicador de agua quedo en estado adecuado teniendo en cuenta que en la regional vichada la cadennilla de la cisterna del baño de hombres del primer piso está dañada y se presento una fuga de agua en el flotador de la cisterna del baño de mujeres del primer piso , lo que genera el aumento. ”

7.6. Número de metros cúbicos de agua consumidos por persona

Código del Indicador: A5-PA3-07. **Estado del Indicador:** Adecuado. **Área del Indicador:** Dirección Administrativa. **Objetivo:** Propender por

7.7. Tasa de Accidentalidad Regionales Pequeñas

Código del Indicador: A1-PA4-06. **Estado del Indicador:** Óptimo. **Área del Indicador:** Dirección de Gestión Humana. **Objetivo:** Mide el porcen-

taje de los casos de accidentes de trabajo ocurridos en las Regionales Pequeñas con el propósito de evidenciar el promedio de casos presentados en el período por Regional Se puede ver que la regional obtuvo un avance de 0.0% en el indicador y que, en el ordenamiento a nivel nacional, Vichada queda en la posición No. 15 de 17.

7.8. **Número de agentes educativos comunitarios, institucionales y jóvenes que a nivel regional cualifican sus habilidades y conocimientos en la formulación de acciones para promover los derechos sexuales y reproductivos de Adolescentes y Jóvenes.**



Código del Indicador: PA-193. **Estado del Indicador:** Óptimo. **Área del Indicador:** Dirección de Adolescencia y Juventud. **Objetivo:** Conocer el número de agentes educativos, comunitarios, institucionales y jóvenes formados a nivel regional en derechos sexuales y reproductivos, prevención del embarazo en la adolescencia, prevención de las violencias basadas en género, higiene y cuidado menstrual y diversidad sexual, para desarrollar acciones de promoción y prevención dirigidas a adolescentes y jóvenes entre 14 y 28 años con enfoque diferencial. Se puede ver que la regional obtuvo un avance de 32.8% en el indicador y que, en el ordenamiento a nivel nacional, Vichada queda en la posición No. 2 de 33.

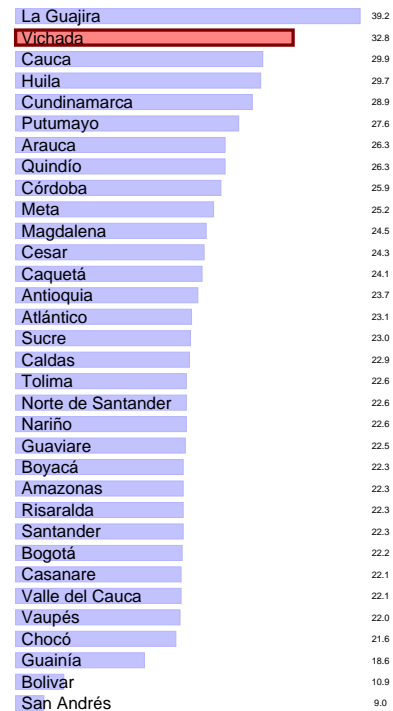

Avances

“ Para el mes de Febrero el índice de accidentalidad fue del 0 con un cumplimiento OPTIMO, esto debido a que el índice de frecuencia de accidentes de trabajo en la Regional Vichada es de 0, es decir que no se han reportado accidentes de trabajo, por lo tanto, no se han presentado tampoco días perdidos por incapacidad por este motivo y el índice de severidad es 0 ”

Avances

“ Para el periodo se logró la cualificación de 13 adolescentes y jóvenes líderes de la modalidad para el fortalecimiento de habilidades, vocaciones y talentos, del Municipio de la Primavera. ”

Avances

“ Las acciones implementadas para el control y ahorro de energía se relacionan con la determinación de la línea base por unidad local, los horarios de encendido y apagado de los aires acondicionados los cuales se establecieron para la jornada mañana de 7:00 a 12:00 y tarde de 2:00 p.m. a 5:00 p.m. (esto teniendo en cuenta que los funcionarios que extienden la jornada laboral no deben prender el aire por estar solo una persona en el área) sumado a ello se ha tenido más conciencia y apropiación por el ahorro es decir que los funcionarios están más pendientes de dejar luces, aires y computadores apagados. ”

7.9. Número de kilovatios de energía consumidos por persona

Código del Indicador: A5-PA3-08. **Estado del Indicador:** Óptimo. **Área del Indicador:** Dirección Administrativa. **Objetivo:** Propender por mantener o disminuir el consumo per cápita de energía en la Sede de la Dirección General y las Regionales del ICBF, frente a los consumos per cápita establecidos. Se puede ver que la regional obtuvo un avance de 34.7 % en el indicador y que, en el ordenamiento a nivel nacional, Vichada queda en la posición No. 32 de 32.



7.10. Porcentaje de cumplimiento en la oportuna gestión y trámite de los radicados y planillas en el sistema ORFEO del ICBF

Código del Indicador: A5-PA3-12. **Estado del Indicador:** Óptimo. **Área del Indicador:** Dirección Administrativa. **Objetivo:** Realizar seguimiento a las Regionales, que permita garantizar el oportuno trámite y gestión de los radicados y planillas en el Sistema ORFEO en cumplimiento del Acuerdo 060 de 2001. Se puede ver que la regional obtuvo un avance de 90.2 % en el indicador y que, en el ordenamiento a nivel nacional, Vichada queda en la posición No. 33 de 33.

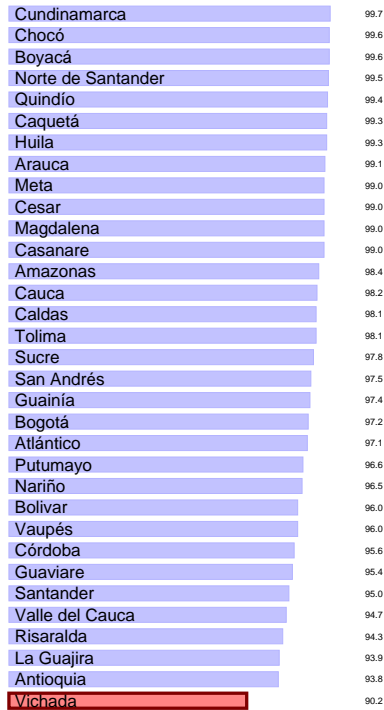

Avances

“ SE HA VENIDO REALIZANDO CUMPLIMIENTO EN CUATO A RADICACION DE COMUNICACIONES SE REFIERE ”

Avances

“ Se realizo seguimiento del estado nutricional de las niñas y niños de los servicios de la dirección de nutrición. ”

7.11. Porcentaje de niñas y niños con riesgo de desnutrición identificados, atendidos y que mejoran su estado nutricional en la oferta especializada para la prevención de la desnutrición

Código del Indicador: PA-27. **Estado del Indicador:** Óptimo. **Área del Indicador:** Dirección de Nutrición. **Objetivo:** Medir el número de niñas y niños con riesgo de desnutrición aguda que mejoran su estado nutricional en el indicador peso para la talla, en relación con la totalidad de las niñas y niños menores de 5 años atendidos en la modalidad para la prevención de la desnutrición del ICBF. Se puede ver que la regional obtuvo un avance de 90.7% en el indicador y que, en el ordenamiento a nivel nacional, Vichada queda en la posición No. 24 de 30.

7.12. Porcentaje de niños y niñas menores de 5 años que recuperaron su estado Nutricional que se encuentran en la modalidad de Centros de Recuperación Nutricional, CRN.

Código del Indicador: PA-230. **Estado del Indicador:** Óptimo. **Área del Indicador:** Dirección de Nutrición. **Objetivo:** Evaluar la recuperación del estado nutricional de los niños y niñas menores de 5 años que ingresan con desnutrición aguda, atendidos en la modalidad de CRN. Se puede ver que la regional obtuvo un avance de 92.9% en el indicador y que, en el ordenamiento a nivel nacional, Vichada queda en la posición No. 5 de 9.

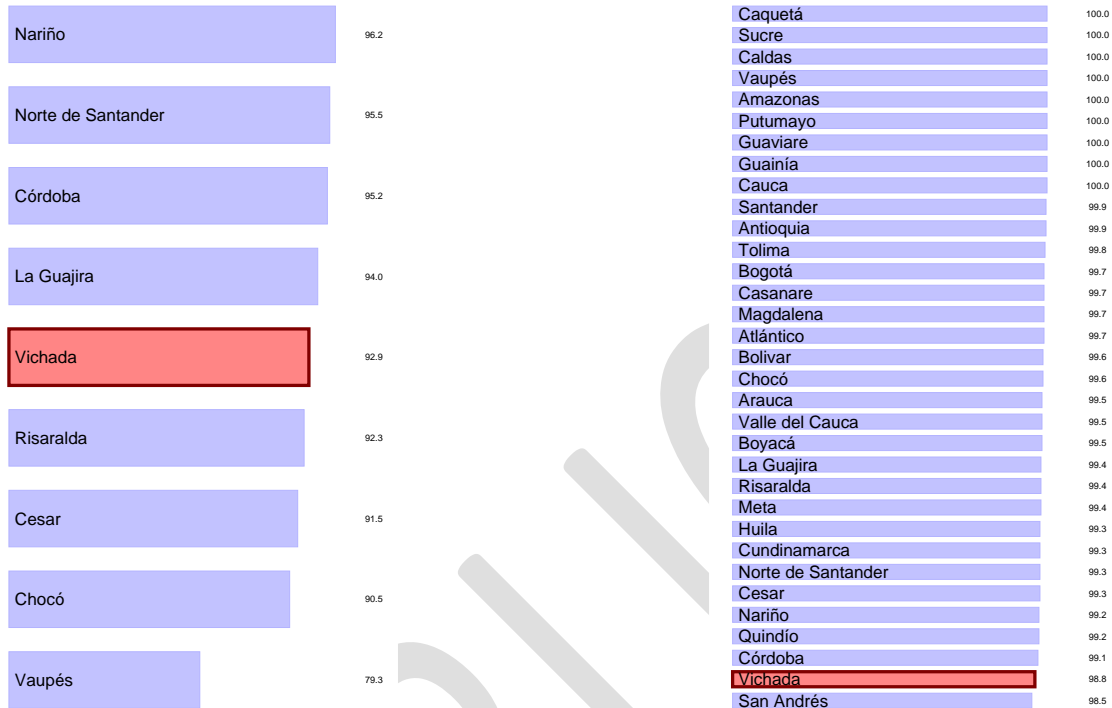

Avances

“ Identificar mensualmente, los casos de las niñas y niños que no recuperaron su estado nutricional y solicitar a las Entidades Administradoras de Servicio los estudios de caso que visibilicen las acciones a implementar para mejorar su situación. ”

Avances

“ La regional llega al 98.8 de avance, llegando a estado Óptimo, debido a las realizaciones de sensibilizaciones a los funcionarios con charlas y correos sobre el uso de los sistemas propios del ICBF, logrando un óptimo uso de los sistemas de información. ”

7.13. Porcentaje de uso de los sistemas de información en el ICBF

Código del Indicador: A11-PT3-02. **Estado del Indicador:** Óptimo. **Área del Indicador:** Dirección de Información y Tecnología. **Objetivo:** Evaluar que todos los servidores públicos y contratistas, que hacen parte de los procesos acordes con la dependencia del nivel regional, usen los sistemas de información definidos por el ICBF. Se puede ver que la regional obtuvo un avance de 98.8% en el indicador y que, en el ordenamiento a nivel nacional, Vichada queda en la posición No. 32 de 33.

7.14. Porcentaje de niños, niñas y adolescentes con características y necesidades especiales presentados al comités de adopciones, que logran tener una familia asignada.

Código del Indicador: PA-40. **Estado del Indicador:** Óptimo. **Área del Indicador:** Dirección de Protección. **Objetivo:** Identificar la proporción de los niños, niñas y adolescentes en situación de adoptabilidad en firme, por consentimiento o por autorización, CON características y necesidades especiales, que se les ha restablecido el derecho de tener una familia. Se puede ver que la regional obtuvo un avance de 100.0% en el indicador y que, en el ordenamiento a nivel nacional, Vichada queda en la posición

No. 10 de 30.

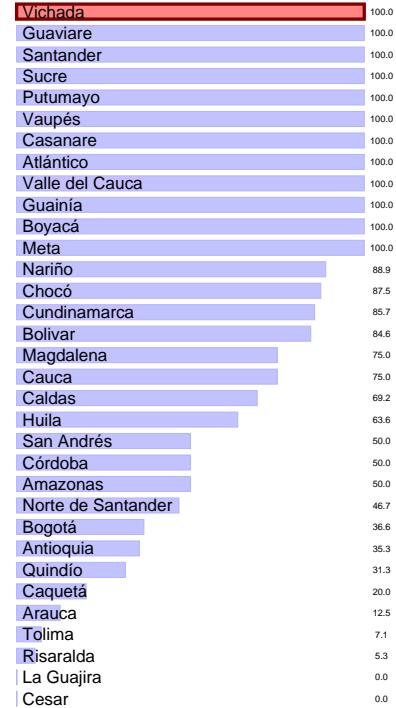

Avances

“ El Comité de Adopciones de la Regional Vichada a través del equipo Psicosocial realiza los seguimientos Post Adopción determinada y registra las respectivas actuaciones en el SIM. ”

Avances

“ Se realizó seguimiento a los nuevos funcionarios que iniciarán. ”

7.15. Porcentaje de colaboradores nuevos con inducción virtual

Código del Indicador: A1-PA4-05. **Estado del Indicador:** Óptimo. **Área del Indicador:** Dirección de Gestión Humana. **Objetivo:** Medir el porcentaje de colaboradores nuevos que realizan la inducción virtual. Se puede ver que la regional obtuvo un avance de 100.0% en el indicador y que, en el ordenamiento a nivel nacional, Vichada queda en la posición No. 1 de 33.

7.16. Porcentaje de niños, niñas y adolescentes a los cuales se les resuelve su situación legal dentro de los términos definidos por la Ley.

Código del Indicador: PA-32. **Estado del Indicador:** Óptimo. **Área del Indicador:** Dirección de Protección. **Objetivo:** Identificar la proporción de niños, niñas y adolescentes a los cuales se les resuelve su situación legal dentro de los términos definidos por la Ley. Se puede ver que la regional obtuvo un avance de 100.0% en el indicador y que, en el ordenamiento a nivel nacional, Vichada queda en la posición No. 10 de 33.

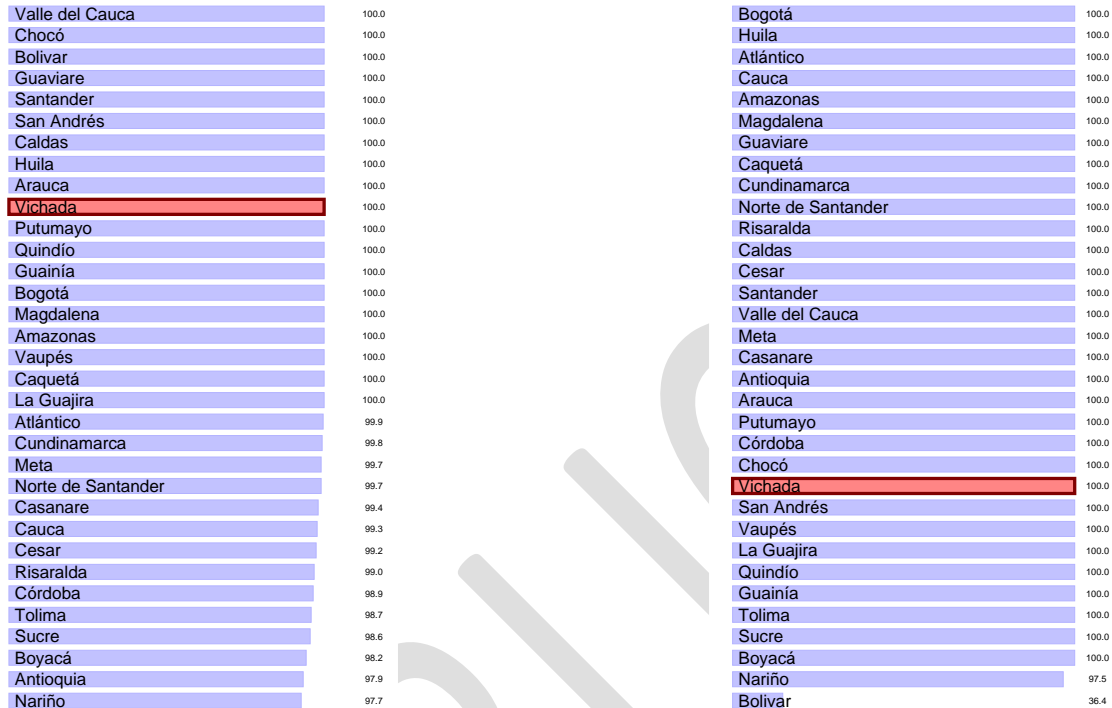

Avances

“ Se realizó los procesos en los términos legales. ”

Avances

“ Se realizaron las actividades para la promoción de hábitos y estilos de vida saludable ”

7.17. Número de agentes educativos formados en la estrategia de información, educación y comunicación - IEC- para la promoción de hábitos y estilos de vida saludables.

Código del Indicador: PA-162. **Estado del Indicador:** Óptimo. **Área del Indicador:** Dirección de Nutrición. **Objetivo:** Formar agentes educativos en la estrategia de información, educación y comunicación - IEC- para la promoción de hábitos y estilos de vida saludables. Se puede ver que la regional obtuvo un avance de 100.0 % en el indicador y que, en el ordenamiento a nivel nacional, Vichada queda en la posición No. 23 de 33.

7.18. Porcentaje de cumplimiento en la ejecución de los planes de asistencia técnica realizada por la Dirección de Primera Infancia y Direcciones Regionales para el mejoramiento de la Educación Inicial en el marco de la atención integral.

Código del Indicador: M1-PM1-14. **Estado del Indicador:** Óptimo. **Área del Indicador:** Dirección de Primera Infancia. **Objetivo:** Conocer el cumplimiento de los planes de asistencia técnica realizada por la Dirección de Primera Infancia y Direcciones Regionales para el mejoramiento de la Educación Inicial en el marco de la atención integral. Se puede ver que la regional obtuvo un avance de 100.0 % en el indicador y que, en el ordenamiento a nivel nacional, Vichada queda en la posición No. 17 de 33.

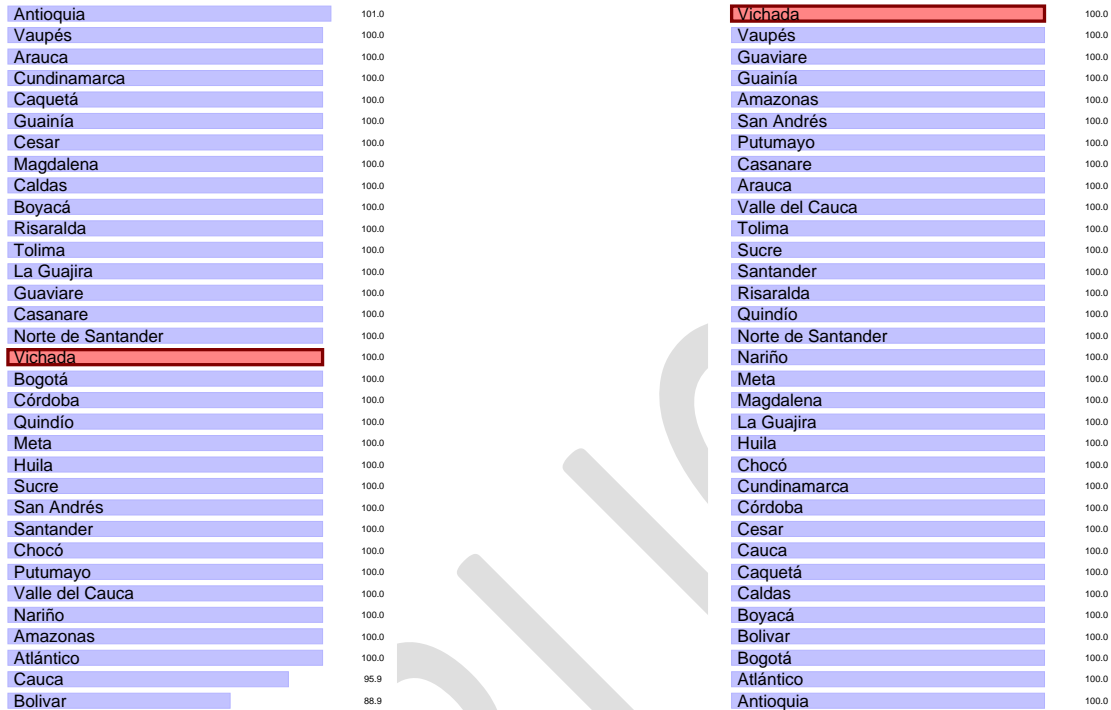

Avances

“ Se realizaron las acciones de asistencia técnica programadas entre los meses de octubre, noviembre y diciembre, en concordancia con lo establecido en la ejecución trimestral del plan de asistencia técnica -PAT- ”

Avances

“ Se realizó seguimiento y invitación al personal de planta a participar en las actividades programadas en el plan de bienestar social. ”

7.19. Porcentaje de cobertura del Plan de Bienestar y Plan de Incentivos

Código del Indicador: PA-46. **Estado del Indicador:** Óptimo. **Área del Indicador:** Dirección de Gestión Humana. **Objetivo:** Medir la participación de los servidores públicos en las actividades de bienestar social e incentivos durante la vigencia (sin repetidos) Se puede ver que la regional obtuvo un avance de 100.0% en el indicador y que, en el ordenamiento a nivel nacional, Vichada queda en la posición No. 33 de 33.

7.20. Porcentaje de servidores capacitados

Código del Indicador: PA-48. **Estado del Indicador:** Óptimo. **Área del Indicador:** Dirección de Gestión Humana. **Objetivo:** Medir la proporción de servidores que se han capacitado durante el periodo Se puede ver que la regional obtuvo un avance de 100.0% en el indicador y que, en el ordenamiento a nivel nacional, Vichada queda en la posición No. 15 de 33.

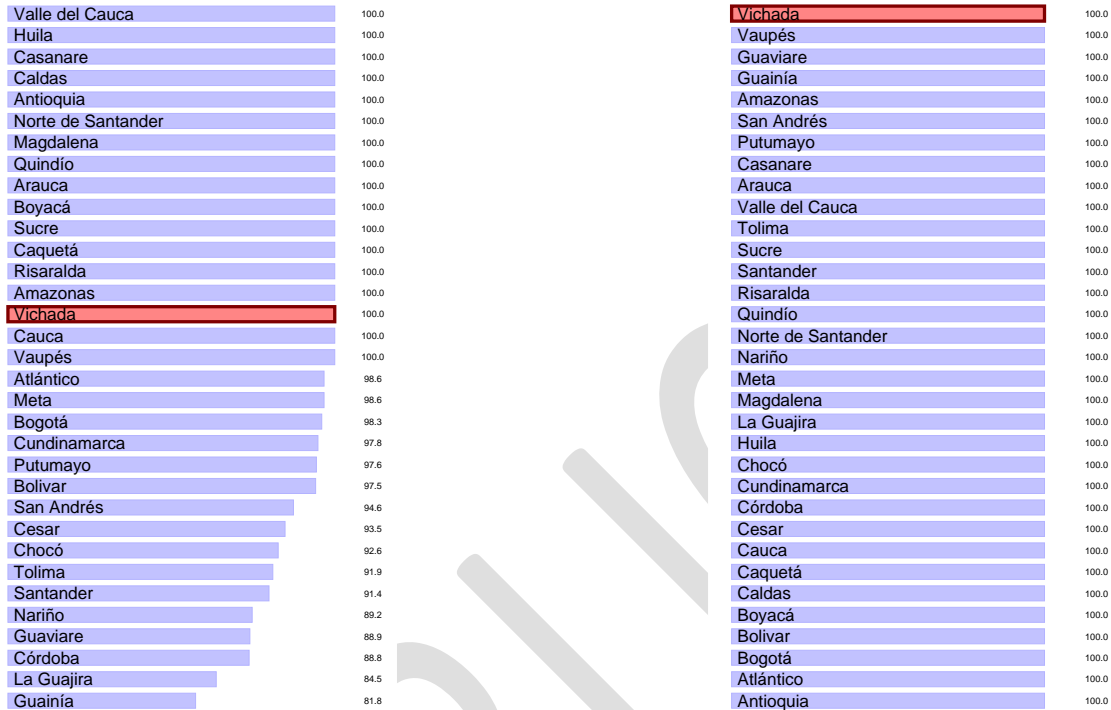

Avances

“ Se realizó seguimiento de las personas que no participaban en las capacitaciones se les invito a participar a las capacitaciones realizadas desde la Regional y la sede nacional. ”

Avances

“ Se ejecutaron las actividades programadas dentro los planes de tratamiento. ”

7.21. Porcentaje de cumplimiento de las actividades definidas en los planes de tratamiento de riesgos de seguridad y privacidad de la información y seguridad digital

Código del Indicador: PA-142. **Estado del Indicador:** Óptimo. **Área del Indicador:** Dirección de Información y Tecnología. **Objetivo:** Determinar el porcentaje de cumplimiento de las actividades definidas en los planes de tratamiento de riesgos de seguridad y privacidad de la información, seguridad digital ubicados en zonas extremo, alto y moderado Se puede ver que la regional obtuvo un avance de 100.0% en el indicador y que, en el ordenamiento a nivel nacional, Vichada queda en la posición No. 33 de 33.

7.22. Porcentaje de cumplimiento en el registro de los contratos y/o convenios en SITCO

Código del Indicador: PA-226. **Estado del Indicador:** Óptimo. **Área del Indicador:** Dirección de Contratación. **Objetivo:** Conocer el nivel de cumplimiento de registro de la gestión contractual adelantada en la herramienta SITCO de la Sede de la Dirección General y las Regionales. Se puede ver que la regional obtuvo un avance de 100.0% en el indicador y que, en el ordenamiento a nivel nacional, Vichada queda en la posición No. 16 de 33.

Bogotá	100.0	Vichada	100.0
Chocó	100.0	Vaupés	100.0
Boyacá	100.0	Guaviare	100.0
Caquetá	100.0	Guainía	100.0
Cesar	100.0	Amazonas	100.0
Huila	100.0	San Andrés	100.0
San Andrés	100.0	Putumayo	100.0
Tolima	100.0	Casanare	100.0
Quindío	100.0	Arauca	100.0
Nariño	100.0	Valle del Cauca	100.0
Cauca	100.0	Tolima	100.0
Norte de Santander	100.0	Sucre	100.0
Córdoba	100.0	Santander	100.0
Caldas	100.0	Risaralda	100.0
Guaviare	100.0	Quindío	100.0
Vichada	100.0	Norte de Santander	100.0
Putumayo	100.0	Nariño	100.0
Atlántico	100.0	Meta	100.0
Arauca	100.0	Magdalena	100.0
Magdalena	100.0	La Guajira	100.0
Valle del Cauca	100.0	Huila	100.0
Antioquia	100.0	Chocó	100.0
Amazonas	100.0	Cundinamarca	100.0
Cundinamarca	99.9	Córdoba	100.0
Vaupés	99.3	Cesar	100.0
Guainía	99.3	Cauca	100.0
Casanare	98.4	Caquetá	100.0
La Guajira	97.9	Caldas	100.0
Risaralda	97.8	Boyacá	100.0
Meta	97.3	Bolívar	100.0
Sucre	96.4	Bogotá	100.0
Bolívar	92.3	Atlántico	100.0
Santander	89.3	Antioquia	100.0

Avances

“ Teniendo en cuenta que ha existido una comunicación exitosa y eficaz con las dependencias que han realizado movimientos contractuales, se ha logrado registrar a tiempo contratos nuevos y modificaciones contractuales ”

7.23. Número de municipios y departamentos asistidos técnicamente en el ciclo de gestión de la política pública de primera infancia, infancia y adolescencia y fortalecimiento familiar

Código del Indicador: PA-90. **Estado del Indicador:** Óptimo. **Área del Indicador:** Dirección del Sistema Nacional de Bienestar Familiar. **Objetivo:** Medir los avances en el acompañamiento técnico a las entidades territoriales en el ciclo de gestión de la Política Pública de primera Infancia, Infancia Adolescencia y fortalecimiento familiar. Se puede ver que la regional obtuvo un avance de 100.0 % en el indicador y que, en el ordenamiento a nivel nacional, Vichada queda en la posición No. 33 de 33.

Avances

“ La Regional Vichada realizó asistencia técnica a los agentes del SNBF en el marco del ciclo de gestión de políticas públicas dirigidas a los niños, niñas, adolescentes y el fortalecimiento familiar, bajo el abordaje del enfoque diferencial. De igual manera realizó asistencia técnica a las entidades departamentales y municipales para el proceso de Rendición Pública de Cuentas Territorial frente a la garantía de los derechos de las niñas, niños y adolescentes teniendo en cuenta el lineamiento y la caja de herramientas establecida en el marco de la Estrategia Hechos y Derechos. Realizó acercamiento con el alcalde electo del Municipio de Santa Rosalía técnico en el marco de Territorios Amigos de la Niñez. ”

7.24. Porcentaje de cumplimiento de las actividades de los Planes de Gestión Ambiental

Código del Indicador: PA-185. **Estado del Indicador:** Óptimo. **Área del Indicador:** Dirección Administrativa. **Objetivo:** Medir el cumplimiento de la implementación de los Planes de Gestión Ambiental del ICBF. Se puede ver que la regional obtuvo un avance de 100.0% en el indicador y que, en el ordenamiento a nivel nacional, Vichada queda en la posición No. 24 de 33.

que la regional obtuvo un avance de 100.0% en el indicador y que, en el ordenamiento a nivel nacional, Vichada queda en la posición No. 28 de 33.



Avances

“ Se ejecutaron todas las actividades programadas dentro del PGA. ”

Avances

“ SE CUMPLIO CON EL OBJETIVO PACTADO SEGÚN VIGENCIA 2023(16 METROS LINEALES) ”

7.25. Porcentaje de metros lineales de transferencia primaria al archivo central

Código del Indicador: A5-PA3-02. **Estado del Indicador:** Óptimo. **Área del Indicador:** Dirección Administrativa. **Objetivo:** Realizar seguimiento y evaluación a la aplicación de los procesos técnicos de organización de archivos en soporte físico a los expedientes documentales. Se puede ver

Código del Indicador: A2-PA1-06. **Estado del Indicador:** Óptimo. **Área del Indicador:** Dirección Financiera. **Objetivo:** Medir el Índice porcentual de los pagos y liberaciones de la Reserva Presupuestal trasladada, con el fin de evaluar la ejecución de la Reserva constituida. Se puede ver que la regional obtuvo un avance de 100.0% en el indicador y que, en el ordenamiento a nivel nacional, Vichada queda en la posición No. 10 de 33.

7.26. Porcentaje de reservas gestionadas

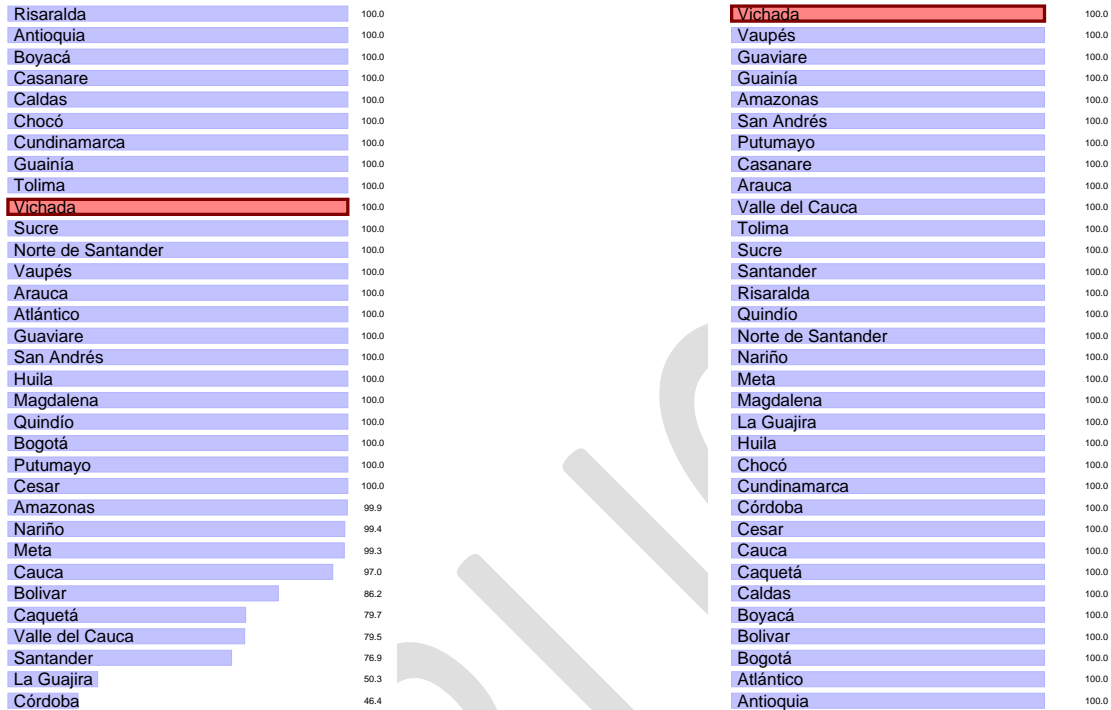

Avances

“ SE LOGRO EL PAGO DE LAS RESERVAS Y LA LIEBRACION OPORTUNA DE LAS MISMAS ”

7.27. **Porcentaje de niñas, niños y adolescentes víctimas del desplazamiento forzado por conflicto armado, en riesgo inminente de desplazamiento o afectados por situación de desastre, con proceso de acompañamiento psicosocial por las Unidades Móviles**

Código del Indicador: PA-34. **Estado del Indicador:** Óptimo. **Área del Indicador:** Dirección de Protección. **Objetivo:** Identificar la proporción de las niñas, niños y adolescentes víctimas del desplazamiento forzado por conflicto armado, en riesgo inminente de desplazamiento o afectados por situación de desastre, con proceso de acompañamiento psicosocial por las Unidades Móviles. Se puede ver que la regional obtuvo un avance de 100.0% en el indicador y que, en el ordenamiento a nivel nacional, Vichada queda en la posición No. 33 de 33.

Avances

“ En el mes de Diciembre los profesionales de la Unidad Móvil de la Regional Vichada alcanzaron un rango óptimo en el indicador, resultado de la atención oportuna realizada por la unidad móvil, garantizando el acompañamiento a las familias en condición de vulnerabilidad, principalmente población migrante y etnias en riesgo de extinción. Se logró la atención de 74 NNA por evento de acompañamiento, los cuales se reflejan en los 887 NNA acumulados en las atenciones realizadas en el presente año 2023. Gracias a la caracterización realizada en el marco de la emergencia del 2022 se logró dar continuidad y seguimiento a las familias ”

7.28. **Porcentaje de avance en el cumplimiento de la fecha interna establecida para la incorporación de registros manuales en el SIIF nación**

Código del Indicador: A2-PA1-11. **Estado del Indicador:** Óptimo. **Área**

del Indicador: Dirección Financiera. **Objetivo:** Efectuar la planeación del proceso contable teniendo en cuenta la oportunidad de los registros realizados por las direcciones regionales para la incorporación de información contable en el Sistema Integrado de Información Financiera - SIIF nación de acuerdo con los plazos socializados en el cronograma interno del Grupo de Contabilidad. Se puede ver que la regional obtuvo un avance de 100.0% en el indicador y que, en el ordenamiento a nivel nacional, Vichada queda en la posición No. 33 de 33.

nado para el pago de compromiso. Se puede ver que la regional obtuvo un avance de 100.0% en el indicador y que, en el ordenamiento a nivel nacional, Vichada queda en la posición No. 31 de 31.

Vichada	100.0
Vaupés	100.0
Guaviare	100.0
Guainía	100.0
Amazonas	100.0
San Andrés	100.0
Putumayo	100.0
Casanare	100.0
Arauca	100.0
Valle del Cauca	100.0
Tolima	100.0
Sucre	100.0
Santander	100.0
Risaralda	100.0
Quindío	100.0
Norte de Santander	100.0
Nariño	100.0
Meta	100.0
Magdalena	100.0
La Guajira	100.0
Huila	100.0
Chocó	100.0
Cundinamarca	100.0
Córdoba	100.0
Cesar	100.0
Cauca	100.0
Caquetá	100.0
Caldas	100.0
Boyacá	100.0
Bolívar	100.0
Bogotá	100.0
Atlántico	100.0
Antioquia	100.0

Vichada	100.0
Vaupés	100.0
Guaviare	100.0
Amazonas	100.0
San Andrés	100.0
Casanare	100.0
Arauca	100.0
Valle del Cauca	100.0
Tolima	100.0
Sucre	100.0
Santander	100.0
Risaralda	100.0
Quindío	100.0
Norte de Santander	100.0
Nariño	100.0
Meta	100.0
Magdalena	100.0
La Guajira	100.0
Huila	100.0
Chocó	100.0
Cundinamarca	100.0
Córdoba	100.0
Cesar	100.0
Cauca	100.0
Caquetá	100.0
Caldas	100.0
Boyacá	100.0
Bolívar	100.0
Bogotá	100.0
Atlántico	100.0
Antioquia	100.0

Avances

“ SE REALIZARON LOS REGISTROS ANTES DE LA FECHA LIMITE ”

Avances

“ Se realizó una óptima ejecución del PAC Recursos Nación, gracias a las siguientes actividades: -Eficiencia en el manejo de los recursos por cada una de las dependencias y los enlaces financieros quienes realizaron un oportuno seguimiento del valor asignado y se solicitaron las respectivas reducciones o adiciones según actividades de pago programadas. -Diligencia a la hora de realizar la devolución del Recurso PAC no ejecutado durante el mes. -Seguimiento continuo a la ejecución del PAC desde el encargado del área financiera, verificando el porcentaje de ejecución de los recursos por dependencia y enviando correos del respectivo avance en la ejecución del PAC. ”

7.29. Porcentaje de ejecución de PAC Recursos Nación

Código del Indicador: PA-50. **Estado del Indicador:** Óptimo. **Área del Indicador:** Dirección Financiera. **Objetivo:** Medir la efectividad de la programación, distribución y ejecución del PAC - RECURSOS NACIÓN asig-

7.30. Número de municipios y departamentos monitoreados en la operación de las instancias del SNBF

Código del Indicador: PA-92. **Estado del Indicador:** Óptimo. **Área del Indicador:** Dirección del Sistema Nacional de Bienestar Familiar. **Objetivo:** Realizar el seguimiento al monitoreo del funcionamiento de las instancias de decisión, operación, desarrollo técnico y participación del SNBF en el ámbito territorial. Se puede ver que la regional obtuvo un avance de 100.0% en el indicador y que, en el ordenamiento a nivel nacional, Vichada queda en la posición No. 33 de 33.



7.31. Número de adolescentes y jóvenes atendidos en la oferta para el fortalecimiento de habilidades, vocaciones y talentos

Código del Indicador: M6-PM1-04. **Estado del Indicador:** Óptimo. **Área del Indicador:** Dirección de Adolescencia y Juventud. **Objetivo:** Conocer el número de adolescentes y jóvenes atendidos en la oferta para el fortalecimiento de habilidades, vocaciones y talentos. Se puede ver que la regional obtuvo un avance de 100.0% en el indicador y que, en el ordenamiento a nivel nacional, Vichada queda en la posición No. 11 de 31.

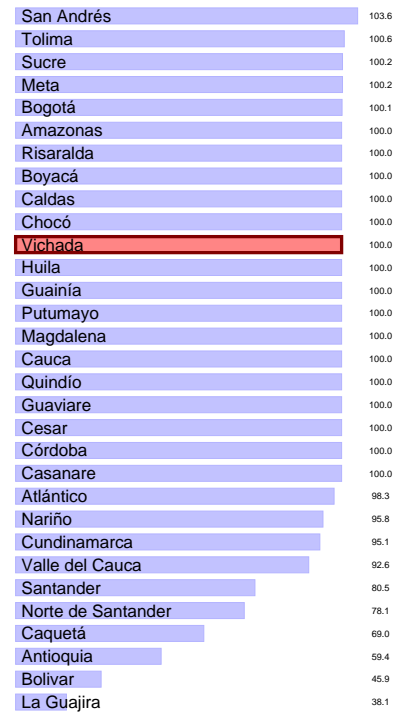

Avances

“ La Regional Vichada realizó monitoreo cualitativo y cuantitativo a la operación de las instancias territoriales del SNBF: Consejos de Política Social, Mesas de Primera Infancia, Infancia y Adolescencia, Mesas de desarrollo técnico y Mesas de Participación, en el marco del cumplimiento del artículo 207 de la Ley 1098. ”

Avances

“ Para el periodo se contó con la cobertura del 100 de los cupos establecidos para la dirección de AyJ teniendo en cuenta lo reportado por parte del operador aliado FUNCOMICS desde la etapa de alistamiento con un total de 580 cupos distribuidos así: espacios propios en Puerto Carreño (180); espacios comunitarios la Primavera (200) Cumaribo (200). ”

7.32. Porcentaje de los ingresos proyectados por Aporte Parafiscal 3 % efectivamente recaudado

Código del Indicador: A2-PA1-05. **Estado del Indicador:** Óptimo. **Área del Indicador:** Dirección Financiera. **Objetivo:** Medir el recaudo efectivo acumulado mensual con relación a la proyección de recaudo acumulada definida para el periodo Se puede ver que la regional obtuvo un avance de 116.0% en el indicador y que, en el ordenamiento a nivel nacional, Vichada queda en la posición No. 7 de 33.



Avances

“ A PESAR DE NO TENER PERSONAL EN EL AREA DE RECAUDO, LOS APORTANTES CUMPLEN CON LAS OBLIGACIONES DEL APORTE ”

7.33. Número de familias con personas con discapacidad beneficiarias de acompañamiento familiar y comunitario.

Código del Indicador: M3-PM1-01. **Estado del Indicador:** Óptimo. **Área del Indicador:** Dirección de Familias y Comunidades. **Objetivo:** Realizar seguimiento a las familias con PcD atendidas a través de las modalidades de acompañamiento familiar y comunitario Se puede ver que la regional obtuvo un avance de 940.0% en el indicador y que, en el ordenamiento a nivel nacional, Vichada queda en la posición No. 1 de 33.



Avances

“ LA REGIONAL VICHADA, TENÍA UNA META DE ATENDER 5 FAMILIAS QUE TUVIERAN CON DISCAPACIDAD. PERO DEBIDO A UNA MUY BUENA FOCALIZACIÓN Y ARTICULACIÓN CON LAS ENTIDADES TERRITORIALES SE PUDO ATENDER UN MAYOR NUMERO DE FAMILIAS QUE TIENEN PERSONAS CON DISCAPACIDAD. TAMBIÉN SE PUDO RECIBIR TESTIMONIO VERBAL DE ALGUNAS FAMILIAS BENEFICIARIAS DE LA MODALIDAD MI FAMILIA, DANDO AGRADECIMIENTOS POR EL ACOMPAÑAMIENTO PROFESIONAL REALIZADO EN SUS CASAS Y LOS APRENDIZAJES ADQUIRIDOS. ”

PÚBLICA

