



Instituto Colombiano de Bienestar Familiar  
Cecilia De la Fuente de Lleras  
Dirección de Planeación y Control de Gestión  
Subdirección de Monitoreo y Evaluación



GOBIERNO DE COLOMBIA

# Informe Integral de Monitoreo Regional Guainía

Cuarto trimestre del año 2022



 ICBFColombia

[www.icbf.gov.co](http://www.icbf.gov.co)

 @ICBFColombia

 @icbfcolombiaoficial

Sede de la Dirección General  
Avenida carrera 68 No.64c – 75  
PBX: 437 7630

Línea gratuita nacional ICBF  
01 8000 91 8080



## **Instituto Colombiano de Bienestar Familiar**

**Presidente de la República** **Directora General**  
Gustavo Francisco Petro Urrego Concepción Baracaldo Aldana

**Subdirector General**  
Juan Carlos Urrutia

**Director de Planeación y Control de Gestión**  
Hortensia Maldonado Rodriguez

**Subdirector de Monitoreo y Evaluación**  
Leti Elizabeth Alonso Barbosa

**Subdirectora de Mejoramiento Organizacional**  
Yaneth Sarmiento Forero

**Subdirector(E) de Programación**  
Tarsicio Andres Osorio Rodriguez

**Equipo de Monitoreo**  
Jesus Arturo Arenas Mejía  
Paola Cristina Cuellar Yara  
Rocio Enciso Garzon  
Andres Felipe Ramirez Giraldo  
Willy Villalba Castillo  
Luis Gabriel Martinez Gonzalez

**Bogotá, D. C., Diciembre de 2022**



## Índice

1. Introducción	4
2. Tablero de control	5
2.1. Comparativo entre regionales	6
2.2. Resultados de los centros zonales de la Regional	8
2.3. Resultados por áreas	9
3. Indicadores Prioritarios (críticos y en riesgo)	10
3.1. Porcentaje de cumplimiento en el registro de multas y sanciones en RUES de la Cámara de Comercio por parte de la Sede de la Dirección General y las Direcciones Regionales	11
3.2. Porcentaje de niños, niñas y mujeres gestantes en servicios de educación inicial en el marco de la atención integral que cuentan con esquema de vacunación completo de acuerdo con la edad.	13
3.3. Porcentaje acumulado de derechos de petición atendidos (gestión y cierre en SIM)	15
4. Monitoreo al Modelo de planeación y Sistema integrado de gestión	17
4.1. Resultados por dimensiones MIPG	17
4.2. Mapa estratégico	19
4.3. Resultados por procesos	21
5. Ejecución presupuestal	23
6. Conclusiones	24
7. Anexo	24
7.1. Porcentaje de niñas y niños en Primera Infancia que cuentan con atenciones priorizadas en el marco de la atención integral.	25
7.2. Porcentaje de niños, niñas y mujeres gestantes en servicios de educación inicial en el marco de la atención integral que cuentan con seguimiento nutricional	25
7.3. Porcentaje de niños, niñas y mujeres gestantes en servicios de educación inicial en el marco de la atención integral que cuentan con documento de identificación.	26
7.4. Porcentaje de niñas y niños menores de 5 años atendidos que mejoran su estado nutricional	26
7.5. Porcentaje de cumplimiento de la Gestión en el Plan Anual de Adquisiciones realizada a través de la información registrada en el Sistema de Información PACCO	27
7.6. Porcentaje de avance del cumplimiento de Planes de Tratamiento de Riesgos	27
7.7. Número de adolescentes y jóvenes atendidos en las ofertas para el reconocimiento de sus derechos y construcción de sus proyectos de vida.	28
7.8. Porcentaje de cumplimiento a la gestión del esquema de apoyo a la supervisión.	28
7.9. Tasa de Accidentalidad Regionales Pequeñas	28
7.10. Número de metros cúbicos de agua consumidos por persona	29
7.11. Número de kilovatios de energía consumidos por persona	29
7.12. Porcentaje de servidores capacitados	30
7.13. Porcentaje de uso de los sistemas de información propios del ICBF	30
7.14. Porcentaje de avance del cumplimiento de actividades de implementación y mantenimiento del Modelo de Planeación y Sistema Integrado de Gestión	31
7.15. Porcentaje de niños, niñas y mujeres gestantes en servicios de educación inicial en el marco de la atención integral cuyas familias participan en procesos de formación.	31
7.16. Porcentaje de cupos contratados en los servicios de atención integral a la Primera Infancia, con registro de ejecución en Metas Sociales y Financieras (MSyF).	32
7.17. Porcentaje de gestión de acciones de mejora	32
7.18. Número de agentes educativos capacitados que participan en la estrategia de información, educación y comunicación para la promoción de hábitos y estilos de vida saludables.	33
7.19. Porcentaje de reservas gestionadas dentro del total de la reserva presupuestal trasladada	33
7.20. Número de municipios y departamentos asistidos técnicamente en el ciclo de gestión de la política pública de primera infancia, infancia y adolescencia y fortalecimiento familiar	34
7.21. Porcentaje de colaboradores nuevos con inducción virtual	34
7.22. Número de agentes educativos, institucionales y comunitarios participantes de procesos de formación.	35
7.23. Porcentaje de cumplimiento de las actividades de los Planes de Gestión Ambiental	35
7.24. Número de municipios y departamentos monitoreados en la operación de las instancias del SNBF	36
7.25. Porcentaje de cumplimiento de las actividades definidas en los planes de tratamiento de riesgos de seguridad y privacidad de la información y seguridad digital	36
7.26. Porcentaje de niñas, niños y adolescentes víctimas del desplazamiento forzado por conflicto armado, en riesgo inminente de desplazamiento o afectados por situación de desastre, con proceso de acompañamiento psicosocial por las Unidades Móviles	37
7.27. Porcentaje de cumplimiento en el registro de los contratos y/o convenios en SITCO	38
7.28. Porcentaje de cobertura del Plan de Bienestar y Plan de Incentivos	38
7.29. Porcentaje de peticiones ciudadanas atendidas oportunamente	39



7.30.	Número de municipios priorizados con fortalecimiento de entornos protectores para la prevención de uso y utilización de niñas y niños.	39
7.31.	Porcentaje de mujeres con bajo peso en periodo de gestación, que logran ganar peso de forma adecuada de acuerdo con sus semanas de edad gestacional	40
7.32.	Porcentaje de actas de finalización y cierre financiero generadas en la Sede de la Dirección General y Direcciones Regionales	40
7.33.	Porcentaje de oportunidad en la asignación de la primera boleta de citación a través del SEAC	41
7.34.	Porcentaje de ejecución de PAC Recursos Nación	41
7.35.	Porcentaje de niños, niñas y adolescentes a los cuales se les resuelve su situación legal dentro de los términos definidos por la Ley.	41
7.36.	Porcentaje de cumplimiento de compromisos formulados en las mesas públicas y rendición pública de cuentas	42
7.37.	Porcentaje de cumplimiento de los informes de seguimiento post adopción registrados en el Sistema de Información Misional - SIM	43
7.38.	Porcentaje de cumplimiento en la ejecución de los planes de asistencia técnica realizada por la Dirección de Primera Infancia, Direcciones Regionales y Centros Zonales para el mejoramiento de la Educación Inicial en el marco de la atención integral.	43
7.39.	Porcentaje de UDS que implementan la forma de atención presencial en los servicios de Primera Infancia	44
7.40.	Porcentaje de pagos de cuentas por pagar dentro del total de las cuentas trasladadas acumuladas	44
7.41.	Número de niñas y niños atendidos en educación informal para el reconocimiento de sus derechos	44
7.42.	Porcentaje de contratos y convenios liquidados de la Sede de la Dirección General y Direcciones Regionales	45
7.43.	Porcentaje de cumplimiento de la ejecución de compromisos del presupuesto de acuerdo a la programación que realizaron las Regionales	45
7.44.	Porcentaje de metros lineales de transferencia primaria al archivo central	46
7.45.	Porcentaje de los ingresos proyectados por Aporte Parafiscal 3% efectivamente recaudado	46



## 1. Introducción

El Instituto Colombiano de Bienestar Familiar (ICBF) tiene como visión liderar la construcción de un país en el que los niños, niñas, adolescentes y familias se desarrollen en condiciones de equidad y libres de violencias. Para el ICBF es fundamental promover la excelencia al interior de todos los procesos que ejecuta la entidad. Por ello, no solo planificamos las metas y objetivos, sino que contamos con un proceso de monitoreo y seguimiento a la gestión institucional que permite conocer el desempeño frente a las metas programadas. El objetivo es impactar en la mejora de los procesos y los resultados.

La Dirección de Planeación y Control de Gestión a través de la Subdirección de Monitoreo y Evaluación ha desarrollado el Sistema Integral de Monitoreo y Evaluación Institucional (SIMEI), el cual permite la sistematización de los datos generados por los procesos del ICBF y su evaluación a través de salidas gerenciales (matriz del tablero de control, gráficos gerenciales, entre otros) que presentan conclusiones generales del comportamiento nacional y regional de la gestión institucional de forma mensual. Adicionalmente, la Subdirección de Monitoreo y Evaluación realiza un análisis trimestral de la gestión institucional a través de los Informes de Monitoreo Integral, los cuales son una herramienta de consulta para la toma de decisiones en todos los niveles (Sede Nacional, Regional y Zonal).

Los informes de monitoreo integral tienen como fuente los datos consignados en SIMEI y exponen los análisis de los agregados más importantes para el cumplimiento de la estrategia institucional. Los informes tienen como principio fundamental la claridad y relevancia de la información para la promoción de la mejora continua en la prestación del servicio de bienestar familiar. Este documento es el informe del cuarto trimestre del año de la Regional Guainía y se compone de seis secciones y un anexo. La primera sección introducción, y las siguientes secciones exponen los resultados de la regional según la perspectiva priorizada: tablero de control, indicadores prioritarios, monitoreo al Modelo de planeación y Sistema integrado de gestión y ejecución presupuestal.

La sección del tablero de control expone los resultados de la regional en el contexto nacional según los criterios priorizados (tiempo, comparaciones con otras regionales y resultados de los centros zonales). La sección del monitoreo al Modelo de planeación y Sistema integrado de gestión detalla los resultados de la regional como insumo para promover el sostenimiento y mejora continua según las normas adoptadas por el ICBF. En particular, muestra los resultados según las dimensiones del Modelo Integrado de Planeación y Gestión (MIPG), según objetivos del Mapa

estratégico y según el mapa de procesos del ICBF.

Es importante mencionar que a la fecha están definidos 175 indicadores (aunque solamente bajan 62 a nivel regional). Cada uno de los resultados se genera de acuerdo con la pertenencia de cada indicador a una dimensión, objetivo o proceso y de acuerdo con su peso. El peso depende de si el indicador es del plan de acción (estratégico) o de gestión (funcional) y, dentro de estas dos categorías, si es de resultado, producto o gestión. En particular, los estratégicos pesan más que los funcionales y, dentro de ambas categorías, los de resultado pesan más que los de producto y estos últimos más que los de gestión. El peso puede variar en el tiempo debido a la inclusión o exclusión de indicadores, pero el objetivo es mantenerlos constantes tanto como sea posible para mantener la consistencia en las comparaciones. De esta forma, con la identificación y peso de los indicadores, se hacen promedios ponderados para cada resultado.

La cuarta sección expone cada uno de los indicadores críticos y en riesgo que obtuvo la regional a la fecha de corte. En esa sección no son relevantes los pesos, no hay resultados agregados. Para cada uno de los indicadores que la regional tenga en crítico o en riesgo, se muestra su valor en Diciembre, un comparativo en el tiempo y con otras regionales y el texto que la regional dispuso sobre sus dificultades, estrategias y avances. El objetivo de esta sección es tener presente los indicadores prioritarios por mejorar.

El capítulo de ejecución presupuestal expone los resultados en términos de apropiación vigente, compromisos y obligaciones, relación de obligaciones sobre apropiaciones, un comparativo con la Sede Nacional y el total de regionales y un comparativo con la vigencia del mismo corte del año inmediatamente anterior.

La sección de conclusiones consolida algunas recomendaciones principales según el desempeño de la regional y los criterios de análisis establecidos en el informe. Sin embargo, se recomienda a las regionales que generen sus propias conclusiones conforme el contexto que su operación requiera.

Por último, la séptima sección es un anexo que, de forma análoga a la sección de indicadores prioritarios, muestra los indicadores adecuados y óptimos. La información de fondo es la misma, pero se muestra de forma más breve. El análisis de cada uno de los indicadores de la regional y su comparación con otras regionales, puede servir para contextualizar los hallazgos. Así, con las secciones cuarta y séptima se completa la visualización de cada uno de los indicadores de forma individual y comparativa.

## 2. Tablero de control

El tablero de control es el principal instrumento de monitoreo institucional, compuesto por los indicadores de la Sede de la Dirección General, regionales y centros zonales, los cuales se encuentran clasificados de la siguiente manera: i) indicadores estratégicos (plan de acción y plan indicativo), e ii) indicadores funcionales (complementarios). Estos indicadores están alineados a la estrategia (Objetivos estratégicos, dimensiones y políticas MIPG y Mapa estratégico) y a la gestión (mapa de procesos). Todos los indicadores del tablero de control pueden ser medidos en los siguientes niveles:

- **Nacional:** Cuando el resultado depende del área de la sede de la Dirección General responsable del indicador.
- **Regional:** Cuando el resultado depende del área de la sede de la Dirección General responsable del indicador, y de las regionales que apliquen.
- **Zonal:** Cuando el resultado depende del área de la sede de la Dirección General responsable del indicador, de las regionales y centros zonales que apliquen.
- **Transversal:** Cuando el resultado depende de las áreas de la sede de la Dirección General, teniendo en cuenta el

sentido de corresponsabilidad de las mismas frente a los procesos institucionales.

**Gráfica 1: Tablero de Control mensual en 2022. Regional Guainía.**

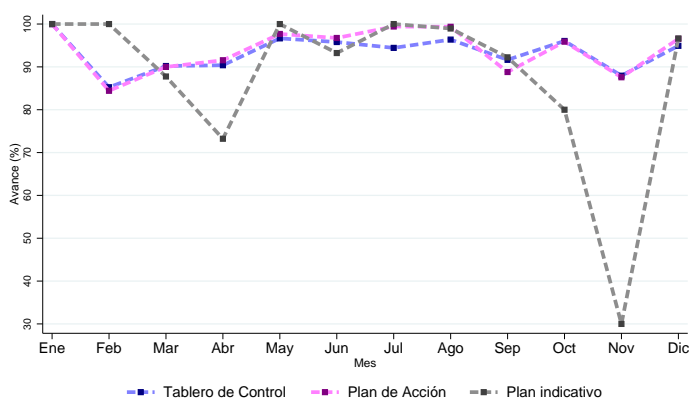

FUENTE: Sistema Integral de Monitoreo y Evaluación Institucional (SIMEI), ICBF.

**Gráfica 2: Plan de Acción, Plan Indicativo y Tablero de Control. Colombia. Diciembre 2022.**



FUENTE: Sistema Integral de Monitoreo y Evaluación Institucional (SIMEI), ICBF.

Los mapas anteriores muestran de forma gráfica, para cada regional del país, el comportamiento del Plan de Acción, Plan Indicativo y Tablero de Control al cierre del mes de Diciembre del presente año. La Gráfica 1 muestra, solamente para la regional, los valores en cada uno de los doce meses del año. La Gráfica 3 muestra el porcentaje de avance, en Diciembre, para los indicadores del Plan de Acción, Plan Indicativo y Tablero de Control. La regional Guainía obtuvo 94.9% en el Tablero de Control, 96.6% en el Plan de Acción y 96.6% en el Plan Indicativo (nótese que los puntos finales de la Gráfica 1 coinciden con los de la Gráfica 3). Además, la Gráfica 3 muestra el avance regional. Recomendamos implementar una mejora debido a que la regional no tiene un avance de más del 95% en el tablero de control.

**Gráfica 3: Tablero de Control. Diciembre 2022.**

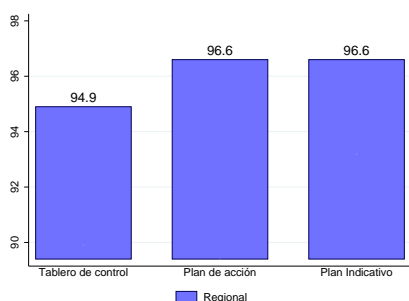

FUENTE: Sistema Integral de Monitoreo y Evaluación Institucional (SIMEI), ICBF.

## 2.1. Comparativo entre regionales

En esta subsección se muestra el resultado en el Tablero de Control y en el Plan de Acción de la Regional Guainía comparado con otras regionales. La Gráfica 4 muestra el resultado de todas las regionales (el de Guainía resaltado en color rojo), organizadas de mayor a menor según su valor. Si bien el desempeño de cada regional se debe a condiciones particulares, tener presente los resultados de todas, y analizar la información en contexto, permite ubicarse en el mapa de los desempeños.

**Gráfica 4: Tablero de Control y Plan de Acción en las regionales del país. Diciembre 2022.**

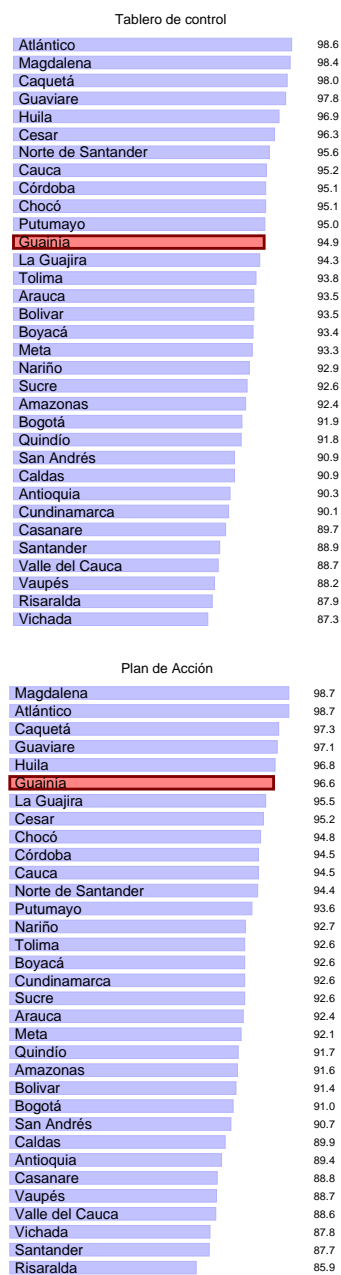

FUENTE: Sistema Integral de Monitoreo y Evaluación Institucional (SIMEI), ICBF.

**Ordenamiento nacional:** La regional Guainía es la No. 6 en el Plan den Acción, es la No. 12 en el Tablero de Control, entre las 33 regionales.

La Gráfica 5 compara a la Regional Guainía solamente con regionales cercanas en población total (Guainía se clasifica en uno de cinco grupos según número de habitantes en el año 2018). Por otro lado, la Gráfica 6 compara a Guainía con regiones cercanas

según las regiones naturales de Colombia (Guainía queda en uno de seis grupos según las regiones definidas en el Plan Nacional de Desarrollo, con dos modificaciones, que permiten comparaciones más numerosas: Santander se incluye a la región Central y San Andrés a la región Caribe). Con estas dos gráficas, se puede saber el desempeño relativo de Guainía con dos grupos de regionales con las que comparte algunas características.

**Gráfica 5: Tablero de Control y Plan de Acción. Grupo según población. Diciembre 2022.**

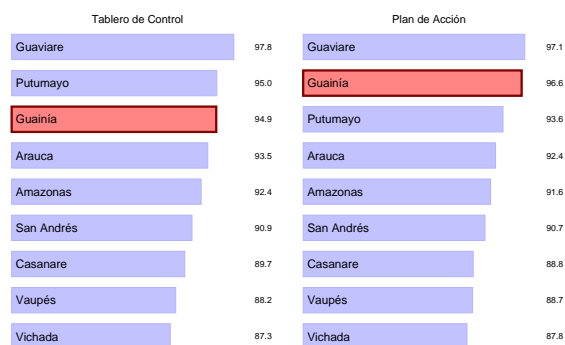

FUENTE: Sistema Integral de Monitoreo y Evaluación Institucional (SIMEI), ICBF.

**Gráfica 6: Tablero de Control y Plan de Acción. Grupo según regiones naturales. Diciembre 2022.**

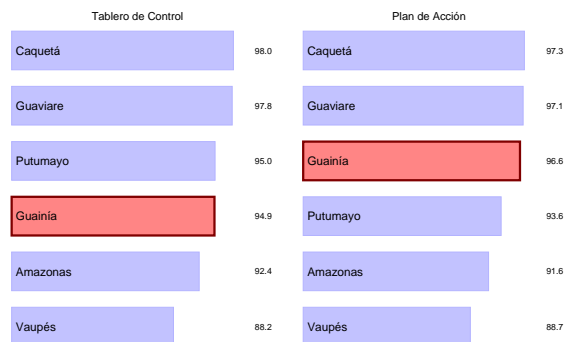

FUENTE: Sistema Integral de Monitoreo y Evaluación Institucional (SIMEI), ICBF.





## 2.2. Resultados de los centros zonales de la Regional

El Centro Zonal es la dependencia encargada de desarrollar dentro de su área de influencia la coordinación del Sistema Nacional de Bienestar Familiar, coordinar la prestación del Servicio Público de Bienestar Familiar y la implementación de la política de protección integral de la primera infancia, la niñez, la adolescencia, el bienestar de las familias y comunidades, y el desarrollo del sistema de responsabilidad penal para adolescentes.

La Gráfica 7 muestra los resultados en Tablero de Control y Plan de Acción de cada centro zonal de la Regional Guainía. Los resultados están organizados de mayor a menor según el valor de cada centro zonal. De los 1 centros zonales (con información) de la regional Guainía, 1 están en nivel satisfactorio con resultados superiores al 90 % en el tablero de control. Este resultado muestra que la mayoría (más del 70 %) de los centros zonales están en satisfactorio y muestra el buen desempeño de la regional

**Gráfica 7: Centros Zonales. Diciembre 2022.**

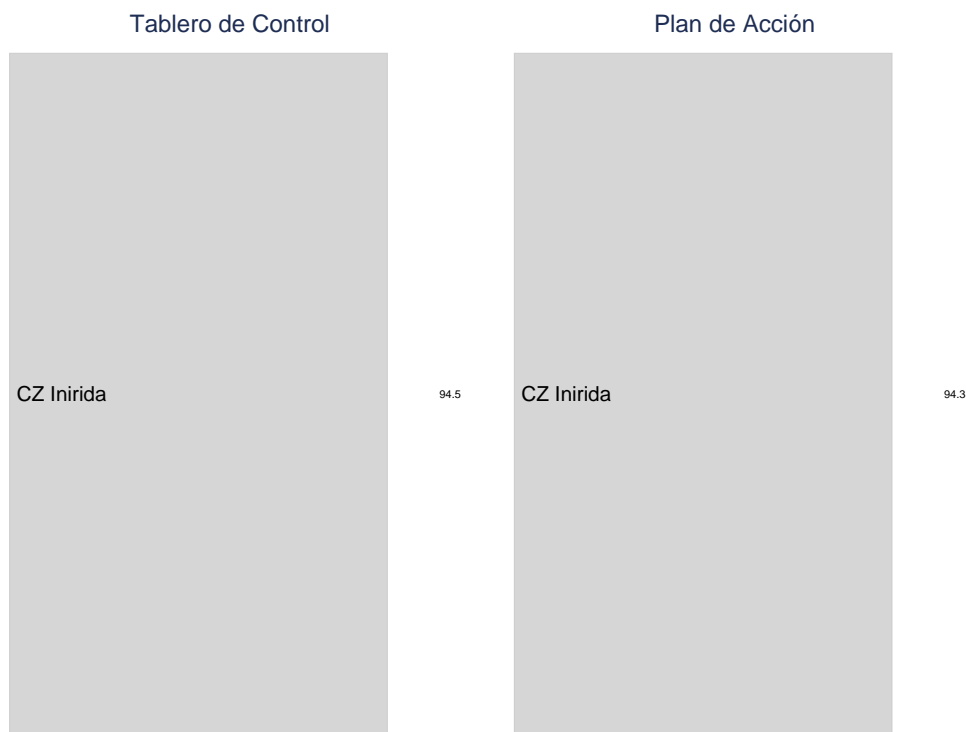

FUENTE: Sistema Integral de Monitoreo y Evaluación Institucional (SIMEI), ICBF.

### 2.3. Resultados por áreas

Gráfica 8: **Resultados por áreas. Diciembre 2022.**

La Gráfica 8 muestra el desempeño de los indicadores disponibles al corte, según el área líder del indicador, en la regional Guainía. Están organizados según su valor, de mayor a menor. El área con mayor avance (A1) obtuvo 100.0% y se muestra en la parte superior de la gráfica. El área con menor avance (A6) obtuvo 79.7% y se muestra en la parte baja de la gráfica.

La Gráfica 9 presenta cuántos indicadores aplicaron por área de acuerdo al rango de valoración (crítico, en riesgo, adecuado y óptimo). Además, muestra el total de indicadores por área, incluyendo los indicadores que al corte no aplicaron.



FUENTE: Sistema Integral de Monitoreo y Evaluación Institucional (SIMEI), ICBF.

Gráfica 9: **Conteo de indicadores por áreas. Diciembre 2022.**



FUENTE: Sistema Integral de Monitoreo y Evaluación Institucional (SIMEI), ICBF.



### 3. Indicadores Prioritarios (críticos y en riesgo)

En esta sección se expone cada uno de los indicadores que obtuvieron calificación de crítico y en riesgo en el corte de Diciembre de 2022. El objetivo es resaltar estos indicadores para ayudar a la identificación de las causas del incumplimiento y (de ser posible) a la eficaz implementación de acciones necesarias para corregir el estado actual del indicador y el mejor desempeño de los procesos que este mide.

Los indicadores se priorizan según su resultado y se exponen en subsecciones independientes. Cada una tiene información del indicador crítico y en riesgo de la regional y una comparación con el resto de regionales. Primero, se muestra el nombre, código, estado y objetivo institucional del indicador. Luego, hay un mapa y una gráfica de barras con la información de todas las regionales

del país para el corte de Diciembre del 2022. El objetivo de la comparación es que la Regional tenga presente cómo está respecto de otras. La subsección de cada indicador también expone el comportamiento temporal del indicador para la Regional. Por último, se reproduce el texto que dispuso la regional sobre sus avances, dificultades y estrategias.

La divulgación de cada indicador crítico y en riesgo, de su comparación regional y temporal y de sus avances, dificultades y estrategias tiene como objetivo de que todos los lectores de este documento, y no solamente los encargados del monitoreo, puedan hacerse fácilmente una idea del estado e importancia de cada indicador.

3.1. Porcentaje de cumplimiento en el registro de multas y sanciones en RUES de la Cámara de Comercio por parte de la Sede de la Dirección General y las Direcciones Regionales

Gráfica 10: **Prioritario No. 1. Colombia.**

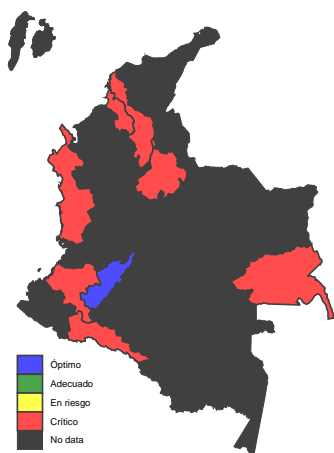

FUENTE: Sistema Integral de Monitoreo y Evaluación Institucional (SIMEI), ICBF.

Gráfica 11: **Prioritario No. 1 en las regionales.**

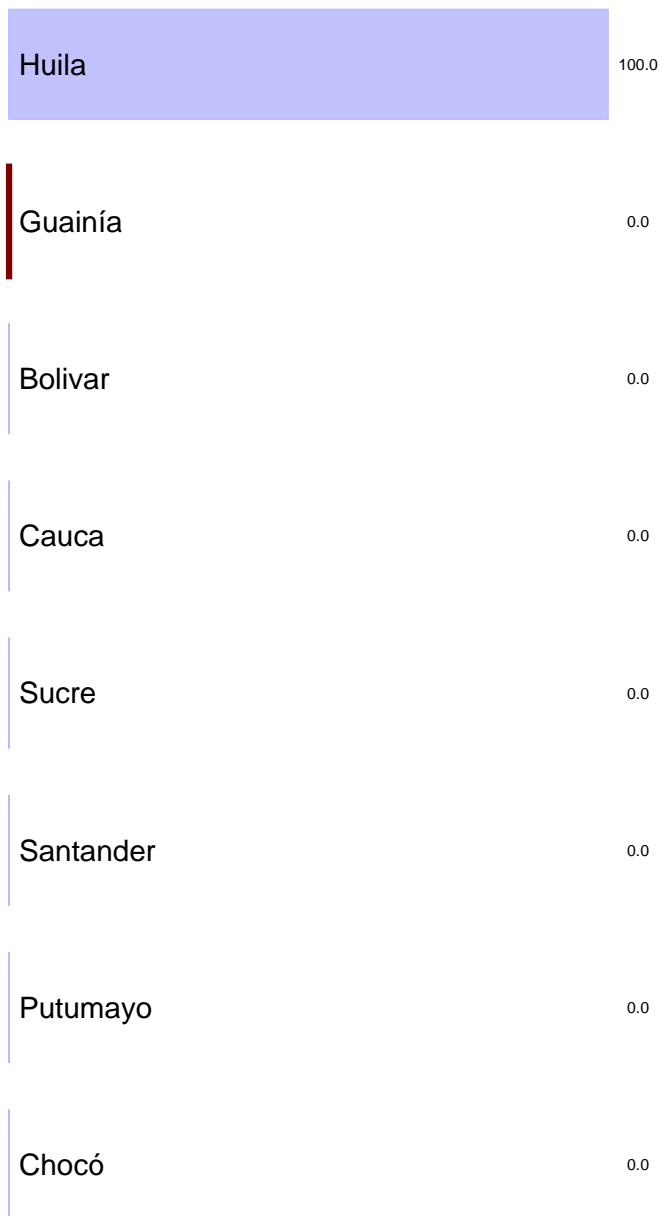

FUENTE: Sistema Integral de Monitoreo y Evaluación Institucional (SIMEI), ICBF.

**Nombre del Indicador:** Porcentaje de cumplimiento en el registro de multas y sanciones en RUES de la Cámara de Comercio por parte de la Sede de la Dirección General y las Direcciones Regionales

**Código del Indicador:** PA-229

**Estado del Indicador:** Crítico

**Área del Indicador:** Dirección de Contratación

**Objetivo:** Generar alerta al nivel de cumplimiento en el reporte del registro RUES por parte de las Direcciones Regionales.



La Gráfica 11 (y el mapa contiguo) muestra el resultado de todas las regionales (con resultado) en este indicador. La regional Guainía está resaltada en color rojo. Se puede ver que la regional obtuvo un avance de 0.0% en el indicador y que, en el ordenamiento a nivel nacional, Guainía queda en la posición No. 2 de 8.

La Gráfica 12 muestra la evolución del indicador durante los meses del cuarto trimestre (siempre y cuando haya medición en esos meses). La gráfica permite ver cuándo se ha medido y cómo ha cambiado en el tiempo. Para cerrar la descripción del indicador se presenta el análisis cualitativo realizado por la misma Regional sobre sus avances, dificultades y estrategias asociadas al indicador.

**Gráfica 12: Prioritario No. 1 en el tiempo.**

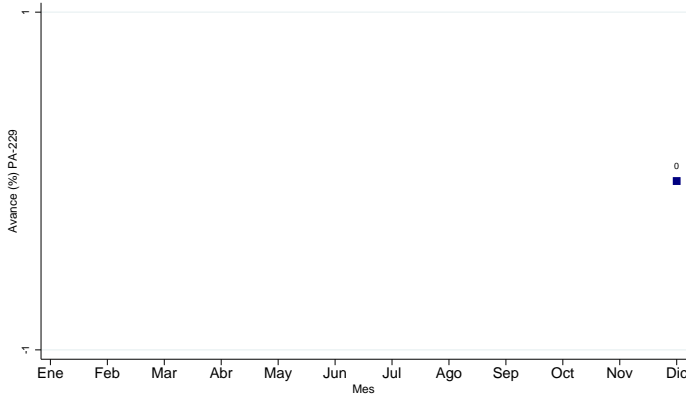

**Avances**

“ ”

**Dificultades**

“ ”

**Estrategias**

“ ”

FUENTE: Sistema Integral de Monitoreo y Evaluación Institucional (SIMEI), ICBF.

3.2. Porcentaje de niños, niñas y mujeres gestantes en servicios de educación inicial en el marco de la atención integral que cuentan con esquema de vacunación completo de acuerdo con la edad.

Gráfica 13: **Prioritario No. 2. Colombia.**

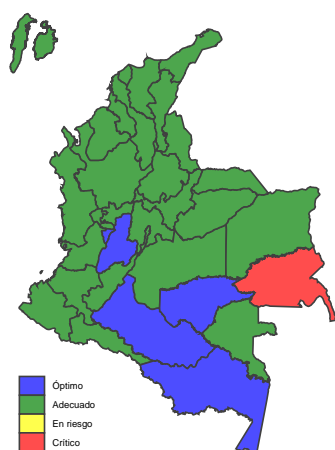

FUENTE: Sistema Integral de Monitoreo y Evaluación Institucional (SIMEI), ICBF.

Gráfica 14: **Prioritario No. 2 en las regionales.**

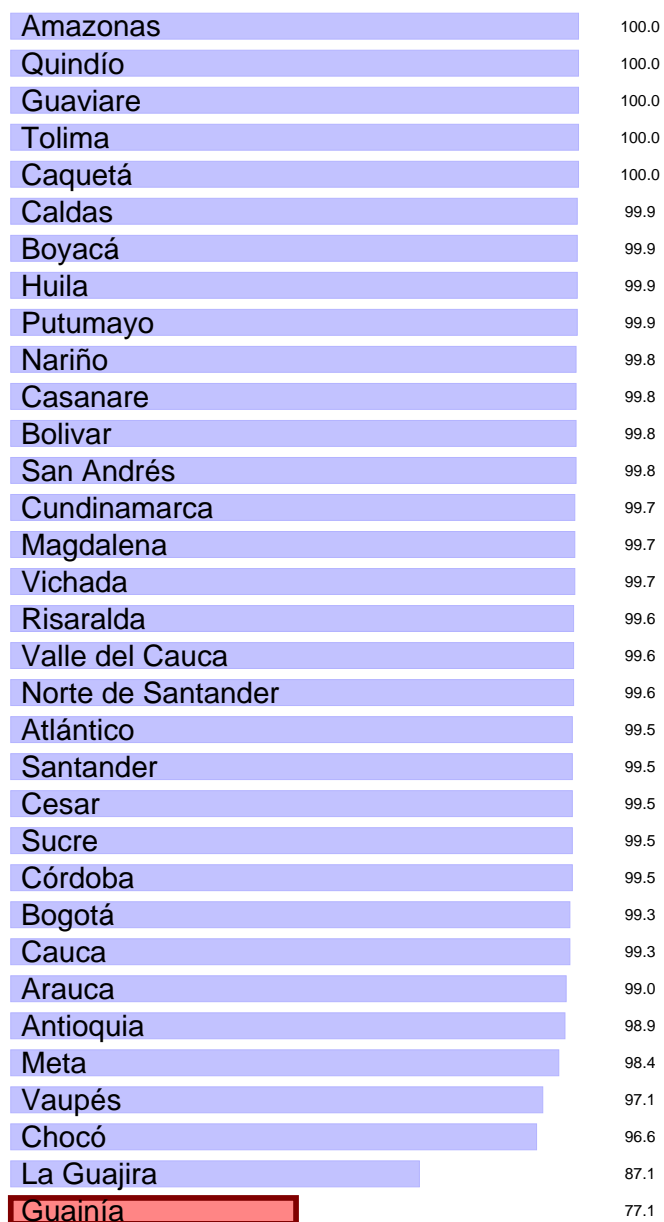

FUENTE: Sistema Integral de Monitoreo y Evaluación Institucional (SIMEI), ICBF.

**Nombre del Indicador:** Porcentaje de niños, niñas y mujeres gestantes en servicios de educación inicial en el marco de la atención integral que cuentan con esquema de vacunación completo de acuerdo con la edad.

**Código del Indicador:** M1-PM1-04

**Estado del Indicador:** Crítico

**Área del Indicador:** Dirección de Primera Infancia

**Objetivo:** Conocer el porcentaje de niños, niñas y mujeres gestantes en servicios de educación inicial en el marco de la atención integral, cargados en el CUÉNTAME que a la fecha de corte cuentan con el esquema completo de vacunación.

La Gráfica 14 (y el mapa contiguo) muestra el resultado de todas las regionales (con resultado) en este indicador. La regional Guainía está resaltada en color rojo. Se puede ver que la regional obtuvo un avance de 77.1 % en el indicador y que, en el ordenamiento a nivel nacional, Guainía queda en la posición No. 33 de 33.

**Gráfica 15: Prioritario No. 2 en el tiempo.**

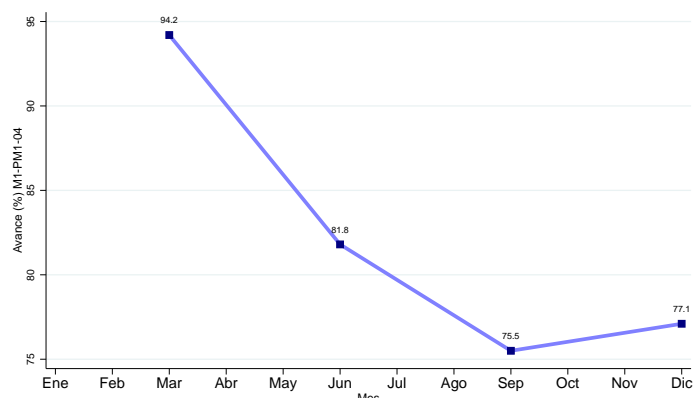

FUENTE: Sistema Integral de Monitoreo y Evaluación Institucional (SIMEI), ICBF.

La Gráfica 15 muestra la evolución del indicador durante los meses del cuarto trimestre (siempre y cuando haya medición en esos meses). La gráfica permite ver cuándo se ha medido y cómo ha cambiado en el tiempo. Para cerrar la descripción del indicador se presenta el análisis cualitativo realizado por la misma Regional sobre sus avances, dificultades y estrategias asociadas al indicador.

**Avances**

“ Se reporta un avance del 74,4, un estado CRÍTICO, solicito estudiar el avance a corte 31 de diciembre 2022 y tener en cuenta los niños, niñas que se encuentra en las 52 comunidades de vichado convenio interregional la cual afecta el indicador M1-PM1-04 ”

**Dificultades**

“ Tener en cuenta las atenciones de los NN de las comunidades de Vichada Convenio Interregional que están está afectando el resultado de los indicadores para la regional Guainia, por lo que se ha solicitado respetuosamente a la DPI se tenga en cuenta para la gestión de la regional Guainia, toda vez que la incidencia para el logro de las atenciones priorizadas como: vacunación, afiliación a EPS, carné de crecimiento y documento de identidad la realiza la Dirección regional Vichada. ”

**Estrategias**

“ De acuerdo con el memorando 202216100000213583 Orientaciones cierre vigencia 2022 cargue de información en Sistema CUÉNTA-ME Servicios de Atención a la Primera Infancia. Cabe resaltar que, la información a corte de 31 de diciembre 2022 será el insumo oficial para el cálculo de los indicadores de cierre de la vigencia 2022, así como, de los indicadores del Plan Nacional de Desarrollo 2018 2022 y demás estadísticas de Primera Infancia; las cuales harán parte integral de los reportes oficiales e informes a presentar del Instituto. Por lo tanto, se solicita estudiar y verificar con el último avance a corte 31 de diciembre 2022, la cual cuenta con el registro de la información en su totalidad al 100 ”

3.3. Porcentaje acumulado de derechos de petición atendidos (gestión y cierre en SIM)

Gráfica 17: **Prioritario No. 3 en las regionales.**

Gráfica 16: **Prioritario No. 3. Colombia.**

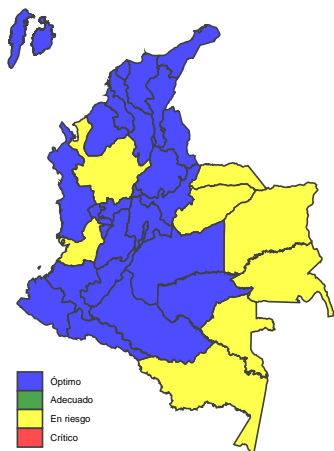

FUENTE: Sistema Integral de Monitoreo y Evaluación Institucional (SIMEI), ICBF.

Meta	100.0
Quindío	100.0
Bolívar	100.0
Huila	100.0
Nariño	100.0
Cesar	100.0
La Guajira	100.0
Norte de Santander	100.0
Caldas	100.0
Caquetá	100.0
Córdoba	100.0
Bogotá	100.0
Chocó	100.0
Guaviare	100.0
Risaralda	100.0
Tolima	100.0
Sucre	100.0
Santander	100.0
San Andrés	100.0
Boyacá	100.0
Cauca	100.0
Cundinamarca	100.0
Putumayo	100.0
Atlántico	100.0
Magdalena	100.0
Amazonas	99.9
Arauca	99.9
Valle del Cauca	99.9
Vaupés	99.8
Vichada	99.7
<b>Guainía</b>	99.7
Antioquia	99.3
Casanare	98.7

FUENTE: Sistema Integral de Monitoreo y Evaluación Institucional (SIMEI), ICBF.

**Nombre del Indicador:** Porcentaje acumulado de derechos de petición atendidos (gestión y cierre en SIM)

**Código del Indicador:** A10-PT1-07

**Estado del Indicador:** En riesgo

**Área del Indicador:** Dirección de Servicios y Atención

**Objetivo:** Realizar seguimiento a los derechos de petición acumulados de periodos anteriores, que han sido gestionados inoportuna o inadecuadamente, de acuerdo a lo establecido en la Guía de Gestión de PQRS



La Gráfica 17 (y el mapa contiguo) muestra el resultado de todas las regionales (con resultado) en este indicador. La regional Guainía está resaltada en color rojo. Se puede ver que la regional obtuvo un avance de 99.7% en el indicador y que, en el ordenamiento a nivel nacional, Guainía queda en la posición No. 31 de 33.

La Gráfica 18 muestra la evolución del indicador durante los meses del cuarto trimestre (siempre y cuando haya medición en esos meses). La gráfica permite ver cuándo se ha medido y cómo ha cambiado en el tiempo. Para cerrar la descripción del indicador se presenta el análisis cualitativo realizado por la misma Regional sobre sus avances, dificultades y estrategias asociadas al indicador.

**Gráfica 18: Prioritario No. 3 en el tiempo.**

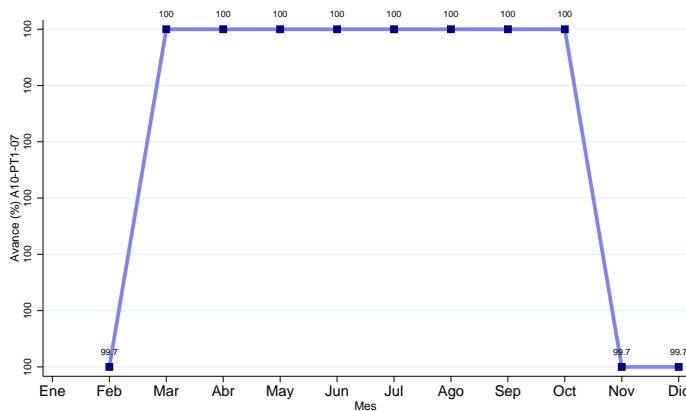

FUENTE: Sistema Integral de Monitoreo y Evaluación Institucional (SIMEI), ICBF.

**Avances**

“ el indicador se vio afectado por 2 peticiones RAVD 6067801371/ 6067801372. Las cuales cuentan con las actuaciones correspondientes y los respectivos anexos en PDF. ”

**Dificultades**

“ Se vio afectado por el consolidado del nuevo operador. ”

**Estrategias**

“ Mayor seguimiento, ya que no cuentan con actuación PRD825 Auto de trámite. ”

## 4. Monitoreo al Modelo de planeación y Sistema integrado de gestión

El Sistema Integrado de Gestión (SIGE) del Instituto Colombiano de Bienestar Familiar (ICBF) es una herramienta gerencial la cual tiene el propósito de promover y facilitar la mejora continua en la gestión, orientada a lograr el impacto en los actuales y nuevos servicios que se prestan a los niños, niñas, adolescentes, jóvenes y familias colombianas.

A continuación se presenta el monitoreo de los diferentes agregados: dimensiones del Modelo Integrado de Planeación y Gestión (MIPG), objetivos del Mapa estratégico y resultados por procesos. Estas agregaciones sirven como insumo para asegurar la implementación, mantenimiento y mejora del Sistema Integrado de Gestión.

### 4.1. Resultados por dimensiones MIPG

El Modelo Integrado de Planeación y Gestión (MIPG) es una herramienta que simplifica e integra los sistemas de desarrollo administrativo para hacer los procesos dentro de la entidad más sencillos y eficientes; la cual opera a través de la puesta en marcha de siete dimensiones: 1. Talento Humano; 2. Direccionamiento Estratégico y Planeación; 3. Gestión con Valores para Resultado;

4. Evaluación de Resultados; 5. Información y Comunicación; 6. Gestión del Conocimiento e Innovación y 7. Control Interno.

Cada dimensión funciona de manera articulada e intercomunicada, y en ellas se agrupan las políticas de gestión y desempeño institucional por área que permiten que se implemente el modelo de manera adecuada. A continuación, se presenta el modelo de operación:

Gráfica 19: Dimensiones MIPG.

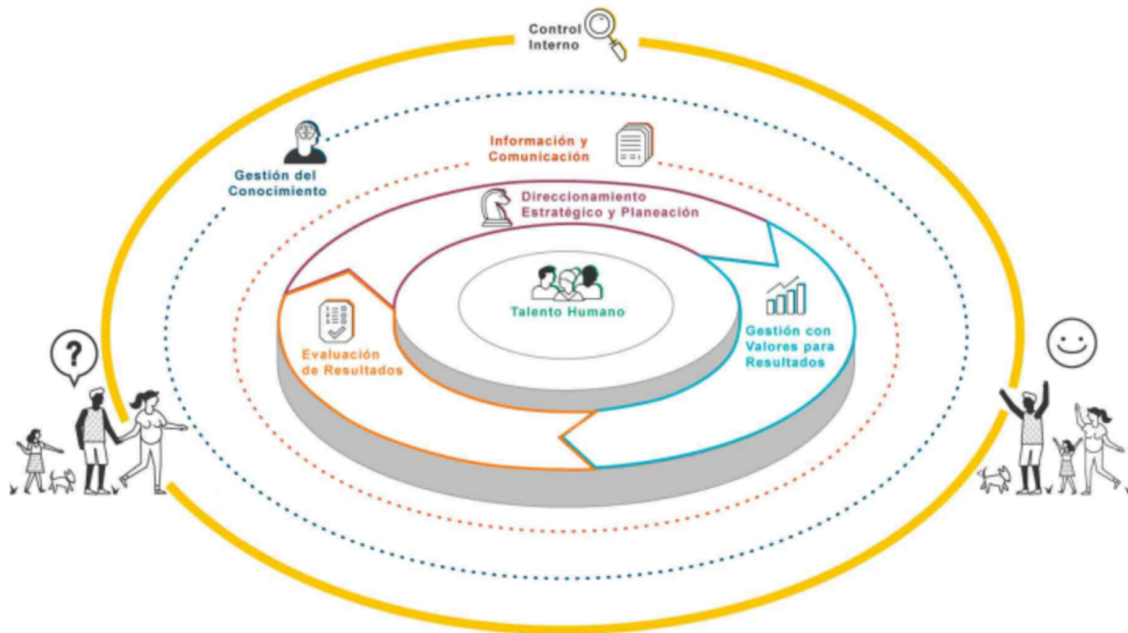

La Gráfica 20 muestra el resultado de los indicadores, disponibles al corte, para cada dimensión MIPG de la regional Guainía. Están organizados según su valor, de mayor a menor. La dimensión con mayor avance (Talento Humano) obtuvo 100.0% y se muestra en la parte superior de la gráfica. La de menor avance (Eval. para el resultado) obtuvo 87.1% y se muestra en la parte inferior de la gráfica.

**Gráfica 20: Resultados, dimensiones MIPG. Diciembre 2022.**

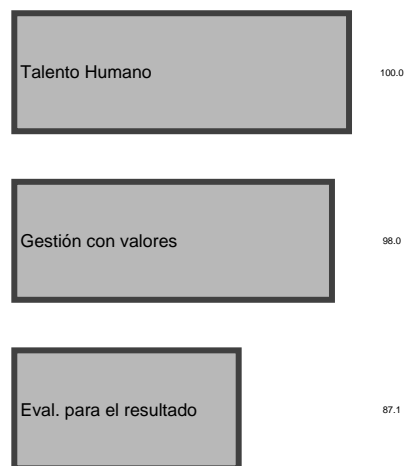

FUENTE: Sistema Integral de Monitoreo y Evaluación Institucional (SIMEI), ICBF.

La Gráfica 21 expone cuántos indicadores quedaron para cada rango de valoración (crítico, en riesgo, adecuado, óptimo) por cada dimensión. Es decir, es un conteo de indicadores (incluyendo los indicadores que a la fecha no aplican).

**Gráfica 21: Conteo de indicadores por dimensiones MIPG. Diciembre 2022.**



FUENTE: Sistema Integral de Monitoreo y Evaluación Institucional (SIMEI), ICBF.

## 4.2. Mapa estratégico

La planificación estratégica del ICBF tiene como fin superior asegurar el cumplimiento de las funciones atribuidas por ley relacionadas con la protección de la niñez, la adolescencia y sus familias.

El planteamiento estratégico de la Entidad toma como insumo las necesidades del entorno; por lo tanto, tiene un horizonte cuatrienal y otro anual. Uno de los resultados de su planificación cuatrienal es el mapa estratégico 2019 - 2022.

Gráfica 22: Mapa estratégico.

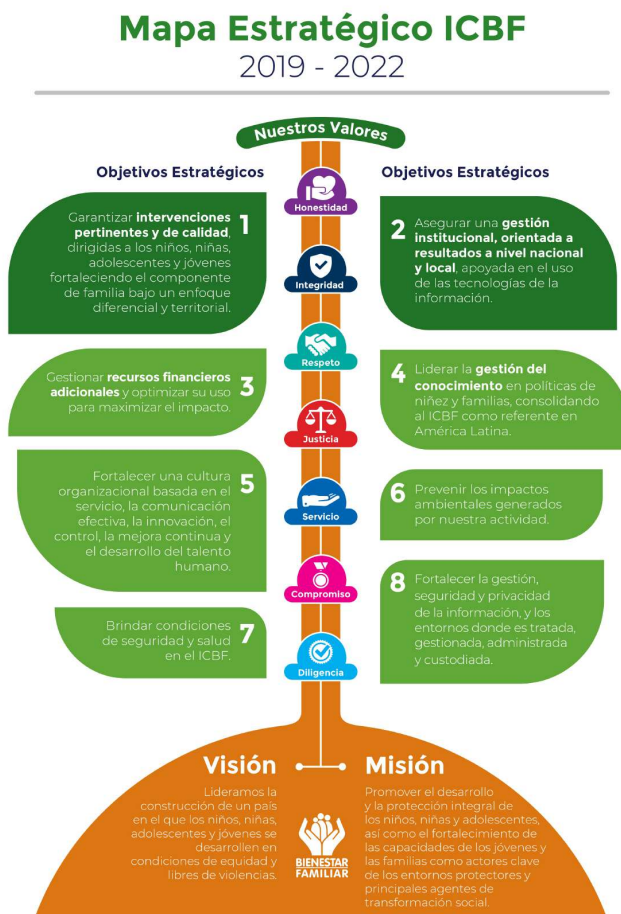

La Gráfica 23 muestra el resultado de los indicadores, disponibles al corte, según los objetivos del mapa estratégico de la regional Guainía. Están organizados según su valor, de mayor a menor. El objetivo con mayor avance (8) obtuvo 100.0% y se muestra en la parte superior de la gráfica. El de menor avance (5) obtuvo 91.8% y se muestra en la parte inferior de la gráfica.

**Gráfica 23: Resultados, Mapa estratégico. Diciembre 2022.**

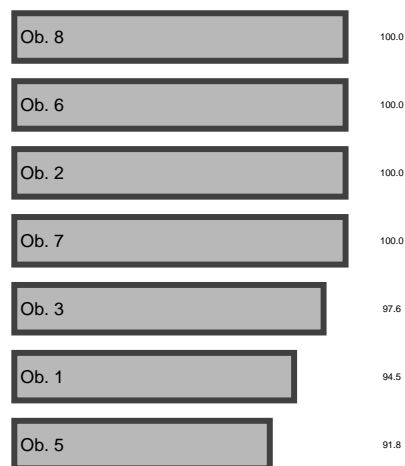

FUENTE: Sistema Integral de Monitoreo y Evaluación Institucional (SIMEI), ICBF.

La Gráfica 24 expone cuántos indicadores quedaron en cada rango de valoración (crítico, en riesgo, adecuado, óptimo) por cada objetivo estratégico. Es decir, es un conteo de indicadores (incluyendo los indicadores que a la fecha no aplican).

**Gráfica 24: Conteo de indicadores según Mapa estratégico. Diciembre 2022.**

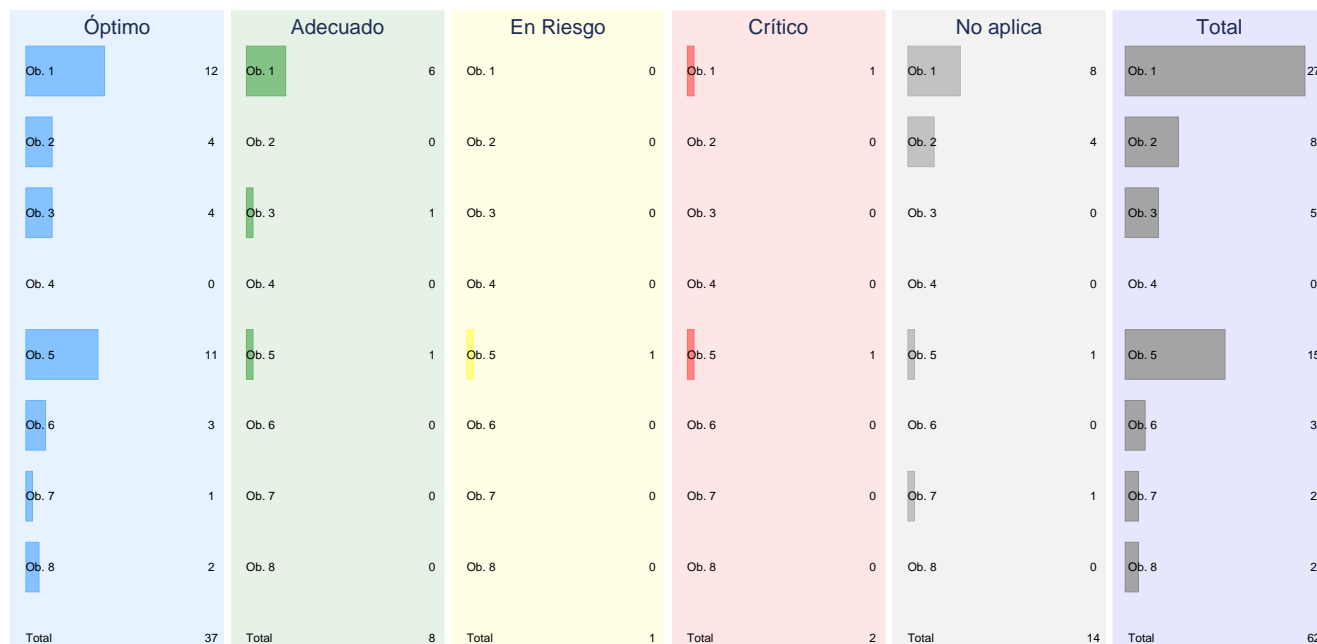

FUENTE: Sistema Integral de Monitoreo y Evaluación Institucional (SIMEI), ICBF.

### 4.3. Resultados por procesos

El ICBF desde el año 2012 ha visto la importancia del enfoque por procesos ya que considera que al entender y gestionar sus acciones como procesos interrelacionados dentro de un mismo sistema se alcanzan resultados coherentes y previsibles de forma más eficaz y eficiente. Actualmente, el ICBF cuenta con un mo-

delo de operación por procesos, el cual es considerado como el elemento base de la mejora e innovación institucional.

A continuación, se presenta el mapa de procesos que lo integran dieciséis procesos, clasificados en Estratégicos, Misionales, Apoyo y Evaluación.

Gráfica 25: **Mapa de procesos.**

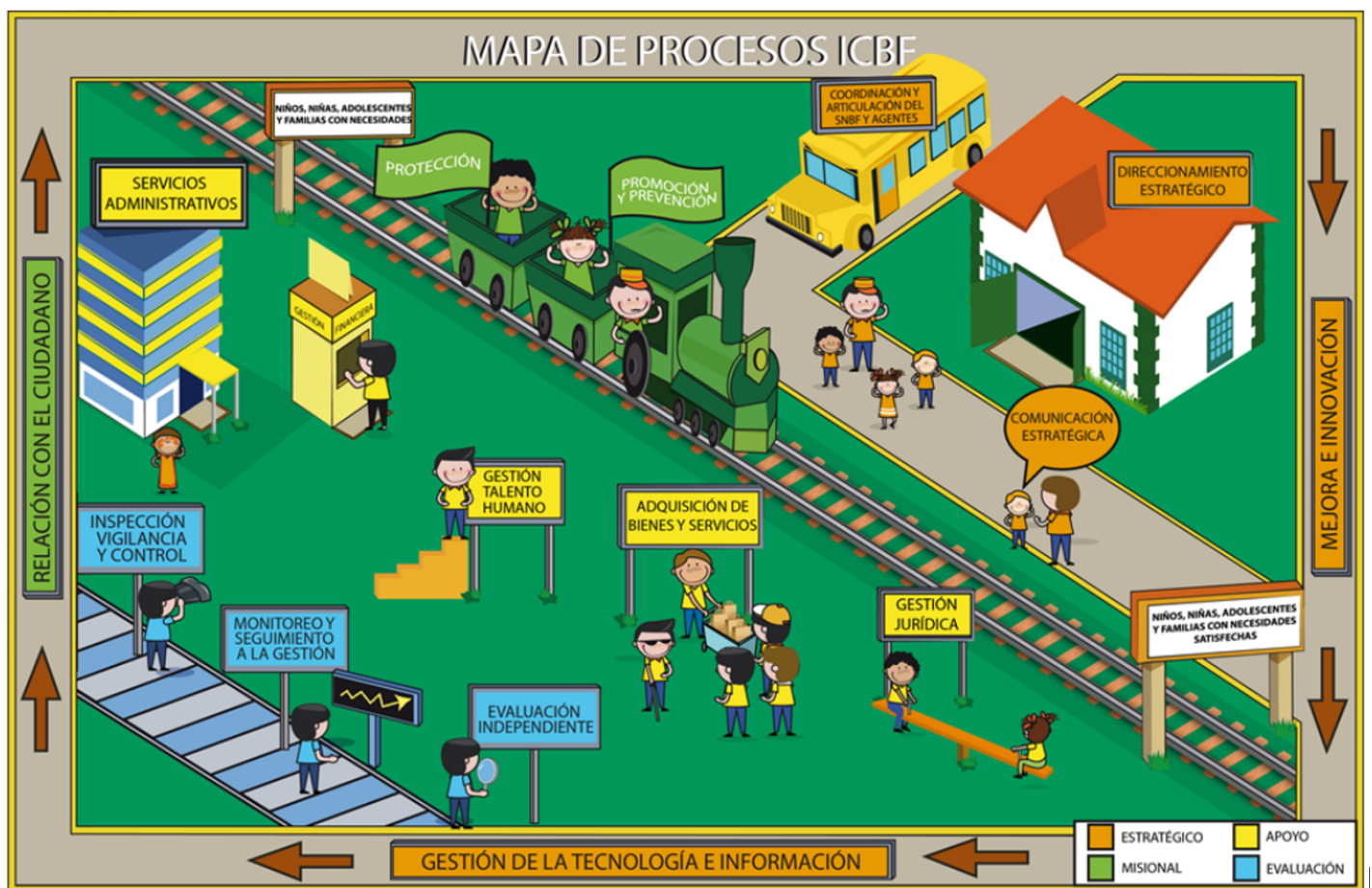

La Gráfica 26 muestra el resultado de los indicadores, disponibles al corte, según los procesos de la regional Guainía. Están organizados según su valor, de mayor a menor. El proceso con mayor avance (PA1) obtuvo 100.0% y se muestra en la parte superior de la gráfica. El de menor avance (PA2) obtuvo 82.0% y se muestra en la parte inferior de la gráfica.

**Gráfica 26: Resultados, Mapa de Procesos. Diciembre 2022.**

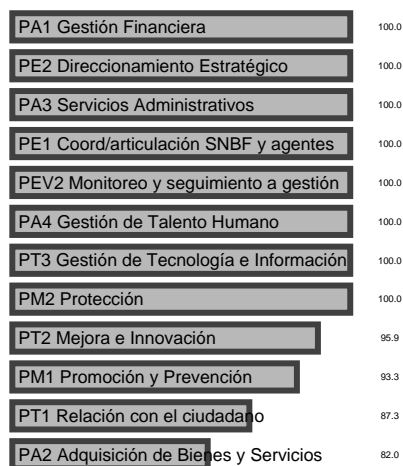

FUENTE: Sistema Integral de Monitoreo y Evaluación Institucional (SIMEI), ICBF.

La Gráfica 27 expone cuántos indicadores quedaron en cada rango de valoración (crítico, en riesgo, adecuado, óptimo) por proceso. Es decir, es un conteo de indicadores (incluyendo los indicadores que a la fecha no aplican).

**Gráfica 27: Conteo de indicadores por Mapa de Procesos. Diciembre 2022.**



FUENTE: Sistema Integral de Monitoreo y Evaluación Institucional (SIMEI), ICBF.

## 5. Ejecución presupuestal

**Gráfica 28: Compromisos sobre apropiaciones. Diciembre 2021 y 2022.**



FUENTE: SIF Nación, ICBF.

obligaciones y la apropiación vigente, que permite determinar el porcentaje de ejecución presupuestal de cada uno de los proyectos asociados al plan de acción institucional. La información se muestra en la Gráfica 29.

Además, las gráficas 28, 30 y 31 muestran, sin discriminar por rubro, el porcentaje de recursos comprometidos respecto de las apropiaciones vigentes, el porcentaje de recursos comprometidos respecto de las reservas y el porcentaje de recursos obligados respecto de las apropiaciones vigentes, respectivamente. Cada una de estas tres gráficas compara el valor de la regional, de la Sede Nacional y del total de regionales y compara el valor del corte a Diciembre del 2022 con el mismo de 2021. Por ejemplo, la gráfica 28 muestra que al corte Diciembre en 2021 los recursos comprometidos representaron el 95.11 % y al corte de 2022 representaron 98.91 % (por lo tanto, la diferencia fue de 3.80 puntos porcentuales).

Para realizar el monitoreo del presupuesto se tuvo en cuenta el reporte del SIF nación. Se toma la apropiación vigente, los compromisos y las obligaciones (corte al 31 de Diciembre. De acuerdo con esta información, se realiza un comparativo entre las

**Gráfica 29: Presupuesto por rubro (millones de pesos). Diciembre 2022.**

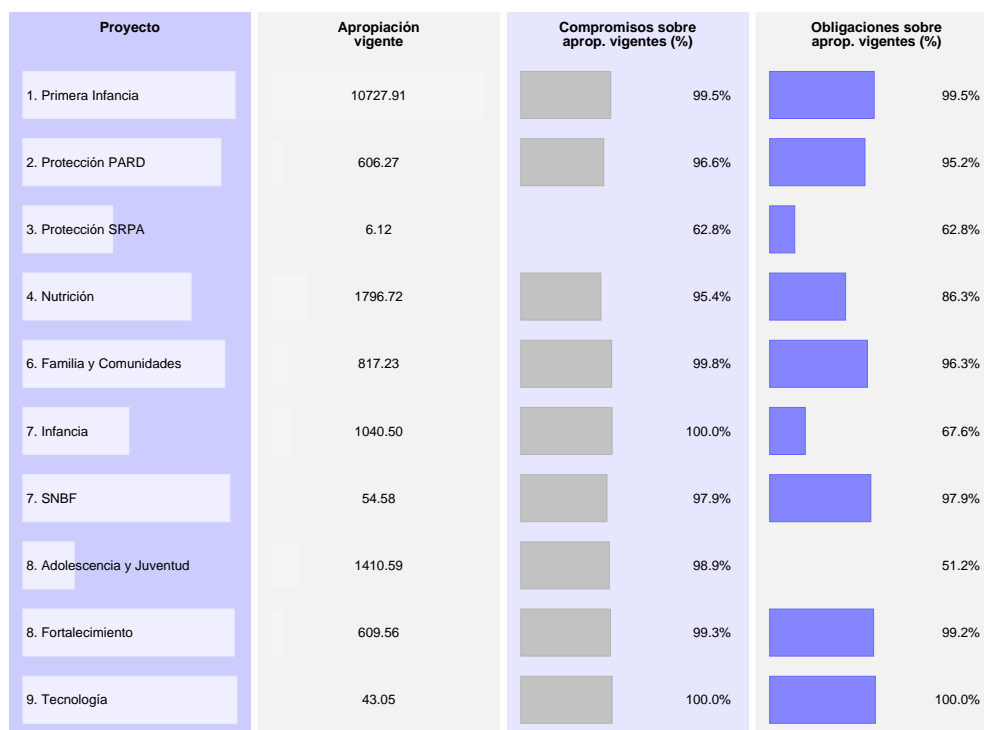

FUENTE: SIF Nación, ICBF.





**Gráfica 30: Compromisos sobre reserva. Diciembre 2021 y 2022.**

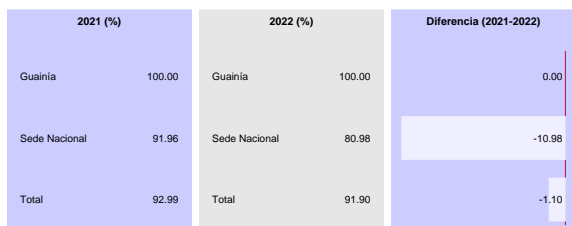

FUENTE: SIIF Nación, ICBF.

**Gráfica 31: Obligaciones sobre apropiaciones. Diciembre 2021 y 2022.**



FUENTE: SIIF Nación, ICBF.

## 6. Conclusiones

Los resultados presentados permiten evidenciar el desempeño institucional de cada regional y sus centros zonales, así como las oportunidades de mejora frente a las diferentes mediciones de cumplimiento de las metas institucionales.

En este caso, la Regional Guainía obtuvo 94.9% en el Tablero de Control, 96.6% en el Plan de Acción 96.6% y en el Plan Indicativo. La regional es la No. 6 en el Plan den Acción, es la No. 12 en el Plan Indicativo y es la No. 12 en el Tablero de Control, entre las 33 regionales. Recomendamos implementar una mejora debido a que la regional no tiene un avance de más del 95% en el tablero de control.

De otra parte, de los 1 centros zonales de la regional Guainía, 1 están en nivel satisfactorio con resultados superiores al 90%. Este resultado muestra que la mayoría (más del 70%) de los centros zonales están en satisfactorio y muestra el buen desempeño de la regional En cuanto a la ejecución presupuestal a la fecha de corte de Diciembre de 2022, la regional presentó un nivel de recursos comprometidos del 98.91% y obligados del 91.81%.

Finalmente, es importante tener en cuenta las siguientes recomendaciones para el reporte de los indicadores y el seguimiento a la gestión institucional:

- Realizar mensualmente los análisis de los resultados de indicadores y el reporte de actividades de plan de acción, en las fechas establecidas en el cronograma de reporte de SI-MEI.
- Consultar mensualmente los resultados del tablero de control de indicadores en SIMEI a través del link <https://simei.icbf.gov.co/tablerocontrol/index3.php?in=1> y los informes de monitoreo como insumo para la adecuada toma de decisiones.
- Implementar planes de mejora para los indicadores en estado crítico y en riesgo analizando las causas del resultado y consultando las buenas prácticas de las regionales y centros zonales del grupo comparativo correspondiente.

## 7. Anexo

Este Anexo muestra los indicadores que obtuvieron calificación de adecuado y óptimo. El objetivo es resaltar estos indicadores para ayudar a la identificación de las causas del cumplimiento y para ayudar (de ser posible) a la eficaz implementación de acciones necesarias para mantener el estado actual del indicador. La estructura del Anexo es similar a la sección de indicadores críticos y en riesgo, pero hace énfasis en los indicadores con buen desempeño. La identificación y priorización de ambos

estados de indicadores puede ayudar a la correcta gestión de la Regional. Cada indicador adecuado y óptimo se muestra en una subsección independiente: se identifica el indicador, se compara con otras regionales y en el tiempo y se muestra el texto que la Regional dispuso sobre sus avances (y, por ser indicadores de buen desempeño, no se muestran dificultades ni estrategias). En la Sección de Indicadores Prioritarios y en este Anexo se presentan todos los indicadores individuales con información al corte



de Diciembre de 2022. La posibilidad de ver la información individual y comparativa de cada indicador puede ayudar el proceso de monitoreo.

### 7.1. Porcentaje de niñas y niños en Primera Infancia que cuentan con atenciones priorizadas en el marco de la atención integral.

**Código del Indicador:** PA-178. **Estado del Indicador:** Adecuado. **Área del Indicador:** Dirección de Primera Infancia. **Objetivo:** Conocer el porcentaje de niños y niñas en servicios de educación inicial en el marco de la atención integral que reciben 6 o más atenciones priorizadas. Se puede ver que la regional obtuvo un avance de 76.7% en el indicador y que, en el ordenamiento a nivel nacional, Guainía queda en la posición No. 33 de 33.

Quindío	100.0
Guaviare	100.0
Tolima	100.0
Boyacá	100.0
Amazonas	100.0
Caldas	100.0
Caquetá	100.0
Putumayo	99.9
Huila	99.9
Risaralda	99.8
Bogotá	99.8
Nariño	99.8
Bolívar	99.8
Meta	99.8
San Andrés	99.8
Cundinamarca	99.8
Norte de Santander	99.8
Casanare	99.7
Valle del Cauca	99.7
Córdoba	99.7
Magdalena	99.7
Santander	99.6
Cauca	99.6
Cesar	99.6
Sucre	99.5
Atlántico	99.5
Vichada	99.3
Arauca	99.3
Chocó	99.1
Antioquia	99.0
Vaupés	98.3
La Guajira	91.2
Guainía	76.7

### 7.2. Porcentaje de niños, niñas y mujeres gestantes en servicios de educación inicial en el marco de la atención integral que cuentan con seguimiento nutricional

**Código del Indicador:** M1-PM1-02. **Estado del Indicador:** Adecuado. **Área del Indicador:** Dirección de Primera Infancia. **Objetivo:** Conocer el porcentaje de niños, niñas y mujeres gestantes en servicios de educación inicial en el marco de la atención integral, cargados en el CUÉNTAME que a la fecha de corte cuentan con seguimiento nutricional. Se puede ver que la regional obtuvo un avance de 85.9% en el indicador y que, en el ordenamiento a nivel nacional, Guainía queda en la posición No. 29 de 33.

Putumayo	93.9
Caquetá	93.1
Chocó	92.1
Sucre	92.0
Cesar	91.7
Meta	91.4
Amazonas	91.2
Arauca	91.1
Casanare	91.0
Bolívar	90.8
Huila	90.5
Norte de Santander	90.5
Magdalena	90.5
Nariño	90.2
Guaviare	89.9
Santander	89.9
Tolima	89.7
Quindío	89.4
Caldas	89.3
Valle del Cauca	89.3
San Andrés	88.9
Cauca	88.8
Bogotá	88.3
Cundinamarca	88.1
Risaralda	87.7
Vaupés	87.3
Boyacá	87.3
Atlántico	86.5
Guainía	85.9
Vichada	85.7
Córdoba	85.6
Antioquia	84.5
La Guajira	83.5

#### Avances

“ De acuerdo con los indicadores de primera infancia, seguimiento nutricional, esquema de vacunación, afiliaciones seguridad social y salud, crecimiento y desarrollo, documento de identidad, este el resultado final para el indicador PA-178 con un avance de 69.2 ”

#### Avances

“ Se reporta un avance de 57 un estado CRITICO, se solicita, estudiar nuevamente el avance con el corte final 31 de diciembre 2022 la cual afecta el porcentaje del indicador del seguimiento nutricional ”



**7.3. Porcentaje de niños, niñas y mujeres gestantes en servicios de educación inicial en el marco de la atención integral que cuentan con documento de identificación.**

**Código del Indicador:** M1-PM1-03. **Estado del Indicador:** Adecuado. **Área del Indicador:** Dirección de Primera Infancia. **Objetivo:** Conocer el porcentaje de niños, niñas y mujeres gestantes en servicios de educación inicial en el marco de la atención integral, cargados en el CUÉNTAME que a la fecha de corte cuentan con documento de identificación. Se puede ver que la regional obtuvo un avance de 87.5% en el indicador y que, en el ordenamiento a nivel nacional, Guainía queda en la posición No. 33 de 33.

Norte de Santander	100.0
Huila	100.0
Cundinamarca	100.0
Sucre	100.0
San Andrés	100.0
Amazonas	100.0
Quindío	100.0
Tolima	100.0
Boyacá	100.0
Vaupés	100.0
Bolívar	99.9
Cauca	99.9
Caquetá	99.9
Atlántico	99.9
Antioquia	99.9
Santander	99.9
Putumayo	99.8
Risaralda	99.8
Valle del Cauca	99.8
Bogotá	99.8
Chocó	99.8
Córdoba	99.8
Meta	99.8
Nariño	99.8
Caldas	99.8
Casanare	99.6
Arauca	99.6
Cesar	99.2
Magdalena	97.8
Vichada	97.3
Guaviare	97.1
La Guajira	94.0
Guainía	87.5

**7.4. Porcentaje de niñas y niños menores de 5 años atendidos que mejoran su estado nutricional**

**Código del Indicador:** PA-27. **Estado del Indicador:** Adecuado. **Área del Indicador:** Dirección de Nutrición. **Objetivo:** Evaluar el efecto de la atención en la modalidad para la prevención de la desnutrición sobre el estado nutricional de los niños menores de 5 años que ingresan con riesgo de desnutrición aguda, representado en el indicador peso para la talla. Se puede ver que la regional obtuvo un avance de 87.9% en el indicador y que, en el ordenamiento a nivel nacional, Guainía queda en la posición No. 25 de 29.

Antioquia	100.0
Vaupés	100.0
Huila	100.0
Guaviare	100.0
Córdoba	100.0
Magdalena	100.0
Sucre	100.0
Nariño	99.8
Cesar	99.4
Atlántico	99.0
Caquetá	98.9
Bolívar	98.9
Norte de Santander	98.6
Tolima	98.2
Chocó	97.9
Putumayo	97.5
Valle del Cauca	96.1
Casanare	95.6
Boyacá	95.2
Meta	95.1
Cundinamarca	95.0
Arauca	94.7
La Guajira	94.3
Cauca	90.1
Guainía	87.9
Vichada	85.7
Amazonas	70.3
Caldas	70.0
Risaralda	54.1

**Avances**

“ Se reporta un avance más del 87,5, un estado ADECUADO y el 12,5 faltante son niños, niña que se encuentra en la comunidad de vichada convenio interregional la cual afecta el porcentaje de indicador M1-PM1-03 ”

**Avances**

“ 7 de los NN, que no han logrado adecuar su estado nutricional, han presentado ganancia significativa mensual, se han realizado los respectivos estudios de casos, con nuevas estrategias de intervención. ”



**7.5. Porcentaje de cumplimiento de la Gestión en el Plan Anual de Adquisiciones realizada a través de la información registrada en el Sistema de Información PACCO**

**Código del Indicador:** PA-107. **Estado del Indicador:** Adecuado. **Área del Indicador:** Dirección de Abastecimiento. **Objetivo:** Evaluar la calidad de la información registrada en la programación, contratación y ejecución del Plan Anual de Adquisiciones, por parte de las Regionales y áreas de la Sede de la Dirección General en el sistema de información PACCO, para brindar insumos al seguimiento oportuno de los recursos asignados para adquirir bienes y servicios en el ICBF. Se puede ver que la regional obtuvo un avance de 95.0% en el indicador y que, en el ordenamiento a nivel nacional, Guainía queda en la posición No. 24 de 33.

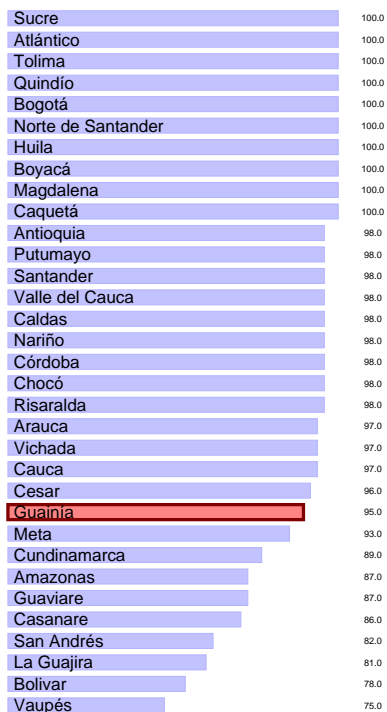

**7.6. Porcentaje de avance del cumplimiento de Planes de Tratamiento de Riesgos**

**Código del Indicador:** PA-134. **Estado del Indicador:** Adecuado. **Área del Indicador:** Dirección de Planeación y Control de Gestión. **Objetivo:** Realizar seguimiento al cumplimiento de las actividades de los planes de tratamiento de mitigación de riesgos de los ejes de calidad y ambiental en los diferentes niveles de la entidad. Se puede ver que la regional obtuvo un avance de 95.3% en el indicador y que, en el ordenamiento a nivel nacional, Guainía queda en la posición No. 28 de 33.



**Avances**

“ la diferencia correspondió a valores no contracreditados de la misional de PI - inyecciones por valor de 52.082.575 y saldos por programar de modalidades de apoyo, entre otros. ”

**Avances**

“ Se cargan evidencias del último cuatrimestre a Reportar de la regional, en el aplicativo SVE. Se realiza seguimiento constante. ”

**7.7. Número de adolescentes y jóvenes atendidos en las ofertas para el reconocimiento de sus derechos y construcción de sus proyectos de vida.**

**Código del Indicador:** PA-172. **Estado del Indicador:** Adecuado. **Área del Indicador:** Dirección de Primera Infancia. **Objetivo:** Medir el cumplimiento a la gestión del esquema de apoyo a la supervisión de la Dirección de Primera Infancia. Se puede ver que la regional obtuvo un avance de 99.0% en el indicador y que, en el ordenamiento a nivel nacional, Guainía queda en la posición No. 1 de 33.

**Código del Indicador:** M6-PM1-04. **Estado del Indicador:** Adecuado. **Área del Indicador:** Dirección de Adolescencia y Juventud. **Objetivo:** Conocer el número de adolescentes y jóvenes atendidos en programas para el reconocimiento de sus derechos y la construcción de sus proyectos de vida. Se puede ver que la regional obtuvo un avance de 95.8% en el indicador y que, en el ordenamiento a nivel nacional, Guainía queda en la posición No. 23 de 33.



**Avances**

“ El indicador alcanzo un 95.8 atendiendo 1269 jóvenes y adolescentes. ”

**Avances**

“ Se logra cargar a tiempo los documentos soportes solicitados para dar cumplimiento al indicador PA172. ”

**7.8. Porcentaje de cumplimiento a la gestión del esquema de apoyo a la supervisión.**

**7.9. Tasa de Accidentalidad Regionales Pequeñas**

**Código del Indicador:** A1-PA4-06. **Estado del Indicador:** Óptimo. **Área del Indicador:** Dirección de Gestión Humana. **Objetivo:** Mide el porcentaje de los casos de accidentes de trabajo ocurridos en las Regionales Pequeñas con el propósito de evidenciar el promedio de casos presentados en el período por Regional Se puede ver que la regional obtuvo un



avance de 1.7% en el indicador y que, en el ordenamiento a nivel nacional, Guainía queda en la posición No. 4 de 20.



**Avances**

“ No se presentaron accidentes laborales dentro del periodo a evaluar. ”

**Avances**

“ De acuerdo en lo establecido en la línea base el consumo para la regional Guainía es de 1.6 y se obtuvo un consumo por cápita de 1.3; este resultado se debe que desde el ejes ambiental se recalca de manera constante de la implementacion de buenas prácticas ambientales sobre el uso eficiente del ahorro de agua. ”

**7.10. Número de metros cúbicos de agua consumidos por persona**

**Código del Indicador:** A5-PA3-07. **Estado del Indicador:** Óptimo. **Área del Indicador:** Dirección Administrativa. **Objetivo:** Propender por mantener o disminuir el consumo per cápita de agua en la Sede de la Dirección General y las Regionales del ICBF, frente a los consumos percapita establecidos Se puede ver que la regional obtuvo un avance de 37.5% en el indicador y que, en el ordenamiento a nivel nacional, Guainía queda en la posición No. 24 de 28.

**7.11. Número de kilovatios de energía consumidos por persona**

**Código del Indicador:** A5-PA3-08. **Estado del Indicador:** Óptimo. **Área del Indicador:** Dirección Administrativa. **Objetivo:** Propender por mantener o disminuir el consumo per cápita de energía en la Sede de la Dirección General y las Regionales del ICBF, frente a los consumos percapita establecidos Se puede ver que la regional obtuvo un avance de 68.2% en el indicador y que, en el ordenamiento a nivel nacional, Guainía queda en la posición No. 13 de 32.

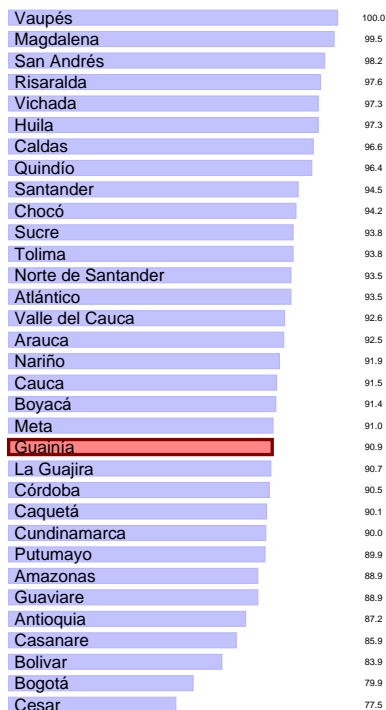
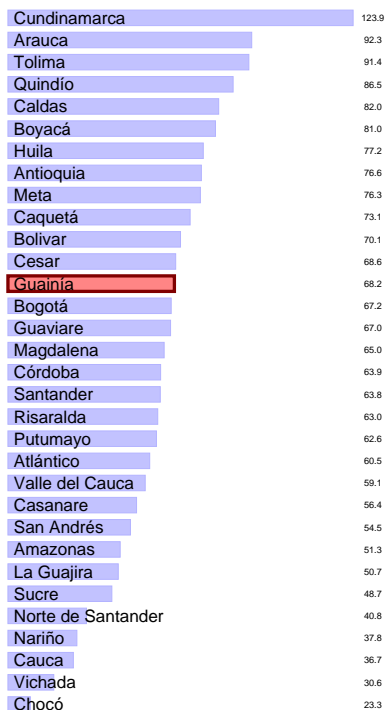

**Avances**

“ Se obtuvo un estado óptimo debido a desde el eje ambiental se recalca de manera constante de la implementación de buenas prácticas ambientales sobre el ahorro de energía, por medio de capacitaciones y sensibilización, correos, tips y sanciones. ”

**Avances**

“ Se programo las actividades de capacitación para los funcionarios de la regional obteniendo una participación optima por parte de los servidores. ”

**7.12. Porcentaje de servidores capacitados**

**Código del Indicador:** PA-48. **Estado del Indicador:** Óptimo. **Área del Indicador:** Dirección de Gestión Humana. **Objetivo:** Medir la proporción de servidores que se han capacitado durante el periodo Se puede ver que la regional obtuvo un avance de 90.9% en el indicador y que, en el ordenamiento a nivel nacional, Guainía queda en la posición No. 21 de 33.

**7.13. Porcentaje de uso de los sistemas de información propios del ICBF**

**Código del Indicador:** A11-PT3-02. **Estado del Indicador:** Óptimo. **Área del Indicador:** Dirección de Información y Tecnología. **Objetivo:** Evaluar que todos los servidores públicos y contratistas, que hacen parte de los procesos acordes con la dependencia del nivel regional, usen los sistemas de información definidos por el ICBF Se puede ver que la regional obtuvo un avance de 97.9% en el indicador y que, en el ordenamiento a nivel nacional, Guainía queda en la posición No. 15 de 33.

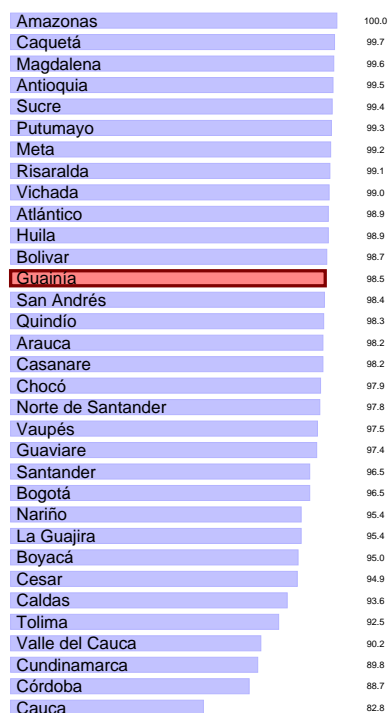
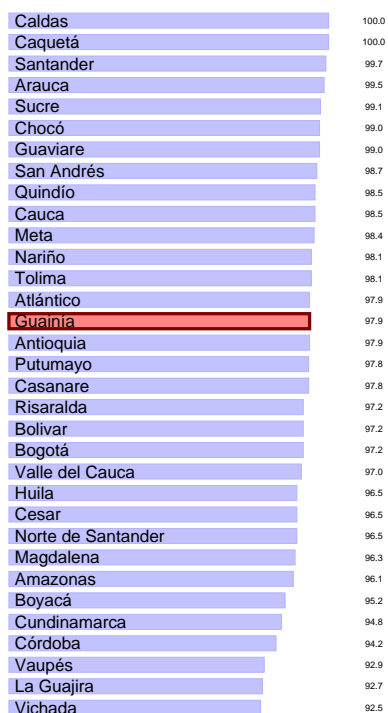

#### Avances

“ Se realiza reporte de los usuarios que no usan los sistemas, para que sean desactivados. ”

#### Avances

“ Se logra dar cumplimiento a cada uno de los planes de trabajo de los ejes calidad, SST, SGSI y ambiental y registrar sus evidencias dentro del término. ”

### 7.14. Porcentaje de avance del cumplimiento de actividades de implementación y mantenimiento del Modelo de Planeación y Sistema Integrado de Gestión

**Código del Indicador:** PA-201. **Estado del Indicador:** Óptimo. **Área del Indicador:** Dirección de Planeación y Control de Gestión. **Objetivo:** Medir el cumplimiento de las actividades programadas para la implementación y mantenimiento del Modelo de Planeación y Sistema Integrado de Gestión durante la vigencia. Se puede ver que la regional obtuvo un avance de 98.5% en el indicador y que, en el ordenamiento a nivel nacional, Guainía queda en la posición No. 13 de 33.

### 7.15. Porcentaje de niños, niñas y mujeres gestantes en servicios de educación inicial en el marco de la atención integral cuyas familias participan en procesos de formación.

**Código del Indicador:** M1-PM1-06. **Estado del Indicador:** Óptimo. **Área del Indicador:** Dirección de Primera Infancia. **Objetivo:** Conocer el porcentaje de niños, niñas y mujeres gestantes en servicios de educación inicial en el marco de la atención integral, cargados en el CUÉNTAME, cuyas familias a la fecha de corte, participan en procesos de formación. Se puede ver que la regional obtuvo un avance de 99.1% en el indicador y que, en el ordenamiento a nivel nacional, Guainía queda en la posición No. 20 de 33.



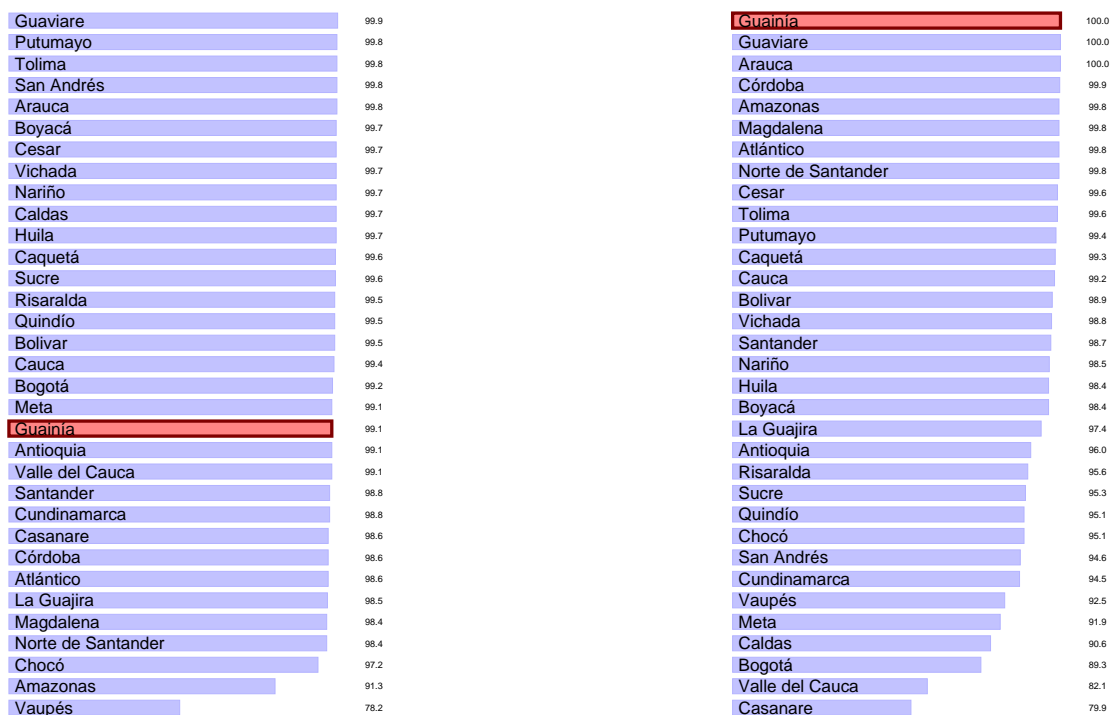

#### Avances

“ Se reporta un avance 100 con estado en ÓPTIMO. la cual se efectuó el cargue de información de los encuentros grupales y hogares con su totalidad al 100 ”

#### Avances

“ al corte de diciembre, la totalidad de cupos contratados en las modalidades de PI, fueron ejecutados y registrados en el aplicativo SIM. ”

### 7.16. Porcentaje de cupos contratados en los servicios de atención integral a la Primera Infancia, con registro de ejecución en Metas Sociales y Financieras (MSyF).

**Código del Indicador:** M1-PM1-15. **Estado del Indicador:** Óptimo. **Área del Indicador:** Dirección de Primera Infancia. **Objetivo:** Conocer la relación de cupos asignados que fueron programados y ejecutados para la atención de niñas, niños y mujeres gestantes en los servicios integrales de atención a la Primera Infancia, de forma mensual, de acuerdo con el consolidado oficial definitivo que es publicado en la Intranet Institucional. Se puede ver que la regional obtuvo un avance de 100.0% en el indicador y que, en el ordenamiento a nivel nacional, Guainía queda en la posición No. 1 de 33.

### 7.17. Porcentaje de gestión de acciones de mejora

**Código del Indicador:** A13-PE2-05. **Estado del Indicador:** Óptimo. **Área del Indicador:** Dirección de Planeación y Control de Gestión. **Objetivo:** Medir y hacer seguimiento a la gestión de las acciones de mejora identificadas en la Sede de la Dirección General y Regionales de la entidad Se puede ver que la regional obtuvo un avance de 100.0% en el indicador y que, en el ordenamiento a nivel nacional, Guainía queda en la posición No. 22 de 33.

Tolima	100.0	Vichada	100.0
Santander	100.0	Vaupés	100.0
Nariño	100.0	Guaviare	100.0
Boyacá	100.0	<b>Guainía</b>	100.0
Vaupés	100.0	Amazonas	100.0
Huila	100.0	San Andrés	100.0
Atlántico	100.0	Putumayo	100.0
Quindío	100.0	Casanare	100.0
San Andrés	100.0	Arauca	100.0
Bogotá	100.0	Valle del Cauca	100.0
Sucre	100.0	Tolima	100.0
La Guajira	100.0	Sucre	100.0
Putumayo	100.0	Santander	100.0
Norte de Santander	100.0	Risaralda	100.0
Valle del Cauca	100.0	Quindío	100.0
Magdalena	100.0	Norte de Santander	100.0
Guaviare	100.0	Nariño	100.0
Caquetá	100.0	Meta	100.0
Antioquia	100.0	Magdalena	100.0
Caldas	100.0	La Guajira	100.0
Meta	100.0	Huila	100.0
<b>Guainía</b>	100.0	Chocó	100.0
Bolívar	100.0	Cundinamarca	100.0
Risaralda	100.0	Córdoba	100.0
Arauca	100.0	Cesar	100.0
Chocó	100.0	Cauca	100.0
Cauca	100.0	Caquetá	100.0
Cundinamarca	97.4	Caldas	100.0
Córdoba	97.0	Boyacá	100.0
Amazonas	92.7	Bolívar	100.0
Cesar	90.1	Bogotá	100.0
Casanare	83.3	Atlántico	100.0
Vichada	55.0	Antioquia	98.9

#### Avances

“ Se logra dar cierre eficaz a la AC 01093 y a las 4 oportunidades de mejora generadas por el SIGE. ”

#### Avances

“ Se da cumplimiento total de acuerdo con la meta del cuatrienio para agentes educativos capacitados que participan en la estrategia de IEC para la promoción de hábitos y estilos de vida saludable. Capacitando a los agentes de diferentes operadores. ”

7.18. **Número de agentes educativos capacitados que participan en la estrategia de información, educación y comunicación para la promoción de hábitos y estilos de vida saludables.**

7.19. **Porcentaje de reservas gestionadas dentro del total de la reserva presupuestal trasladada**

**Código del Indicador:** PA-162. **Estado del Indicador:** Óptimo. **Área del Indicador:** Dirección de Nutrición. **Objetivo:** Establecer el número de agentes educativos que participan en la estrategia de información, educación y comunicación. Se puede ver que la regional obtuvo un avance de 100.0% en el indicador y que, en el ordenamiento a nivel nacional, Guainía queda en la posición No. 4 de 33.

**Código del Indicador:** A2-PA1-06. **Estado del Indicador:** Óptimo. **Área del Indicador:** Dirección Financiera. **Objetivo:** Medir el Índice porcentual de los pagos y liberaciones de la Reserva Presupuestal trasladada, con el fin de evaluar la ejecución de la Reserva constituida. Se puede ver que la regional obtuvo un avance de 100.0% en el indicador y que, en el ordenamiento a nivel nacional, Guainía queda en la posición No. 19 de 33.

Vichada	100.0
Caquetá	100.0
Huila	100.0
Amazonas	100.0
Norte de Santander	100.0
Caldas	100.0
Bolívar	100.0
Chocó	100.0
Cundinamarca	100.0
Guaviare	100.0
Atlántico	100.0
Meta	100.0
Bogotá	100.0
Casanare	100.0
Arauca	100.0
Magdalena	100.0
Vaupés	100.0
Risaralda	100.0
<b>Guainía</b>	100.0
Boyacá	100.0
Tolima	100.0
Sucre	100.0
San Andrés	100.0
Putumayo	100.0
Cesar	100.0
Quindío	100.0
Nariño	100.0
Santander	100.0
Antioquia	99.7
Valle del Cauca	96.7
La Guajira	93.5
Córdoba	87.9
Cauca	84.9

Vichada	100.0
Vaupés	100.0
Guaviare	100.0
<b>Guainía</b>	100.0
Amazonas	100.0
San Andrés	100.0
Putumayo	100.0
Casanare	100.0
Arauca	100.0
Valle del Cauca	100.0
Tolima	100.0
Sucre	100.0
Santander	100.0
Risaralda	100.0
Quindío	100.0
Norte de Santander	100.0
Nariño	100.0
Meta	100.0
Magdalena	100.0
La Guajira	100.0
Huila	100.0
Chocó	100.0
Cundinamarca	100.0
Córdoba	100.0
Cesar	100.0
Cauca	100.0
Caquetá	100.0
Caldas	100.0
Boyacá	100.0
Bolívar	100.0
Bogotá	100.0
Atlántico	100.0
Antioquia	100.0

#### Avances

“ la totalidad de las reservas se terminaron de gestionar en el mes de septiembre. ”

#### 7.20. Número de municipios y departamentos asistidos técnicamente en el ciclo de gestión de la política pública de primera infancia, infancia y adolescencia y fortalecimiento familiar

**Código del Indicador:** PA-90. **Estado del Indicador:** Óptimo. **Área del Indicador:** Dirección del Sistema Nacional de Bienestar Familiar. **Objetivo:** Medir los avances en el acompañamiento técnico a las entidades territoriales en el ciclo de gestión de la Política Pública de primera Infancia, Infancia Adolescencia y fortalecimiento familiar. Se puede ver que la regional obtuvo un avance de 100.0 % en el indicador y que, en el ordenamiento a nivel nacional, Guainía queda en la posición No. 30 de 33.

#### Avances

“ Durante el cuarto trimestre se realiza asistencia técnica a las 3 entidades territoriales (departamento y municipios de Inírida y Barrancominas) en el ciclo de gestión de la política pública de primera infancia, infancia, adolescencia y familia. A nivel departamental se acompaña el proceso en la implementación de Territorios Amigos de la Niñez. Al municipio de Inírida en el Modelo de Gestión Territorial. ”

#### 7.21. Porcentaje de colaboradores nuevos con inducción virtual

**Código del Indicador:** A1-PA4-05. **Estado del Indicador:** Óptimo. **Área del Indicador:** Dirección de Gestión Humana. **Objetivo:** Medir el porcentaje de colaboradores nuevos que realizan la inducción virtual. Se puede ver que la regional obtuvo un avance de 100.0 % en el indicador y que, en el ordenamiento a nivel nacional, Guainía queda en la posición No. 7 de 32.



**Avances**

“ se realizó en el mes de Diciembre, la inducción de un colaborador nuevo, vinculado ese mes. ”

**Avances**

“ se cumplió con la cantidad de agentes educativos, institucionales y comunitarios vinculados al proceso de formación. ”

**7.22. Número de agentes educativos, institucionales y comunitarios participantes de procesos de formación.**

**Código del Indicador:** PA-193. **Estado del Indicador:** Óptimo. **Área del Indicador:** Dirección de Adolescencia y Juventud. **Objetivo:** Conocer el número de agentes educativos, institucionales y comunitarios formados en derechos sexuales y derechos reproductivos, de acuerdo con lo establecido en la Estrategia Nacional Intersectorial para la Prevención de Embarazo en la Adolescencia. Se puede ver que la regional obtuvo un avance de 100.0 % en el indicador y que, en el ordenamiento a nivel nacional, Guainía queda en la posición No. 26 de 33.

**7.23. Porcentaje de cumplimiento de las actividades de los Planes de Gestión Ambiental**

**Código del Indicador:** PA-185. **Estado del Indicador:** Óptimo. **Área del Indicador:** Dirección Administrativa. **Objetivo:** Medir el cumplimiento de la implementación de los Planes de Gestión Ambiental del ICBF. Se puede ver que la regional obtuvo un avance de 100.0 % en el indicador y que, en el ordenamiento a nivel nacional, Guainía queda en la posición No. 4 de 33.

Cauca	100.0
Nariño	100.0
Sucre	100.0
<b>Guainía</b>	100.0
Meta	100.0
Boyacá	100.0
Amazonas	100.0
Huila	100.0
Antioquia	100.0
Putumayo	100.0
La Guajira	100.0
Cesar	100.0
Casanare	100.0
Vichada	100.0
Santander	100.0
Norte de Santander	100.0
Cundinamarca	100.0
Bolivar	100.0
Guaviare	100.0
Arauca	100.0
Córdoba	100.0
Quindío	100.0
Chocó	100.0
San Andrés	100.0
Tolima	100.0
Atlántico	100.0
Magdalena	100.0
Caquetá	100.0
Vaupés	100.0
Bogotá	99.7
Risaralda	99.1
Caldas	98.8
Valle del Cauca	97.5

Vichada	100.0
Vaupés	100.0
Guaviare	100.0
<b>Guainía</b>	100.0
Amazonas	100.0
San Andrés	100.0
Putumayo	100.0
Casanare	100.0
Arauca	100.0
Valle del Cauca	100.0
Tolima	100.0
Sucre	100.0
Santander	100.0
Risaralda	100.0
Quindío	100.0
Norte de Santander	100.0
Nariño	100.0
Meta	100.0
Magdalena	100.0
La Guajira	100.0
Huila	100.0
Chocó	100.0
Cundinamarca	100.0
Córdoba	100.0
Cesar	100.0
Cauca	100.0
Caquetá	100.0
Caldas	100.0
Boyacá	100.0
Bolivar	100.0
Bogotá	100.0
Atlántico	100.0
Antioquia	100.0

#### Avances

“ Se cumplieron con todas las actividades establecidas en el plan de trabajo, por medio de los programas: comunicación y sensibilización, manejo de zonas verdes, contractual, residuos, etc. ”

#### 7.24. Número de municipios y departamentos monitoreados en la operación de las instancias del SNBF

**Código del Indicador:** PA-92. **Estado del Indicador:** Óptimo. **Área del Indicador:** Dirección del Sistema Nacional de Bienestar Familiar. **Objetivo:** Realizar seguimiento al monitoreo del funcionamiento de las instancias de decisión, operación, desarrollo técnico y participación del SNBF en el ámbito territorial. Se puede ver que la regional obtuvo un avance de 100.0 % en el indicador y que, en el ordenamiento a nivel nacional, Guainía queda en la posición No. 30 de 33.

#### Avances

“ En el tercer trimestre se realiza acompañamiento en la operación de las instancias del SNBF en las 3 entidades territoriales (departamento, municipios de Inírida y Barrancominas). Se realiza el monitoreo tanto cualitativo como cuantitativo de la operación de las instancias del SNBF. Se brinda asistencia técnica para la operación del Consejo de Política Social, la mesa de primera infancia, infancia, adolescencia y fortalecimiento familiar, instancias de desarrollo técnico y la mesa de participación de NNA. ”

#### 7.25. Porcentaje de cumplimiento de las actividades definidas en los planes de tratamiento de riesgos de seguridad y privacidad de la información y seguridad digital

**Código del Indicador:** PA-142. **Estado del Indicador:** Óptimo. **Área del Indicador:** Dirección de Información y Tecnología. **Objetivo:** Determinar el porcentaje de cumplimiento de las actividades definidas en los planes



de tratamiento de riesgos de seguridad y privacidad de la información, seguridad digital ubicados en zonas extremo, alto y moderado Se puede ver que la regional obtuvo un avance de 100.0% en el indicador y que, en el ordenamiento a nivel nacional, Guainía queda en la posición No. 3 de 30.

las niñas, niños y adolescentes víctimas del desplazamiento forzado por conflicto armado, en riesgo inminente de desplazamiento o afectados por situación de desastre, con proceso de acompañamiento psicosocial por las Unidades Móviles. Se puede ver que la regional obtuvo un avance de 100.0% en el indicador y que, en el ordenamiento a nivel nacional, Guainía queda en la posición No. 30 de 33.



**Avances**

“ Se reportan las actividades plasmadas en el plan de trabajo en el aplicativo SVE. ”

**7.26. Porcentaje de niñas, niños y adolescentes víctimas del desplazamiento forzado por conflicto armado, en riesgo inminente de desplazamiento o afectados por situación de desastre, con proceso de acompañamiento psicosocial por las Unidades Móviles**

**Avances**

“ Se logra el diagnóstico inicial e inicio de acompañamiento psicosocial a residentes en las comunidades del río. Se tiene relación respetuosa y cooperativa entre autoridades indígenas, quienes acompañaron al equipo en las actividades colectivas y jornadas con las familias. Se focalizaron familias víctimas de desplazamiento forzado entre otras. ”

**Código del Indicador:** PA-34. **Estado del Indicador:** Óptimo. **Área del Indicador:** Dirección de Protección. **Objetivo:** Identificar la proporción de



7.27. Porcentaje de cumplimiento en el registro de los contratos y/o convenios en SITCO

7.28. Porcentaje de cobertura del Plan de Bienestar y Plan de Incentivos

**Código del Indicador:** PA-226. **Estado del Indicador:** Óptimo. **Área del Indicador:** Dirección de Contratación. **Objetivo:** Conocer el nivel de cumplimiento de registro de la gestión contractual adelantada en la herramienta SITCO de la Sede de la Dirección General y las Regionales. Se puede ver que la regional obtuvo un avance de 100.0% en el indicador y que, en el ordenamiento a nivel nacional, Guainía queda en la posición No. 2 de 33.

**Código del Indicador:** PA-46. **Estado del Indicador:** Óptimo. **Área del Indicador:** Dirección de Gestión Humana. **Objetivo:** Medir la participación de los servidores públicos en las actividades de bienestar social e incentivos durante la vigencia (sin repetidos) Se puede ver que la regional obtuvo un avance de 100.0% en el indicador y que, en el ordenamiento a nivel nacional, Guainía queda en la posición No. 8 de 33.

Vichada	100.0
Guainía	100.0
Bogotá	100.0
Valle del Cauca	100.0
Tolima	100.0
Putumayo	100.0
Norte de Santander	100.0
Caldas	100.0
Caquetá	100.0
Boyacá	100.0
San Andrés	100.0
Chocó	100.0
La Guajira	100.0
Magdalena	100.0
Meta	100.0
Córdoba	100.0
Antioquia	100.0
Cesar	100.0
Quindío	100.0
Risaralda	100.0
Guaviare	100.0
Huila	100.0
Arauca	100.0
Nariño	100.0
Cauca	100.0
Atlántico	100.0
Amazonas	99.0
Cundinamarca	98.7
Vaupés	98.4
Casanare	97.9
Bolívar	97.8
Sucre	97.6
Santander	97.5

Valle del Cauca	100.0
Nariño	100.0
Bolívar	100.0
Caquetá	100.0
Boyacá	100.0
Cundinamarca	100.0
Atlántico	100.0
Guainía	100.0
Córdoba	100.0
Meta	100.0
Norte de Santander	100.0
Vichada	100.0
Huila	100.0
Vaupés	100.0
La Guajira	100.0
Guaviare	100.0
Magdalena	100.0
Putumayo	100.0
Cauca	100.0
Antioquia	100.0
Santander	100.0
Quindío	100.0
Risaralda	100.0
Tolima	100.0
San Andrés	100.0
Sucre	99.4
Caldas	99.1
Chocó	98.5
Bogotá	98.4
Cesar	97.9
Amazonas	97.8
Arauca	97.0
Casanare	94.1

Avances

“ En el mes de diciembre se realizaron 28 registros en el aplicativo sitco. correspondiente a 66 Contratos nuevos (En ejecución SITCO - REPORTE DEL 13/12/2022 ) y 97 Modificaciones (Suscritas en SITCO - REPORTE DEL 13/12/2022 ) ”

Avances

“ Se realizo las actividades programadas en el plan de Bienestar social, logrando un cumplimiento en el 90, donde la participación d ellos funcionarios fue adecuada.Se cumplió con un porcentaje superior a la meta, esperando más participación en el futuro plan de BS. ”

**7.29. Porcentaje de peticiones ciudadanas atendidas oportunamente**

**7.30. Número de municipios priorizados con fortalecimiento de entornos protectores para la prevención de uso y utilización de niñas y niños.**

**Código del Indicador:** PA-131. **Estado del Indicador:** Óptimo. **Área del Indicador:** Dirección de Servicios y Atención. **Objetivo:** Realizar el seguimiento a la respuesta oportuna y congruente que se brinda a las peticiones ciudadanas registradas en SIM, dentro de los términos legalmente establecidos. Se puede ver que la regional obtuvo un avance de 100.0% en el indicador y que, en el ordenamiento a nivel nacional, Guainía queda en la posición No. 10 de 33.

**Código del Indicador:** PA-212. **Estado del Indicador:** Óptimo. **Área del Indicador:** Dirección de Infancia (DNA). **Objetivo:** Identificar los municipios priorizados por alertas del reclutamiento en donde se desarrollan los contenidos específicos de identificación y prevención de uso y utilización de niñas y niños. Se puede ver que la regional obtuvo un avance de 100.0% en el indicador y que, en el ordenamiento a nivel nacional, Guainía queda en la posición No. 4 de 30.

Caldas	100.0
Huila	100.0
Norte de Santander	100.0
Cauca	100.0
Meta	100.0
La Guajira	100.0
Cesar	100.0
Córdoba	100.0
Atlántico	100.0
<b>Guainía</b>	<b>100.0</b>
Caquetá	100.0
Chocó	100.0
Magdalena	100.0
Quindío	100.0
Nariño	100.0
Bolívar	99.9
Tolima	99.9
Valle del Cauca	99.8
Sucre	99.7
Boyacá	99.6
Guaviare	99.2
Risaralda	99.2
Cundinamarca	99.0
Santander	97.4
San Andrés	97.4
Casanare	96.6
Bogotá	96.2
Putumayo	96.1
Antioquia	95.0
Vaupés	94.4
Arauca	94.0
Amazonas	92.8
Vichada	91.3

Vaupés	100.0
Bogotá	100.0
Casanare	100.0
<b>Guainía</b>	<b>100.0</b>
Cesar	100.0
Huila	100.0
Quindío	100.0
Guaviare	100.0
Risaralda	100.0
Cundinamarca	100.0
Córdoba	100.0
Caldas	100.0
Chocó	100.0
Atlántico	100.0
Boyacá	100.0
Caquetá	100.0
Antioquia	100.0
Putumayo	100.0
Santander	100.0
Meta	100.0
Sucre	100.0
Nariño	100.0
Tolima	100.0
La Guajira	100.0
Arauca	100.0
Magdalena	100.0
Cauca	100.0
Norte de Santander	100.0
Valle del Cauca	100.0
Bolívar	95.2

**Avances**

“ Se logra el 100; gracias al cumplimiento de las acciones para la atención de las peticiones, con el cumplimiento de los términos legales, con seguir adecuadamente la realización de actuaciones en el SIM ”

**Avances**

“ Desde la DI se llevaron a cabo actividades en pro del fortalecimiento de los entornos protectores y prevención del uso y utilización de NN en los diferentes contextos. ”



**7.31. Porcentaje de mujeres con bajo peso en periodo de gestación, que logran ganar peso de forma adecuada de acuerdo con sus semanas de edad gestacional**

**7.32. Porcentaje de actas de finalización y cierre financiero generadas en la Sede de la Dirección General y Direcciones Regionales**

**Código del Indicador:** PA-26. **Estado del Indicador:** Óptimo. **Área del Indicador:** Dirección de Nutrición. **Objetivo:** Evaluar el efecto de la atención en la modalidad para la prevención de la desnutrición, sobre la ganancia de peso y estado nutricional de las mujeres gestantes que ingresan con bajo peso para la edad gestacional, luego de una intervención de mínimo 4 meses. Se puede ver que la regional obtuvo un avance de 100.0 % en el indicador y que, en el ordenamiento a nivel nacional, Guainía queda en la posición No. 2 de 29.

**Código del Indicador:** A6-PA2-01. **Estado del Indicador:** Óptimo. **Área del Indicador:** Dirección de Contratación. **Objetivo:** Determinar el avance en la generación de actas de finalización y cierre financiero para los contratos y convenios de la Sede de la Dirección General y Direcciones Regionales, respecto de los cuales el Instituto ya perdió competencia para liquidar por haberse agotado el término establecido. Se puede ver que la regional obtuvo un avance de 100.0 % en el indicador y que, en el ordenamiento a nivel nacional, Guainía queda en la posición No. 5 de 11.

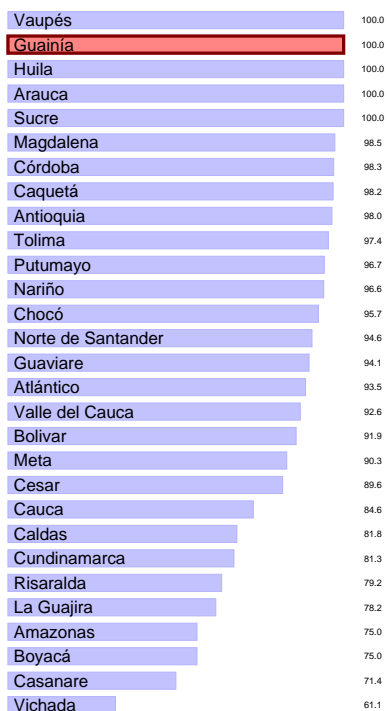

**Avances**

“ Se logra dar cumplimiento al seguimiento nutricional a mujeres gestantes por medio de la modalidad 1000 días. ”

**Avances**

“ Se logra el cierre del convenio 103; que estaba afectando la regional y procedía desde la dirección de PI. ”

**7.33. Porcentaje de oportunidad en la asignación de la primera boleta de citación a través del SEAC**

**Código del Indicador:** A10-PT1-06. **Estado del Indicador:** Óptimo. **Área del Indicador:** Dirección de Servicios y Atención. **Objetivo:** Realizar seguimiento al uso de la herramienta SEAC durante el periodo de medición a nivel regional. Se puede ver que la regional obtuvo un avance de 100.0% en el indicador y que, en el ordenamiento a nivel nacional, Guainía queda en la posición No. 5 de 33.

Bolívar	100.0
Caquetá	100.0
Tolima	100.0
Vaupés	100.0
<b>Guainía</b>	<b>100.0</b>
San Andrés	100.0
Quindío	100.0
Magdalena	100.0
Chocó	100.0
Guaviare	100.0
Nariño	100.0
Putumayo	100.0
Meta	100.0
Caldas	100.0
Cauca	100.0
Atlántico	100.0
Córdoba	100.0
Huila	100.0
Amazonas	100.0
La Guajira	100.0
Cesar	100.0
Sucre	100.0
Valle del Cauca	99.9
Santander	99.9
Bogotá	99.8
Cundinamarca	99.7
Risaralda	99.6
Antioquia	99.5
Norte de Santander	99.2
Boyacá	99.2
Casanare	97.5
Arauca	97.1
Vichada	90.9

**Código del Indicador:** PA-50. **Estado del Indicador:** Óptimo. **Área del Indicador:** Dirección Financiera. **Objetivo:** Medir la efectividad de la programación, distribución y ejecución del PAC - RECURSOS NACIÓN asignado para el pago de compromiso. Se puede ver que la regional obtuvo un avance de 100.0% en el indicador y que, en el ordenamiento a nivel nacional, Guainía queda en la posición No. 30 de 33.

Vichada	100.0
Vaupés	100.0
Guaviare	100.0
<b>Guainía</b>	<b>100.0</b>
Amazonas	100.0
San Andrés	100.0
Putumayo	100.0
Casanare	100.0
Arauca	100.0
Valle del Cauca	100.0
Tolima	100.0
Sucre	100.0
Santander	100.0
Risaralda	100.0
Quindío	100.0
Norte de Santander	100.0
Nariño	100.0
Meta	100.0
Magdalena	100.0
La Guajira	100.0
Huila	100.0
Chocó	100.0
Cundinamarca	100.0
Córdoba	100.0
Cesar	100.0
Cauca	100.0
Caquetá	100.0
Caldas	100.0
Boyacá	100.0
Bolívar	100.0
Bogotá	100.0
Atlántico	100.0
Antioquia	100.0

**Avances**

“ La asignación de citas es una responsabilidad del profesional de SyAC. El resultado del indicador refleja que las peticiones que requieren citación se han direccionado de manera correcta y en los términos correspondientes. ”

**Avances**

“ Se realizó la ejecución del total de PAC nación solicitado para el mes de diciembre, que correspondió principalmente para pago de contratos de aporte PI, adicionalmente fue para pago de HG y contrato de TEB. ”

**7.34. Porcentaje de ejecución de PAC Recursos Nación**

**7.35. Porcentaje de niños, niñas y adolescentes a los cuales se les resuelve su situación legal dentro de los términos definidos por la Ley.**

**Código del Indicador:** PA-32. **Estado del Indicador:** Óptimo. **Área del**

**Indicador:** Dirección de Protección. **Objetivo:** Identificar la proporción de niños, niñas y adolescentes a los cuales se les resuelve su situación legal dentro de los términos definidos por la Ley. Se puede ver que la regional obtuvo un avance de 100.0% en el indicador y que, en el ordenamiento a nivel nacional, Guainía queda en la posición No. 11 de 33.

**7.36. Porcentaje de cumplimiento de compromisos formulados en las mesas públicas y rendición pública de cuentas**

**Código del Indicador:** PA-98. **Estado del Indicador:** Óptimo. **Área del Indicador:** Dirección de Planeación y Control de Gestión. **Objetivo:** Hacer seguimiento a la ejecución de los compromisos adquiridos en los eventos de rendición pública de cuentas y mesas públicas con el fin de garantizar que se dé respuestas a los requerimientos de las partes interesadas. Se puede ver que la regional obtuvo un avance de 100.0% en el indicador y que, en el ordenamiento a nivel nacional, Guainía queda en la posición No. 21 de 23.

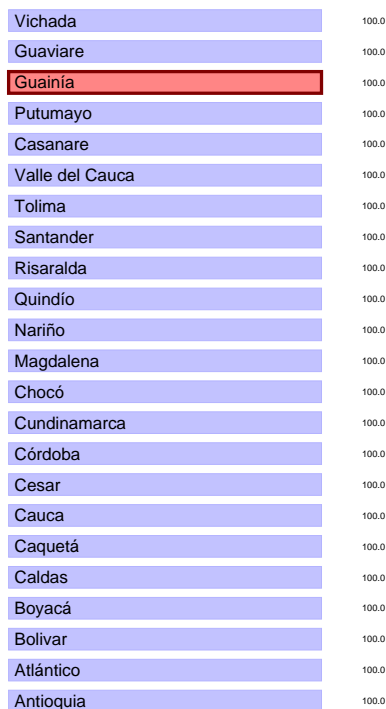

**Avances**

“ Gracias a la Revisión periódica de la Plataforma SIM por parte de la Coordinación del CZ, en cuanto a los indicadores y junto a la revisión de procesos constante en los Comités Consultivos PARD, ayudan a mantener el indicador en óptimo estado, de tal manera que se logra tener presente las acciones a realizar por parte de cada una de las Defensorías de Familia, quienes obran dentro de los procesos. ”

**Avances**

“ Se da cumplimiento total a los compromisos generados de la MP y RPC. Se reportan las evidencias a la Subdirección de mejoramiento de manera oportuna. ”

**7.37. Porcentaje de cumplimiento de los informes de seguimiento post adopción registrados en el Sistema de Información Misional - SIM**

**7.38. Porcentaje de cumplimiento en la ejecución de los planes de asistencia técnica realizada por la Dirección de Primera Infancia, Direcciones Regionales y Centros Zonales para el mejoramiento de la Educación Inicial en el marco de la atención integral.**

**Código del Indicador:** PA-41. **Estado del Indicador:** Óptimo. **Área del Indicador:** Dirección de Protección. **Objetivo:** Identificar la proporción de informes de seguimiento post adopción en el periodo establecido, de acuerdo al numero de niños, niñas y adolescentes adoptados, registrados en el SIM. Se puede ver que la regional obtuvo un avance de 100.0% en el indicador y que, en el ordenamiento a nivel nacional, Guainía queda en la posición No. 10 de 33.

**Código del Indicador:** M1-PM1-14. **Estado del Indicador:** Óptimo. **Área del Indicador:** Dirección de Primera Infancia. **Objetivo:** Conocer el cumplimiento de los planes de asistencia técnica realizada por la Dirección de Primera Infancia, Direcciones Regionales y Centros Zonales para el mejoramiento de la Educación Inicial en el marco de la atención integral. Se puede ver que la regional obtuvo un avance de 100.0% en el indicador y que, en el ordenamiento a nivel nacional, Guainía queda en la posición No. 31 de 33.

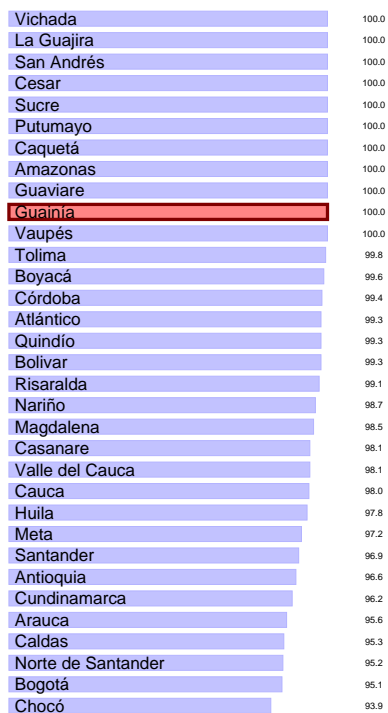

**Avances**

“ N/A, El CZ Inírida no cuenta con procesos a la fecha para realizar seguimiento post adopción ”

**Avances**

“ Se validaron las 45 asistencia técnica por tal motivo se cumplió al 100 ”

**7.39. Porcentaje de UDS que implementan la forma de atención presencial en los servicios de Primera Infancia**

**Código del Indicador:** A2-PA1-07. **Estado del Indicador:** Óptimo. **Área del Indicador:** Dirección Financiera. **Objetivo:** Medir el Índice porcentual de las cuentas por pagar trasladada Se puede ver que la regional obtuvo un avance de 100.0% en el indicador y que, en el ordenamiento a nivel nacional, Guainía queda en la posición No. 21 de 33.

**Código del Indicador:** M1-PM1-18. **Estado del Indicador:** Óptimo. **Área del Indicador:** Dirección de Primera Infancia. **Objetivo:** Conocer el porcentaje de UDS de los servicios de atención a la primera infancia que implementan la atención presencial respetando el distanciamiento mínimo y las condiciones de bioseguridad Se puede ver que la regional obtuvo un avance de 100.0% en el indicador y que, en el ordenamiento a nivel nacional, Guainía queda en la posición No. 6 de 33.

Amazonas	100.0
Casanare	100.0
Norte de Santander	100.0
Cauca	100.0
Putumayo	100.0
<b>Guainía</b>	<b>100.0</b>
Boyacá	100.0
Cesar	100.0
Atlántico	100.0
Chocó	100.0
Caquetá	100.0
Guaviare	100.0
Nariño	100.0
Vaupés	100.0
Bogotá	100.0
La Guajira	100.0
Caldas	100.0
Huila	100.0
Magdalena	100.0
Vichada	100.0
Córdoba	100.0
Tolima	100.0
Bolívar	100.0
San Andrés	100.0
Arauca	100.0
Quindío	100.0
Risaralda	99.9
Antioquia	99.9
Santander	99.9
Meta	99.8
Cundinamarca	99.7
Sucre	99.3
Valle del Cauca	98.5

Norte de Santander	100.0
Antioquia	100.0
Bolívar	100.0
Arauca	100.0
Risaralda	100.0
Nariño	100.0
Caldas	100.0
Caquetá	100.0
Guaviare	100.0
Cesar	100.0
San Andrés	100.0
Atlántico	100.0
Casanare	100.0
La Guajira	100.0
Amazonas	100.0
Boyacá	100.0
Chocó	100.0
Meta	100.0
Magdalena	100.0
Cauca	100.0
<b>Guainía</b>	<b>100.0</b>
Huila	100.0
Quindío	100.0
Putumayo	100.0
Bogotá	100.0
Santander	100.0
Cundinamarca	100.0
Valle del Cauca	100.0
Córdoba	100.0
Tolima	100.0
Vaupés	100.0
Sucre	99.9
Vichada	99.7

**Avances**

“ se validaron 84 unidades de servicio que se encontraba en atención por tal motivo se ejecuta al 100 ”

**Avances**

“ A corte de marzo, ya se había realizado el pago de las cuentas por pagar. ”

**7.40. Porcentaje de pagos de cuentas por pagar dentro del total de las cuentas trasladadas acumuladas**

**7.41. Número de niñas y niños atendidos en educación informal para el reconocimiento de sus derechos**

**Código del Indicador:** PA-213. **Estado del Indicador:** Óptimo. **Área del Indicador:** Dirección de Infancia (DNA). **Objetivo:** Identificar la participación de los niñas y niños entre los 6 y 13 años, 11 meses y 29 días en la oferta de servicios de la Dirección de Infancia Se puede ver que la regional obtuvo un avance de 100.0% en el indicador y que, en el ordenamiento a

nivel nacional, Guainía queda en la posición No. 22 de 33.

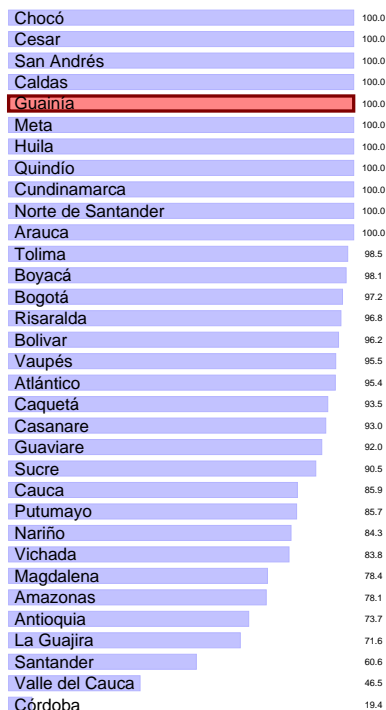
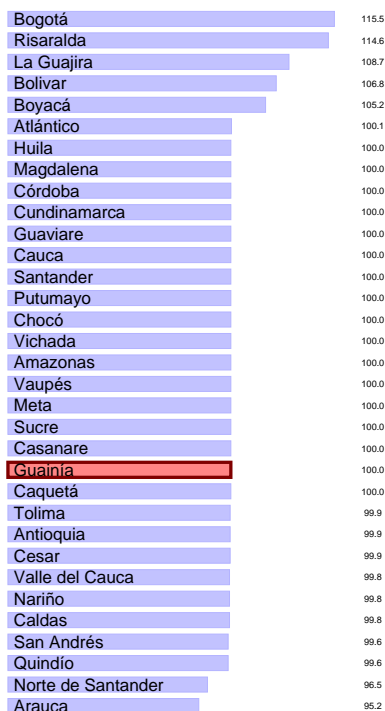

#### Avances

“ Se atendieron NN, desde la educación informal, en pro del reconocimiento de sus derechos. ”

#### Avances

“ Se da cumplimiento al cronograma establecido sobre el total de liquidaciones para la vigencia 2022. ”

#### 7.42. Porcentaje de contratos y convenios liquidados de la Sede de la Dirección General y Direcciones Regionales

**Código del Indicador:** PA-64. **Estado del Indicador:** Óptimo. **Área del Indicador:** Dirección de Contratación. **Objetivo:** Identificar el avance en la liquidación de contratos y convenios terminados de la Sede de la Dirección General y Direcciones Regionales. Se puede ver que la regional obtuvo un avance de 100.0 % en el indicador y que, en el ordenamiento a nivel nacional, Guainía queda en la posición No. 5 de 33.

#### 7.43. Porcentaje de cumplimiento de la ejecución de compromisos del presupuesto de acuerdo a la programación que realizaron las Regionales

**Código del Indicador:** A13-PE2-01. **Estado del Indicador:** Óptimo. **Área del Indicador:** Dirección de Planeación y Control de Gestión. **Objetivo:** Medir el cumplimiento de la programación presupuestal mediante la ejecución de los compromisos por parte de las Regionales con el fin de garantizar la ejecución de los recursos y cuyo cumplimiento mínimo al final de la vigencia sea el nivel alcanzado en la vigencia anterior. Se puede ver que la regional obtuvo un avance de 100.1 % en el indicador y que, en el ordenamiento a nivel nacional, Guainía queda en la posición No. 9 de 33.

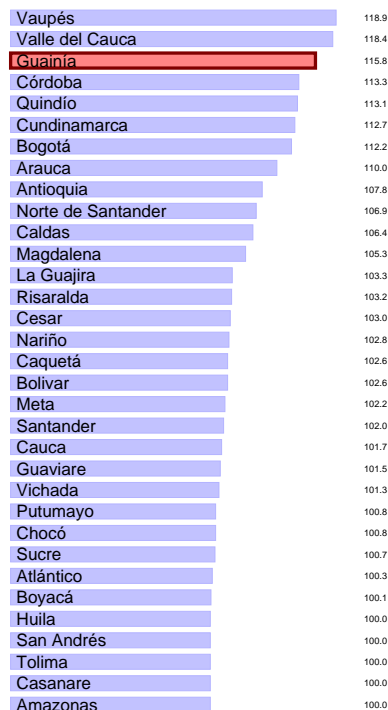

#### Avances

“ La ejecución de los compromisos se cumplió en un 98.5; para la diferencia 1.5 se constituyeron reservas y cuentas por pagar. ”

#### Avances

“ La meta de metros lineales de transferencia primaria al archivo central se cumplió desde el primer semestre de la vigencia 2022. ”

#### 7.44. Porcentaje de metros lineales de transferencia primaria al archivo central

#### 7.45. Porcentaje de los ingresos proyectados por Aporte Parafiscal 3% efectivamente recaudado

**Código del Indicador:** A5-PA3-02. **Estado del Indicador:** Óptimo. **Área del Indicador:** Dirección Administrativa. **Objetivo:** Realizar seguimiento y evaluación a la aplicación de los procesos técnicos de organización de archivos en soporte físico a los expedientes documentales. Se puede ver que la regional obtuvo un avance de 115.8% en el indicador y que, en el ordenamiento a nivel nacional, Guainía queda en la posición No. 3 de 33.

**Código del Indicador:** A2-PA1-05. **Estado del Indicador:** Óptimo. **Área del Indicador:** Dirección Financiera. **Objetivo:** Medir el recaudo efectivo acumulado mensual con relación a la proyección de recaudo acumulada definida para el periodo. Se puede ver que la regional obtuvo un avance de 116.0% en el indicador y que, en el ordenamiento a nivel nacional, Guainía queda en la posición No. 7 de 33.



Vichada	128.0
San Andrés	127.6
Amazonas	117.7
Chocó	117.2
Norte de Santander	116.7
Atlántico	116.1
<b>Guainía</b>	116.0
Cundinamarca	115.9
Antioquia	115.6
Vaupés	115.6
Bolívar	115.6
Bogotá	115.3
Guaviare	114.5
Meta	114.0
Nariño	113.8
Córdoba	113.6
Arauca	113.5
Valle del Cauca	113.0
Tolima	112.7
Santander	112.4
Caldas	112.4
Boyacá	112.2
Caquetá	112.2
Cauca	112.1
Sucre	112.0
La Guajira	112.0
Risaralda	111.6
Casanare	111.0
Magdalena	110.8
Quindío	110.7
Huila	110.3
Cesar	109.7
Putumayo	108.3

#### Avances

“ Con corte a 31 de diciembre de la vigencia 2022, hay un avance de gestión de la regional, de MIL OCHOCIENTOS TREINTA Y NUEVE MILLONES TRECIENTOS CINCUENTA Y CUATRO MIL NOVECIENTOS PESOS M/CTE (1.839.354.900); que equivale a un 116.27 de gestión, frente a la meta total anual programada acumulada periódica enero, febrero, marzo, abril, mayo, junio, julio, agosto, septiembre, octubre, noviembre y diciembre; el porcentaje mensual de diciembre es de un 110; el avance de ejecución en gestión anual de la regional fue de un,116.27 frente a la meta total anual programada cumpliéndose la meta total de ingresos de la vigencia 2022 ”



