



Instituto Colombiano de Bienestar Familiar  
Cecilia De la Fuente de Lleras  
Dirección de Planeación y Control de Gestión  
Subdirección de Monitoreo y Evaluación



GOBIERNO DE COLOMBIA

# Informe Integral de Monitoreo Regional Bolívar

Cuarto trimestre del año 2022



 ICBFColombia

[www.icbf.gov.co](http://www.icbf.gov.co)

 @ICBFColombia

 @icbfcolombiaoficial

Sede de la Dirección General  
Avenida carrera 68 No.64c – 75  
PBX: 437 7630

Línea gratuita nacional ICBF  
01 8000 91 8080



## **Instituto Colombiano de Bienestar Familiar**

**Presidente de la República** **Directora General**  
Gustavo Francisco Petro Urrego Concepción Baracaldo Aldana

**Subdirector General**  
Juan Carlos Urrutia

**Director de Planeación y Control de Gestión**  
Hortensia Maldonado Rodriguez

**Subdirector de Monitoreo y Evaluación**  
Leti Elizabeth Alonso Barbosa

**Subdirectora de Mejoramiento Organizacional**  
Yaneth Sarmiento Forero

**Subdirector(E) de Programación**  
Tarsicio Andres Osorio Rodriguez

**Equipo de Monitoreo**  
Jesus Arturo Arenas Mejía  
Paola Cristina Cuellar Yara  
Rocio Enciso Garzon  
Andres Felipe Ramirez Giraldo  
Willy Villalba Castillo  
Luis Gabriel Martinez Gonzalez

**Bogotá, D. C., Diciembre de 2022**



## Índice

1. Introducción	4
2. Tablero de control	5
2.1. Comparativo entre regionales	6
2.2. Resultados de los centros zonales de la Regional	8
2.3. Resultados por áreas	9
3. Indicadores Prioritarios (críticos y en riesgo)	10
3.1. Porcentaje de cumplimiento en el registro de multas y sanciones en RUES de la Cámara de Comercio por parte de la Sede de la Dirección General y las Direcciones Regionales	11
3.2. Porcentaje de cupos ejecutados en los servicios comunitarios para la atención a la primera infancia	13
3.3. Porcentaje de cumplimiento de la Gestión en el Plan Anual de Adquisiciones realizada a través de la información registrada en el Sistema de Información PACCO	15
3.4. Porcentaje de Cumplimiento del Plan de Mejoramiento suscrito con la CGR	17
3.5. Porcentaje de peticiones ciudadanas atendidas oportunamente	19
4. Monitoreo al Modelo de planeación y Sistema integrado de gestión	21
4.1. Resultados por dimensiones MIPG	21
4.2. Mapa estratégico	23
4.3. Resultados por procesos	25
5. Ejecución presupuestal	27
6. Conclusiones	28
7. Anexo	28
7.1. <b>Porcentaje de servidores capacitados</b>	29
7.2. <b>Porcentaje de adolescentes y jóvenes bajo protección del ICBF que lograron vincularse a procesos de formación para el trabajo y desarrollo humano y/o educación superior en el marco de la iniciativa de Alianzas estratégicas y Proyecto sueños.</b>	29
7.3. <b>Porcentaje de cumplimiento a la gestión del esquema de apoyo a la supervisión.</b>	30
7.4. <b>Número de municipios priorizados con fortalecimiento de entornos protectores para la prevención de uso y utilización de niñas y niños.</b>	30
7.5. <b>Porcentaje de contratos y convenios liquidados de la Sede de la Dirección General y Direcciones Regionales</b>	31
7.6. <b>Porcentaje de cumplimiento en el registro de los contratos y/o convenios en SITCO</b>	31
7.7. <b>Porcentaje de cupos contratados en los servicios de atención integral a la Primera Infancia, con registro de ejecución en Metas Sociales y Financieras (MSyF).</b>	32
7.8. <b>Porcentaje de niños, niñas y adolescentes a los cuales se les resuelve su situación legal dentro de los términos definidos por la Ley.</b>	32
7.9. <b>Porcentaje de niños, niñas y mujeres gestantes en servicios de educación inicial en el marco de la atención integral que cuentan con esquema de vacunación completo de acuerdo con la edad.</b>	33
7.10. <b>Tasa de Accidentalidad Regionales Grandes y Medianas</b>	33
7.11. <b>Número de kilovatios de energía consumidos por persona</b>	34
7.12. <b>Número de metros cúbicos de agua consumidos por persona</b>	34
7.13. <b>Porcentaje de niños, niñas y mujeres gestantes en servicios de educación inicial en el marco de la atención integral que cuentan con seguimiento nutricional</b>	35
7.14. <b>Porcentaje de mujeres con bajo peso en periodo de gestación, que logran ganar peso de forma adecuada de acuerdo con sus semanas de edad gestacional</b>	35
7.15. <b>Porcentaje de uso de los sistemas de información propios del ICBF</b>	36
7.16. <b>Porcentaje de avance del cumplimiento de actividades de implementación y mantenimiento del Modelo de Planeación y Sistema Integrado de Gestión</b>	36
7.17. <b>Porcentaje de niñas y niños menores de 5 años atendidos que mejoran su estado nutricional</b>	37
7.18. <b>Porcentaje de cumplimiento de los informes de seguimiento post adopción registrados en el Sistema de Información Misional - SIM</b>	37
7.19. <b>Porcentaje de niños, niñas y mujeres gestantes en servicios de educación inicial en el marco de la atención integral cuyas familias participan en procesos de formación.</b>	38
7.20. <b>Porcentaje de niñas y niños en Primera Infancia que cuentan con atenciones priorizadas en el marco de la atención integral.</b>	38
7.21. <b>Porcentaje de niños, niñas y mujeres gestantes en servicios de educación inicial en el marco de la atención integral que cuentan con documento de identificación.</b>	39
7.22. <b>Porcentaje de niños, niñas y adolescentes CON características y necesidades especiales, que logran tener una familia asignada.</b>	39
7.23. <b>Porcentaje de niñas, niños y adolescentes víctimas del desplazamiento forzado por conflicto armado, en riesgo inminente de desplazamiento o afectados por situación de desastre, con proceso de acompañamiento psicosocial por las Unidades Móviles</b>	40
7.24. <b>Porcentaje de actuaciones judiciales realizadas para el saneamiento judicial de bienes.</b>	40
7.25. <b>Número de familias con personas con discapacidad beneficiarias de acompañamiento familiar psicosocial</b>	41



7.26.	Porcentaje de UDS que implementan la forma de atención presencial en los servicios de Primera Infancia	41
7.27.	Porcentaje de ejecución de PAC Recursos Nación	42
7.28.	Porcentaje de cobertura del Plan de Bienestar y Plan de Incentivos	42
7.29.	Número de agentes educativos, institucionales y comunitarios participantes de procesos de formación.	43
7.30.	Porcentaje de cumplimiento en la ejecución de los planes de asistencia técnica realizada por la Dirección de Primera Infancia, Direcciones Regionales y Centros Zonales para el mejoramiento de la Educación Inicial en el marco de la atención integral.	43
7.31.	Porcentaje de cumplimiento de las actividades definidas en los planes de tratamiento de riesgos de seguridad y privacidad de la información y seguridad digital	44
7.32.	Porcentaje acumulado de derechos de petición atendidos (gestión y cierre en SIM)	44
7.33.	Porcentaje de cumplimiento de las actividades de los Planes de Gestión Ambiental	45
7.34.	Porcentaje de avance del cumplimiento de Planes de Tratamiento de Riesgos	45
7.35.	Porcentaje de gestión de acciones de mejora	46
7.36.	Porcentaje de pagos de cuentas por pagar dentro del total de las cuentas trasladadas acumuladas	46
7.37.	Número de municipios y departamentos asistidos técnicamente en el ciclo de gestión de la política pública de primera infancia, infancia y adolescencia y fortalecimiento familiar	47
7.38.	Porcentaje de reservas gestionadas dentro del total de la reserva presupuestal trasladada	47
7.39.	Número de agentes educativos capacitados que participan en la estrategia de información, educación y comunicación para la promoción de hábitos y estilos de vida saludables.	48
7.40.	Porcentaje de actuaciones judiciales con gestión dentro de los términos y registrada en el Sistema Único de Gestión e Información Litigiosa del Estado - eKOGUI.	48
7.41.	Porcentaje de cumplimiento de compromisos formulados en las mesas públicas y rendición pública de cuentas	49
7.42.	Porcentaje de conciliaciones pre-judiciales gestionados en eKOGUI	49
7.43.	Porcentaje de actas de finalización y cierre financiero generadas en la Sede de la Dirección General y Direcciones Regionales	50
7.44.	Número de municipios y departamentos monitoreados en la operación de las instancias del SNBF	50
7.45.	Porcentaje de oportunidad en la asignación de la primera boleta de citación a través del SEAC	51
7.46.	Porcentaje de colaboradores nuevos con inducción virtual	51
7.47.	Porcentaje de cumplimiento de la ejecución de compromisos del presupuesto de acuerdo a la programación que realizaron las Regionales	52
7.48.	Porcentaje de metros lineales de transferencia primaria al archivo central	52
7.49.	Número de niñas, niños y adolescentes con discapacidad atendidos desde la Modalidad De Tú a Tú	53
7.50.	Número de niñas y niños atendidos en educación informal para el reconocimiento de sus derechos	53
7.51.	Número de adolescentes y jóvenes atendidos en las ofertas para el reconocimiento de sus derechos y construcción de sus proyectos de vida.	54
7.52.	Porcentaje de los ingresos proyectados por Aporte Parafiscal 3 % efectivamente recaudado	54
7.53.	Número de niñas y niños atendidos en la modalidad Katúnaa.	55
7.54.	Número de municipios PDET que cuenta con la atención de todas las ofertas para la Adolescencia y Juventud.	55



## 1. Introducción

El Instituto Colombiano de Bienestar Familiar (ICBF) tiene como visión liderar la construcción de un país en el que los niños, niñas, adolescentes y familias se desarrollen en condiciones de equidad y libres de violencias. Para el ICBF es fundamental promover la excelencia al interior de todos los procesos que ejecuta la entidad. Por ello, no solo planificamos las metas y objetivos, sino que contamos con un proceso de monitoreo y seguimiento a la gestión institucional que permite conocer el desempeño frente a las metas programadas. El objetivo es impactar en la mejora de los procesos y los resultados.

La Dirección de Planeación y Control de Gestión a través de la Subdirección de Monitoreo y Evaluación ha desarrollado el Sistema Integral de Monitoreo y Evaluación Institucional (SIMEI), el cual permite la sistematización de los datos generados por los procesos del ICBF y su evaluación a través de salidas gerenciales (matriz del tablero de control, gráficos gerenciales, entre otros) que presentan conclusiones generales del comportamiento nacional y regional de la gestión institucional de forma mensual. Adicionalmente, la Subdirección de Monitoreo y Evaluación realiza un análisis trimestral de la gestión institucional a través de los Informes de Monitoreo Integral, los cuales son una herramienta de consulta para la toma de decisiones en todos los niveles (Sede Nacional, Regional y Zonal).

Los informes de monitoreo integral tienen como fuente los datos consignados en SIMEI y exponen los análisis de los agregados más importantes para el cumplimiento de la estrategia institucional. Los informes tienen como principio fundamental la claridad y relevancia de la información para la promoción de la mejora continua en la prestación del servicio de bienestar familiar. Este documento es el informe del cuarto trimestre del año de la Regional Bolívar y se compone de seis secciones y un anexo. La primera sección introducción, y las siguientes secciones exponen los resultados de la regional según la perspectiva priorizada: tablero de control, indicadores prioritarios, monitoreo al Modelo de planeación y Sistema integrado de gestión y ejecución presupuestal.

La sección del tablero de control expone los resultados de la regional en el contexto nacional según los criterios priorizados (tiempo, comparaciones con otras regionales y resultados de los centros zonales). La sección del monitoreo al Modelo de planeación y Sistema integrado de gestión detalla los resultados de la regional como insumo para promover el sostenimiento y mejora continua según las normas adoptadas por el ICBF. En particular, muestra los resultados según las dimensiones del Modelo Integrado de Planeación y Gestión (MIPG), según objetivos del Mapa

estratégico y según el mapa de procesos del ICBF.

Es importante mencionar que a la fecha están definidos 175 indicadores (aunque solamente bajan 62 a nivel regional). Cada uno de los resultados se genera de acuerdo con la pertenencia de cada indicador a una dimensión, objetivo o proceso y de acuerdo con su peso. El peso depende de si el indicador es del plan de acción (estratégico) o de gestión (funcional) y, dentro de estas dos categorías, si es de resultado, producto o gestión. En particular, los estratégicos pesan más que los funcionales y, dentro de ambas categorías, los de resultado pesan más que los de producto y estos últimos más que los de gestión. El peso puede variar en el tiempo debido a la inclusión o exclusión de indicadores, pero el objetivo es mantenerlos constantes tanto como sea posible para mantener la consistencia en las comparaciones. De esta forma, con la identificación y peso de los indicadores, se hacen promedios ponderados para cada resultado.

La cuarta sección expone cada uno de los indicadores críticos y en riesgo que obtuvo la regional a la fecha de corte. En esa sección no son relevantes los pesos, no hay resultados agregados. Para cada uno de los indicadores que la regional tenga en crítico o en riesgo, se muestra su valor en Diciembre, un comparativo en el tiempo y con otras regionales y el texto que la regional dispuso sobre sus dificultades, estrategias y avances. El objetivo de esta sección es tener presente los indicadores prioritarios por mejorar.

El capítulo de ejecución presupuestal expone los resultados en términos de apropiación vigente, compromisos y obligaciones, relación de obligaciones sobre apropiaciones, un comparativo con la Sede Nacional y el total de regionales y un comparativo con la vigencia del mismo corte del año inmediatamente anterior.

La sección de conclusiones consolida algunas recomendaciones principales según el desempeño de la regional y los criterios de análisis establecidos en el informe. Sin embargo, se recomienda a las regionales que generen sus propias conclusiones conforme el contexto que su operación requiera.

Por último, la séptima sección es un anexo que, de forma análoga a la sección de indicadores prioritarios, muestra los indicadores adecuados y óptimos. La información de fondo es la misma, pero se muestra de forma más breve. El análisis de cada uno de los indicadores de la regional y su comparación con otras regionales, puede servir para contextualizar los hallazgos. Así, con las secciones cuarta y séptima se completa la visualización de cada uno de los indicadores de forma individual y comparativa.



## 2. Tablero de control

El tablero de control es el principal instrumento de monitoreo institucional, compuesto por los indicadores de la Sede de la Dirección General, regionales y centros zonales, los cuales se encuentran clasificados de la siguiente manera: i) indicadores estratégicos (plan de acción y plan indicativo), e ii) indicadores funcionales (complementarios). Estos indicadores están alineados a la estrategia (Objetivos estratégicos, dimensiones y políticas MIPG y Mapa estratégico) y a la gestión (mapa de procesos). Todos los indicadores del tablero de control pueden ser medidos en los siguientes niveles:

- **Nacional:** Cuando el resultado depende del área de la sede de la Dirección General responsable del indicador.
- **Regional:** Cuando el resultado depende del área de la sede de la Dirección General responsable del indicador, y de las regionales que apliquen.
- **Zonal:** Cuando el resultado depende del área de la sede de la Dirección General responsable del indicador, de las regionales y centros zonales que apliquen.
- **Transversal:** Cuando el resultado depende de las áreas de la sede de la Dirección General, teniendo en cuenta el

sentido de corresponsabilidad de las mismas frente a los procesos institucionales.

**Gráfica 1: Tablero de Control mensual en 2022. Regional Bolívar.**

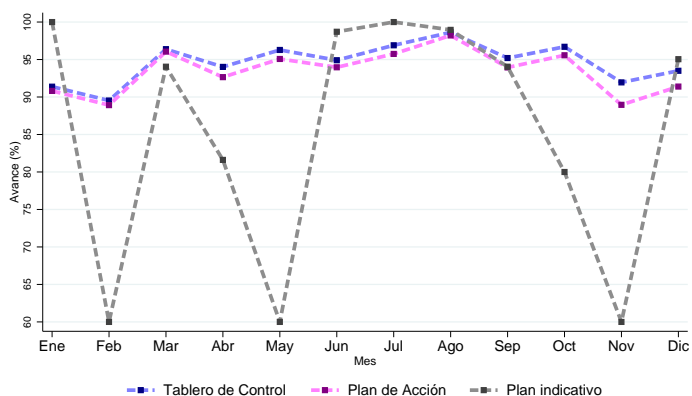

FUENTE: Sistema Integral de Monitoreo y Evaluación Institucional (SIMEI), ICBF.

**Gráfica 2: Plan de Acción, Plan Indicativo y Tablero de Control. Colombia. Diciembre 2022.**



FUENTE: Sistema Integral de Monitoreo y Evaluación Institucional (SIMEI), ICBF.



Los mapas anteriores muestran de forma gráfica, para cada regional del país, el comportamiento del Plan de Acción, Plan Indicativo y Tablero de Control al cierre del mes de Diciembre del presente año. La Gráfica 1 muestra, solamente para la regional, los valores en cada uno de los doce meses del año. La Gráfica 3 muestra el porcentaje de avance, en Diciembre, para los indicadores del Plan de Acción, Plan Indicativo y Tablero de Control. La regional Bolívar obtuvo 93.5 % en el Tablero de Control, 91.4 % en el Plan de Acción y 95.0% en el Plan Indicativo (nótese que los puntos finales de la Gráfica 1 coinciden con los de la Gráfica 3). Además, la Gráfica 3 muestra el avance regional. Recomendamos implementar una mejora debido a que la regional no tiene un avance de más del 95 % en el tablero de control.

**Gráfica 3: Tablero de Control. Diciembre 2022.**

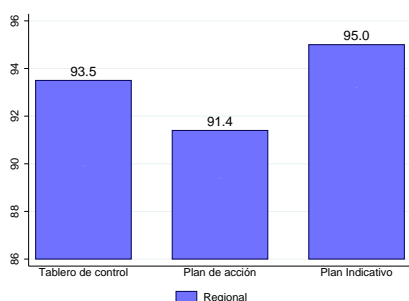

FUENTE: Sistema Integral de Monitoreo y Evaluación Institucional (SIMEI), ICBF.

## 2.1. Comparativo entre regionales

En esta subsección se muestra el resultado en el Tablero de Control y en el Plan de Acción de la Regional Bolívar comparado con otras regionales. La Gráfica 4 muestra el resultado de todas las regionales (el de Bolívar resaltado en color rojo), organizadas de mayor a menor según su valor. Si bien el desempeño de cada regional se debe a condiciones particulares, tener presente los resultados de todas, y analizar la información en contexto, permite ubicarse en el mapa de los desempeños.

**Gráfica 4: Tablero de Control y Plan de Acción en las regionales del país. Diciembre 2022.**



FUENTE: Sistema Integral de Monitoreo y Evaluación Institucional (SIMEI), ICBF.

**Ordenamiento nacional:** La regional Bolívar es la No. 23 en el Plan de Acción, es la No. 16 en el Tablero de Control, entre las 33 regionales.

La Gráfica 5 compara a la Regional Bolívar solamente con regionales cercanas en población total (Bolívar se clasifica en uno de cinco grupos según número de habitantes en el año 2018). Por otro lado, la Gráfica 6 compara a Bolívar con regiones cercanas

según las regiones naturales de Colombia (Bolívar queda en uno de seis grupos según las regiones definidas en el Plan Nacional de Desarrollo, con dos modificaciones, que permiten comparaciones más numerosas: Santander se incluye a la región Central y San Andrés a la región Caribe). Con estas dos gráficas, se puede saber el desempeño relativo de Bolívar con dos grupos de regionales con las que comparte algunas características.

**Gráfica 5: Tablero de Control y Plan de Acción. Grupo según población. Diciembre 2022.**

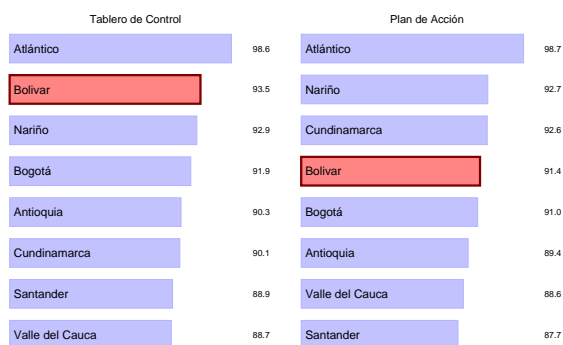

FUENTE: Sistema Integral de Monitoreo y Evaluación Institucional (SIMEI), ICBF.

**Gráfica 6: Tablero de Control y Plan de Acción. Grupo según regiones naturales. Diciembre 2022.**



FUENTE: Sistema Integral de Monitoreo y Evaluación Institucional (SIMEI), ICBF.





## 2.2. Resultados de los centros zonales de la Regional

El Centro Zonal es la dependencia encargada de desarrollar dentro de su área de influencia la coordinación del Sistema Nacional de Bienestar Familiar, coordinar la prestación del Servicio Público de Bienestar Familiar y la implementación de la política de protección integral de la primera infancia, la niñez, la adolescencia, el bienestar de las familias y comunidades, y el desarrollo del sistema de responsabilidad penal para adolescentes.

La Gráfica 7 muestra los resultados en Tablero de Control y Plan de Acción de cada centro zonal de la Regional Bolívar. Los resultados están organizados de mayor a menor según el valor de cada centro zonal. De los 8 centros zonales (con información) de la regional Bolívar, 3 están en nivel satisfactorio con resultados superiores al 90 % en el tablero de control. Este resultado indica que se requiere implementar un plan de mejora para las mediciones posteriores porque menos del 70 % de los centros zonales están en satisfactorio.

**Gráfica 7: Centros Zonales. Diciembre 2022.**

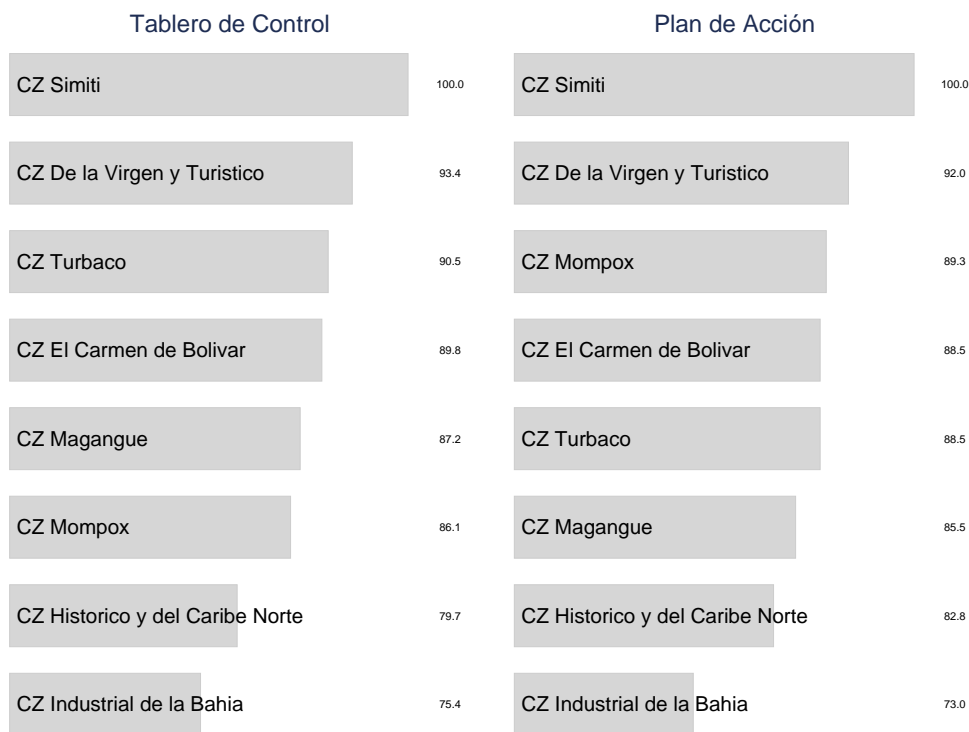

FUENTE: Sistema Integral de Monitoreo y Evaluación Institucional (SIMEI), ICBF.

### 2.3. Resultados por áreas

Gráfica 8: **Resultados por áreas. Diciembre 2022.**

La Gráfica 8 muestra el desempeño de los indicadores disponibles al corte, según el área líder del indicador, en la regional Bolívar. Están organizados según su valor, de mayor a menor. El área con mayor avance (A14) obtuvo 100.0% y se muestra en la parte superior de la gráfica. El área con menor avance (A4) obtuvo 60.0% y se muestra en la parte baja de la gráfica.

La Gráfica 9 presenta cuántos indicadores aplicaron por área de acuerdo al rango de valoración (crítico, en riesgo, adecuado y óptimo) . Además, muestra el total de indicadores por área , incluyendo los indicadores que al corte no aplicaron.



FUENTE: Sistema Integral de Monitoreo y Evaluación Institucional (SIMEI), ICBF.

Gráfica 9: **Conteo de indicadores por áreas. Diciembre 2022.**

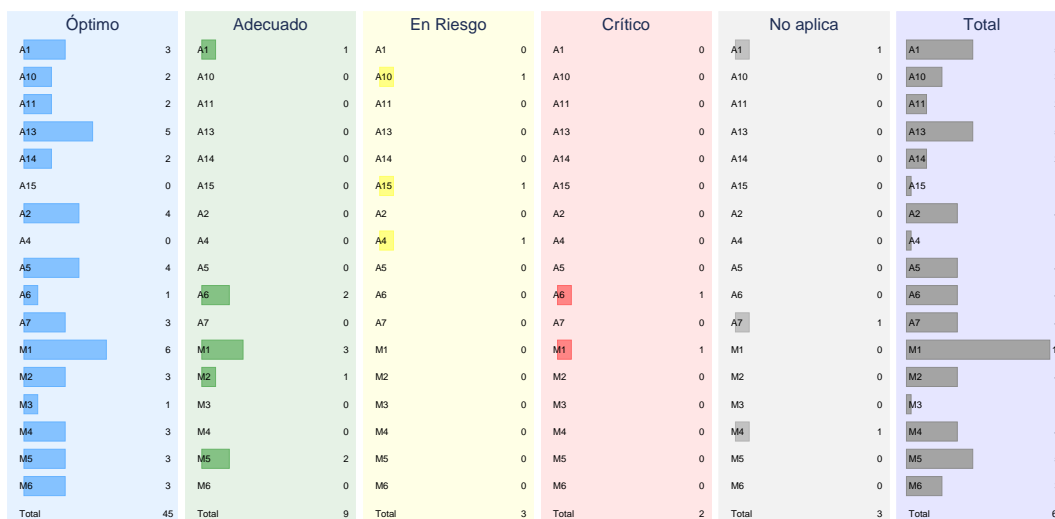

FUENTE: Sistema Integral de Monitoreo y Evaluación Institucional (SIMEI), ICBF.



### 3. Indicadores Prioritarios (críticos y en riesgo)

En esta sección se expone cada uno de los indicadores que obtuvieron calificación de crítico y en riesgo en el corte de Diciembre de 2022. El objetivo es resaltar estos indicadores para ayudar a la identificación de las causas del incumplimiento y (de ser posible) a la eficaz implementación de acciones necesarias para corregir el estado actual del indicador y el mejor desempeño de los procesos que este mide.

Los indicadores se priorizan según su resultado y se exponen en subsecciones independientes. Cada una tiene información del indicador crítico y en riesgo de la regional y una comparación con el resto de regionales. Primero, se muestra el nombre, código, estado y objetivo institucional del indicador. Luego, hay un mapa y una gráfica de barras con la información de todas las regionales

del país para el corte de Diciembre del 2022. El objetivo de la comparación es que la Regional tenga presente cómo está respecto de otras. La subsección de cada indicador también expone el comportamiento temporal del indicador para la Regional. Por último, se reproduce el texto que dispuso la regional sobre sus avances, dificultades y estrategias.

La divulgación de cada indicador crítico y en riesgo, de su comparación regional y temporal y de sus avances, dificultades y estrategias tiene como objetivo de que todos los lectores de este documento, y no solamente los encargados del monitoreo, puedan hacerse fácilmente una idea del estado e importancia de cada indicador.

3.1. Porcentaje de cumplimiento en el registro de multas y sanciones en RUES de la Cámara de Comercio por parte de la Sede de la Dirección General y las Direcciones Regionales

Gráfica 10: **Prioritario No. 1. Colombia.**

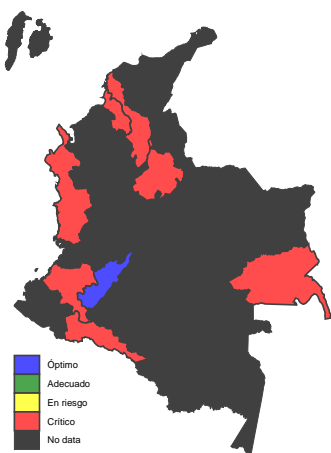

FUENTE: Sistema Integral de Monitoreo y Evaluación Institucional (SIMEI), ICBF.

Gráfica 11: **Prioritario No. 1 en las regionales.**

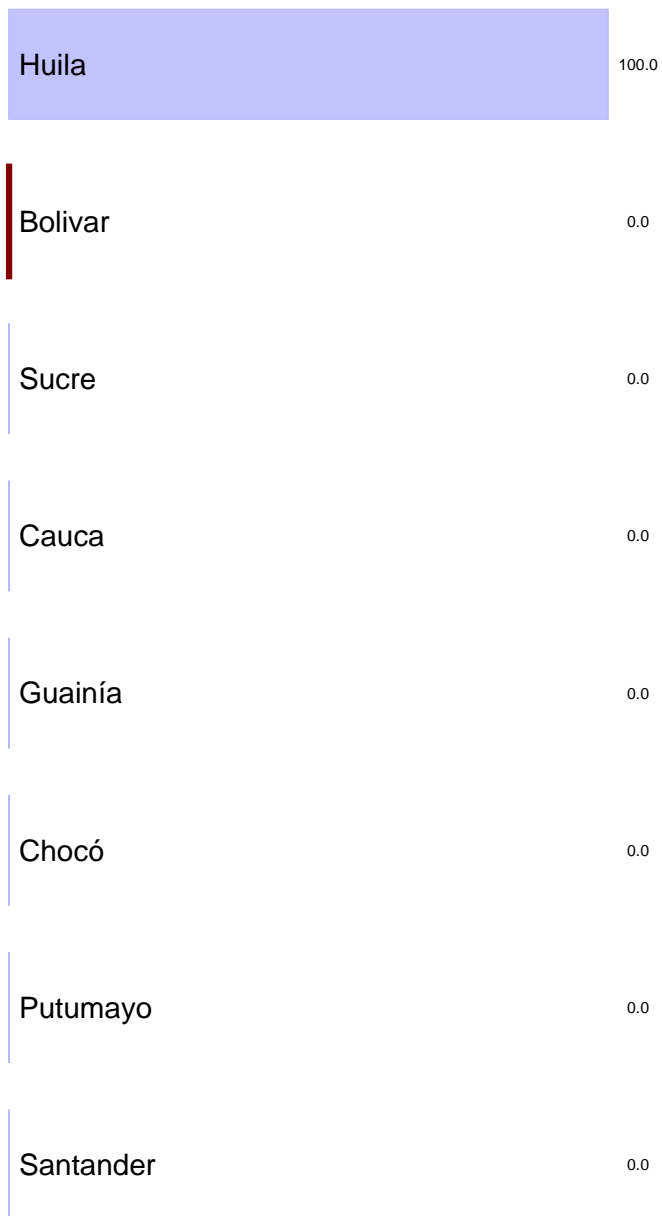

FUENTE: Sistema Integral de Monitoreo y Evaluación Institucional (SIMEI), ICBF.

**Nombre del Indicador:** Porcentaje de cumplimiento en el registro de multas y sanciones en RUES de la Cámara de Comercio por parte de la Sede de la Dirección General y las Direcciones Regionales

**Código del Indicador:** PA-229

**Estado del Indicador:** Crítico

**Área del Indicador:** Dirección de Contratación

**Objetivo:** Generar alerta al nivel de cumplimiento en el reporte del registro RUES por parte de las Direcciones Regionales.



La Gráfica 11 (y el mapa contiguo) muestra el resultado de todas las regionales (con resultado) en este indicador. La regional Bolívar está resaltada en color rojo. Se puede ver que la regional obtuvo un avance de 0.0% en el indicador y que, en el ordenamiento a nivel nacional, Bolívar queda en la posición No. 2 de 8.

La Gráfica 12 muestra la evolución del indicador durante los meses del cuarto trimestre (siempre y cuando haya medición en esos meses). La gráfica permite ver cuándo se ha medido y cómo ha cambiado en el tiempo. Para cerrar la descripción del indicador se presenta el análisis cualitativo realizado por la misma Regional sobre sus avances, dificultades y estrategias asociadas al indicador.

Gráfica 12: **Prioritario No. 1 en el tiempo.**

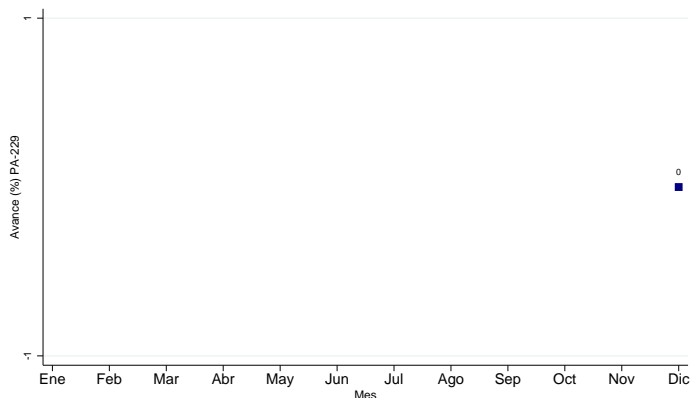

**Avances**

“ N/A ”

**Dificultades**

“ N/A ”

**Estrategias**

“ N/A ”

FUENTE: Sistema Integral de Monitoreo y Evaluación Institucional (SIMEI), ICBF.



3.2. Porcentaje de cupos ejecutados en los servicios comunitarios para la atención a la primera infancia

Gráfica 13: **Prioritario No. 2. Colombia.**

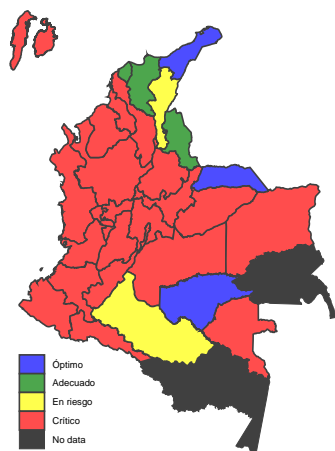

FUENTE: Sistema Integral de Monitoreo y Evaluación Institucional (SIMEI), ICBF.

Gráfica 14: **Prioritario No. 2 en las regionales.**

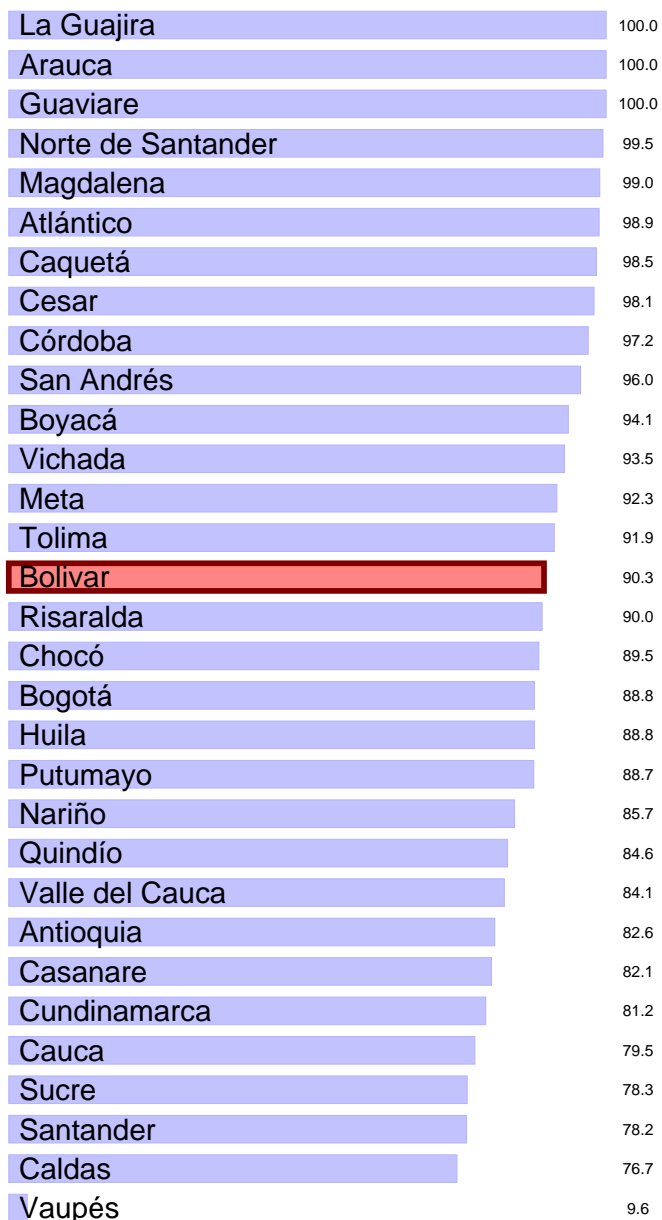

FUENTE: Sistema Integral de Monitoreo y Evaluación Institucional (SIMEI), ICBF.

**Nombre del Indicador:** Porcentaje de cupos ejecutados en los servicios comunitarios para la atención a la primera infancia

**Código del Indicador:** PA-192

**Estado del Indicador:** Crítico

**Área del Indicador:** Dirección de Primera Infancia

**Objetivo:** Conocer la relación de cupos asignados que fueron programados y ejecutados para la atención de niñas, niños y mujeres gestantes en los servicios comunitarios de atención a la Primera Infancia, de forma mensual, de acuerdo con el consolidado oficial definitivo que es publicado en la Intranet Institucional

La Gráfica 14 (y el mapa contiguo) muestra el resultado de todas las regionales (con resultado) en este indicador. La regional Bolívar está resaltada en color rojo. Se puede ver que la regional obtuvo un avance de 90.3% en el indicador y que, en el ordenamiento a nivel nacional, Bolívar queda en la posición No. 15 de 31.

meses del cuarto trimestre (siempre y cuando haya medición en esos meses). La gráfica permite ver cuándo se ha medido y cómo ha cambiado en el tiempo. Para cerrar la descripción del indicador se presenta el análisis cualitativo realizado por la misma Regional sobre sus avances, dificultades y estrategias asociadas al indicador.

**Gráfica 15: Prioritario No. 2 en el tiempo.**

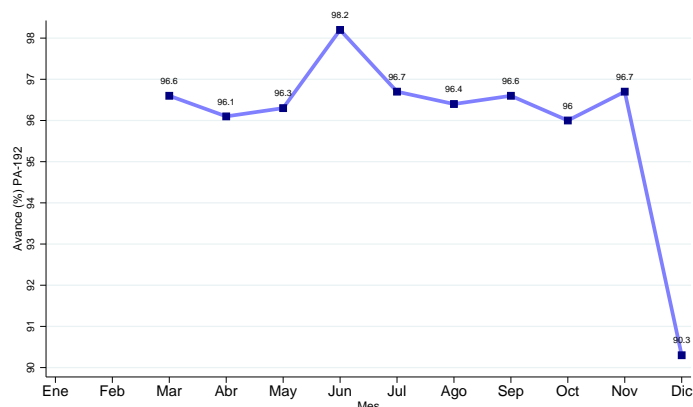

FUENTE: Sistema Integral de Monitoreo y Evaluación Institucional (SIMEI), ICBF.

La Gráfica 15 muestra la evolución del indicador durante los

**Avances**

“ Los cupos no ejecutados en el mes de diciembre corresponden a Unidades de HCB y FAMI que no están funcionando porque se encuentran en proceso de cierre, para lo cual se están realizando los tramites correspondientes. Además algunos cupos de PI Integral no ejecutados por baja cobertura. ”

**Dificultades**

“ El cierre de varias unidades de HCB y FAMI hace que se afecte el indicador en cuestión. ”

**Estrategias**

“ Seguimiento al tramite legal de cierre de unidades para depuración de la programación 2023. ”

**3.3. Porcentaje de cumplimiento de la Gestión en el Plan Anual de Adquisiciones realizada a través de la información registrada en el Sistema de Información PACCO**

**Gráfica 16: Prioritario No. 3. Colombia.**

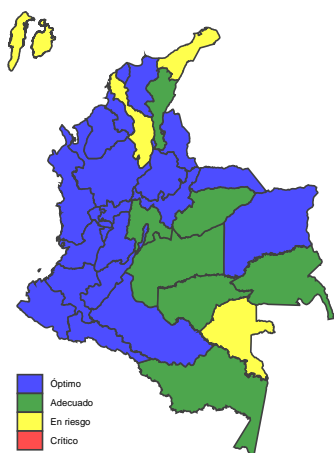

FUENTE: Sistema Integral de Monitoreo y Evaluación Institucional (SIMEI), ICBF.

**Nombre del Indicador:** Porcentaje de cumplimiento de la Gestión en el Plan Anual de Adquisiciones realizada a través de la información registrada en el Sistema de Información PACCO

**Código del Indicador:** PA-107

**Estado del Indicador:** En riesgo

**Área del Indicador:** Dirección de Abastecimiento

**Objetivo:** Evaluar la calidad de la información registrada en la programación, contratación y ejecución del Plan Anual de Adquisiciones, por parte de las Regionales y áreas de la Sede de la Dirección General en el sistema de información PACCO, para brindar insumos al seguimiento oportuno de los recursos asignados para adquirir bienes y servicios en el ICBF.

**Gráfica 17: Prioritario No. 3 en las regionales.**

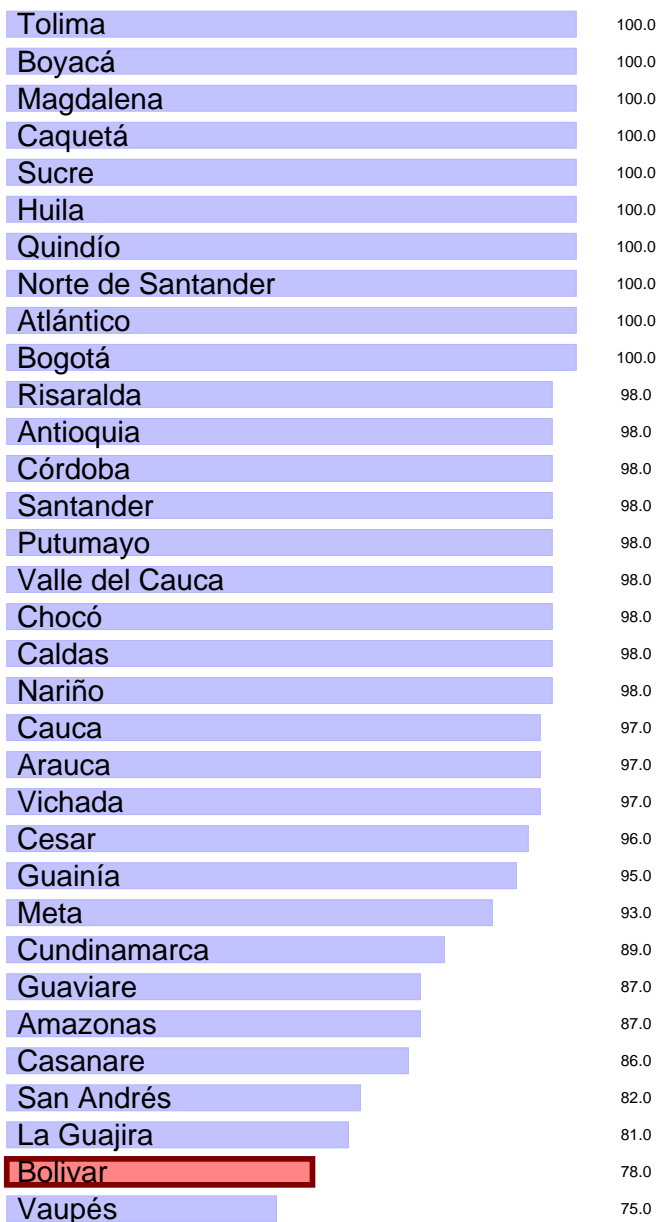

FUENTE: Sistema Integral de Monitoreo y Evaluación Institucional (SIMEI), ICBF.



La Gráfica 17 (y el mapa contiguo) muestra el resultado de todas las regionales (con resultado) en este indicador. La regional Bolívar está resaltada en color rojo. Se puede ver que la regional obtuvo un avance de 78.0% en el indicador y que, en el ordenamiento a nivel nacional, Bolívar queda en la posición No. 32 de 33.

La Gráfica 18 muestra la evolución del indicador durante los meses del cuarto trimestre (siempre y cuando haya medición en esos meses). La gráfica permite ver cuándo se ha medido y cómo ha cambiado en el tiempo. Para cerrar la descripción del indicador se presenta el análisis cualitativo realizado por la misma Regional sobre sus avances, dificultades y estrategias asociadas al indicador.

**Gráfica 18: Prioritario No. 3 en el tiempo.**

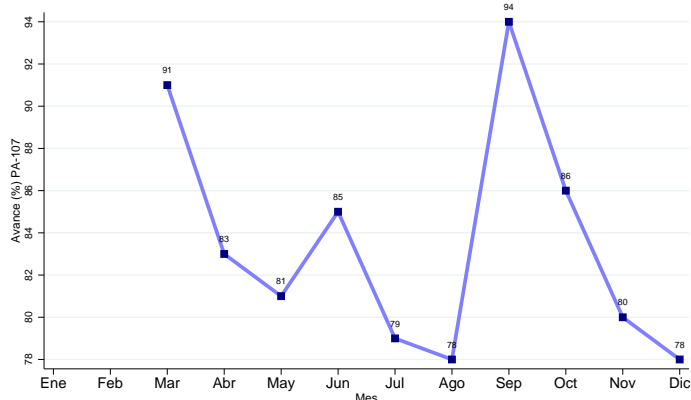

FUENTE: Sistema Integral de Monitoreo y Evaluación Institucional (SIMEI), ICBF.

**Avances**

“ No hubo avance en el proceso de Gestión de PACCO, Nos hemos mantenido en riesgo. ”

**Dificultades**

“ Las recurrentes dependencias que han tenido dificultades es debido a no tener definido financieros para cumplir la tarea. ”

**Estrategias**

“ Se ha concertado con los coordinadores responsables hacer seguimiento al cumplimiento de los requerimientos de la Sede y de la Regional. ”

3.4. Porcentaje de Cumplimiento del Plan de Mejoramiento suscrito con la CGR

Gráfica 20: **Prioritario No. 4 en las regionales.**

Gráfica 19: **Prioritario No. 4. Colombia.**

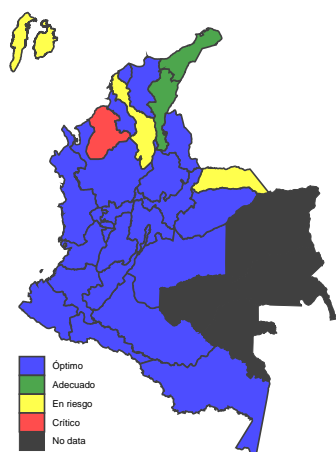

FUENTE: Sistema Integral de Monitoreo y Evaluación Institucional (SIMEI), ICBF.

Cundinamarca	100.0
Quindío	100.0
Atlántico	100.0
Bogotá	100.0
Huila	100.0
Caquetá	100.0
Caldas	100.0
Santander	100.0
Magdalena	100.0
Risaralda	100.0
Tolima	100.0
Boyacá	100.0
Nariño	100.0
Antioquia	100.0
Meta	100.0
Valle del Cauca	100.0
Putumayo	100.0
Sucre	100.0
Amazonas	100.0
Chocó	100.0
Cauca	100.0
Norte de Santander	100.0
Casanare	100.0
La Guajira	96.7
Cesar	91.7
<b>Bolivar</b>	90.0
San Andrés	87.5
Arauca	83.3
Córdoba	27.3

FUENTE: Sistema Integral de Monitoreo y Evaluación Institucional (SIMEI), ICBF.

**Nombre del Indicador:** Porcentaje de Cumplimiento del Plan de Mejoramiento suscrito con la CGR

**Código del Indicador:** A15-PEV3-03

**Estado del Indicador:** En riesgo

**Área del Indicador:** Oficina de Control Interno

**Objetivo:** Medir el cumplimiento del plan de mejoramiento suscrito con la CGR de las Regionales y los Procesos de la Sede de la Dirección General



La Gráfica 20 (y el mapa contiguo) muestra el resultado de todas las regionales (con resultado) en este indicador. La regional Bolívar está resaltada en color rojo. Se puede ver que la regional obtuvo un avance de 90.0% en el indicador y que, en el ordenamiento a nivel nacional, Bolívar queda en la posición No. 26 de 29.

sobre sus avances, dificultades y estrategias asociadas al indicador.

**Gráfica 21: Prioritario No. 4 en el tiempo.**

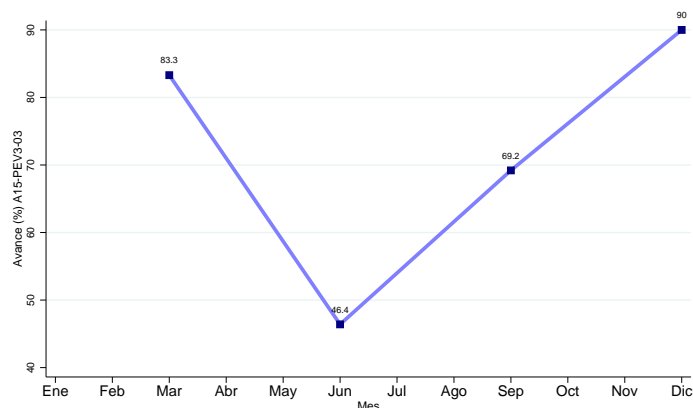

FUENTE: Sistema Integral de Monitoreo y Evaluación Institucional (SIMEI), ICBF.

La Gráfica 21 muestra la evolución del indicador durante los meses del cuarto trimestre (siempre y cuando haya medición en esos meses). La gráfica permite ver cuándo se ha medido y cómo ha cambiado en el tiempo. Para cerrar la descripción del indicador se presenta el análisis cualitativo realizado por la misma Regional

**Avances**

“ En cuanto a la auditoria de cumplimiento de las 14 Actividades, distribuidas entre los 3 Hallazgos, 13 están Cumplidas y la que está pendiente, vence en Enero 2023. Y en la auditoria financiera De las 20 Actividades distribuidas entre los 6 hallazgos, se cumplieron 15 y 5 están pendientes, de las cuales, 4 vencieron a 31 de diciembre-2022 y 1 está para Junio-2023. ”

**Dificultades**

“ Tenemos 2 Hallazgos relacionados con el mismo tema: Titularidad del HI Los Coches y dependemos del concurso de varias Dependencias del nivel nacional, para resolverlo, las 3 restantes vencieron a 31 de diciembre-2022. ”

**Estrategias**

“ Desde el Grupo Jurídico de la Regional, se han realizado las gestiones necesarias, pero no es posible determinar las fechas o el tiempo en que puedan resolverse los Procesos Sancionatorios. También desde Desde la Regional se han realizado todas las gestiones necesarias y esperamos los resultados satisfactorios en Enero-2023. ”

3.5. Porcentaje de peticiones ciudadanas atendidas oportunamente

Gráfica 23: **Prioritario No. 5 en las regionales.**

Gráfica 22: **Prioritario No. 5. Colombia.**

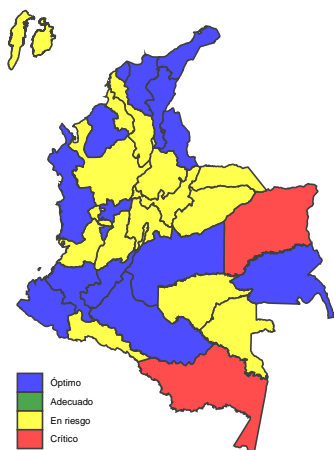

FUENTE: Sistema Integral de Monitoreo y Evaluación Institucional (SIMEI), ICBF.

Huila	100.0
Caquetá	100.0
Nariño	100.0
Atlántico	100.0
Guainía	100.0
Norte de Santander	100.0
Cesar	100.0
Quindío	100.0
Chocó	100.0
Córdoba	100.0
La Guajira	100.0
Magdalena	100.0
Cauca	100.0
Meta	100.0
Caldas	100.0
Tolima	99.9
<b>Bolivar</b>	99.9
Valle del Cauca	99.8
Sucre	99.7
Boyacá	99.6
Risaralda	99.2
Guaviare	99.2
Cundinamarca	99.0
San Andrés	97.4
Santander	97.4
Casanare	96.6
Bogotá	96.2
Putumayo	96.1
Antioquia	95.0
Vaupés	94.4
Arauca	94.0
Amazonas	92.8
Vichada	91.3

FUENTE: Sistema Integral de Monitoreo y Evaluación Institucional (SIMEI), ICBF.

**Nombre del Indicador:** Porcentaje de peticiones ciudadanas atendidas oportunamente

**Código del Indicador:** PA-131

**Estado del Indicador:** En riesgo

**Área del Indicador:** Dirección de Servicios y Atención

**Objetivo:** Realizar el seguimiento a la respuesta oportuna y congruente que se brinda a las peticiones ciudadanas registradas en SIM, dentro de los términos legalmente establecidos.



La Gráfica 23 (y el mapa contiguo) muestra el resultado de todas las regionales (con resultado) en este indicador. La regional Bolívar está resaltada en color rojo. Se puede ver que la regional obtuvo un avance de 99.9% en el indicador y que, en el ordenamiento a nivel nacional, Bolívar queda en la posición No. 17 de 33.

La Gráfica 24 muestra la evolución del indicador durante los meses del cuarto trimestre (siempre y cuando haya medición en esos meses). La gráfica permite ver cuándo se ha medido y cómo ha cambiado en el tiempo. Para cerrar la descripción del indicador se presenta el análisis cualitativo realizado por la misma Regional sobre sus avances, dificultades y estrategias asociadas al indicador.

**Gráfica 24: Prioritario No. 5 en el tiempo.**

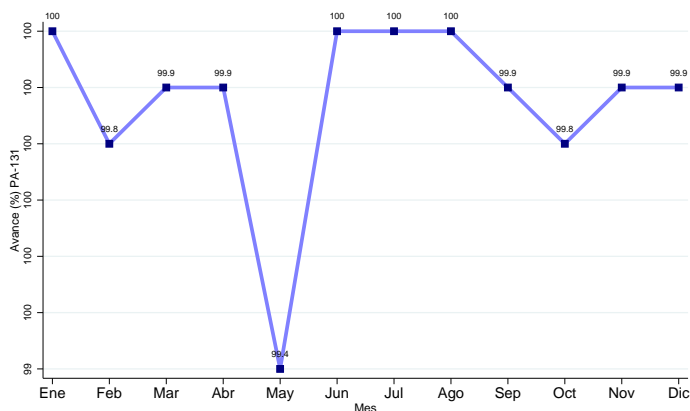

FUENTE: Sistema Integral de Monitoreo y Evaluación Institucional (SIMEI), ICBF.

**Avances**

“ Aunque se solicitó en ‘Comunicate con las áreas’ de SIMEI la exclusión de la petición que quedo marcando, fue imposible que nos la quitaran aunque se encontraba al día en su debido proceso. ”

**Dificultades**

“ Poca colaboración por parte de ‘Comunicate con las áreas’ de SIMEI. ”

**Estrategias**

“ Ninguna. ”

## 4. Monitoreo al Modelo de planeación y Sistema integrado de gestión

El Sistema Integrado de Gestión (SIGE) del Instituto Colombiano de Bienestar Familiar (ICBF) es una herramienta gerencial la cual tiene el propósito de promover y facilitar la mejora continua en la gestión, orientada a lograr el impacto en los actuales y nuevos servicios que se prestan a los niños, niñas, adolescentes, jóvenes y familias colombianas.

A continuación se presenta el monitoreo de los diferentes agregados: dimensiones del Modelo Integrado de Planeación y Gestión (MIPG), objetivos del Mapa estratégico y resultados por procesos. Estas agregaciones sirven como insumo para asegurar la implementación, mantenimiento y mejora del Sistema Integrado de Gestión.

### 4.1. Resultados por dimensiones MIPG

El Modelo Integrado de Planeación y Gestión (MIPG) es una herramienta que simplifica e integra los sistemas de desarrollo administrativo para hacer los procesos dentro de la entidad más sencillos y eficientes; la cual opera a través de la puesta en marcha de siete dimensiones: 1. Talento Humano; 2. Direccionamiento Estratégico y Planeación; 3. Gestión con Valores para Resultado;

4. Evaluación de Resultados; 5. Información y Comunicación; 6. Gestión del Conocimiento e Innovación y 7. Control Interno.

Cada dimensión funciona de manera articulada e intercomunicada, y en ellas se agrupan las políticas de gestión y desempeño institucional por área que permiten que se implemente el modelo de manera adecuada. A continuación, se presenta el modelo de operación:

Gráfica 25: Dimensiones MIPG.

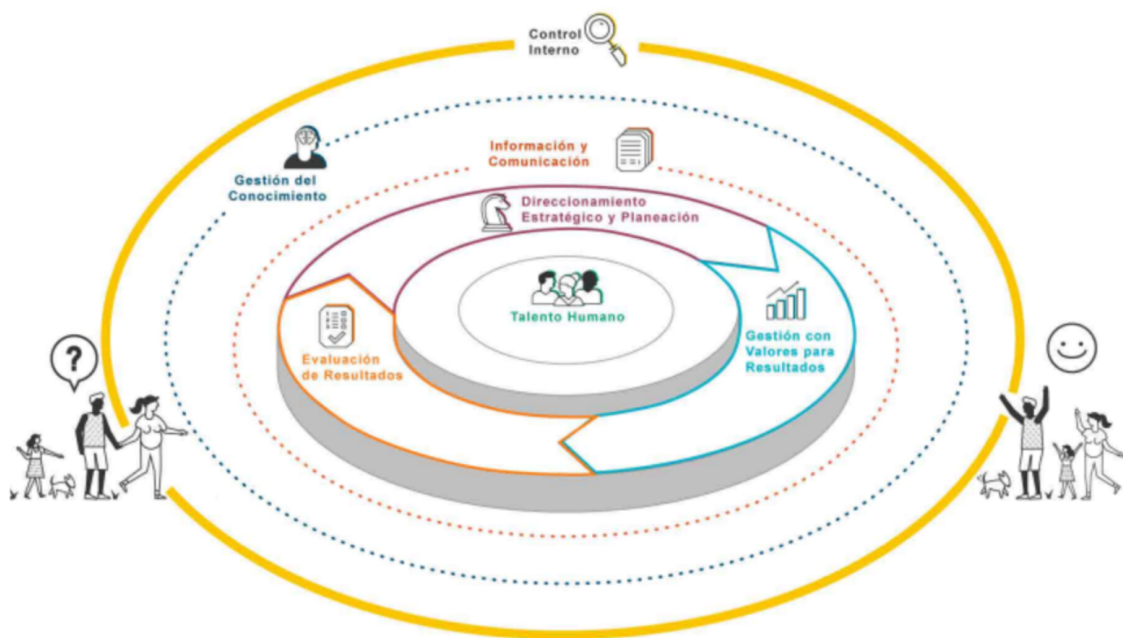



La Gráfica 26 muestra el resultado de los indicadores, disponibles al corte, para cada dimensión MIPG de la regional Bolívar. Están organizados según su valor, de mayor a menor. La dimensión con mayor avance (Talento Humano) obtuvo 95.0% y se muestra en la parte superior de la gráfica. La de menor avance (Eval. para el resultado) obtuvo 85.7% y se muestra en la parte inferior de la gráfica.

**Gráfica 26: Resultados, dimensiones MIPG. Diciembre 2022.**

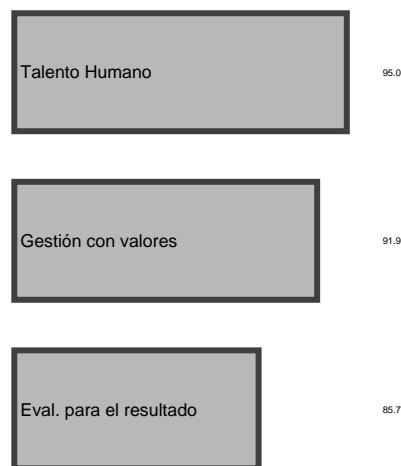

FUENTE: Sistema Integral de Monitoreo y Evaluación Institucional (SIMEI), ICBF.

La Gráfica 27 expone cuántos indicadores quedaron para cada rango de valoración (crítico, en riesgo, adecuado, óptimo) por cada dimensión. Es decir, es un conteo de indicadores (incluyendo los indicadores que a la fecha no aplican).

**Gráfica 27: Conteo de indicadores por dimensiones MIPG. Diciembre 2022.**



FUENTE: Sistema Integral de Monitoreo y Evaluación Institucional (SIMEI), ICBF.



## 4.2. Mapa estratégico

La planificación estratégica del ICBF tiene como fin superior asegurar el cumplimiento de las funciones atribuidas por ley relacionadas con la protección de la niñez, la adolescencia y sus familias.

El planteamiento estratégico de la Entidad toma como insumo las necesidades del entorno; por lo tanto, tiene un horizonte cuatrienal y otro anual. Uno de los resultados de su planificación cuatrienal es el mapa estratégico 2019 - 2022.

Gráfica 28: Mapa estratégico.

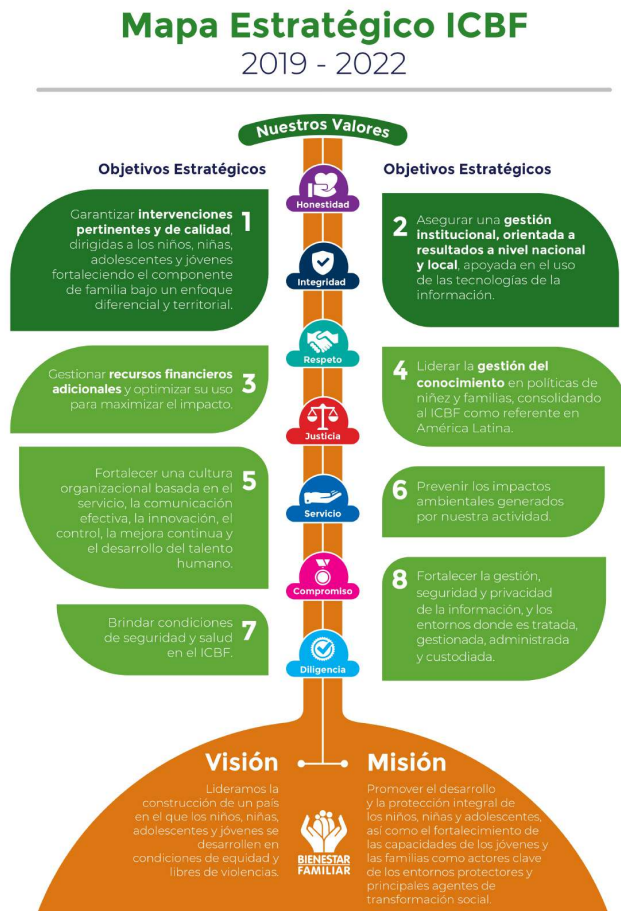

La Gráfica 29 muestra el resultado de los indicadores, disponibles al corte, según los objetivos del mapa estratégico de la regional Bolívar. Están organizados según su valor, de mayor a menor. El objetivo con mayor avance (8) obtuvo 100.0% y se muestra en la parte superior de la gráfica. El de menor avance (5) obtuvo 86.4% y se muestra en la parte inferior de la gráfica.

**Gráfica 29: Resultados, Mapa estratégico. Diciembre 2022.**

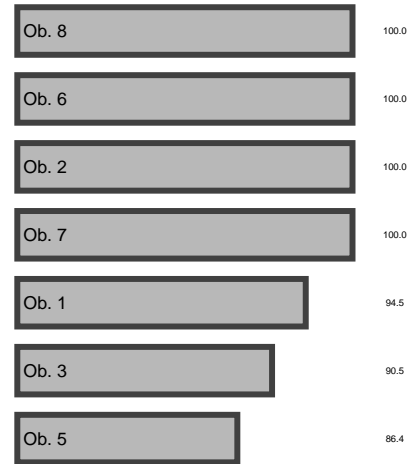

FUENTE: Sistema Integral de Monitoreo y Evaluación Institucional (SIMEI), ICBF.

La Gráfica 30 expone cuántos indicadores quedaron en cada rango de valoración (crítico, en riesgo, adecuado, óptimo) por cada objetivo estratégico. Es decir, es un conteo de indicadores (incluyendo los indicadores que a la fecha no aplican).

**Gráfica 30: Conteo de indicadores según Mapa estratégico. Diciembre 2022.**

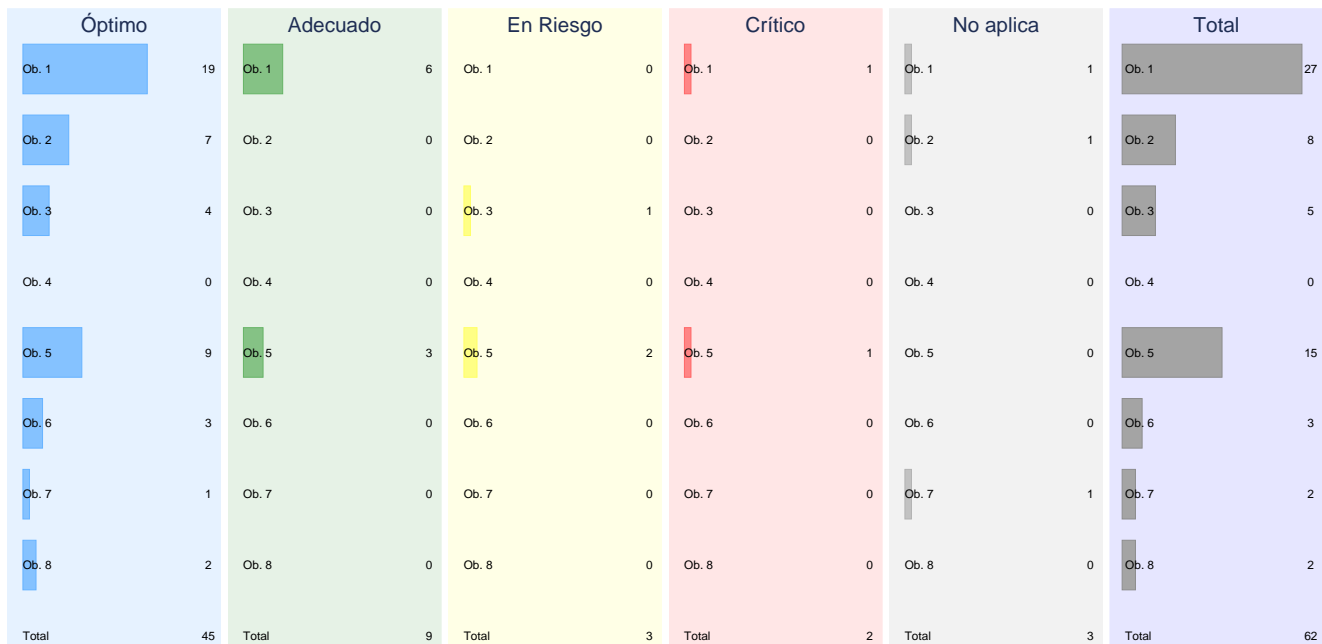

FUENTE: Sistema Integral de Monitoreo y Evaluación Institucional (SIMEI), ICBF.

### 4.3. Resultados por procesos

El ICBF desde el año 2012 ha visto la importancia del enfoque por procesos ya que considera que al entender y gestionar sus acciones como procesos interrelacionados dentro de un mismo sistema se alcanzan resultados coherentes y previsibles de forma más eficaz y eficiente. Actualmente, el ICBF cuenta con un mo-

delo de operación por procesos, el cual es considerado como el elemento base de la mejora e innovación institucional.

A continuación, se presenta el mapa de procesos que lo integran dieciséis procesos, clasificados en Estratégicos, Misionales, Apoyo y Evaluación.

Gráfica 31: Mapa de procesos.

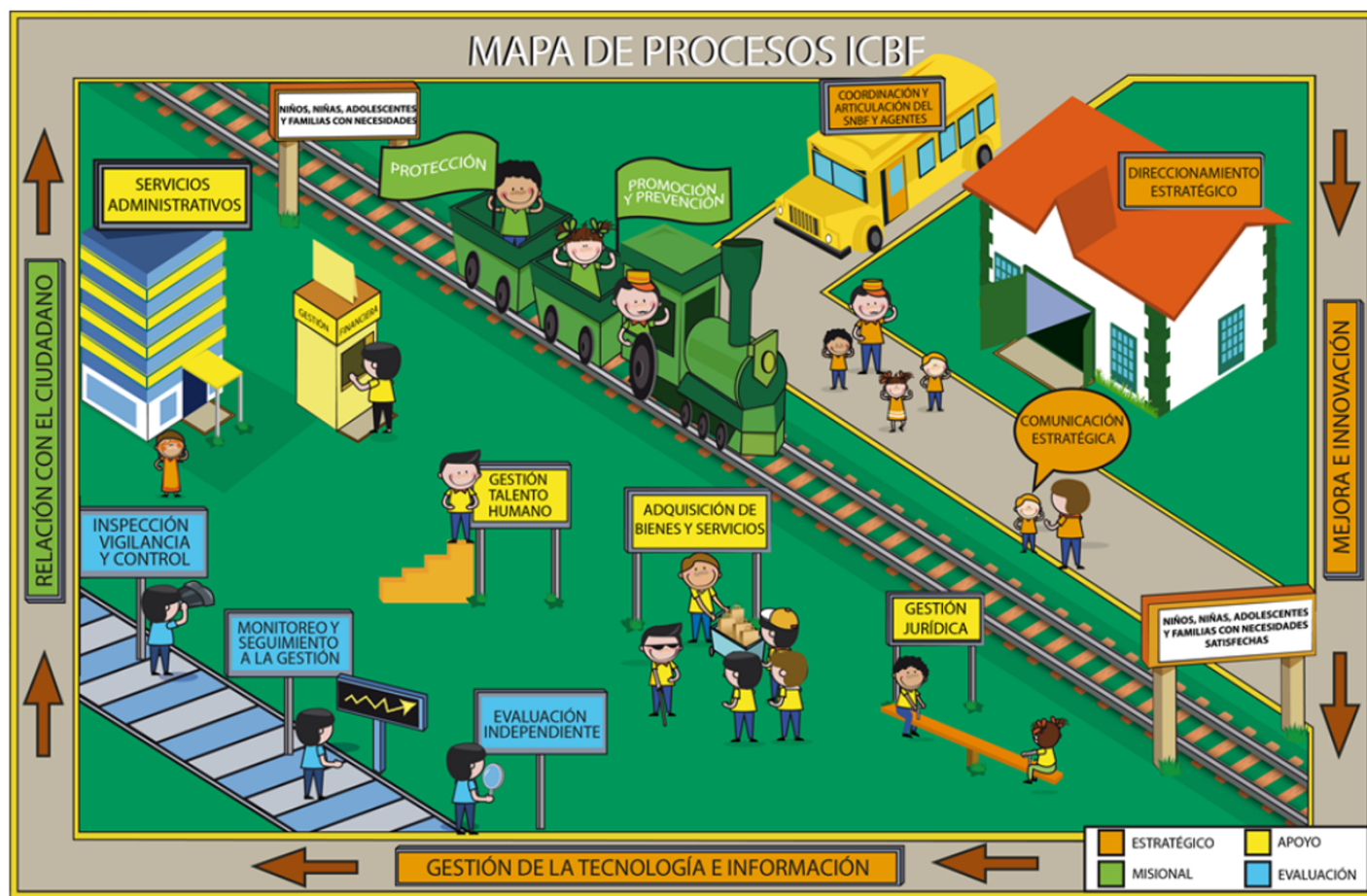

La Gráfica 32 muestra el resultado de los indicadores, disponibles al corte, según los procesos de la regional Bolívar. Están organizados según su valor, de mayor a menor. El proceso con mayor avance (PE1) obtuvo 100.0% y se muestra en la parte superior de la gráfica. El de menor avance (PEV3) obtuvo 60.0% y se muestra en la parte inferior de la gráfica.

**Gráfica 32: Resultados, Mapa de Procesos. Diciembre 2022.**

La Gráfica 33 expone cuántos indicadores quedaron en cada rango de valoración (crítico, en riesgo, adecuado, óptimo) por proceso. Es decir, es un conteo de indicadores (incluyendo los indicadores que a la fecha no aplican).

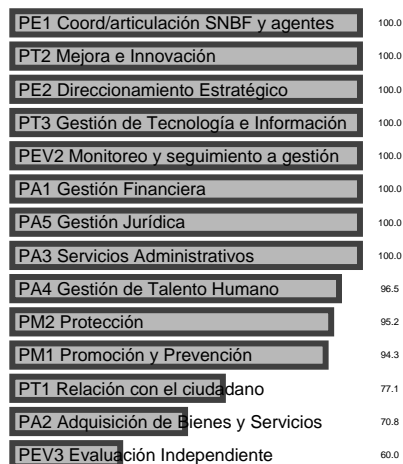

FUENTE: Sistema Integral de Monitoreo y Evaluación Institucional (SIMEI), ICBF.

**Gráfica 33: Conteo de indicadores por Mapa de Procesos. Diciembre 2022.**

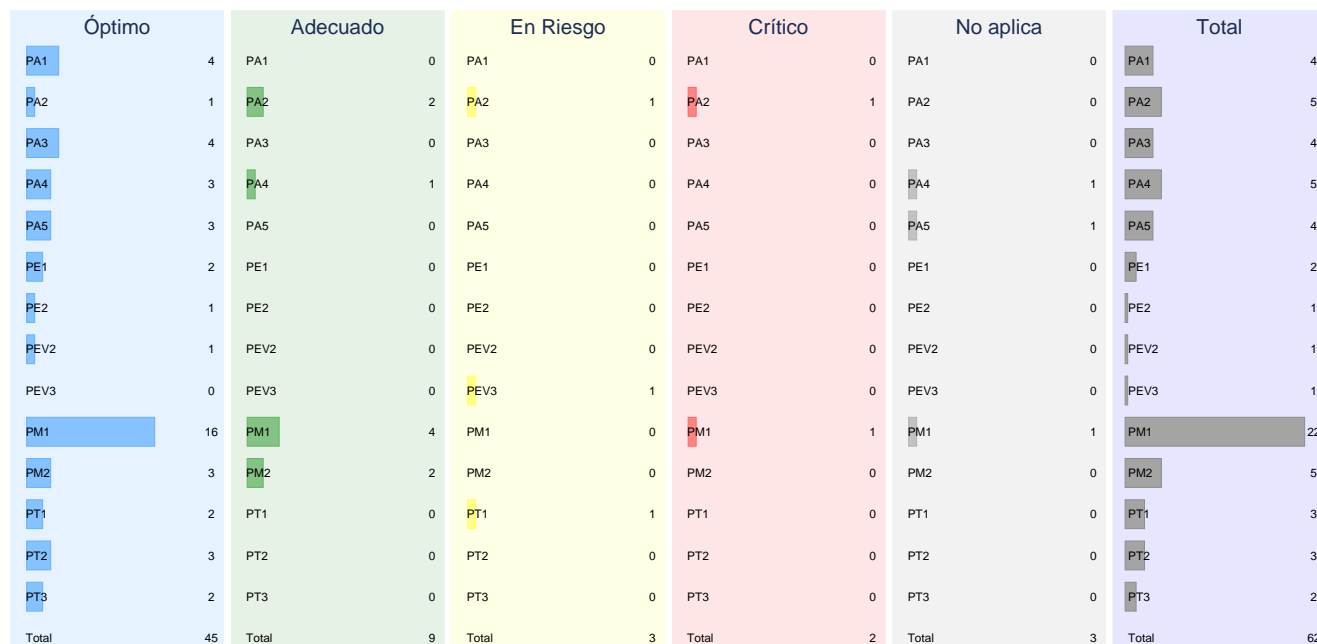

FUENTE: Sistema Integral de Monitoreo y Evaluación Institucional (SIMEI), ICBF.

## 5. Ejecución presupuestal

**Gráfica 34: Compromisos sobre apropiaciones. Diciembre 2021 y 2022.**



FUENTE: SIF Nación, ICBF.

obligaciones y la apropiación vigente, que permite determinar el porcentaje de ejecución presupuestal de cada uno de los proyectos asociados al plan de acción institucional. La información se muestra en la Gráfica 35.

Además, las gráficas 34, 36 y 37 muestran, sin discriminar por rubro, el porcentaje de recursos comprometidos respecto de las apropiaciones vigentes, el porcentaje de recursos comprometidos respecto de las reservas y el porcentaje de recursos obligados respecto de las apropiaciones vigentes, respectivamente. Cada una de estas tres gráficas compara el valor de la regional, de la Sede Nacional y del total de regionales y compara el valor del corte a Diciembre del 2022 con el mismo de 2021. Por ejemplo, la gráfica 34 muestra que al corte Diciembre en 2021 los recursos comprometidos representaron el 98.82% y al corte de 2022 representaron 99.87% (por lo tanto, la diferencia fue de 1.04 puntos porcentuales).

Para realizar el monitoreo del presupuesto se tuvo en cuenta el reporte del SIF nación. Se toma la apropiación vigente, los compromisos y las obligaciones (corte al 31 de Diciembre. De acuerdo con esta información, se realiza un comparativo entre las

**Gráfica 35: Presupuesto por rubro (millones de pesos). Diciembre 2022.**

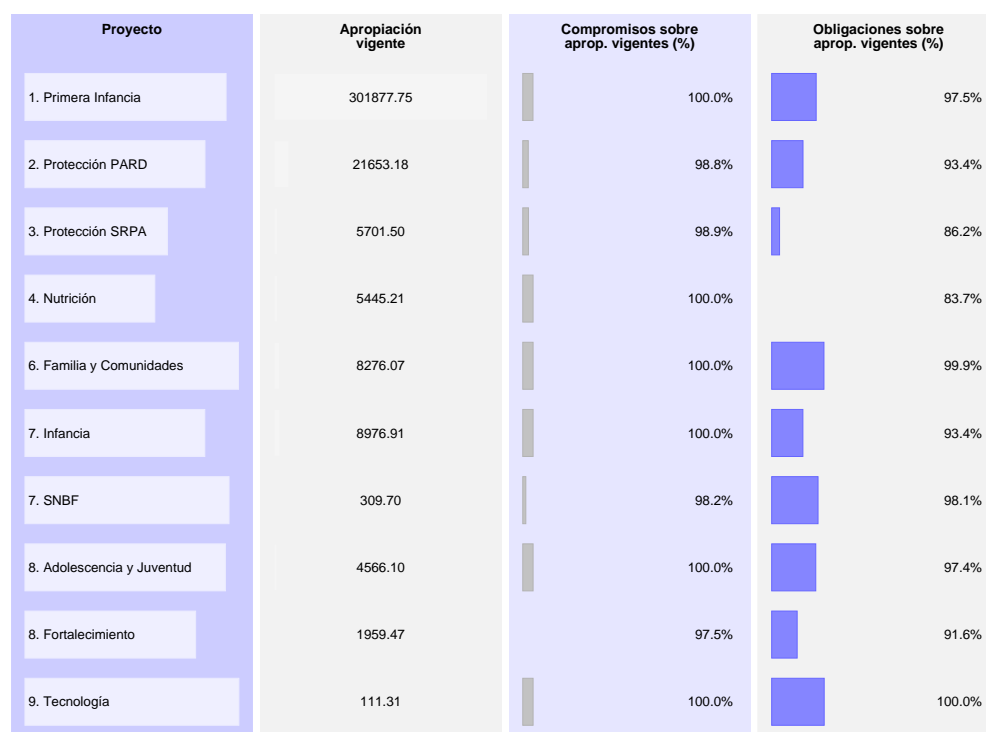

FUENTE: SIF Nación, ICBF.





**Gráfica 36: Compromisos sobre reserva. Diciembre 2021 y 2022.**



FUENTE: SIIF Nación, ICBF.

**Gráfica 37: Obligaciones sobre apropiaciones. Diciembre 2021 y 2022.**



FUENTE: SIIF Nación, ICBF.

## 6. Conclusiones

Los resultados presentados permiten evidenciar el desempeño institucional de cada regional y sus centros zonales, así como las oportunidades de mejora frente a las diferentes mediciones de cumplimiento de las metas institucionales.

En este caso, la Regional Bolívar obtuvo 93.5% en el Tablero de Control, 91.4% en el Plan de Acción 95.0% y en el Plan Indicativo. La regional es la No. 23 en el Plan den Acción, es la No. 15 en el Plan Indicativo y es la No. 16 en el Tablero de Control, entre las 33 regionales. Recomendamos implementar una mejora debido a que la regional no tiene un avance de más del 95% en el tablero de control.

De otra parte, de los 8 centros zonales de la regional Bolívar, 3 están en nivel satisfactorio con resultados superiores al 90%. Este resultado indica que se requiere implementar un plan de mejora para las mediciones posteriores porque menos del 70% de los centros zonales están en satisfactorio. En cuanto a la ejecución presupuestal a la fecha de corte de Diciembre de 2022, la regional presentó un nivel de recursos comprometidos del 99.87% y obli-

gados del 96.79%.

Finalmente, es importante tener en cuenta las siguientes recomendaciones para el reporte de los indicadores y el seguimiento a la gestión institucional:

- Realizar mensualmente los análisis de los resultados de indicadores y el reporte de actividades de plan de acción, en las fechas establecidas en el cronograma de reporte de SI-MEI.
- Consultar mensualmente los resultados del tablero de control de indicadores en SIMEI a través del link <https://simei.icbf.gov.co/tablerocontrol/index3.php?in=1> y los informes de monitoreo como insumo para la adecuada toma de decisiones.
- Implementar planes de mejora para los indicadores en estado crítico y en riesgo analizando las causas del resultado y consultando las buenas prácticas de las regionales y centros zonales del grupo comparativo correspondiente.

## 7. Anexo

Este Anexo muestra los indicadores que obtuvieron calificación de adecuado y óptimo. El objetivo es resaltar estos indicadores para ayudar a la identificación de las causas del cumplimiento y para ayudar (de ser posible) a la eficaz implementación de acciones necesarias para mantener el estado actual del indicador. La estructura del Anexo es similar a la sección de indicadores críticos y en riesgo, pero hace énfasis en los indicadores con buen desempeño. La identificación y priorización de ambos

estados de indicadores puede ayudar a la correcta gestión de la Regional. Cada indicador adecuado y óptimo se muestra en una subsección independiente: se identifica el indicador, se compara con otras regionales y en el tiempo y se muestra el texto que la Regional dispuso sobre sus avances (y, por ser indicadores de buen desempeño, no se muestran dificultades ni estrategias). En la Sección de Indicadores Prioritarios y en este Anexo se presentan todos los indicadores individuales con información al corte



de Diciembre de 2022. La posibilidad de ver la información individual y comparativa de cada indicador puede ayudar el proceso de monitoreo.

7.2. **Porcentaje de adolescentes y jóvenes bajo protección del ICBF que lograron vincularse a procesos de formación para el trabajo y desarrollo humano y/o educación superior en el marco de la iniciativa de Alianzas estratégicas y Proyecto sueños.**

7.1. **Porcentaje de servidores capacitados**

**Código del Indicador:** PA-48. **Estado del Indicador:** Adecuado. **Área del Indicador:** Dirección de Gestión Humana. **Objetivo:** Medir la proporción de servidores que se han capacitado durante el periodo Se puede ver que la regional obtuvo un avance de 83.9% en el indicador y que, en el ordenamiento a nivel nacional, Bolívar queda en la posición No. 31 de 33.



**Código del Indicador:** PA-31. **Estado del Indicador:** Adecuado. **Área del Indicador:** Dirección de Protección. **Objetivo:** Identificar la proporción de adolescentes y Jóvenes entre los 14 y 28 años bajo protección, sin discapacidad, ubicados con medida de restablecimiento en hogar sustituto, internados, casa universitaria y casas hogar, que están vinculados a procesos de formación para el trabajo y desarrollo humano y/o educación superior en el marco de la iniciativa de Alianzas estratégicas y Proyecto sueños. Se puede ver que la regional obtuvo un avance de 92.3% en el indicador y que, en el ordenamiento a nivel nacional, Bolívar queda en la posición No. 11 de 28.

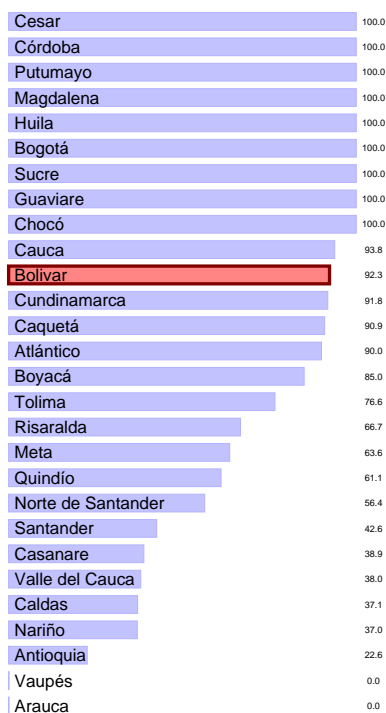

Avances

“ La Regional Bolívar durante el último bimestre capacitó 167 servidores de 199 que se tenían como meta. ”



Avances

“ El último resultado de Avance fue reportado por la Oficina de Alianza Estratégica Proyecto Sueños de la Dirección de Protección bajo el asunto “Simulacro PA-31 corte 30 Noviembre de 2022 con un total de 86 en un Rango ADECUADO, con un Total de Doce (12) Casos de Beneficiarios ubicados entre los 14 y 28 años de edad bajo protección, a quienes se les registraron y/o actualizaron las actuaciones en SIM orientadas a Formación para la Vida y la Inicitativa Alianza Estratégica Proyecto Sueños antes del 30 de octubre de 2022, bajo el entendido de la depuración y medición manual adelantada por el nivel nacional. ”

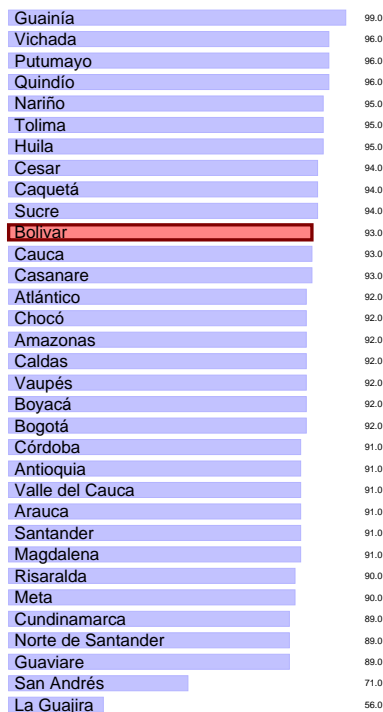

7.3. Porcentaje de cumplimiento a la gestión del esquema de apoyo a la supervisión.

Avances

“ Obtuvimos un porcentaje del 93 en este indicador con corte a diciembre. ”

7.4. Número de municipios priorizados con fortalecimiento de entornos protectores para la prevención de uso y utilización de niñas y niños.

**Código del Indicador:** PA-172. **Estado del Indicador:** Adecuado. **Área del Indicador:** Dirección de Primera Infancia. **Objetivo:** Medir el cumplimiento a la gestión del esquema de apoyo a la supervisión de la Dirección de Primera Infancia. Se puede ver que la regional obtuvo un avance de 93.0% en el indicador y que, en el ordenamiento a nivel nacional, Bolivar queda en la posición No. 11 de 33.

**Código del Indicador:** PA-212. **Estado del Indicador:** Adecuado. **Área del Indicador:** Dirección de Infancia (DNA). **Objetivo:** Identificar los municipios priorizados por alertas del reclutamiento en donde se desarrollan los contenidos específicos de identificación y prevención de uso y utilización de niñas y niños. Se puede ver que la regional obtuvo un avance de 95.2% en el indicador y que, en el ordenamiento a nivel nacional, Bolivar queda en la posición No. 30 de 30.

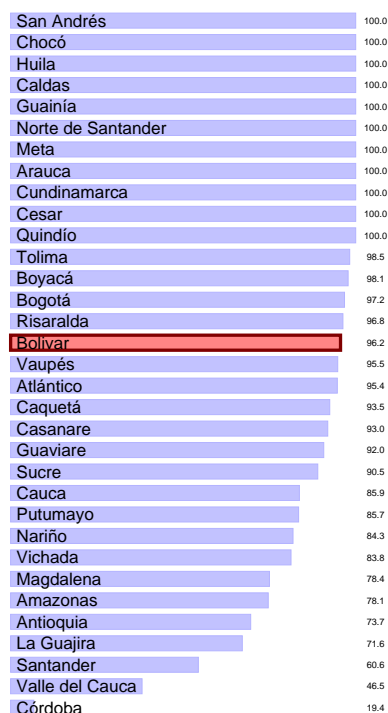

#### Avances

“ Se procuro y cumplió la atención de las niñas y niños realizando seguimiento, monitoreo y supervisión a la implementación de las ofertas en los municipios priorizados. ”

#### Avances

“ El indicador PA-64 con corte a diciembre del 2022 queda en rango adecuado. ”

### 7.5. Porcentaje de contratos y convenios liquidados de la Sede de la Dirección General y Direcciones Regionales

**Código del Indicador:** PA-64. **Estado del Indicador:** Adecuado. **Área del Indicador:** Dirección de Contratación. **Objetivo:** Identificar el avance en la liquidación de contratos y convenios terminados de la Sede de la Dirección General y Direcciones Regionales. Se puede ver que la regional obtuvo un avance de 96.2% en el indicador y que, en el ordenamiento a nivel nacional, Bolívar queda en la posición No. 16 de 33.

### 7.6. Porcentaje de cumplimiento en el registro de los contratos y/o convenios en SITCO

**Código del Indicador:** PA-226. **Estado del Indicador:** Adecuado. **Área del Indicador:** Dirección de Contratación. **Objetivo:** Conocer el nivel de cumplimiento de registro de la gestión contractual adelantada en la herramienta SITCO de la Sede de la Dirección General y las Regionales. Se puede ver que la regional obtuvo un avance de 97.8% en el indicador y que, en el ordenamiento a nivel nacional, Bolívar queda en la posición No. 31 de 33.

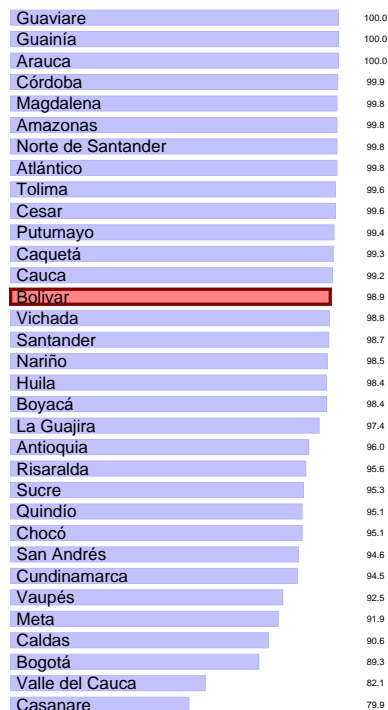

#### Avances

“ Se registraron 1212 contratos de 1239 aptos, obteniendo un resultado adecuado. ”

#### Avances

“ El porcentaje de cupos contratados en los servicios de atención integral a la PI con registro de ejecución en MSyF fue del 98.3 quedando en un rango en riesgo durante su ultimo corte del año 2022. ”

### 7.7. Porcentaje de cupos contratados en los servicios de atención integral a la Primera Infancia, con registro de ejecución en Metas Sociales y Financieras (MSyF).

**Código del Indicador:** M1-PM1-15. **Estado del Indicador:** Adecuado.

**Área del Indicador:** Dirección de Primera Infancia. **Objetivo:** Conocer la relación de cupos asignados que fueron programados y ejecutados para la atención de niñas, niños y mujeres gestantes en los servicios integrales de atención a la Primera Infancia, de forma mensual, de acuerdo con el consolidado oficial definitivo que es publicado en la Intranet Institucional. Se puede ver que la regional obtuvo un avance de 98.9% en el indicador y que, en el ordenamiento a nivel nacional, Bolívar queda en la posición No. 14 de 33.

### 7.8. Porcentaje de niños, niñas y adolescentes a los cuales se les resuelve su situación legal dentro de los términos definidos por la Ley.

**Código del Indicador:** PA-32. **Estado del Indicador:** Adecuado. **Área del Indicador:** Dirección de Protección. **Objetivo:** Identificar la proporción de niños, niñas y adolescentes a los cuales se les resuelve su situación legal dentro de los términos definidos por la Ley. Se puede ver que la regional obtuvo un avance de 99.4% en el indicador y que, en el ordenamiento a nivel nacional, Bolívar queda en la posición No. 26 de 33.

Vichada	100.0
San Andrés	100.0
Caldas	100.0
Boyacá	100.0
Sucre	100.0
Valle del Cauca	100.0
Guaviare	100.0
Quindío	100.0
Vaupés	100.0
Tolima	100.0
Amazonas	100.0
Cauca	100.0
Guainía	100.0
Huila	100.0
Chocó	100.0
La Guajira	100.0
Cesar	100.0
Atlántico	100.0
Putumayo	100.0
Caquetá	100.0
Nariño	100.0
Córdoba	99.8
Bogotá	99.8
Norte de Santander	99.7
Meta	99.4
<b>Bolívar</b>	99.4
Arauca	99.2
Antioquia	99.2
Casanare	98.9
Risaralda	98.8
Magdalena	97.8
Santander	97.5
Cundinamarca	96.6

Caquetá	100.0
Guaviare	100.0
Tolima	100.0
Amazonas	100.0
Quindío	100.0
Putumayo	99.9
Huila	99.9
Boyacá	99.9
Caldas	99.9
<b>Bolívar</b>	99.8
Nariño	99.8
Casanare	99.8
San Andrés	99.8
Vichada	99.7
Cundinamarca	99.7
Magdalena	99.7
Valle del Cauca	99.6
Risaralda	99.6
Norte de Santander	99.6
Sucre	99.5
Cesar	99.5
Córdoba	99.5
Santander	99.5
Atlántico	99.5
Bogotá	99.3
Cauca	99.3
Arauca	99.0
Antioquia	98.9
Meta	98.4
Vaupés	97.1
Chocó	96.6
La Guajira	87.1
Guainía	77.1

#### Avances

“ 443 de 447 niños, niñas y adolescentes se les resolvió su situación legal dentro de los términos definidos por la ley, quedando en rango adecuado. ”

#### Avances

“ Se cargo la información en el tiempo establecido con un resultado del 99.9 quedando en óptimo. ”

### 7.9. Porcentaje de niños, niñas y mujeres gestantes en servicios de educación inicial en el marco de la atención integral que cuentan con esquema de vacunación completo de acuerdo con la edad.

**Código del Indicador:** M1-PM1-04. **Estado del Indicador:** Adecuado. **Área del Indicador:** Dirección de Primera Infancia. **Objetivo:** Conocer el porcentaje de niños, niñas y mujeres gestantes en servicios de educación inicial en el marco de la atención integral, cargados en el CUÉNTAME que a la fecha de corte cuentan con el esquema completo de vacunación. Se puede ver que la regional obtuvo un avance de 99.8% en el indicador y que, en el ordenamiento a nivel nacional, Bolívar queda en la posición No. 10 de 33.

### 7.10. Tasa de Accidentalidad Regionales Grandes y Medianas

**Código del Indicador:** A1-PA4-02. **Estado del Indicador:** Óptimo. **Área del Indicador:** Dirección de Gestión Humana. **Objetivo:** Mide el porcentaje de los casos de accidentes de trabajo ocurridos en las Regionales Grandes y Medianas con el propósito de evidenciar el promedio de casos presentados en el período por Regional Se puede ver que la regional obtuvo un avance de 0.5% en el indicador y que, en el ordenamiento a nivel nacional, Bolívar queda en la posición No. 16 de 16.



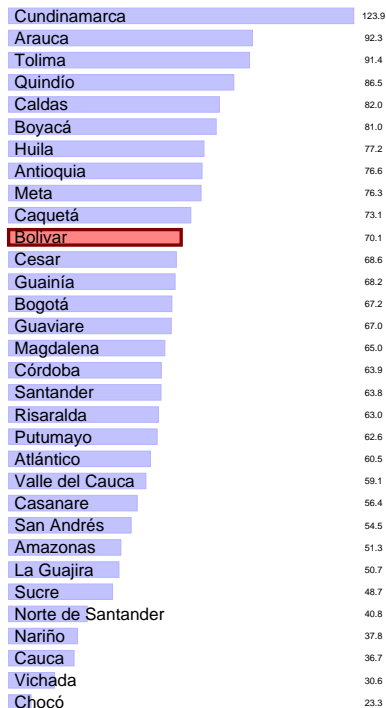
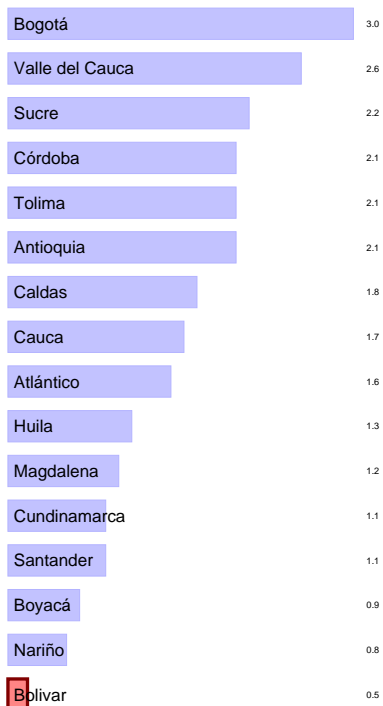

**Avances**

“ Mantuvimos una tasa de accidentalidad en rango óptimo. ”

**Avances**

“ Este indicador presentó un avance del 62,5 obteniendo un resultado óptimo. ”

**7.11. Número de kilovatios de energía consumidos por persona**

**Código del Indicador:** A5-PA3-08. **Estado del Indicador:** Óptimo. **Área del Indicador:** Dirección Administrativa. **Objetivo:** Propender por mantener o disminuir el consumo per cápita de energía en la Sede de la Dirección General y las Regionales del ICBF, frente a los consumos percapita establecidos. Se puede ver que la regional obtuvo un avance de 70.1 % en el indicador y que, en el ordenamiento a nivel nacional, Bolívar queda en la posición No. 11 de 32.

**7.12. Número de metros cúbicos de agua consumidos por persona**

**Código del Indicador:** A5-PA3-07. **Estado del Indicador:** Óptimo. **Área del Indicador:** Dirección Administrativa. **Objetivo:** Propender por mantener o disminuir el consumo per cápita de agua en la Sede de la Dirección General y las Regionales del ICBF, frente a los consumos percapita establecidos. Se puede ver que la regional obtuvo un avance de 73.3 % en el indicador y que, en el ordenamiento a nivel nacional, Bolívar queda en la posición No. 11 de 28.

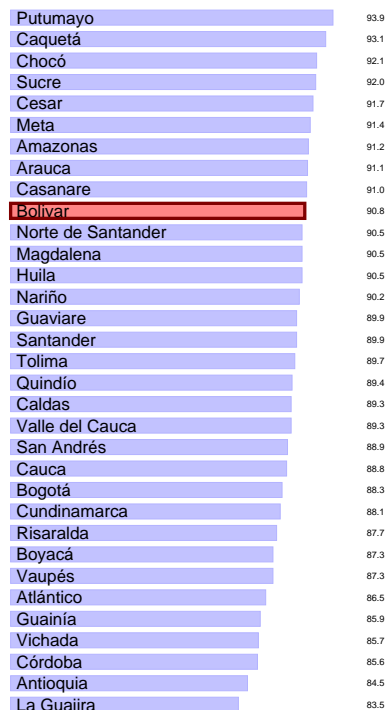
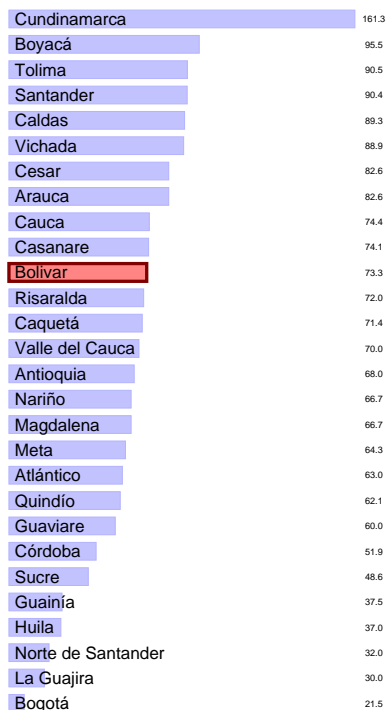

Avances

“ Para el último trimestre del año se presentó un avance del 51,1. ”

Avances

“ Se realizó el cargue de los contratos adjudicados en ese momento. ”

7.13. Porcentaje de niños, niñas y mujeres gestantes en servicios de educación inicial en el marco de la atención integral que cuentan con seguimiento nutricional

**Código del Indicador:** M1-PM1-02. **Estado del Indicador:** Óptimo. **Área del Indicador:** Dirección de Primera Infancia. **Objetivo:** Conocer el porcentaje de niños, niñas y mujeres gestantes en servicios de educación inicial en el marco de la atención integral, cargados en el CUÉNTAME que a la fecha de corte cuentan con seguimiento nutricional. Se puede ver que la regional obtuvo un avance de 90.8% en el indicador y que, en el ordenamiento a nivel nacional, Bolivar queda en la posición No. 10 de 33.

7.14. Porcentaje de mujeres con bajo peso en periodo de gestación, que logran ganar peso de forma adecuada de acuerdo con sus semanas de edad gestacional

**Código del Indicador:** PA-26. **Estado del Indicador:** Óptimo. **Área del Indicador:** Dirección de Nutrición. **Objetivo:** Evaluar el efecto de la atención en la modalidad para la prevención de la desnutrición, sobre la ganancia de peso y estado nutricional de las mujeres gestantes que ingresan con bajo peso para la edad gestacional, luego de una intervención de mínimo 4 meses. Se puede ver que la regional obtuvo un avance de 91.9% en el indicador y que, en el ordenamiento a nivel nacional, Bolivar queda en la posición No. 18 de 29.

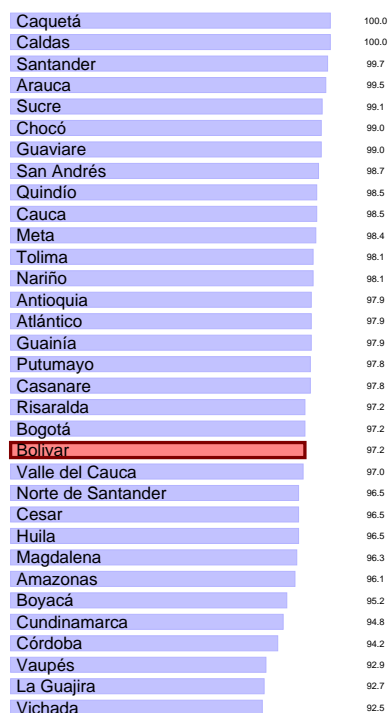
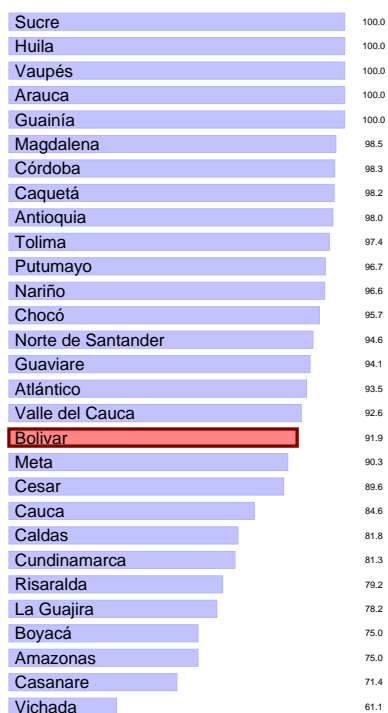

**Avances**

“ Durante el mes de diciembre se obtuvo un porcentaje de 91.9 de mujeres con bajo peso que logran ganar peso de forma adecuada de acuerdo con sus semanas de edad gestacional. ”

**Avances**

“ Se obtuvo un resultado óptimo, por lo que se seguirá con el cumplimiento de las actividades y objetivos establecidos. ”

**7.15. Porcentaje de uso de los sistemas de información propios del ICBF**

**7.16. Porcentaje de avance del cumplimiento de actividades de implementación y mantenimiento del Modelo de Planeación y Sistema Integrado de Gestión**

**Código del Indicador:** A11-PT3-02. **Estado del Indicador:** Óptimo. **Área del Indicador:** Dirección de Información y Tecnología. **Objetivo:** Evaluar que todos los servidores públicos y contratistas, que hacen parte de los procesos acordes con la dependencia del nivel regional, usen los sistemas de información definidos por el ICBF. Se puede ver que la regional obtuvo un avance de 97.2% en el indicador y que, en el ordenamiento a nivel nacional, Bolívar queda en la posición No. 21 de 33.

**Código del Indicador:** PA-201. **Estado del Indicador:** Óptimo. **Área del Indicador:** Dirección de Planeación y Control de Gestión. **Objetivo:** Medir el cumplimiento de las actividades programadas para la implementación y mantenimiento del Modelo de Planeación y Sistema Integrado de Gestión durante la vigencia. Se puede ver que la regional obtuvo un avance de 98.7% en el indicador y que, en el ordenamiento a nivel nacional, Bolívar queda en la posición No. 12 de 33.

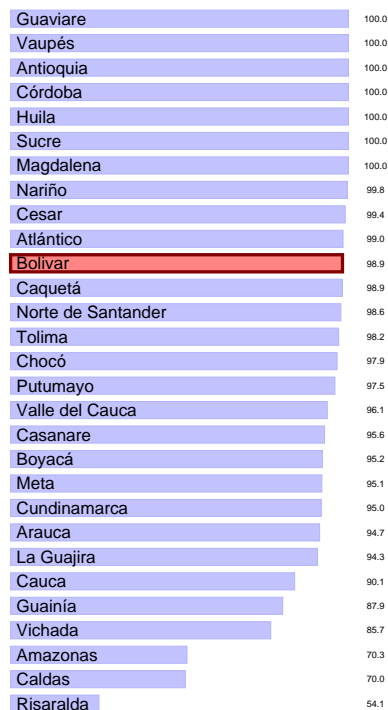
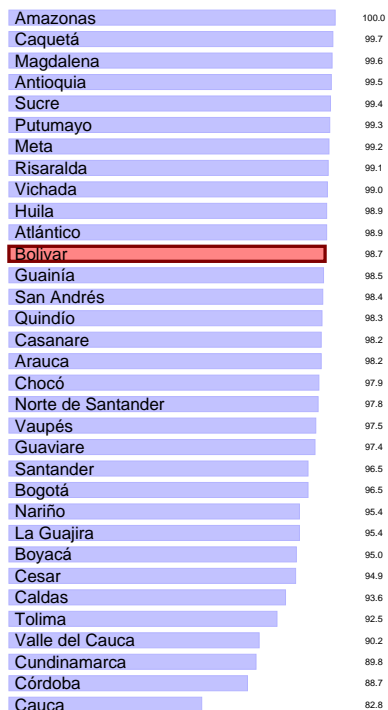

#### Avances

“ Los ejes SIGE de la Regional Bolívar realizaron las actividades de implementación y mantenimiento del Modelo de Planeación y Sistema Integrado de Gestión obteniendo un resultado del 98.7 rango óptimo. ”

#### Avances

“ Se atendieron 362 de 366 niños menores de 5 años, los cuales mejoraron su estado nutricional, teniendo un avance del 98.9 ”

### 7.17. Porcentaje de niñas y niños menores de 5 años atendidos que mejoran su estado nutricional

**Código del Indicador:** PA-27. **Estado del Indicador:** Óptimo. **Área del Indicador:** Dirección de Nutrición. **Objetivo:** Evaluar el efecto de la atención en la modalidad para la prevención de la desnutrición sobre el estado nutricional de los niños menores de 5 años que ingresan con riesgo de desnutrición aguda, representado en el indicador peso para la talla. Se puede ver que la regional obtuvo un avance de 98.9% en el indicador y que, en el ordenamiento a nivel nacional, Bolívar queda en la posición No. 11 de 29.

### 7.18. Porcentaje de cumplimiento de los informes de seguimiento post adopción registrados en el Sistema de Información Misional - SIM

**Código del Indicador:** PA-41. **Estado del Indicador:** Óptimo. **Área del Indicador:** Dirección de Protección. **Objetivo:** Identificar la proporción de informes de seguimiento post adopción en el periodo establecido, de acuerdo al número de niños, niñas y adolescentes adoptados, registrados en el SIM. Se puede ver que la regional obtuvo un avance de 99.3% en el indicador y que, en el ordenamiento a nivel nacional, Bolívar queda en la posición No. 15 de 33.

Vichada	100.0
Guainía	100.0
Sucre	100.0
Caquetá	100.0
Cesar	100.0
Amazonas	100.0
Putumayo	100.0
La Guajira	100.0
Guaviare	100.0
San Andrés	100.0
Vaupés	100.0
Tolima	99.8
Boyacá	99.6
Córdoba	99.4
<b>Bolívar</b>	99.3
Quindío	99.3
Atlántico	99.3
Risaralda	99.1
Nariño	98.7
Magdalena	98.5
Valle del Cauca	98.1
Casanare	98.1
Cauca	98.0
Huila	97.8
Meta	97.2
Santander	96.9
Antioquia	96.6
Cundinamarca	96.2
Arauca	95.6
Caldas	95.3
Norte de Santander	95.2
Bogotá	95.1
Chocó	93.9

Guaviare	99.9
San Andrés	99.8
Arauca	99.8
Tolima	99.8
Putumayo	99.8
Caldas	99.7
Cesar	99.7
Huila	99.7
Nariño	99.7
Vichada	99.7
Boyacá	99.7
Caquetá	99.6
Sucre	99.6
<b>Bolívar</b>	99.5
Quindío	99.5
Risaralda	99.5
Cauca	99.4
Bogotá	99.2
Meta	99.1
Guainía	99.1
Valle del Cauca	99.1
Antioquia	99.1
Cundinamarca	98.8
Santander	98.8
Atlántico	98.6
Casanare	98.6
Córdoba	98.6
La Guajira	98.5
Magdalena	98.4
Norte de Santander	98.4
Chocó	97.2
Amazonas	91.3
Vaupés	78.2

#### Avances

“ se ha avanzado con el sostenimiento de los resultados del indicador en estado óptimo. ”

#### 7.19. Porcentaje de niños, niñas y mujeres gestantes en servicios de educación inicial en el marco de la atención integral cuyas familias participan en procesos de formación.

**Código del Indicador:** M1-PM1-06. **Estado del Indicador:** Óptimo. **Área del Indicador:** Dirección de Primera Infancia. **Objetivo:** Conocer el porcentaje de niños, niñas y mujeres gestantes en servicios de educación inicial en el marco de la atención integral, cargados en el CUÉNTAME, cuyas familias a la fecha de corte, participan en procesos de formación. Se puede ver que la regional obtuvo un avance de 99.5% en el indicador y que, en el ordenamiento a nivel nacional, Bolívar queda en la posición No. 14 de 33.

#### Avances

“ Se realizó el cargue de los contratos adjudicados en ese momento. ”

#### 7.20. Porcentaje de niñas y niños en Primera Infancia que cuentan con atenciones prioritizadas en el marco de la atención integral.

**Código del Indicador:** PA-178. **Estado del Indicador:** Óptimo. **Área del Indicador:** Dirección de Primera Infancia. **Objetivo:** Conocer el porcentaje de niñas y niños en servicios de educación inicial en el marco de la atención integral que reciben 6 o más atenciones prioritizadas. Se puede ver que la regional obtuvo un avance de 99.8% en el indicador y que, en el ordenamiento a nivel nacional, Bolívar queda en la posición No. 11 de 33.

Guaviare	100.0
Amazonas	100.0
Caquetá	100.0
Boyacá	100.0
Caldas	100.0
Quindío	100.0
Tolima	100.0
Putumayo	99.9
Huila	99.9
Nariño	99.8
<b>Bolívar</b>	99.8
Meta	99.8
Norte de Santander	99.8
San Andrés	99.8
Bogotá	99.8
Risaralda	99.8
Cundinamarca	99.8
Casanare	99.7
Magdalena	99.7
Córdoba	99.7
Valle del Cauca	99.7
Cesar	99.6
Santander	99.6
Cauca	99.6
Sucre	99.5
Atlántico	99.5
Vichada	99.3
Arauca	99.3
Chocó	99.1
Antioquia	99.0
Vaupés	98.3
La Guajira	91.2
Guainía	76.7

Boyacá	100.0
San Andrés	100.0
Sucre	100.0
Cundinamarca	100.0
Quindío	100.0
Amazonas	100.0
Norte de Santander	100.0
Tolima	100.0
Vaupés	100.0
Huila	100.0
<b>Bolívar</b>	99.9
Cauca	99.9
Atlántico	99.9
Antioquia	99.9
Santander	99.9
Caquetá	99.9
Valle del Cauca	99.8
Córdoba	99.8
Putumayo	99.8
Caldas	99.8
Risaralda	99.8
Meta	99.8
Bogotá	99.8
Chocó	99.8
Nariño	99.8
Casanare	99.6
Arauca	99.6
Cesar	99.2
Magdalena	97.8
Vichada	97.3
Guaviare	97.1
La Guajira	94.0
Guainía	87.5

#### Avances

“ Se cargaron las atenciones en el tiempo establecido obteniendo en este indicador un avance del 99.9 ”

#### Avances

“ Se realizó el cargue de los contratos adjudicados en ese momento obteniendo un avance del 99.9 ”

### 7.21. Porcentaje de niños, niñas y mujeres gestantes en servicios de educación inicial en el marco de la atención integral que cuentan con documento de identificación.

**Código del Indicador:** M1-PM1-03. **Estado del Indicador:** Óptimo. **Área del Indicador:** Dirección de Primera Infancia. **Objetivo:** Conocer el porcentaje de niños, niñas y mujeres gestantes en servicios de educación inicial en el marco de la atención integral, cargados en el CUÉNTAME que a la fecha de corte cuentan con documento de identificación. Se puede ver que la regional obtuvo un avance de 99.9% en el indicador y que, en el ordenamiento a nivel nacional, Bolívar queda en la posición No. 11 de 33.

### 7.22. Porcentaje de niños, niñas y adolescentes CON características y necesidades especiales, que logran tener una familia asignada.

**Código del Indicador:** PA-40. **Estado del Indicador:** Óptimo. **Área del Indicador:** Dirección de Protección. **Objetivo:** Identificar la proporción de los niños, niñas y adolescentes en situación de adoptabilidad en firme, por consentimiento o por autorización, CON características y necesidades especiales, que se les ha restablecido el derecho de tener una familia. Se puede ver que la regional obtuvo un avance de 100.0% en el indicador y que, en el ordenamiento a nivel nacional, Bolívar queda en la posición No. 13 de 30.

Putumayo	100.0
Cauca	100.0
Vichada	100.0
Córdoba	100.0
Magdalena	100.0
Cesar	100.0
Guaviare	100.0
Arauca	100.0
Boyacá	100.0
Atlántico	100.0
Caquetá	100.0
Sucre	100.0
<b>Bolívar</b>	100.0
San Andrés	100.0
Chocó	100.0
Amazonas	100.0
Casanare	100.0
Huila	100.0
Norte de Santander	97.0
Meta	94.3
Quindío	93.2
Nariño	93.2
Bogotá	92.9
Cundinamarca	92.7
Caldas	92.6
Risaralda	92.4
Santander	92.3
Valle del Cauca	92.3
Antioquia	92.1
Tolima	91.7

Vichada	100.0
Vaupés	100.0
Guaviare	100.0
Guainía	100.0
Amazonas	100.0
San Andrés	100.0
Putumayo	100.0
Casanare	100.0
Arauca	100.0
Valle del Cauca	100.0
Tolima	100.0
Sucre	100.0
Santander	100.0
Risaralda	100.0
Quindío	100.0
Norte de Santander	100.0
Nariño	100.0
Meta	100.0
Magdalena	100.0
La Guajira	100.0
Huila	100.0
Chocó	100.0
Cundinamarca	100.0
Córdoba	100.0
Cesar	100.0
Cauca	100.0
Caquetá	100.0
Caldas	100.0
Boyacá	100.0
<b>Bolívar</b>	100.0
Bogotá	100.0
Atlántico	100.0
Antioquia	100.0

**Avances**

“ se ha avanzado con el sostenimiento de los resultados del indicador en estado óptimo. ”

**Avances**

“ El indicador PA-34 tiene un avance del 100, ya que se conto con la atención de las unidades móviles quedando en un rango Óptimo sin dificultad alguna cumpliendo con la meta establecida para la vigencia 2022. ”

**7.23. Porcentaje de niñas, niños y adolescentes víctimas del desplazamiento forzado por conflicto armado, en riesgo inminente de desplazamiento o afectados por situación de desastre, con proceso de acompañamiento psicosocial por las Unidades Móviles**

**Código del Indicador:** PA-34. **Estado del Indicador:** Óptimo. **Área del Indicador:** Dirección de Protección. **Objetivo:** Identificar la proporción de las niñas, niños y adolescentes víctimas del desplazamiento forzado por conflicto armado, en riesgo inminente de desplazamiento o afectados por situación de desastre, con proceso de acompañamiento psicosocial por las Unidades Móviles. Se puede ver que la regional obtuvo un avance de 100.0% en el indicador y que, en el ordenamiento a nivel nacional, Bolívar queda en la posición No. 4 de 33.

**7.24. Porcentaje de actuaciones judiciales realizadas para el saneamiento judicial de bienes.**

**Código del Indicador:** A7-PA5-05. **Estado del Indicador:** Óptimo. **Área del Indicador:** Oficina Asesora Jurídica. **Objetivo:** Conocer las actuaciones judiciales realizadas y ejecutadas para el saneamiento judicial de bienes, con el objetivo de lograr el ingreso real y material de los bienes a favor del Instituto Se puede ver que la regional obtuvo un avance de 100.0% en el indicador y que, en el ordenamiento a nivel nacional, Bolívar queda en la posición No. 5 de 23.





**Avances**

“ Se vienen realizando seguimiento en los diferentes despachos judiciales donde se remiten las pruebas anticipadas, quedando en rango óptimo. ”

**Avances**

“ 720 familias con personas con discapacidad fueron beneficiarias de acompañamiento familiar psicosocial, cumpliendo con la meta establecida. ”

**7.25. Número de familias con personas con discapacidad beneficiarias de acompañamiento familiar psicosocial**

**Código del Indicador:** M3-PM1-01. **Estado del Indicador:** Óptimo. **Área del Indicador:** Dirección de Familias y Comunidades. **Objetivo:** Realizar seguimiento a las Familias con PcD atendidas a través de la modalidad de acompañamiento Familiar psicosocial Se puede ver que la regional obtuvo un avance de 100.0 % en el indicador y que, en el ordenamiento a nivel nacional, Bolívar queda en la posición No. 13 de 29.

**7.26. Porcentaje de UDS que implementan la forma de atención presencial en los servicios de Primera Infancia**

**Código del Indicador:** M1-PM1-18. **Estado del Indicador:** Óptimo. **Área del Indicador:** Dirección de Primera Infancia. **Objetivo:** Conocer el porcentaje de UDS de los servicios de atención a la primera infancia que implementan la atención presencial respetando el distanciamiento mínimo y las condiciones de bioseguridad Se puede ver que la regional obtuvo un avance de 100.0 % en el indicador y que, en el ordenamiento a nivel nacional, Bolívar queda en la posición No. 13 de 33.

Caldas	100.0
Chocó	100.0
Quindío	100.0
Cesar	100.0
Vichada	100.0
San Andrés	100.0
Boyacá	100.0
Amazonas	100.0
Magdalena	100.0
Guaviare	100.0
Vaupés	100.0
Caquetá	100.0
<b>Bolívar</b>	100.0
Casanare	100.0
Guainía	100.0
Cauca	100.0
Huila	100.0
Tolima	100.0
Bogotá	100.0
Nariño	100.0
Norte de Santander	100.0
Arauca	100.0
La Guajira	100.0
Putumayo	100.0
Atlántico	100.0
Córdoba	100.0
Santander	99.9
Antioquia	99.9
Risaralda	99.9
Meta	99.8
Cundinamarca	99.7
Sucre	99.3
Valle del Cauca	98.5

Vichada	100.0
Vaupés	100.0
Guaviare	100.0
Guainía	100.0
Amazonas	100.0
San Andrés	100.0
Putumayo	100.0
Casanare	100.0
Arauca	100.0
Valle del Cauca	100.0
Tolima	100.0
Sucre	100.0
Santander	100.0
Risaralda	100.0
Quindío	100.0
Norte de Santander	100.0
Nariño	100.0
Meta	100.0
Magdalena	100.0
La Guajira	100.0
Huila	100.0
Chocó	100.0
Cundinamarca	100.0
Córdoba	100.0
Cesar	100.0
Cauca	100.0
Caquetá	100.0
Caldas	100.0
Boyacá	100.0
<b>Bolívar</b>	100.0
Bogotá	100.0
Atlántico	100.0
Antioquia	100.0

#### Avances

“ Se realizó el cargue de los contratos adjudicados en ese momento quedando este indicador en rango óptimo. ”

#### Avances

“ El porcentaje de ejecución de PAC Recursos Nación de la regional Bolívar durante el mes de diciembre 2022 fue del 100 (óptimo). ”

### 7.27. Porcentaje de ejecución de PAC Recursos Nación

**Código del Indicador:** PA-50. **Estado del Indicador:** Óptimo. **Área del Indicador:** Dirección Financiera. **Objetivo:** Medir la efectividad de la programación, distribución y ejecución del PAC - RECURSOS NACIÓN asignado para el pago de compromiso. Se puede ver que la regional obtuvo un avance de 100.0% en el indicador y que, en el ordenamiento a nivel nacional, Bolívar queda en la posición No. 4 de 33.

### 7.28. Porcentaje de cobertura del Plan de Bienestar y Plan de Incentivos

**Código del Indicador:** PA-46. **Estado del Indicador:** Óptimo. **Área del Indicador:** Dirección de Gestión Humana. **Objetivo:** Medir la participación de los servidores públicos en las actividades de bienestar social e incentivos durante la vigencia (sin repetidos) Se puede ver que la regional obtuvo un avance de 100.0% en el indicador y que, en el ordenamiento a nivel nacional, Bolívar queda en la posición No. 16 de 33.

Guainía	100.0	Magdalena	102.0
Córdoba	100.0	Antioquia	100.0
San Andrés	100.0	Cundinamarca	100.0
Tolima	100.0	Caldas	100.0
Boyacá	100.0	Norte de Santander	100.0
Santander	100.0	Nariño	100.0
Caquetá	100.0	Vichada	100.0
Quindío	100.0	Risaralda	100.0
Norte de Santander	100.0	Guaviare	100.0
Huila	100.0	Putumayo	100.0
Antioquia	100.0	Amazonas	100.0
Magdalena	100.0	Sucre	100.0
Meta	100.0	Huila	100.0
Putumayo	100.0	Guainía	100.0
Nariño	100.0	La Guajira	100.0
<b>Bolívar</b>	100.0	Chocó	100.0
Cauca	100.0	Santander	100.0
Vaupés	100.0	Córdoba	100.0
Atlántico	100.0	Quindío	100.0
Risaralda	100.0	Caquetá	100.0
Guaviare	100.0	Boyacá	100.0
Valle del Cauca	100.0	Valle del Cauca	100.0
Vichada	100.0	Arauca	100.0
Cundinamarca	100.0	Tolima	100.0
La Guajira	100.0	Meta	100.0
Sucre	99.4	Bogotá	100.0
Caldas	99.1	Cauca	100.0
Chocó	98.5	Vaupés	100.0
Bogotá	98.4	Casanare	100.0
Cesar	97.9	Cesar	100.0
Amazonas	97.8	<b>Bolívar</b>	100.0
Arauca	97.0	San Andrés	100.0
Casanare	94.1	Atlántico	100.0

#### Avances

“ Se realizaron todas las actividades previstas, que permitieron cumplir con el 100 de la cobertura obteniendo en el último bimestre un rango óptimo. ”

#### 7.29. Número de agentes educativos, institucionales y comunitarios participantes de procesos de formación.

**Código del Indicador:** PA-193. **Estado del Indicador:** Óptimo. **Área del Indicador:** Dirección de Adolescencia y Juventud. **Objetivo:** Conocer el número de agentes educativos, institucionales y comunitarios formados en derechos sexuales y derechos reproductivos, de acuerdo con lo establecido en la Estrategia Nacional Intersectorial para la Prevención de Embarazo en la Adolescencia. Se puede ver que la regional obtuvo un avance de 100.0 % en el indicador y que, en el ordenamiento a nivel nacional, Bolívar queda en la posición No. 31 de 33.

#### Avances

“ Se cumplió al 100 el indicador obteniendo un resultado óptimo. ”

#### 7.30. Porcentaje de cumplimiento en la ejecución de los planes de asistencia técnica realizada por la Dirección de Primera Infancia, Direcciones Regionales y Centros Zonales para el mejoramiento de la Educación Inicial en el marco de la atención integral.

**Código del Indicador:** M1-PM1-14. **Estado del Indicador:** Óptimo. **Área del Indicador:** Dirección de Primera Infancia. **Objetivo:** Conocer el cumplimiento de los planes de asistencia técnica realizada por la Dirección de Primera Infancia, Direcciones Regionales y Centros Zonales para el mejoramiento de la Educación Inicial en el marco de la atención integral. Se puede ver que la regional obtuvo un avance de 100.0 % en el indicador y que, en el ordenamiento a nivel nacional, Bolívar queda en la posición No. 5 de 33.

Vichada	100.0	Guaviare	100.0
Antioquia	100.0	Casanare	100.0
Valle del Cauca	100.0	Huila	100.0
Magdalena	100.0	Caldas	100.0
<b>Bolívar</b>	100.0	Santander	100.0
Boyacá	100.0	San Andrés	100.0
La Guajira	100.0	Caquetá	100.0
Sucre	100.0	Cauca	100.0
Guainía	100.0	Arauca	100.0
Huila	100.0	Cundinamarca	100.0
Cauca	100.0	Antioquia	100.0
Nariño	100.0	Magdalena	100.0
San Andrés	100.0	Cesar	100.0
Bogotá	100.0	Norte de Santander	100.0
Risaralda	100.0	Vichada	100.0
Atlántico	100.0	Atlántico	100.0
Amazonas	100.0	Sucre	100.0
Norte de Santander	100.0	Risaralda	100.0
Quindío	100.0	Meta	100.0
Santander	100.0	Tolima	100.0
Tolima	100.0	Bogotá	100.0
Vaupés	100.0	Guainía	100.0
Caldas	100.0	Putumayo	100.0
Córdoba	100.0	Boyacá	100.0
Casanare	100.0	Quindío	100.0
Meta	100.0	<b>Bolívar</b>	100.0
Guaviare	100.0	Valle del Cauca	100.0
Cesar	100.0	Amazonas	91.7
Arauca	100.0	La Guajira	83.3
Cundinamarca	100.0	Vaupés	80.0
Caquetá	100.0		
Chocó	100.0		
Putumayo	92.9		

#### Avances

“ Se cumplió en un 100 en la ejecución de los planes de asistencia técnica, para el mejoramiento de la educación inicial. ”

#### Avances

“ Se obtuvo un resultado óptimo, por lo que se seguirá con el cumplimiento de las actividades y objetivos establecidos. ”

### 7.31. Porcentaje de cumplimiento de las actividades definidas en los planes de tratamiento de riesgos de seguridad y privacidad de la información y seguridad digital

**Código del Indicador:** PA-142. **Estado del Indicador:** Óptimo. **Área del Indicador:** Dirección de Información y Tecnología. **Objetivo:** Determinar el porcentaje de cumplimiento de las actividades definidas en los planes de tratamiento de riesgos de seguridad y privacidad de la información, seguridad digital ubicados en zonas extremo, alto y moderado. Se puede ver que la regional obtuvo un avance de 100.0% en el indicador y que, en el ordenamiento a nivel nacional, Bolívar queda en la posición No. 26 de 30.

### 7.32. Porcentaje acumulado de derechos de petición atendidos (gestión y cierre en SIM)

**Código del Indicador:** A10-PT1-07. **Estado del Indicador:** Óptimo. **Área del Indicador:** Dirección de Servicios y Atención. **Objetivo:** Realizar seguimiento a los derechos de petición acumulados de periodos anteriores, que han sido gestionados inoportuna o inadecuadamente, de acuerdo a lo establecido en la Guía de Gestión de PQRS. Se puede ver que la regional obtuvo un avance de 100.0% en el indicador y que, en el ordenamiento a nivel nacional, Bolívar queda en la posición No. 4 de 33.

Putumayo	100.0
Meta	100.0
Caquetá	100.0
<b>Bolívar</b>	100.0
Quindío	100.0
Cauca	100.0
Risaralda	100.0
La Guajira	100.0
Cundinamarca	100.0
Boyacá	100.0
Sucre	100.0
Magdalena	100.0
Atlántico	100.0
Huila	100.0
Caldas	100.0
Nariño	100.0
Córdoba	100.0
Cesar	100.0
Santander	100.0
San Andrés	100.0
Guaviare	100.0
Chocó	100.0
Tolima	100.0
Norte de Santander	100.0
Bogotá	100.0
Amazonas	99.9
Arauca	99.9
Valle del Cauca	99.9
Vaupés	99.8
Guainía	99.7
Vichada	99.7
Antioquia	99.3
Casanare	98.7

Chocó	100.0
Amazonas	100.0
Vaupés	100.0
Guaviare	100.0
Boyacá	100.0
Putumayo	100.0
Santander	100.0
<b>Bolívar</b>	100.0
Cesar	100.0
Córdoba	100.0
Casanare	100.0
Huila	100.0
La Guajira	100.0
Norte de Santander	100.0
Guainía	100.0
Nariño	100.0
Caquetá	100.0
Quindío	100.0
Cundinamarca	100.0
Cauca	100.0
Antioquia	100.0
Tolima	100.0
Meta	100.0
Arauca	100.0
Atlántico	100.0
Sucre	100.0
Vichada	100.0
Magdalena	100.0
San Andrés	100.0
Bogotá	99.7
Risaralda	99.1
Caldas	98.8
Valle del Cauca	97.5

Avances

“ La regional Bolívar alcanzamos un resultado óptimo del 100 en el porcentaje acumulado de derechos de petición que fueron atendidos. ”

Avances

“ Se cumplieron con todas las actividades de los Planes de Gestión Ambiental de la regional Bolívar. ”

7.33. Porcentaje de cumplimiento de las actividades de los Planes de Gestión Ambiental

**Código del Indicador:** PA-185. **Estado del Indicador:** Óptimo. **Área del Indicador:** Dirección Administrativa. **Objetivo:** Medir el cumplimiento de la implementación de los Planes de Gestión Ambiental del ICBF. Se puede ver que la regional obtuvo un avance de 100.0% en el indicador y que, en el ordenamiento a nivel nacional, Bolívar queda en la posición No. 8 de 33.

7.34. Porcentaje de avance del cumplimiento de Planes de Tratamiento de Riesgos

**Código del Indicador:** PA-134. **Estado del Indicador:** Óptimo. **Área del Indicador:** Dirección de Planeación y Control de Gestión. **Objetivo:** Realizar seguimiento al cumplimiento de las actividades de los planes de tratamiento de mitigación de riesgos de los ejes de calidad y ambiental en los diferentes niveles de la entidad. Se puede ver que la regional obtuvo un avance de 100.0% en el indicador y que, en el ordenamiento a nivel nacional, Bolívar queda en la posición No. 9 de 33.

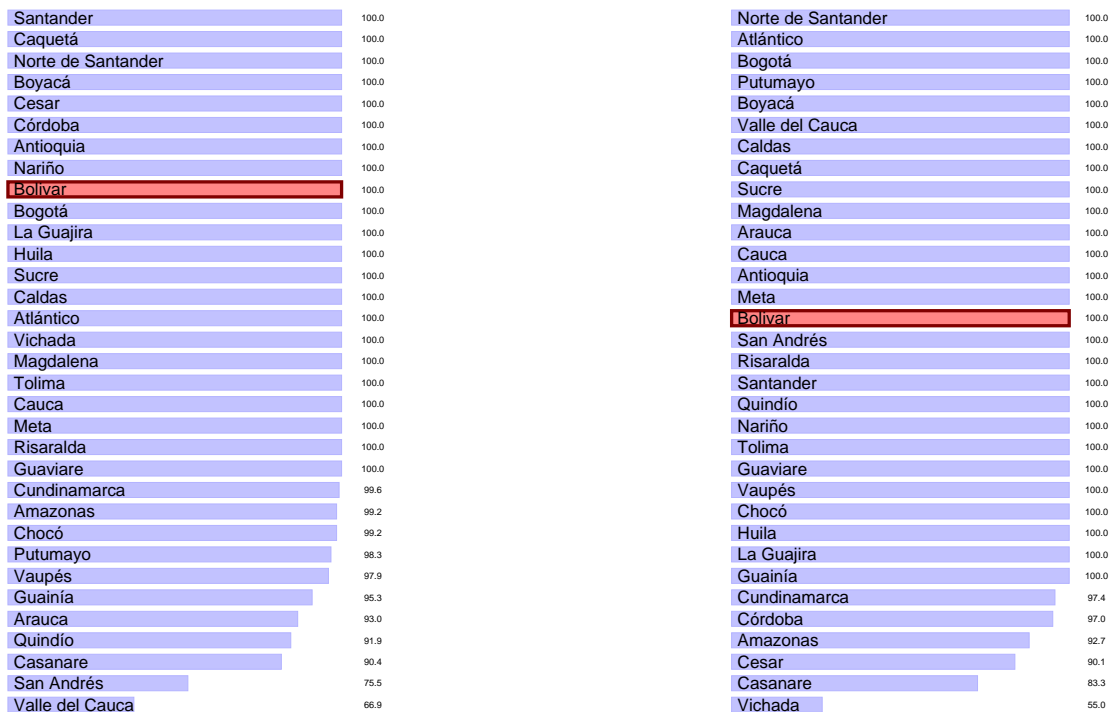

#### Avances

“ La Regional Bolívar junto con sus 8 centros Zonales logró cargar todas las evidencias solicitadas en el aplicativo SVE durante el ultimo cuatrimestre del año. ”

#### Avances

“ Se realizó la debida gestión de las acciones de mejora pendientes para el mes de diciembre, obteniendo un avance del 100 ”

### 7.35. Porcentaje de gestión de acciones de mejora

**Código del Indicador:** A13-PE2-05. **Estado del Indicador:** Óptimo. **Área del Indicador:** Dirección de Planeación y Control de Gestión. **Objetivo:** Medir y hacer seguimiento a la gestión de las acciones de mejora identificadas en la Sede de la Dirección General y Regionales de la entidad Se puede ver que la regional obtuvo un avance de 100.0% en el indicador y que, en el ordenamiento a nivel nacional, Bolivar queda en la posición No. 15 de 33.

### 7.36. Porcentaje de pagos de cuentas por pagar dentro del total de las cuentas trasladadas acumuladas

**Código del Indicador:** A2-PA1-07. **Estado del Indicador:** Óptimo. **Área del Indicador:** Dirección Financiera. **Objetivo:** Medir el Índice porcentual de las cuentas por pagar trasladada Se puede ver que la regional obtuvo un avance de 100.0% en el indicador y que, en el ordenamiento a nivel nacional, Bolivar queda en la posición No. 29 de 33.

Córdoba	100.0
Cundinamarca	100.0
Huila	100.0
Chocó	100.0
Santander	100.0
Antioquia	100.0
Caldas	100.0
Arauca	100.0
Cesar	100.0
Atlántico	100.0
Quindío	100.0
Guaviare	100.0
Bogotá	100.0
Risaralda	100.0
Guainía	100.0
Cauca	100.0
Norte de Santander	100.0
Valle del Cauca	100.0
Amazonas	100.0
Tolima	100.0
Caquetá	100.0
San Andrés	100.0
Putumayo	100.0
Meta	100.0
Casanare	100.0
La Guajira	100.0
Magdalena	100.0
Vaupés	100.0
<b>Bolívar</b>	100.0
Boyacá	100.0
Nariño	100.0
Sucre	99.9
Vichada	99.7

Vichada	100.0
Vaupés	100.0
Guaviare	100.0
Guainía	100.0
Amazonas	100.0
San Andrés	100.0
Putumayo	100.0
Casanare	100.0
Arauca	100.0
Valle del Cauca	100.0
Tolima	100.0
Sucre	100.0
Santander	100.0
Risaralda	100.0
Quindío	100.0
Norte de Santander	100.0
Nariño	100.0
Meta	100.0
Magdalena	100.0
La Guajira	100.0
Huila	100.0
Chocó	100.0
Cundinamarca	100.0
Córdoba	100.0
Cesar	100.0
Cauca	100.0
Caquetá	100.0
Caldas	100.0
Boyacá	100.0
<b>Bolívar</b>	100.0
Bogotá	100.0
Atlántico	100.0
Antioquia	100.0

#### Avances

“ Durante el mes de diciembre se logró ejecutar el 100 de las cuentas por pagar obteniendo un resultado óptimo. ”

#### Avances

“ Fueron 47 de 47 el número de municipios y departamentos asistidos técnicamente en el ciclo de gestión de la política pública de PI, infancia, adolescencia y fortalecimiento familiar; cumpliendo con la meta propuesta para el último trimestre. ”

### 7.37. Número de municipios y departamentos asistidos técnicamente en el ciclo de gestión de la política pública de primera infancia, infancia y adolescencia y fortalecimiento familiar

### 7.38. Porcentaje de reservas gestionadas dentro del total de la reserva presupuestal trasladada

**Código del Indicador:** PA-90. **Estado del Indicador:** Óptimo. **Área del Indicador:** Dirección del Sistema Nacional de Bienestar Familiar. **Objetivo:** Medir los avances en el acompañamiento técnico a las entidades territoriales en el ciclo de gestión de la Política Pública de primera Infancia, Infancia Adolescencia y fortalecimiento familiar. Se puede ver que la regional obtuvo un avance de 100.0% en el indicador y que, en el ordenamiento a nivel nacional, Bolívar queda en la posición No. 4 de 33.

**Código del Indicador:** A2-PA1-06. **Estado del Indicador:** Óptimo. **Área del Indicador:** Dirección Financiera. **Objetivo:** Medir el Índice porcentual de los pagos y liberaciones de la Reserva Presupuestal trasladada, con el fin de evaluar la ejecución de la Reserva constituida. Se puede ver que la regional obtuvo un avance de 100.0% en el indicador y que, en el ordenamiento a nivel nacional, Bolívar queda en la posición No. 18 de 33.





Huila	100.0
San Andrés	100.0
Casanare	100.0
Arauca	100.0
Caldas	100.0
Cundinamarca	100.0
Nariño	100.0
Cesar	100.0
Meta	100.0
Sucre	100.0
Bogotá	100.0
Putumayo	100.0
Magdalena	100.0
Guaviare	100.0
Chocó	100.0
Guainía	100.0
Quindío	100.0
<b>Bolívar</b>	<b>100.0</b>
Norte de Santander	100.0
Vichada	100.0
Atlántico	100.0
Caquetá	100.0
Risaralda	100.0
Vaupés	100.0
Amazonas	100.0
Santander	100.0
Boyacá	100.0
Tolima	100.0
Antioquia	99.7
Valle del Cauca	96.7
La Guajira	93.5
Córdoba	87.9
Cauca	84.9

Vichada	100.0
Vaupés	100.0
Guaviare	100.0
Guainía	100.0
Amazonas	100.0
San Andrés	100.0
Putumayo	100.0
Casanare	100.0
Arauca	100.0
Valle del Cauca	100.0
Tolima	100.0
Sucre	100.0
Santander	100.0
Risaralda	100.0
Quindío	100.0
Norte de Santander	100.0
Nariño	100.0
Meta	100.0
Magdalena	100.0
La Guajira	100.0
Huila	100.0
Chocó	100.0
Cundinamarca	100.0
Córdoba	100.0
Cesar	100.0
Cauca	100.0
Caquetá	100.0
Caldas	100.0
Boyacá	100.0
<b>Bolívar</b>	<b>100.0</b>
Bogotá	100.0
Atlántico	100.0
Antioquia	98.9

#### Avances

“ Se logró a ejecutar el 100 de las reservas de la Regional Bolívar para el mes de diciembre del 2022. ”

#### Avances

“ Logramos un avance del 100 en el numero de agentes educativos capacitados que participan dentro de la regional en la promoción de hábitos y estilos de vida saludables. ”

**7.39. Número de agentes educativos capacitados que participan en la estrategia de información, educación y comunicación para la promoción de hábitos y estilos de vida saludables.**

**Código del Indicador:** PA-162. **Estado del Indicador:** Óptimo. **Área del Indicador:** Dirección de Nutrición. **Objetivo:** Establecer el número de agentes educativos que participan en la estrategia de información, educación y comunicación. Se puede ver que la regional obtuvo un avance de 100.0% en el indicador y que, en el ordenamiento a nivel nacional, Bolívar queda en la posición No. 30 de 33.

**7.40. Porcentaje de actuaciones judiciales con gestión dentro de los términos y registrada en el Sistema Único de Gestión e Información Litigiosa del Estado - eKOGUI.**

**Código del Indicador:** A7-PA5-01. **Estado del Indicador:** Óptimo. **Área del Indicador:** Oficina Asesora Jurídica. **Objetivo:** Garantizar el cumplimiento de términos y el registro de la gestión realizada en sede judicial en el Sistema Único de Gestión e Información Litigiosa del Estado - eKOGUI. Se puede ver que la regional obtuvo un avance de 100.0% en el indicador y que, en el ordenamiento a nivel nacional, Bolívar queda en la posición No. 8 de 28.

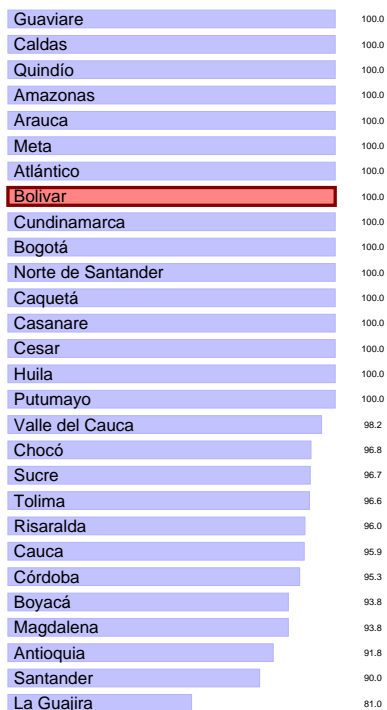

#### Avances

“ Se tiene el eKOGUI actualizado, con las actuaciones surtidas dentro de los procesos jurídicos de la regional, alcanzando un resultado óptimo y un avance del 100. ”

#### Avances

“ En la vigencia 2022, se realizaron 8 mesas Públicas por parte de los Centros Zonales y la Rendición Pública de Cuentas de la Regional Bolívar; donde se establecieron 8 compromisos en total, los cuales se cumplieron en el plazo establecido, se realizó el cargue en el aplicativo SIMEL y se registraron en el SharePoint de manera oportuna las evidencias correspondientes. ”

### 7.41. Porcentaje de cumplimiento de compromisos formulados en las mesas públicas y rendición pública de cuentas

### 7.42. Porcentaje de conciliaciones pre-judiciales gestionados en eKOGUI

**Código del Indicador:** PA-98. **Estado del Indicador:** Óptimo. **Área del Indicador:** Dirección de Planeación y Control de Gestión. **Objetivo:** Hacer seguimiento a la ejecución de los compromisos adquiridos en los eventos de rendición pública de cuentas y mesas públicas con el fin de garantizar que se dé respuestas a los requerimientos de las partes interesadas Se puede ver que la regional obtuvo un avance de 100.0% en el indicador y que, en el ordenamiento a nivel nacional, Bolívar queda en la posición No. 3 de 23.

**Código del Indicador:** A7-PA5-07. **Estado del Indicador:** Óptimo. **Área del Indicador:** Oficina Asesora Jurídica. **Objetivo:** Garantizar la gestión realizada y el registro en sede pre-judicial en el Sistema Único de Gestión e Información Litigiosa del Estado - eKOGUI Se puede ver que la regional obtuvo un avance de 100.0% en el indicador y que, en el ordenamiento a nivel nacional, Bolívar queda en la posición No. 3 de 13.

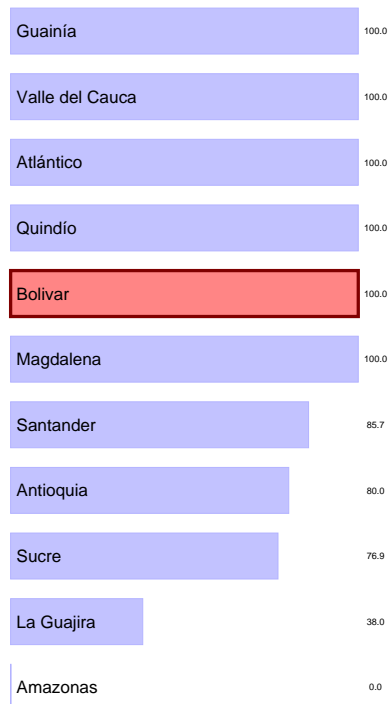
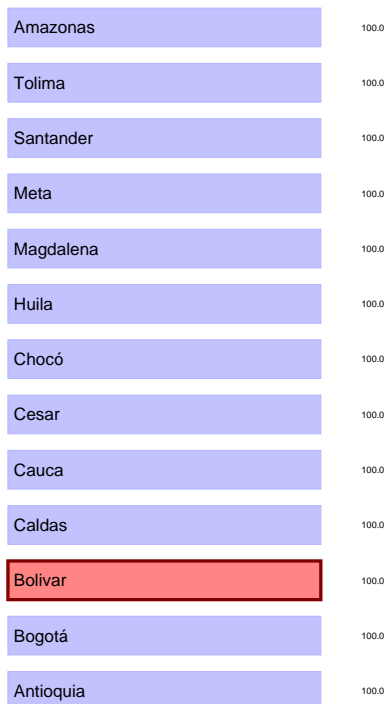

#### Avances

“ Fueron gestionadas las conciliaciones presentadas durante el último corte, con un resultado del 100 ”

#### Avances

“ El porcentaje de actas de finalización y cierre financiero para la regional Bolívar fue del 100. ”

### 7.43. Porcentaje de actas de finalización y cierre financiero generadas en la Sede de la Dirección General y Direcciones Regionales

**Código del Indicador:** A6-PA2-01. **Estado del Indicador:** Óptimo. **Área del Indicador:** Dirección de Contratación. **Objetivo:** Determinar el avance en la generación de actas de finalización y cierre financiero para los contratos y convenios de la Sede de la Dirección General y Direcciones Regionales, respecto de los cuales el Instituto ya perdió competencia para liquidar por haberse agotado el término establecido. Se puede ver que la regional obtuvo un avance de 100.0 % en el indicador y que, en el ordenamiento a nivel nacional, Bolívar queda en la posición No. 5 de 11.

### 7.44. Número de municipios y departamentos monitoreados en la operación de las instancias del SNBF

**Código del Indicador:** PA-92. **Estado del Indicador:** Óptimo. **Área del Indicador:** Dirección del Sistema Nacional de Bienestar Familiar. **Objetivo:** Realizar seguimiento al monitoreo del funcionamiento de las instancias de decisión, operación, desarrollo técnico y participación del SNBF en el ámbito territorial. Se puede ver que la regional obtuvo un avance de 100.0 % en el indicador y que, en el ordenamiento a nivel nacional, Bolívar queda en la posición No. 4 de 33.

Vichada	100.0
Vaupés	100.0
Guaviare	100.0
Guainía	100.0
Amazonas	100.0
San Andrés	100.0
Putumayo	100.0
Casanare	100.0
Arauca	100.0
Valle del Cauca	100.0
Tolima	100.0
Sucre	100.0
Santander	100.0
Risaralda	100.0
Quindío	100.0
Norte de Santander	100.0
Nariño	100.0
Meta	100.0
Magdalena	100.0
La Guajira	100.0
Huila	100.0
Chocó	100.0
Cundinamarca	100.0
Córdoba	100.0
Cesar	100.0
Cauca	100.0
Caquetá	100.0
Caldas	100.0
Boyacá	100.0
<b>Bolívar</b>	100.0
Bogotá	100.0
Atlántico	100.0
Antioquia	100.0

Atlántico	100.0
San Andrés	100.0
Putumayo	100.0
Guaviare	100.0
La Guajira	100.0
Sucre	100.0
<b>Bolívar</b>	100.0
Magdalena	100.0
Quindío	100.0
Córdoba	100.0
Cauca	100.0
Huila	100.0
Meta	100.0
Guainía	100.0
Caldas	100.0
Nariño	100.0
Caquetá	100.0
Vaupés	100.0
Tolima	100.0
Chocó	100.0
Cesar	100.0
Amazonas	100.0
Valle del Cauca	99.9
Santander	99.9
Bogotá	99.8
Cundinamarca	99.7
Risaralda	99.6
Antioquia	99.5
Boyacá	99.2
Norte de Santander	99.2
Casanare	97.5
Arauca	97.1
Vichada	90.9

#### Avances

“ Se realiza seguimiento a las áreas monitoreadas en la operación de las instancias del SNBF para la regional Bolívar alcanzando un resultado óptimo para el trimestre en análisis con un avance del 100 ”

#### Avances

“ Obtuvimos durante el mes de diciembre un porcentaje del 100 en la asignación de la primera boleta de citación a través del SEAC. ”

#### 7.45. Porcentaje de oportunidad en la asignación de la primera boleta de citación a través del SEAC

**Código del Indicador:** A10-PT1-06. **Estado del Indicador:** Óptimo. **Área del Indicador:** Dirección de Servicios y Atención. **Objetivo:** Realizar seguimiento al uso de la herramienta SEAC durante el periodo de medición a nivel regional Se puede ver que la regional obtuvo un avance de 100.0 % en el indicador y que, en el ordenamiento a nivel nacional, Bolívar queda en la posición No. 7 de 33.

#### 7.46. Porcentaje de colaboradores nuevos con inducción virtual

**Código del Indicador:** A1-PA4-05. **Estado del Indicador:** Óptimo. **Área del Indicador:** Dirección de Gestión Humana. **Objetivo:** Medir el porcentaje de colaboradores nuevos que realizan la inducción virtual Se puede ver que la regional obtuvo un avance de 100.0 % en el indicador y que, en el ordenamiento a nivel nacional, Bolívar queda en la posición No. 14 de 32.

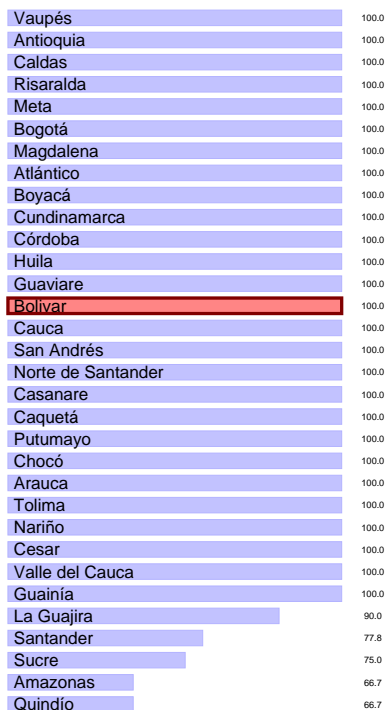

#### Avances

“ Se realizó 4 de 4 indicaciones pendientes por realizar a los colaboradores nuevos de la regional Bolívar. ”

#### Avances

“ Con el apoyo de la Dirección de Abastecimiento que envía métricas con dos cortes en el mes, se ha podido realizar un seguimiento al cumplimiento de la ejecución de los compromisos de la Regional Bolívar. ”

#### 7.47. Porcentaje de cumplimiento de la ejecución de compromisos del presupuesto de acuerdo a la programación que realizaron las Regionales

#### 7.48. Porcentaje de metros lineales de transferencia primaria al archivo central

**Código del Indicador:** A13-PE2-01. **Estado del Indicador:** Óptimo. **Área del Indicador:** Dirección de Planeación y Control de Gestión. **Objetivo:** Medir el cumplimiento de la programación presupuestal mediante la ejecución de los compromisos por parte de las Regionales con el fin de garantizar la ejecución de los recursos y cuyo cumplimiento mínimo al final de la vigencia sea el nivel alcanzado en la vigencia anterior. Se puede ver que la regional obtuvo un avance de 100.4% en el indicador y que, en el ordenamiento a nivel nacional, Bolívar queda en la posición No. 5 de 33.

**Código del Indicador:** A5-PA3-02. **Estado del Indicador:** Óptimo. **Área del Indicador:** Dirección Administrativa. **Objetivo:** Realizar seguimiento y evaluación a la aplicación de los procesos técnicos de organización de archivos en soporte físico a los expedientes documentales. Se puede ver que la regional obtuvo un avance de 102.6% en el indicador y que, en el ordenamiento a nivel nacional, Bolívar queda en la posición No. 17 de 33.

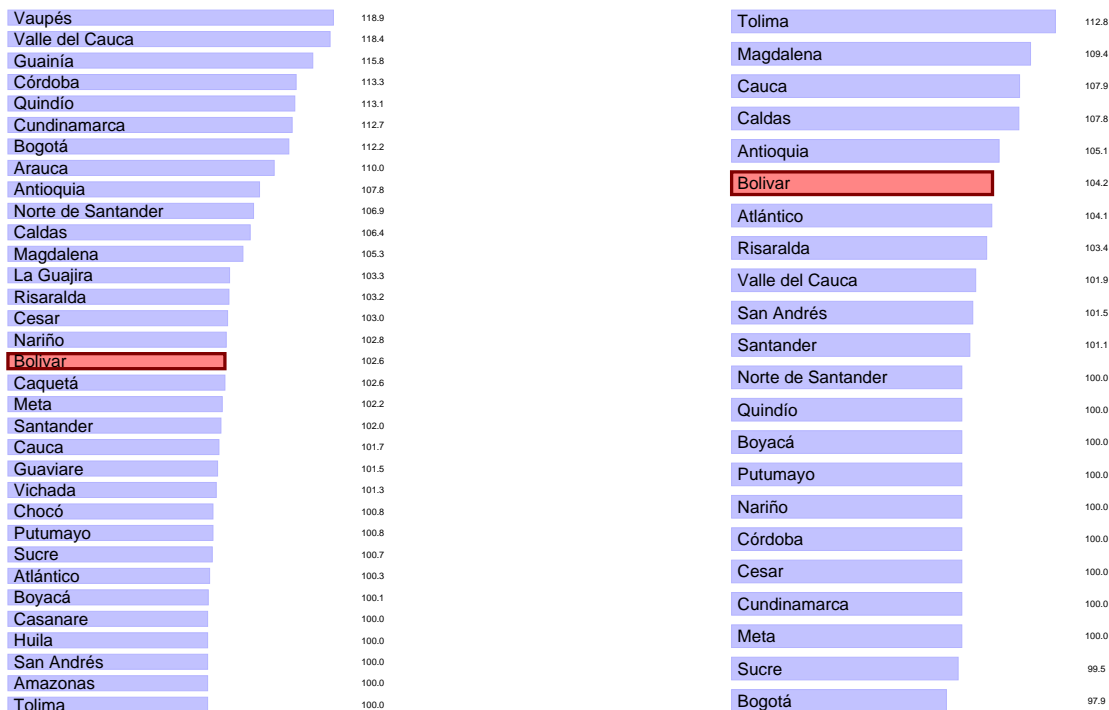

#### Avances

“ El porcentaje de metros lineales de transferencia primaria al archi-vo central durante el último trimestre del año fue del 102.6 quedando en un rango óptimo. ”

#### Avances

“ Se realizaron las acciones correspondientes al protocolo y ruta de asignación de cupos. ”

#### 7.49. Número de niñas, niños y adolescentes con discapacidad atendidos desde la Modalidad De Tú a Tú

**Código del Indicador:** PA-189. **Estado del Indicador:** Óptimo. **Área del Indicador:** Dirección de Infancia (DNA). **Objetivo:** Identificar la participación de niñas y niños entre los 6 y los 13 años y adolescentes entre 14 y 17 años con discapacidad en la Modalidad De Tú a Tú para promover sus derechos y prevenir los riesgos de vulneración mediante el fortalecimiento de las capacidades individuales y la generación de acciones que posibiliten su participación e inclusión social en los diferentes entornos donde transcurren sus vidas Se puede ver que la regional obtuvo un avance de 104.2% en el indicador y que, en el ordenamiento a nivel nacional, Bolívar queda en la posición No. 6 de 22.

#### 7.50. Número de niñas y niños atendidos en educación informal para el reconocimiento de sus derechos

**Código del Indicador:** PA-213. **Estado del Indicador:** Óptimo. **Área del Indicador:** Dirección de Infancia (DNA). **Objetivo:** Identificar la participación de los niñas y niños entre los 6 y 13 años, 11 meses y 29 días en la oferta de servicios de la Dirección de Infancia Se puede ver que la regional obtuvo un avance de 106.8% en el indicador y que, en el ordenamiento a nivel nacional, Bolívar queda en la posición No. 4 de 33.



#### Avances

“ se realizó seguimiento, monitoreo y supervisión a la implementación de las ofertas en los municipios priorizados. ”

#### Avances

“ Para el mes de Diciembre se atendieron 3370 cupos correspondientes a los contratos de SACUDETE en este mes no hubo atención para la modalidad de TU a TU los contratos se encontraban en proceso. ”

### 7.51. Número de adolescentes y jóvenes atendidos en las ofertas para el reconocimiento de sus derechos y construcción de sus proyectos de vida.

**Código del Indicador:** M6-PM1-04. **Estado del Indicador:** Óptimo. **Área del Indicador:** Dirección de Adolescencia y Juventud. **Objetivo:** Conocer el número de adolescentes y jóvenes atendidos en programas para el reconocimiento de sus derechos y la construcción de sus proyectos de vida. Se puede ver que la regional obtuvo un avance de 111.1% en el indicador y que, en el ordenamiento a nivel nacional, Bolívar queda en la posición No. 6 de 33.

### 7.52. Porcentaje de los ingresos proyectados por Aporte Parafiscal 3% efectivamente recaudado

**Código del Indicador:** A2-PA1-05. **Estado del Indicador:** Óptimo. **Área del Indicador:** Dirección Financiera. **Objetivo:** Medir el recaudo efectivo acumulado mensual con relación a la proyección de recaudo acumulada definida para el periodo Se puede ver que la regional obtuvo un avance de 115.6% en el indicador y que, en el ordenamiento a nivel nacional, Bolívar queda en la posición No. 10 de 33.



Vichada	128.0
San Andrés	127.6
Amazonas	117.7
Chocó	117.2
Norte de Santander	116.7
Atlántico	116.1
Guainía	116.0
Cundinamarca	115.9
Antioquia	115.6
<b>Bolívar</b>	<b>115.6</b>
Vaupés	115.6
Bogotá	115.3
Guaviare	114.5
Meta	114.0
Nariño	113.8
Córdoba	113.6
Arauca	113.5
Valle del Cauca	113.0
Tolima	112.7
Caldas	112.4
Santander	112.4
Caquetá	112.2
Boyacá	112.2
Cauca	112.1
La Guajira	112.0
Sucre	112.0
Risaralda	111.6
Casanare	111.0
Magdalena	110.8
Quindío	110.7
Huila	110.3
Cesar	109.7
Putumayo	108.3

Bogotá	200.0
Amazonas	200.0
La Guajira	200.0
<b>Bolívar</b>	<b>162.5</b>
Antioquia	100.0
Atlántico	100.0
Boyacá	100.0
Córdoba	100.0
Cundinamarca	100.0
Magdalena	100.0
Vaupés	100.0
Norte de Santander	100.0
Casanare	100.0
Huila	100.0
Cauca	100.0
Meta	100.0
Nariño	100.0
Chocó	100.0
Tolima	100.0
Santander	100.0
Valle del Cauca	100.0

#### Avances

“ Se alcanzó la meta proyectada para la vigencia 2022 obteniendo un resultado óptimo con un avance del 117.4 ”

#### Avances

“ Se realizaron las acciones de gestión y articulación para impulsar el proceso de focalización. ”

### 7.53. Número de niñas y niños atendidos en la modalidad Katúnaa.

**Código del Indicador:** PA-205. **Estado del Indicador:** Óptimo. **Área del Indicador:** Dirección de Infancia (DNA). **Objetivo:** Identificar la participación de las niñas y niños entre los 6 y los 13 años en la Modalidad Katúnaa con fin de promover los derechos y prevenir los riesgos de violencia al interior de las familias, trabajo infantil y violencias sexuales. Se puede ver que la regional obtuvo un avance de 162.5% en el indicador y que, en el ordenamiento a nivel nacional, Bolívar queda en la posición No. 4 de 21.

### 7.54. Número de municipios PDET que cuenta con la atención de todas las ofertas para la Adolescencia y Juventud.

**Código del Indicador:** M6-PM1-03. **Estado del Indicador:** Óptimo. **Área del Indicador:** Dirección de Adolescencia y Juventud. **Objetivo:** Implementar programas, modalidades y estrategias de prevención y promoción de derechos de la Adolescencia y Juventud en los municipios priorizados PDET. Se puede ver que la regional obtuvo un avance de 166.7% en el indicador y que, en el ordenamiento a nivel nacional, Bolívar queda en la posición No. 1 de 18.

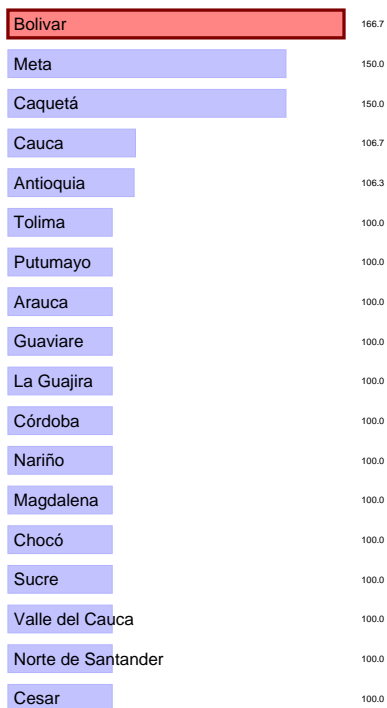

**Avances**

“ Para el corte Diciembre de 2022 se atendieron 7 Municipios PDET Cantagallo, El Carmen de Bolívar, El Guamo, Morales, San Juan Nepomuceno, Santa Rosa del Sur y Simití; ”

