

Informe Integral de Monitoreo Regional Antioquia

Cuarto trimestre del año 2023



Instituto Colombiano de Bienestar Familiar

Presidente de la República Gustavo Francisco Petro Urrego
Directora General Astrid Eliana Cáceres Cárdenas

Subdirector General
Adriana Velásquez Lasprilla

Director de Planeación y Control de Gestión
Milton Fabian Forero Melo

Subdirector de Monitoreo y Evaluación
Rocio Enciso Garzon (E)

Subdirectora de Mejoramiento Organizacional
Yaneth Sarmiento Forero

Subdirector de Programación
Oscar Javier Manrique Ladino

Equipo de Monitoreo
Viviana Valderrama Duque
Luis Gabriel Martinez Gonzalez
Willy Villalba Castillo

Grupo Analítica Institucional
Luz Helena Trujillo Forero
Henry Daniel Hernández Martínez

Bogotá, D. C., Diciembre de 2023

Índice

| | |
|--|----|
| 1. Introducción | 4 |
| 2. Tablero de control | 6 |
| 2.1. Comparativo entre regionales | 7 |
| 2.2. Resultados de los centros zonales de la Regional | 9 |
| 2.3. Resultados por áreas | 10 |
| 3. Indicadores Prioritarios (críticos y en riesgo) | 11 |
| 3.1. Porcentaje de jóvenes bajo protección del ICBF que acceden a programas de formación para el trabajo y desarrollo humano y/o educación superior en el marco de la iniciativa Proyecto sueños. | 12 |
| 3.2. Porcentaje de colaboradores nuevos con inducción virtual | 14 |
| 3.3. Porcentaje de cumplimiento de las atenciones priorizadas a cargo del ICBF para niñas, niños y gestantes en el marco de los acuerdos intersectoriales | 16 |
| 3.4. Porcentaje de Unidades de Servicio con cobertura óptima en los servicios de atención a la Primera Infancia. | 18 |
| 3.5. Número de familias con personas con discapacidad beneficiarias de acompañamiento familiar y comunitario. | 20 |
| 3.6. Porcentaje de contratos y convenios liquidados de la Sede de la Dirección General y Direcciones Regionales | 22 |
| 3.7. Porcentaje de peticiones ciudadanas atendidas oportunamente | 25 |
| 3.8. Porcentaje de oportunidad en la asignación de la primera boleta de citación a través del SEAC | 27 |
| 3.9. Porcentaje acumulado de derechos de petición atendidos (gestión y cierre en SIM) | 29 |
| 4. Monitoreo al Modelo de planeación y Sistema integrado de gestión | 31 |
| 4.1. Resultados por dimensiones MIPG | 31 |
| 4.2. Mapa estratégico | 33 |
| 4.3. Resultados por procesos | 35 |
| 5. Ejecución presupuestal | 37 |
| 6. Conclusiones | 38 |
| 7. Anexo | 38 |
| 7.1. Número de adolescentes y jóvenes atendidos en la oferta para el fortalecimiento de habilidades, vocaciones y talentos | 39 |
| 7.2. Porcentaje de avance del cumplimiento de Planes de Tratamiento de Riesgos | 39 |
| 7.3. Porcentaje de cumplimiento a la gestión del esquema de seguimiento a la ejecución | 40 |
| 7.4. Porcentaje de niños, niñas y adolescentes a los cuales se les resuelve su situación legal dentro de los términos definidos por la Ley. | 40 |
| 7.5. Tasa de Accidentalidad Regionales Grandes y Medianas | 40 |
| 7.6. Número de agentes educativos comunitarios, institucionales y jóvenes que a nivel regional cualifican sus habilidades y conocimientos en la formulación de acciones para promover los derechos sexuales y reproductivos de Adolescentes y Jóvenes. | 41 |
| 7.7. Número de metros cúbicos de agua consumidos por persona | 42 |
| 7.8. Número de kilovatios de energía consumidos por persona | 42 |
| 7.9. Porcentaje de cumplimiento en la oportuna gestión y trámite de los radicados y planillas en el sistema ORFEO del ICBF | 43 |
| 7.10. Porcentaje de niños, niñas y adolescentes con características y necesidades especiales presentados al comités de adopciones, que logran tener una familia asignada. | 43 |
| 7.11. Porcentaje de cumplimiento de los informes de seguimiento post adopción registrados en el Sistema de Información Misional - SIM | 44 |
| 7.12. Porcentaje de cumplimiento de los criterios de evaluación establecidos para la implementación de la Estrategia de Compras Locales en las Regionales. | 45 |
| 7.13. Porcentaje de avance del cumplimiento de actividades de implementación y mantenimiento del Modelo de Planeación y Sistema Integrado de Gestión | 45 |
| 7.14. Porcentaje de uso de los sistemas de información en el ICBF | 46 |
| 7.15. Porcentaje de gestión de acciones de mejora | 46 |
| 7.16. Porcentaje de avance en el cumplimiento de la fecha interna establecida para la incorporación de registros manuales en el SIIF nación | 47 |
| 7.17. Porcentaje de cumplimiento de la Gestión en el Plan Anual de Adquisiciones realizada a través de la información registrada en el Sistema de Información PACCO | 47 |
| 7.18. Porcentaje de cumplimiento en el diseño e implementación de Estrategias de Información, Educación y Comunicación -IEC- para el fomento de prácticas de alimentación saludable. | 48 |
| 7.19. Porcentaje de cumplimiento de la ejecución de compromisos del presupuesto de acuerdo a la programación que realizaron las Regionales | 48 |
| 7.20. Porcentaje de cobertura del Plan de Bienestar y Plan de Incentivos | 49 |
| 7.21. Porcentaje de cumplimiento en el registro de los contratos y/o convenios en SITCO | 49 |
| 7.22. Porcentaje de niñas, niños y adolescentes víctimas del desplazamiento forzado por conflicto armado, en riesgo inminente de desplazamiento o afectados por situación de desastre, con proceso de acompañamiento psicosocial por las Unidades Móviles | 50 |

| | |
|--|----|
| 7.23. Número de agentes educativos formados en la estrategia de información, educación y comunicación - IEC- para la promoción de hábitos y estilos de vida saludables. | 51 |
| 7.24. Porcentaje de niñas y niños con riesgo de desnutrición identificados, atendidos y que mejoran su estado nutricional en la oferta especializada para la prevención de la desnutrición | 51 |
| 7.25. Porcentaje de Cumplimiento del Plan de Mejoramiento suscrito con la CGR | 52 |
| 7.26. Porcentaje de conciliaciones judiciales y extrajudiciales gestionadas oportunamente | 52 |
| 7.27. Porcentaje de actuaciones judiciales realizadas para el saneamiento judicial de bienes. | 53 |
| 7.28. Porcentaje de mujeres con bajo peso en periodo de gestación, que logran ganar peso de forma adecuada de acuerdo con sus semanas de edad gestacional | 53 |
| 7.29. Porcentaje de servidores capacitados | 53 |
| 7.30. Porcentaje de actuaciones judiciales con gestión dentro de los términos y registrada en el Sistema Único de Gestión e Información Litigiosa del Estado - eKOGUI. | 54 |
| 7.31. Número de municipios y departamentos monitoreados en la operación de las instancias del SNBF | 54 |
| 7.32. Porcentaje de oportunidad en las actuaciones de sentencias desfavorables y remisión de sentencias, conciliaciones y laudos arbitrales para el trámite de pagos. | 55 |
| 7.33. Número de municipios priorizados para desarrollar el fortalecimiento de entornos protectores para la prevención de reclutamiento, uso y utilización de niñas y niños | 55 |
| 7.34. Número de municipios y departamentos asistidos técnicamente en el ciclo de gestión de la política pública de primera infancia, infancia y adolescencia y fortalecimiento familiar | 56 |
| 7.35. Porcentaje de ejecución de PAC Recursos Nación | 56 |
| 7.36. Porcentaje de cumplimiento de las actividades definidas en los planes de tratamiento de riesgos de seguridad y privacidad de la información y seguridad digital | 57 |
| 7.37. Porcentaje de reservas gestionadas | 57 |
| 7.38. Porcentaje de cumplimiento de las actividades de los Planes de Gestión Ambiental | 58 |
| 7.39. Porcentaje de cumplimiento en la ejecución de los planes de asistencia técnica realizada por la Dirección de Primera Infancia y Direcciones Regionales para el mejoramiento de la Educación Inicial en el marco de la atención integral. | 58 |
| 7.40. Porcentaje de metros lineales de transferencia primaria al archivo central | 59 |
| 7.41. Porcentaje de los ingresos proyectados por Aporte Parafiscal 3 % efectivamente recaudado | 59 |

1. Introducción

El Instituto Colombiano de Bienestar Familiar (ICBF) tiene como visión liderar la construcción de un país en el que los niños, niñas, adolescentes y familias se desarrollen en condiciones de equidad y libres de violencias. Para el ICBF es fundamental promover la excelencia al interior de todos los procesos que ejecuta la entidad. Por ello, no solo planificamos las metas y objetivos, sino que contamos con un proceso de monitoreo y seguimiento a la gestión institucional que permite conocer el desempeño frente a las metas programadas. El objetivo es impactar en la mejora de los procesos y los resultados.

La Dirección de Planeación y Control de Gestión a través de la Subdirección de Monitoreo y Evaluación ha desarrollado el Sistema Integral de Monitoreo y Evaluación Institucional (SIMEI), el cual permite la sistematización de los datos generados por los procesos del ICBF y su evaluación a través de salidas gerenciales (matriz del tablero de control, gráficos gerenciales, entre otros) que presentan conclusiones generales del comportamiento nacional y regional de la gestión institucional de forma mensual. Adicionalmente, la Subdirección de Monitoreo y Evaluación realiza un análisis trimestral de la gestión institucional a través de los Informes de Monitoreo Integral, los cuales son una herramienta de consulta para la toma de decisiones en todos los niveles (Sede Nacional, Regional y Zonal).

Los informes de monitoreo integral tienen como fuente los datos consignados en SIMEI y exponen los análisis de los agregados más importantes para el cumplimiento de la estrategia institucional. Los informes tienen como principio fundamental la claridad y relevancia de la información para la promoción de la mejora continua en la prestación del servicio de bienestar familiar. Este documento es el informe del Cuarto trimestre del año de la Regional Antioquia y se compone de seis secciones y un anexo. La primera sección introducción, y las siguientes secciones exponen los resultados de la regional según la perspectiva priorizada: tablero de control, indicadores prioritarios, monitoreo al Modelo de planeación y Sistema integrado de gestión y ejecución presupuestal.

La sección del tablero de control expone los resultados de la regional en el contexto nacional según los criterios priorizados (tiempo, comparaciones con otras regionales y resultados de los centros zonales). La sección del monitoreo al Modelo de planeación y Sistema integrado de gestión detalla los resultados de la regional como insumo para promover el sostenimiento y mejora continua según las normas adoptadas por el ICBF. En particular, muestra los resultados según las dimensiones del Modelo Inte-

grado de Planeación y Gestión (MIPG), según objetivos del Mapa estratégico y según el mapa de procesos del ICBF.

Es importante mencionar que a la fecha están definidos 160 indicadores (aunque solamente bajan 55 a nivel regional). Cada uno de los resultados se genera de acuerdo con la pertenencia de cada indicador a una dimensión, objetivo o proceso y de acuerdo con su peso. El peso depende de si el indicador es del plan de acción (estratégico) o de gestión (funcional) y, dentro de estas dos categorías, si es de resultado, producto o gestión. En particular, los estratégicos pesan más que los funcionales y, dentro de ambas categorías, los de resultado pesan más que los de producto y estos últimos más que los de gestión. El peso puede variar en el tiempo debido a la inclusión o exclusión de indicadores, pero el objetivo es mantenerlos constantes tanto como sea posible para mantener la consistencia en las comparaciones. De esta forma, con la identificación y peso de los indicadores, se hacen promedios ponderados para cada resultado.

La tercera sección expone cada uno de los indicadores críticos y en riesgo que obtuvo la regional a la fecha de corte. En esa sección no son relevantes los pesos, no hay resultados agregados. Para cada uno de los indicadores que la regional tenga en crítico o en riesgo, se muestra su valor en Diciembre, un comparativo en el tiempo y con otras regionales y el texto que la regional dispuso sobre sus dificultades, estrategias y avances. El objetivo de esta sección es tener presente los indicadores prioritarios por mejorar.

La cuarta sección presenta los resultados obtenidos por cada una de las dimensiones del Modelo Integrado de Planeación y Gestión (MIPG), objetivos del Mapa estratégico y resultados por procesos siendo insumos fundamentales para asegurar la adecuada implementación, mantenimiento y mejora del Sistema Integrado de Gestión.

El capítulo quinto de ejecución presupuestal expone los resultados en términos de apropiación vigente, compromisos y obligaciones, relación de obligaciones sobre apropiaciones, un comparativo con la Sede Nacional y el total de regionales y un comparativo con la vigencia del mismo corte del año inmediatamente anterior.

La sexta sección de conclusiones consolida algunas recomendaciones principales según el desempeño de la regional y los criterios de análisis establecidos en el informe. Sin embargo, se recomienda a las regionales que generen sus propias conclusiones conforme el contexto que su operación requiera.

Por último, la séptima sección es un anexo que, de forma análoga a la sección de indicadores prioritarios, muestra los indicadores adecuados y óptimos. La información de fondo es la misma, pero se muestra de forma más breve. El análisis de cada

uno de los indicadores de la regional y su comparación con otras regionales, puede servir para contextualizar los hallazgos. Así, con las secciones cuarta y séptima se completa la visualización de cada uno de los indicadores de forma individual y comparativa.

PÚBLICA

2. Tablero de control

El tablero de control es el principal instrumento de monitoreo institucional, compuesto por los indicadores de la Sede de la Dirección General, regionales y centros zonales, los cuales se encuentran clasificados de la siguiente manera: i) indicadores estratégicos (plan de acción y plan indicativo), e ii) indicadores funcionales (complementarios). Estos indicadores están alineados a la estrategia (Objetivos estratégicos, dimensiones y políticas MIPG y Mapa estratégico) y a la gestión (mapa de procesos). Todos los indicadores del tablero de control pueden ser medidos en los siguientes niveles:

- **Nacional:** Cuando el resultado depende del área de la sede de la Dirección General responsable del indicador.
- **Regional:** Cuando el resultado depende del área de la sede de la Dirección General responsable del indicador, y de las regionales que apliquen.
- **Zonal:** Cuando el resultado depende del área de la sede de la Dirección General responsable del indicador, de las regionales y centros zonales que apliquen.
- **Transversal:** Cuando el resultado depende de las áreas de la sede de la Dirección General, teniendo en cuenta el

sentido de corresponsabilidad de las mismas frente a los procesos institucionales.

Gráfica 1: Tablero de Control mensual en 2023. Regional Antioquia.

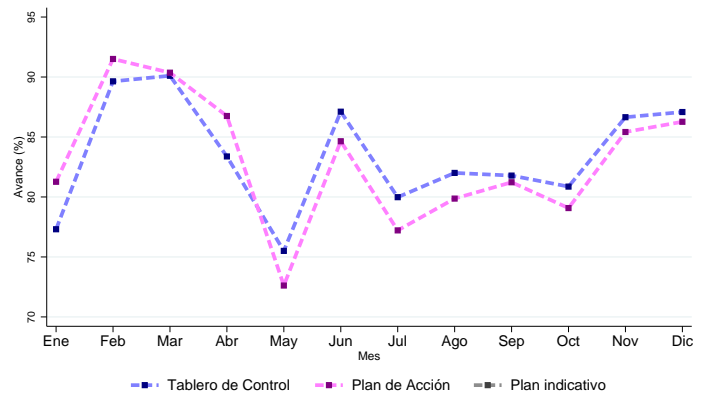

FUENTE: Sistema Integral de Monitoreo y Evaluación Institucional (SIMEI), ICBF.

Gráfica 2: Plan de Acción, Plan Indicativo y Tablero de Control. Colombia. Diciembre 2023.



FUENTE: Sistema Integral de Monitoreo y Evaluación Institucional (SIMEI), ICBF.

Los mapas anteriores muestran de forma gráfica, para cada regional del país, el comportamiento del Plan de Acción, Plan Indicativo y Tablero de Control al cierre del mes de Diciembre del presente año. La Gráfica 1 muestra, solamente para la regional, los valores en cada uno de los doce meses del año. La Gráfica 3 muestra el porcentaje de avance, en Diciembre, para los indicadores del Plan de Acción, Plan Indicativo y Tablero de Control. La regional Antioquia obtuvo 87.1 % en el Tablero de Control, 86.3 % en el Plan de Acción (nótese que los puntos finales de la Gráfica 1 coinciden con los de la Gráfica 3). Además, la Gráfica 3 muestra el avance regional. Recomendamos implementar una mejora debido a que la regional no tiene un avance de más del 95 % en el tablero de control.

Gráfica 3: Tablero de Control. Diciembre 2023.

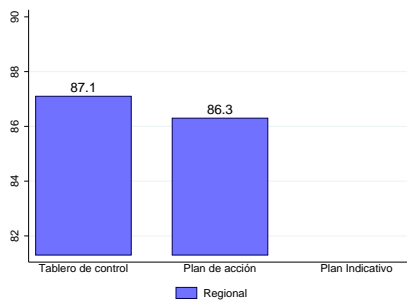

FUENTE: Sistema Integral de Monitoreo y Evaluación Institucional (SIMEI), ICBF.

2.1. Comparativo entre regionales

En esta subsección se muestra el resultado en el Tablero de Control y en el Plan de Acción de la Regional Antioquia comparado con otras regionales. La Gráfica 4 muestra el resultado de todas las regionales (el de Antioquia resaltado en color rojo), organizadas de mayor a menor según su valor. Si bien el desempeño de cada regional se debe a condiciones particulares, tener presente los resultados de todas, y analizar la información en contexto, permite ubicarse en el mapa de los desempeños.

Gráfica 4: Tablero de Control y Plan de Acción en las regionales del país. Diciembre 2023.

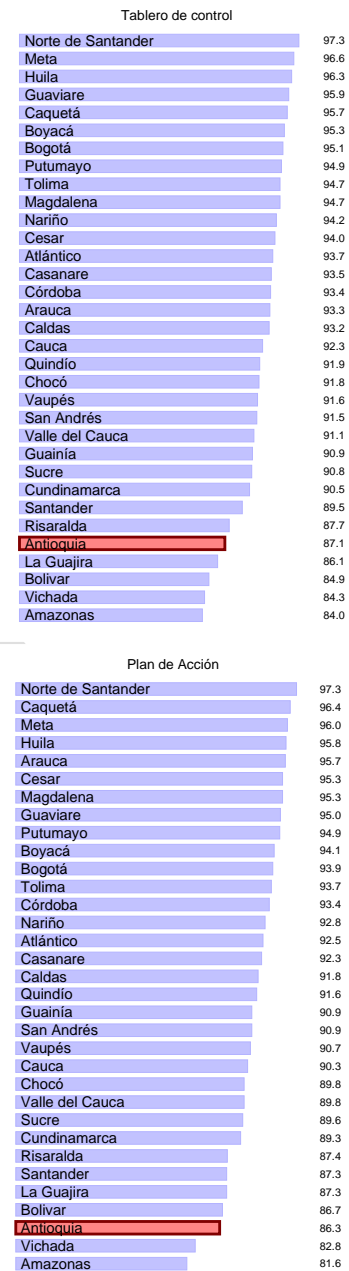

FUENTE: Sistema Integral de Monitoreo y Evaluación Institucional (SIMEI), ICBF.

Ordenamiento nacional: La regional Antioquia es la No. 31 en el Plan de Acción, es la No. 29 en el Tablero de Control, entre las 33 regionales.

La Gráfica 5 compara a la Regional Antioquia solamente con regionales cercanas en población total (Antioquia se clasifica en uno de cinco grupos según número de habitantes en el año 2018). Por otro lado, la Gráfica 6 compara a Antioquia con regiones cerca-

nas según las regiones naturales de Colombia (Antioquia queda en uno de seis grupos según las regiones definidas en el Plan Nacional de Desarrollo, con dos modificaciones, que permiten comparaciones más numerosas: Santander se incluye a la región Central y San Andrés a la región Caribe). Con estas dos gráficas, se puede saber el desempeño relativo de Antioquia con dos grupos de regionales con las que comparte algunas características.

Gráfica 5: Tablero de Control y Plan de Acción. Grupo según población. Diciembre 2023.

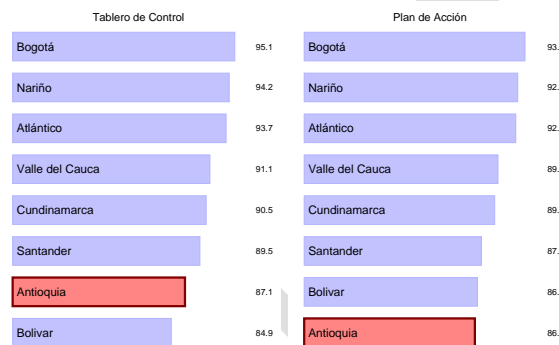

FUENTE: Sistema Integral de Monitoreo y Evaluación Institucional (SIMEI), ICBF.

Gráfica 6: Tablero de Control y Plan de Acción. Grupo según regiones naturales. Diciembre 2023.

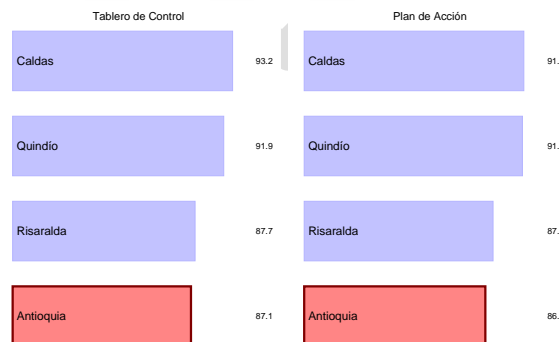

FUENTE: Sistema Integral de Monitoreo y Evaluación Institucional (SIMEI), ICBF.

2.2. Resultados de los centros zonales de la Regional

El Centro Zonal es la dependencia encargada de desarrollar dentro de su área de influencia la coordinación del Sistema Nacional de Bienestar Familiar, coordinar la prestación del Servicio Público de Bienestar Familiar y la implementación de la política de protección integral de la primera infancia, la niñez, la adolescencia, el bienestar de las familias y comunidades, y el desarrollo del sistema de responsabilidad penal para adolescentes.

La Gráfica 7 muestra los resultados en Tablero de Control y Plan de Acción de cada centro zonal de la Regional Antioquia. Los resultados están organizados de mayor a menor según el valor de cada centro zonal. De los 18 centros zonales (con información) de la regional Antioquia, 1 están en nivel satisfactorio con resultados superiores al 90% en el tablero de control. Este resultado indica que se requiere implementar un plan de mejora para las mediciones posteriores porque menos del 70% de los centros zonales están en satisfactorio.

Gráfica 7: Centros Zonales. Diciembre 2023.

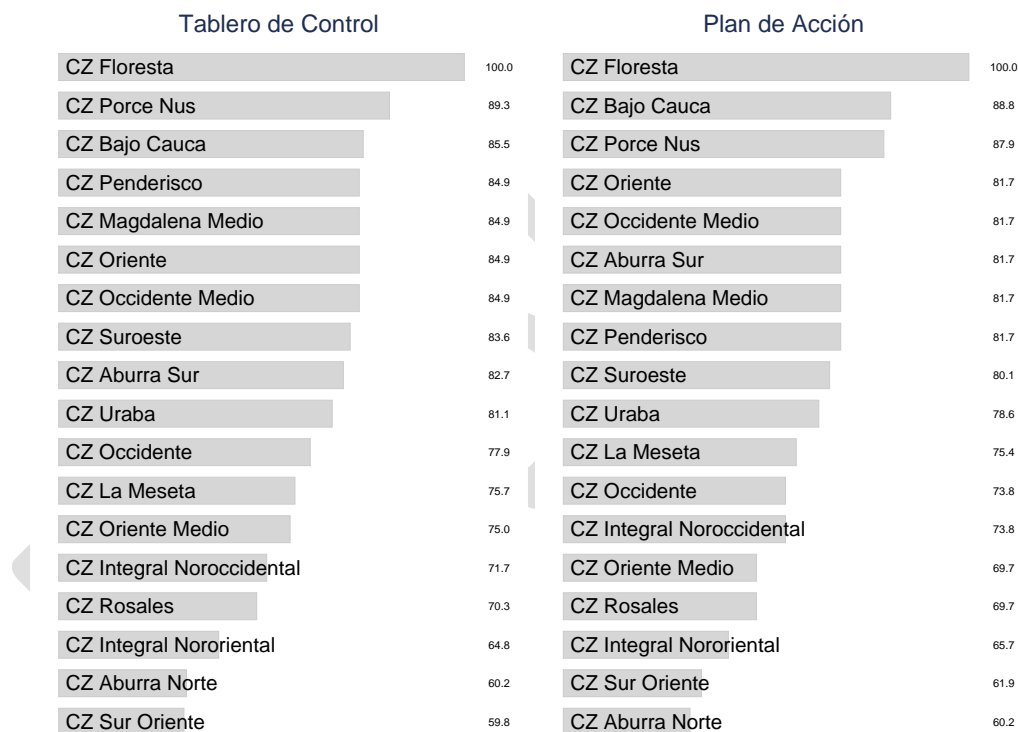

FUENTE: Sistema Integral de Monitoreo y Evaluación Institucional (SIMEI), ICBF.

2.3. Resultados por áreas

La Gráfica 8 muestra el desempeño de los indicadores disponibles al corte, según el área líder del indicador, en la regional Antioquia. Están organizados según su valor, de mayor a menor. El área con mayor avance (A11) obtuvo 100.0 % y se muestra en la parte superior de la gráfica. El área con menor avance (M3) obtuvo 30.0 % y se muestra en la parte baja de la gráfica.

La Gráfica 9 presenta cuántos indicadores aplicaron por área de acuerdo al rango de valoración (crítico, en riesgo, adecuado y óptimo) . Además, muestra el total de indicadores por área , incluyendo los indicadores que al corte no aplicaron.

Gráfica 8: Resultados por áreas. Diciembre 2023.



FUENTE: Sistema Integral de Monitoreo y Evaluación Institucional (SIMEI), ICBF.

Gráfica 9: Conteo de indicadores por áreas. Diciembre 2023.



FUENTE: Sistema Integral de Monitoreo y Evaluación Institucional (SIMEI), ICBF.

3. Indicadores Prioritarios (críticos y en riesgo)

En esta sección se expone cada uno de los indicadores que obtuvieron calificación de crítico y en riesgo en el corte de Diciembre de 2023. El objetivo es resaltar estos indicadores para ayudar a la identificación de las causas del incumplimiento y (de ser posible) a la eficaz implementación de acciones necesarias para corregir el estado actual del indicador y el mejor desempeño de los procesos que este mide.

Los indicadores se priorizan según su resultado y se exponen en subsecciones independientes. Cada una tiene información del indicador crítico y en riesgo de la regional y una comparación con el resto de regionales. Primero, se muestra el nombre, código, estado y objetivo institucional del indicador. Luego, hay un mapa y una gráfica de barras con la información de todas las regionales

del país para el corte de Diciembre del 2023. El objetivo de la comparación es que la Regional tenga presente cómo está respecto de otras. La subsección de cada indicador también expone el comportamiento temporal del indicador para la Regional. Por último, se reproduce el texto que dispuso la regional sobre sus avances, dificultades y estrategias.

La divulgación de cada indicador crítico y en riesgo, de su comparación regional y temporal y de sus avances, dificultades y estrategias tiene como objetivo de que todos los lectores de este documento, y no solamente los encargados del monitoreo, puedan hacerse fácilmente una idea del estado e importancia de cada indicador.

PUBLICADO

3.1. Porcentaje de jóvenes bajo protección del ICBF que acceden a programas de formación para el trabajo y desarrollo humano y/o educación superior en el marco de la iniciativa Proyecto sueños.

Gráfica 10: Prioritario No. 1. Colombia.

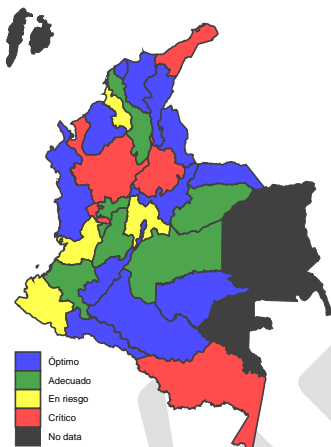

FUENTE: Sistema Integral de Monitoreo y Evaluación Institucional (SIMEI), ICBF.

Nombre del Indicador: Porcentaje de jóvenes bajo protección del ICBF que acceden a programas de formación para el trabajo y desarrollo humano y/o educación superior en el marco de la iniciativa Proyecto sueños.

Código del Indicador: PA-31

Estado del Indicador: Crítico

Área del Indicador: Dirección de Protección

Objetivo: Identificar la proporción de jóvenes entre los 18 a 28 años bajo protección, que están postulados a programas de formación para el trabajo y desarrollo humano y/o educación superior en el marco de la iniciativa de Proyecto sueños, y que se encuentran vinculados a formación para la vida.

Gráfica 11: Prioritario No. 1 en las regionales.

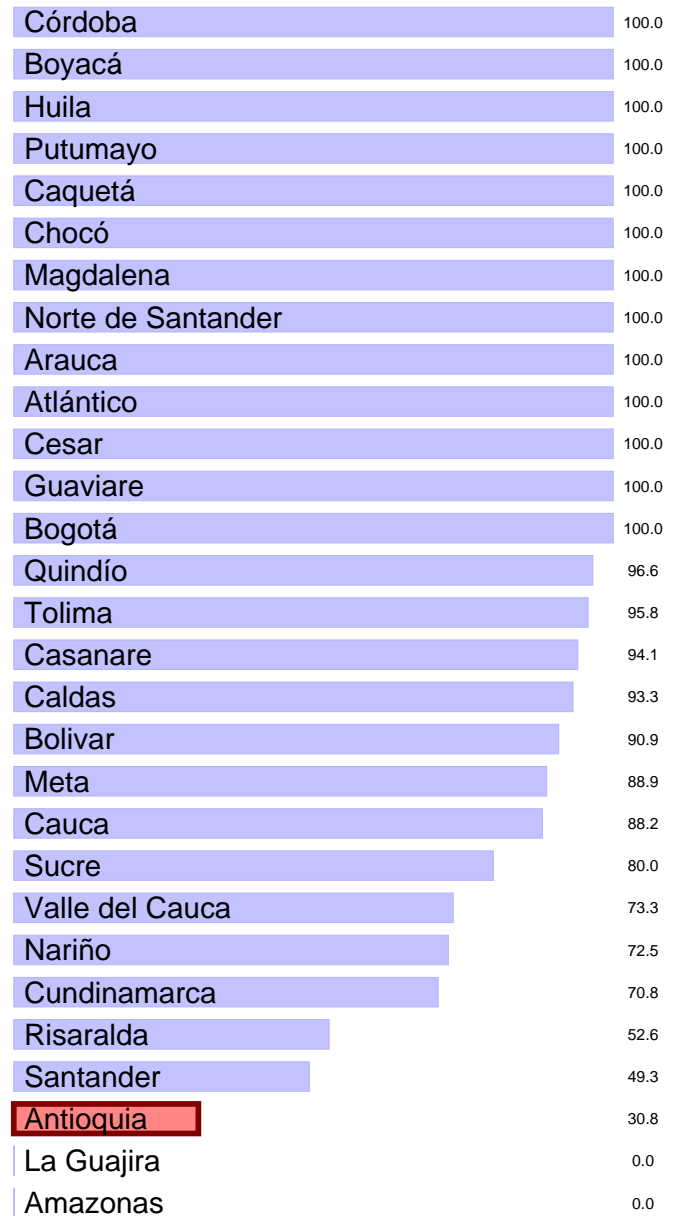

FUENTE: Sistema Integral de Monitoreo y Evaluación Institucional (SIMEI), ICBF.

La Gráfica 11 (y el mapa contiguo) muestra el resultado de todas las regionales (con resultado) en este indicador. La regional Antioquia está resaltada en color rojo. Se puede ver que la regional obtuvo un avance de 30.8% en el indicador y que, en el ordenamiento a nivel nacional, Antioquia queda en la posición No. 27 de 29.

Gráfica 12: Prioritario No. 1 en el tiempo.

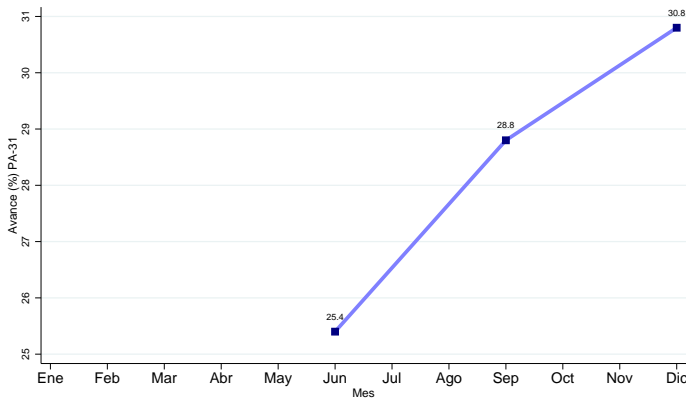

FUENTE: Sistema Integral de Monitoreo y Evaluación Institucional (SIMEI), ICBF.

La Gráfica 12 muestra la evolución del indicador durante los meses del Cuarto trimestre (siempre y cuando haya medición en esos meses). La gráfica permite ver cuándo se ha medido y cómo ha cambiado en el tiempo. Para cerrar la descripción del indicador se presenta el análisis cualitativo realizado por la misma Regional sobre sus avances, dificultades y estrategias asociadas al indicador.

Avances

“ El enlace regional del Proyecto Sueños y la líder SIM realizaron asesorías constantes a las autoridades administrativas frente a las actuaciones relacionadas con el Proyecto, destacando las asistencias técnicas de los días 14 de agosto, 24 de agosto, 12 de septiembre y 18 de septiembre; además de lo anterior mediante correo electrónico se envió a los Defensores de Familia el día 24 de agosto el listado de los casos que afectaban indicador y la instrucción de acciones necesarias para subsanar las inconsistencia en el SIM, para finalizar el día 27 de septiembre la Coordinadora de grupo de Protección envió a los coordinadores zonales la alerta de cuáles son los casos por centro zonal que afectan el indicador entregando además la instrucción sobre que deben hacer para corregir estas alertas. ”

Dificultades

“ Se identifica falencia en el seguimiento a la medida que hacen los coordinadores zonales, especialmente en algunos casos donde hay cambio de autoridad administrativa (renuncia, se trasladó de centro zonal u otro) quedando beneficiarios sin que les asigne nueva autoridad administrativa en tiempos oportuno. Los planes de trabajo de las defensorías de Familia se ven afectados por el crecimiento volumen de casos, llevando a estos equipos de trabajo a priorizar acciones que se registraron en la historia de atención, pero, no siempre se registran oportunamente en el Sistema de Información Misional SIM. Esta situación también se visibiliza cuando un Auxiliar administrativo puede estar asignado hasta a 5 defensorías de familia. Algunas Autoridades administrativas cuando logran idéntica jóvenes entre los 18 a 28 años bajo protección no registran la actuación PRD430 ni actualizan discapacidad y nivel educativo en el módulo beneficiarios. ”

Estrategias

“ Durante el Comité Estratégico Ampliado del 7 y 8 de febrero se generó alerta a los coordinadores zonales y se solicitó reportar los avances y dificultades que se presentan el próximo 15 de marzo de 2024. Revisar uno a uno los casos que afectan el reporte del indicador para identificar las causas por las cuales se presenta el incumplimiento, gestionar ante los equipos de defensoría la actualización de la información o la vinculación al sistema educativo, y/o justificar a la sede nacional las causales de depuración manual. ”

3.2. Porcentaje de colaboradores nuevos con inducción virtual

Gráfica 13: **Prioritario No. 2. Colombia.**

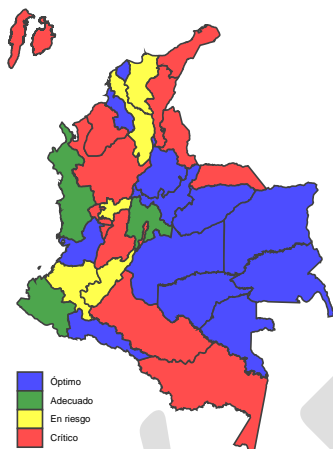

FUENTE: Sistema Integral de Monitoreo y Evaluación Institucional (SIMEI), ICBF.

Nombre del Indicador: Porcentaje de colaboradores nuevos con inducción virtual

Código del Indicador: A1-PA4-05

Estado del Indicador: Crítico

Área del Indicador: Dirección de Gestión Humana

Objetivo: Medir el porcentaje de colaboradores nuevos que realizan la inducción virtual

Gráfica 14: **Prioritario No. 2 en las regionales.**

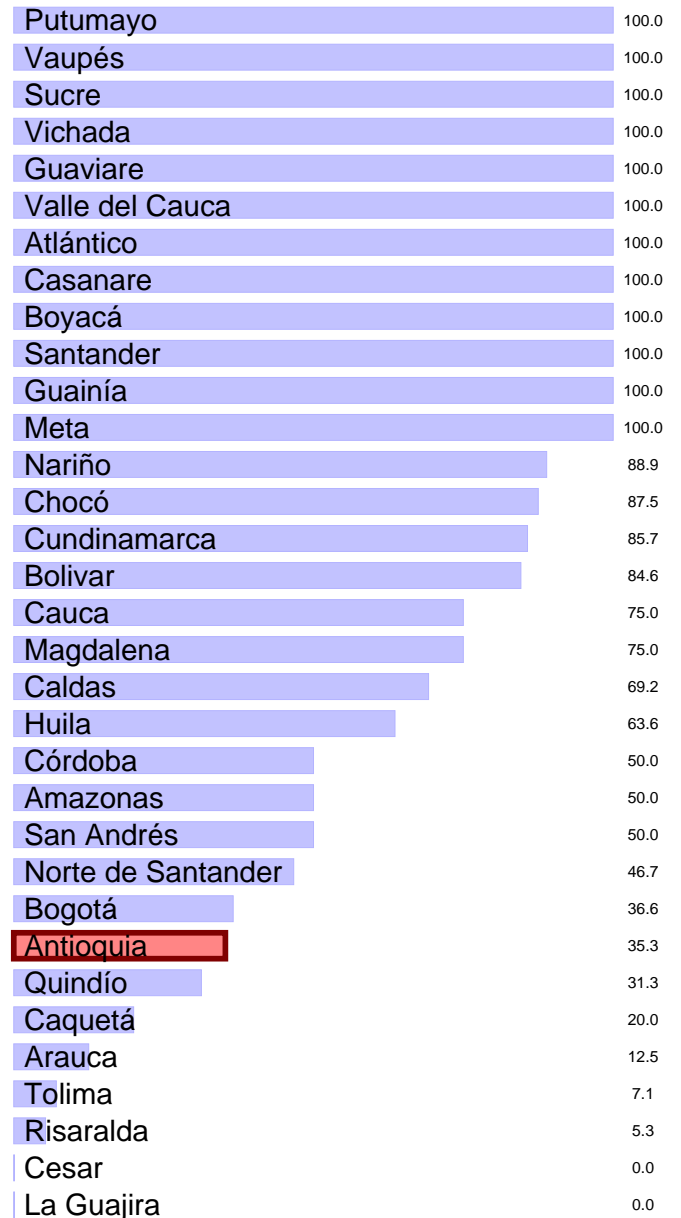

FUENTE: Sistema Integral de Monitoreo y Evaluación Institucional (SIMEI), ICBF.

La Gráfica 14 (y el mapa contiguo) muestra el resultado de todas las regionales (con resultado) en este indicador. La regional Antioquia está resaltada en color rojo. Se puede ver que la regional obtuvo un avance de 35.3% en el indicador y que, en el ordenamiento a nivel nacional, Antioquia queda en la posición No. 26 de 33.

La Gráfica 15 muestra la evolución del indicador durante los meses del Cuarto trimestre (siempre y cuando haya medición en esos meses). La gráfica permite ver cuándo se ha medido y cómo ha cambiado en el tiempo. Para cerrar la descripción del indicador se presenta el análisis cualitativo realizado por la misma Regional sobre sus avances, dificultades y estrategias asociadas al indicador.

Gráfica 15: Prioritario No. 2 en el tiempo.

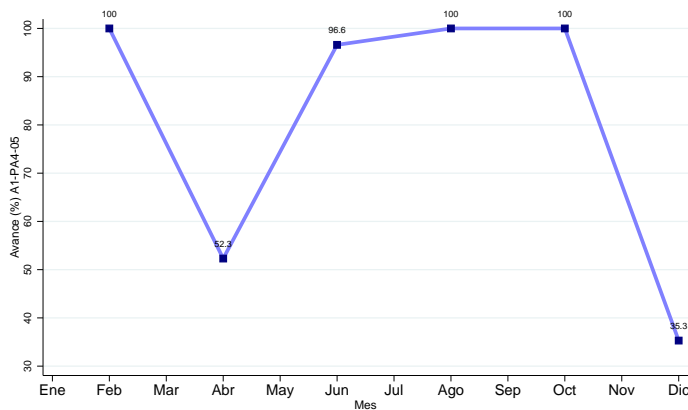

FUENTE: Sistema Integral de Monitoreo y Evaluación Institucional (SIMEI), ICBF.

Avances

“ La información fue validada con el enlace en Bogotá en el mes de diciembre de 2023 y los datos son 16/16 con un resultado óptimo ”

Dificultades

“ Novedad reportada a Sede Nacional. El indicador registra resultado en óptimo. ”

Estrategias

“ Novedad reportada a Sede Nacional. El indicador registra resultado en óptimo. ”

3.3. Porcentaje de cumplimiento de las atenciones prioritizadas a cargo del ICBF para niñas, niños y gestantes en el marco de los acuerdos intersectoriales

Gráfica 16: **Prioritario No. 3. Colombia.**

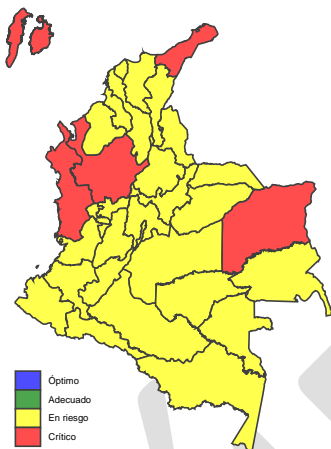

FUENTE: Sistema Integral de Monitoreo y Evaluación Institucional (SIMEI), ICBF.

Nombre del Indicador: Porcentaje de cumplimiento de las atenciones prioritizadas a cargo del ICBF para niñas, niños y gestantes en el marco de los acuerdos intersectoriales

Código del Indicador: PA-178

Estado del Indicador: Crítico

Área del Indicador: Dirección de Primera Infancia

Objetivo: Conocer el porcentaje de cumplimiento de las atenciones prioritizadas a cargo del ICBF para niñas, niños y gestantes en el marco de los acuerdos intersectoriales

Gráfica 17: **Prioritario No. 3 en las regionales.**

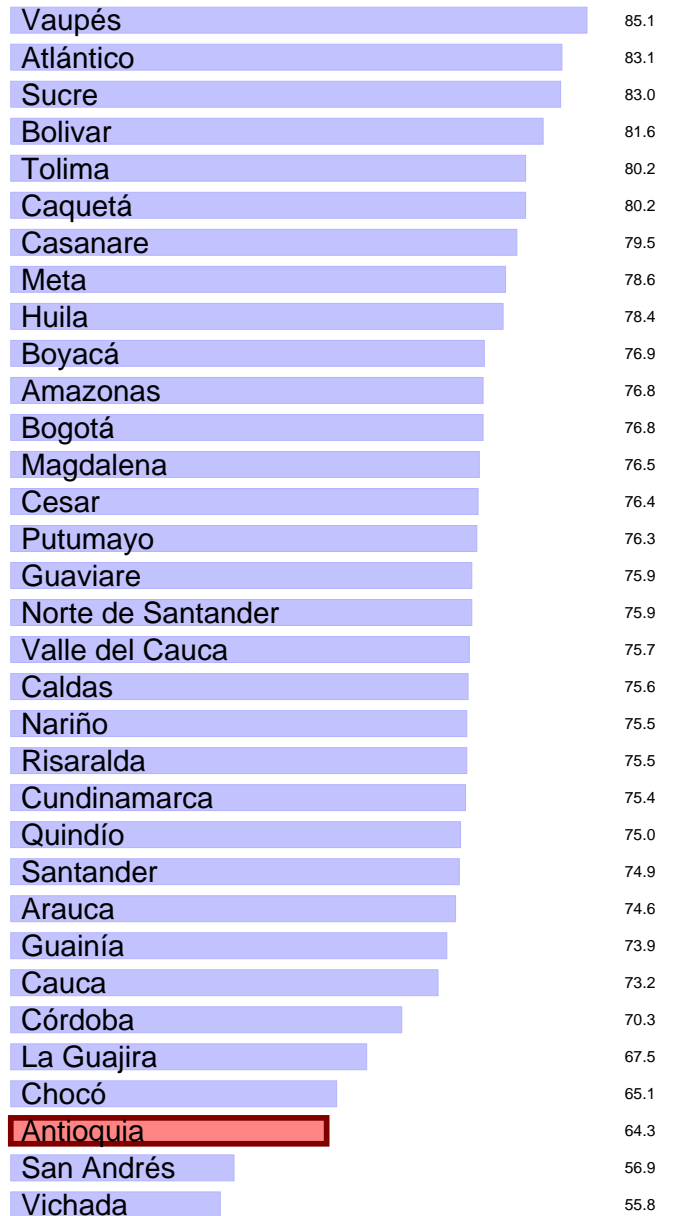

FUENTE: Sistema Integral de Monitoreo y Evaluación Institucional (SIMEI), ICBF.

La Gráfica 17 (y el mapa contiguo) muestra el resultado de todas las regionales (con resultado) en este indicador. La regional Antioquia está resaltada en color rojo. Se puede ver que la regional obtuvo un avance de 64.3% en el indicador y que, en el ordenamiento a nivel nacional, Antioquia queda en la posición No. 31 de 33.

La Gráfica 18 muestra la evolución del indicador durante los meses del Cuarto trimestre (siempre y cuando haya medición en esos meses). La gráfica permite ver cuándo se ha medido y cómo ha cambiado en el tiempo. Para cerrar la descripción del indicador se presenta el análisis cualitativo realizado por la misma Regional sobre sus avances, dificultades y estrategias asociadas al indicador.

Gráfica 18: Prioritario No. 3 en el tiempo.

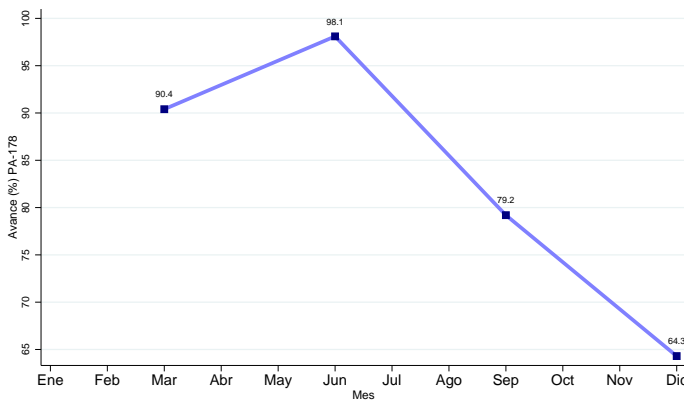

FUENTE: Sistema Integral de Monitoreo y Evaluación Institucional (SIMEI), ICBF.

Avances

“ Sin reporte en el Período ”

Dificultades

“ Sin reporte en el Período ”

Estrategias

“ Sin reporte en el Período ”



3.4. Porcentaje de Unidades de Servicio con cobertura óptima en los servicios de atención a la Primera Infancia.

Gráfica 19: Prioritario No. 4. Colombia.

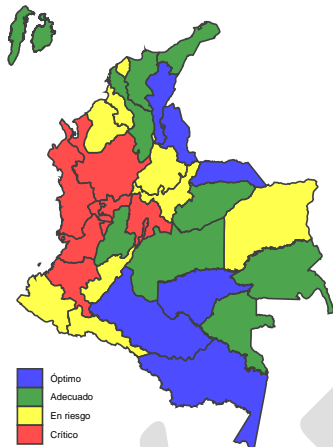

FUENTE: Sistema Integral de Monitoreo y Evaluación Institucional (SIMEI), ICBF.

Nombre del Indicador: Porcentaje de Unidades de Servicio con cobertura óptima en los servicios de atención a la Primera Infancia.

Código del Indicador: PA-192

Estado del Indicador: Crítico

Área del Indicador: Dirección de Primera Infancia

Objetivo: Conocer el porcentaje de unidades de servicio con cobertura óptima en los servicios de atención a la primera infancia de manera mensual, de acuerdo con el reporte generado con base en la información registrada en el Sistema de Información CUÉNTAME del total de usuarios vinculados a la fecha.

Gráfica 20: Prioritario No. 4 en las regionales.

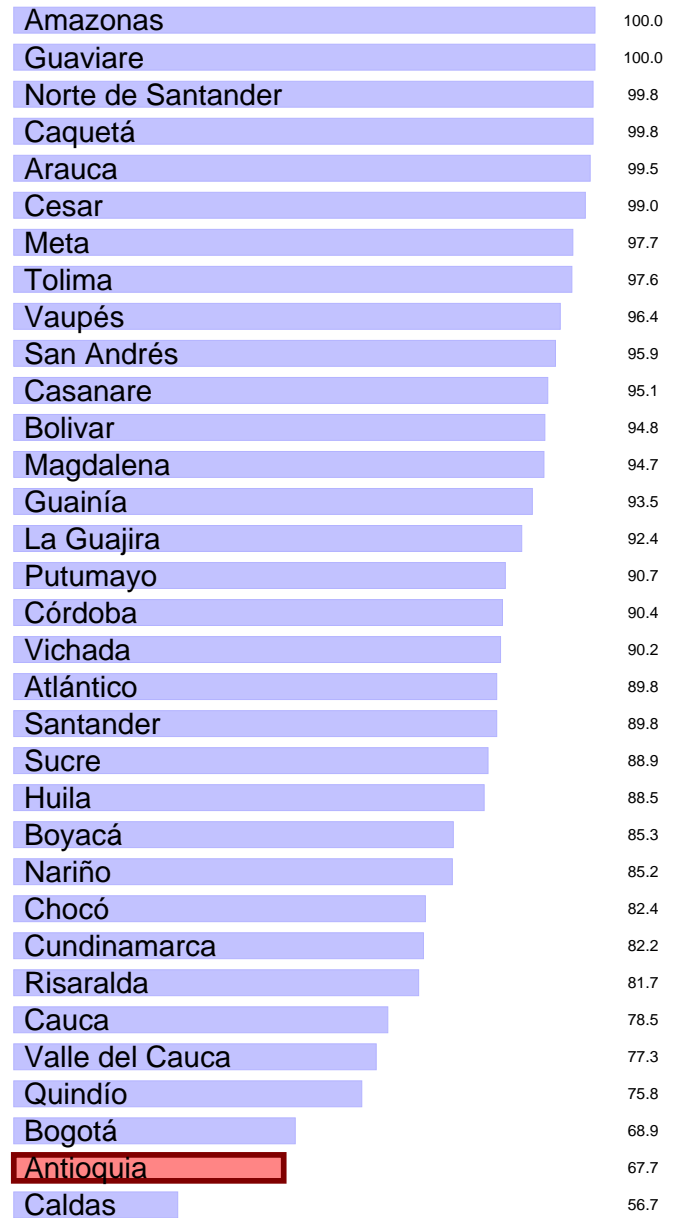

FUENTE: Sistema Integral de Monitoreo y Evaluación Institucional (SIMEI), ICBF.

La Gráfica 20 (y el mapa contiguo) muestra el resultado de todas las regionales (con resultado) en este indicador. La regional Antioquia está resaltada en color rojo. Se puede ver que la regional obtuvo un avance de 67.7% en el indicador y que, en el ordenamiento a nivel nacional, Antioquia queda en la posición No. 32 de 33.

La Gráfica 21 muestra la evolución del indicador durante los meses del Cuarto trimestre (siempre y cuando haya medición en esos meses). La gráfica permite ver cuándo se ha medido y cómo ha cambiado en el tiempo. Para cerrar la descripción del indicador se presenta el análisis cualitativo realizado por la misma Regional sobre sus avances, dificultades y estrategias asociadas al indicador.

Gráfica 21: Prioritario No. 4 en el tiempo.

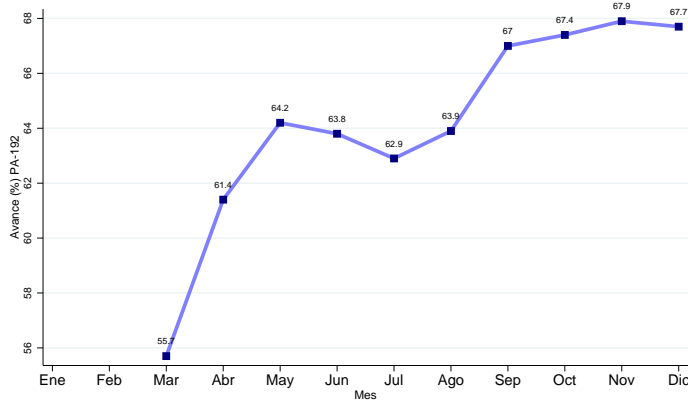

FUENTE: Sistema Integral de Monitoreo y Evaluación Institucional (SIMEI), ICBF.

Avances

“ Seguimiento oportuno a las metas sociales y financieras. ”

Dificultades

“ Bajas coberturas en unidades de servicio HCB Y FAMI, sobre oferta de programas en las misma zona los que aumenta las bajas coberturas. ”

Estrategias

“ Adecuación de metas sociales y financieras, seguimiento continuo a las bajas coberturas, cierres de unidades con bajas coberturas. ”

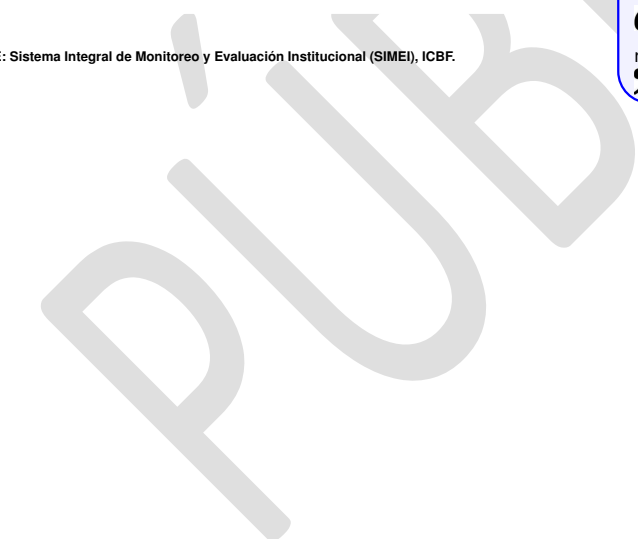

3.5. Número de familias con personas con discapacidad beneficiarias de acompañamiento familiar y comunitario.

Gráfica 22: Prioritario No. 5. Colombia.

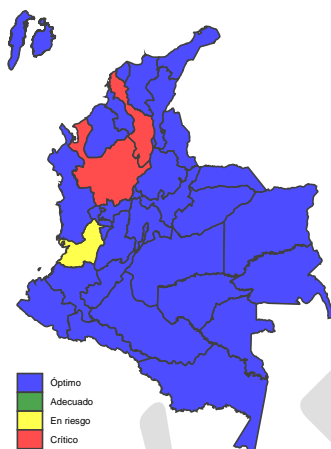

FUENTE: Sistema Integral de Monitoreo y Evaluación Institucional (SIMEI), ICBF.

Nombre del Indicador: Número de familias con personas con discapacidad beneficiarias de acompañamiento familiar y comunitario.

Código del Indicador: M3-PM1-01

Estado del Indicador: Crítico

Área del Indicador: Dirección de Familias y Comunidades

Objetivo: Realizar seguimiento a las familias con PcD atendidas a través de las modalidades de acompañamiento familiar y comunitario

Gráfica 23: Prioritario No. 5 en las regionales.

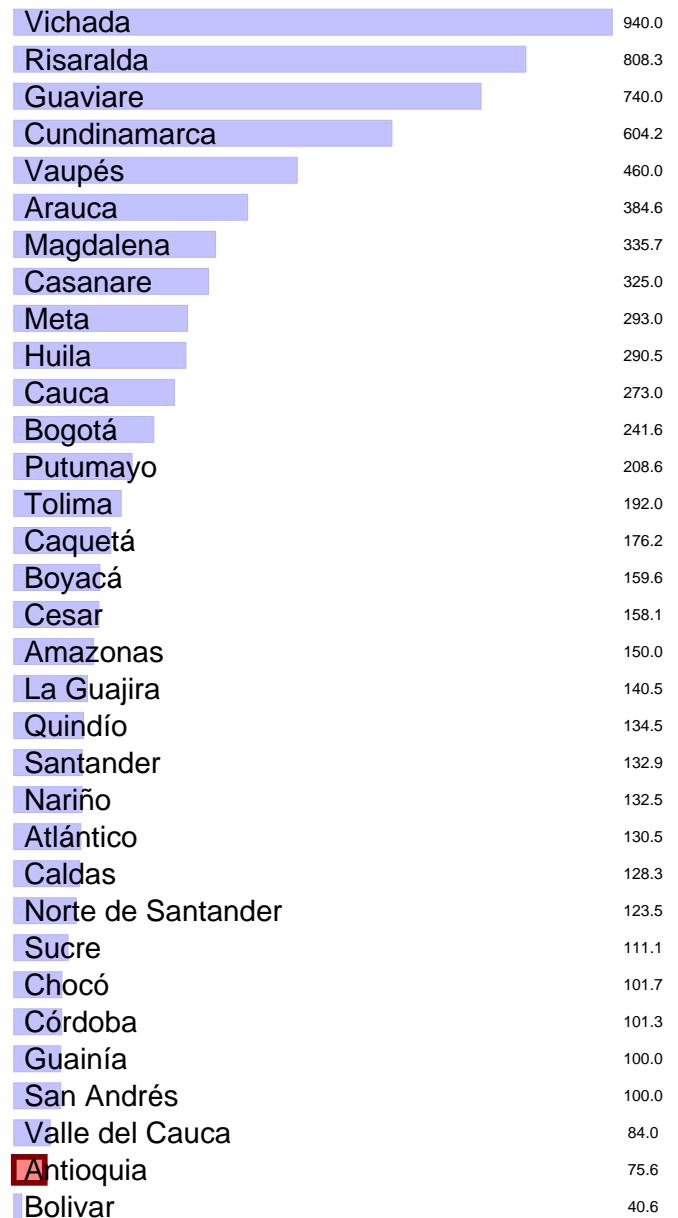

FUENTE: Sistema Integral de Monitoreo y Evaluación Institucional (SIMEI), ICBF.

La Gráfica 23 (y el mapa contiguo) muestra el resultado de todas las regionales (con resultado) en este indicador. La regional Antioquia está resaltada en color rojo. Se puede ver que la regional obtuvo un avance de 75.6% en el indicador y que, en el ordenamiento a nivel nacional, Antioquia queda en la posición No. 32 de 33.

meses del Cuarto trimestre (siempre y cuando haya medición en esos meses). La gráfica permite ver cuándo se ha medido y cómo ha cambiado en el tiempo. Para cerrar la descripción del indicador se presenta el análisis cualitativo realizado por la misma Regional sobre sus avances, dificultades y estrategias asociadas al indicador.

Gráfica 24: Prioritario No. 5 en el tiempo.

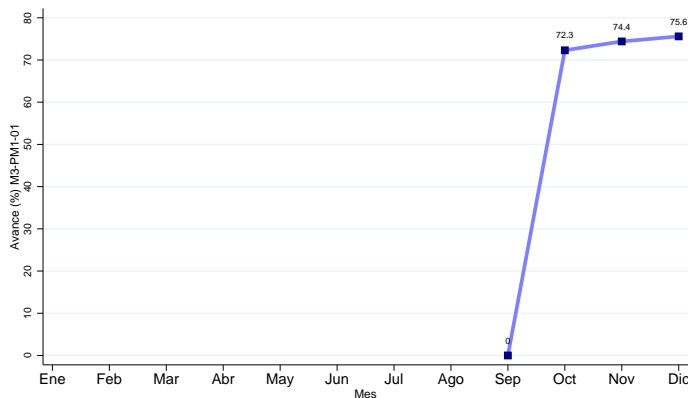

FUENTE: Sistema Integral de Monitoreo y Evaluación Institucional (SIMEI), ICBF.

La Gráfica 24 muestra la evolución del indicador durante los

Avances

“ Se realizan intervenciones pertinentes y de calidad, fortaleciendo el componente de familia bajo un enfoque diferencial y territorial a todas las familias focalizadas. ”

Dificultades

“ Se presentaron inconsistencias en la calidad del dato de los operadores lo que afectó la vinculación de las personas con discapacidad beneficiarias de acompañamiento familiar y comunitario, sin embargo fueron atendidas. ”

Estrategias

“ Asistencia técnica en el diligenciamiento de los formatos y matrices para mejorar la calidad del dato y garantizar las metas sociales. ”

3.6. Porcentaje de contratos y convenios liquidados de la Sede de la Dirección General y Direcciones Regionales

Gráfica 25: **Prioritario No. 6. Colombia.**



FUENTE: Sistema Integral de Monitoreo y Evaluación Institucional (SIMEI), ICBF.

Nombre del Indicador: Porcentaje de contratos y convenios liquidados de la Sede de la Dirección General y Direcciones Regionales

Código del Indicador: PA-64

Estado del Indicador: En riesgo

Área del Indicador: Dirección de Contratación

Objetivo: Identificar el avance en la liquidación de contratos y convenios terminados de la Sede de la Dirección General y Direcciones Regionales.

Gráfica 26: **Prioritario No. 6 en las regionales.**

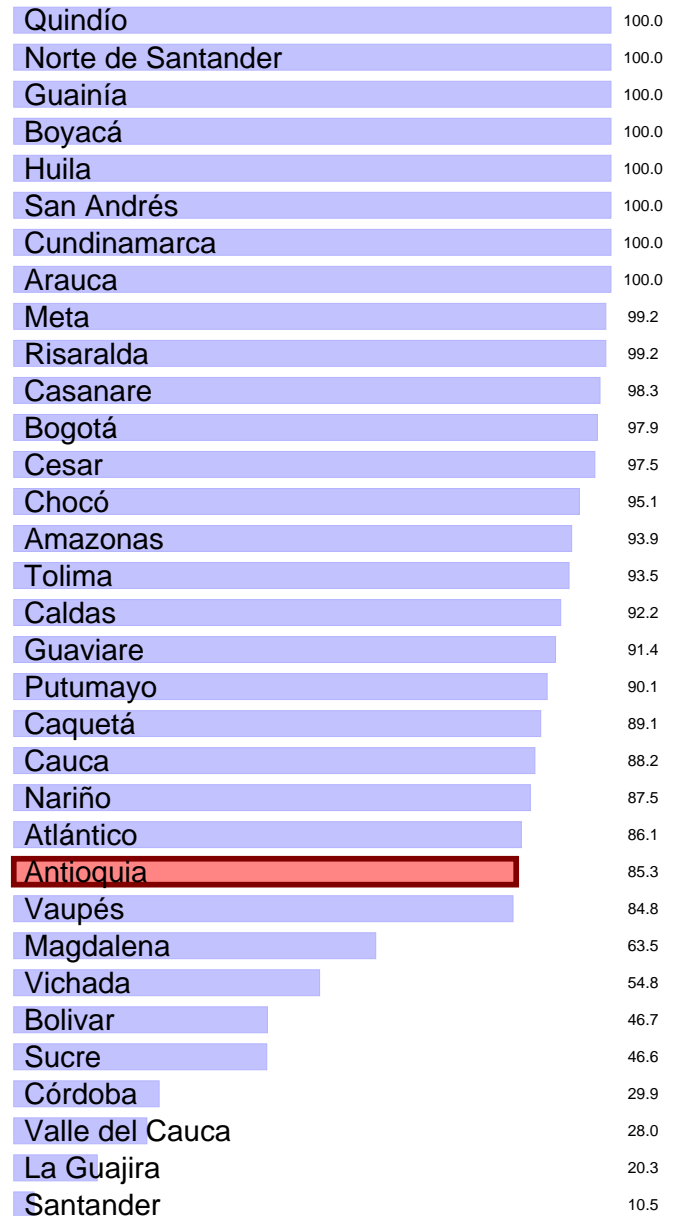

FUENTE: Sistema Integral de Monitoreo y Evaluación Institucional (SIMEI), ICBF.

La Gráfica 26 (y el mapa contiguo) muestra el resultado de todas las regionales (con resultado) en este indicador. La regional Antioquia está resaltada en color rojo. Se puede ver que la regional obtuvo un avance de 85.3% en el indicador y que, en el ordenamiento a nivel nacional, Antioquia queda en la posición No. 24 de 33.

Gráfica 27: Prioritario No. 6 en el tiempo.

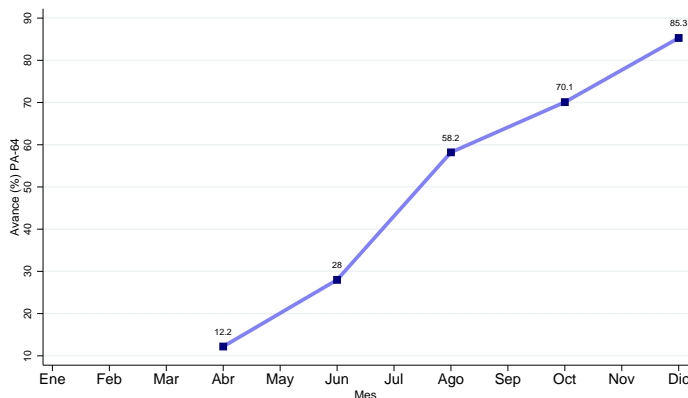

FUENTE: Sistema Integral de Monitoreo y Evaluación Institucional (SIMEI), ICBF.

La Gráfica 27 muestra la evolución del indicador durante los meses del Cuarto trimestre (siempre y cuando haya medición en esos meses). La gráfica permite ver cuándo se ha medido y cómo ha cambiado en el tiempo. Para cerrar la descripción del indicador se presenta el análisis cualitativo realizado por la misma Regional sobre sus avances, dificultades y estrategias asociadas al indicador.

Avances

“ 1. Para la vigencia 2023, se lograron liquidar 482 procesos. 2. Se lograron liberar reservas presupuestales por más de 6.621.245.276 y además de ello, en articulación constante con el Grupo Financiero, logramos que ninguna de ellas, feneciera. 3. Desde el Grupo Jurídico, se realizaron las gestiones necesarias para el impulso o avance de los procesos administrativos sancionatorios en curso de algunos contratos a los que se les constituyeron reservas presupuestales. 4. Ningún contrato ni convenio perdió competencia para su liquidación. 5. Se elaboró, un instructivo del proceso de liquidaciones, para facilitar el diligenciamiento de los informes finales de supervisión y para la cualificación del talento humano a cargo del proceso. 6. Fue posible brindar asistencia técnica constante y personalizada a los Centros Zonales y Áreas que así lo requirieron para el proceso de liquidaciones. 7. Articulación con las diferentes áreas de apoyo, para la agilización de los trámites del proceso de liquidaciones. ”

Dificultades

“ 1. Falta de calidad y oportunidad en los insumos remitidos por los centros zonales y áreas con las solicitudes de liquidación de los contratos y convenios radicados ante el Grupo jurídico. 2. Demora por parte de los Centros Zonales y áreas en la radicación de las solicitudes de liquidación de los Contratos y Convenios (transcurre un tiempo considerable después de la fecha de finalización de los mismos). 3. Contingencias del proceso de contratación que llevan a detener el proceso de liquidaciones. 4. Demoras e inconsistencias de la información remitida por la Sede Nacional (Estabilización de la Base de datos a finales del mes de marzo). 5. Capacidad operativa de los Centros Zonales. ”

Estrategias

“ 1. Realización de alertas y requerimientos a los Centros Zonales y áreas respecto a las liquidaciones en trámite o radicadas en el grupo Jurídico y las pendientes por radicar. 2. Fortalecimiento y mejora en el cumplimiento del plan de trabajo establecido para el proceso de liquidaciones. 3. Seguimiento riguroso por parte de la Dirección Regional y el Grupo Jurídico, del avance del proceso desde los centros zonales y áreas. 4. Distribución y cronogramas de trabajo para el avance de los procesos de liquidación y contratación con los abogados destinados para ello desde el Grupo Jurídico. 5. Elaboración de instructivo del proceso de liquidaciones, mismo que se compartió a todos los equipos y supervisores de los Centros Zonales y áreas. 6. Realización de jornadas de asistencia técnica. ”

PÚBLICA

3.7. Porcentaje de peticiones ciudadanas atendidas oportunamente

Gráfica 28: Prioritario No. 7. Colombia.

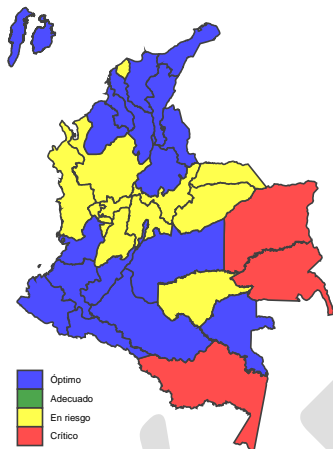

FUENTE: Sistema Integral de Monitoreo y Evaluación Institucional (SIMEI), ICBF.

Nombre del Indicador: Porcentaje de peticiones ciudadanas atendidas oportunamente

Código del Indicador: PA-131

Estado del Indicador: En riesgo

Área del Indicador: Dirección de Servicios y Atención

Objetivo: Realizar el seguimiento a la respuesta oportuna y congruente que se brinda a las peticiones ciudadanas registradas en SIM, dentro de los términos legalmente establecidos.

Gráfica 29: Prioritario No. 7 en las regionales.

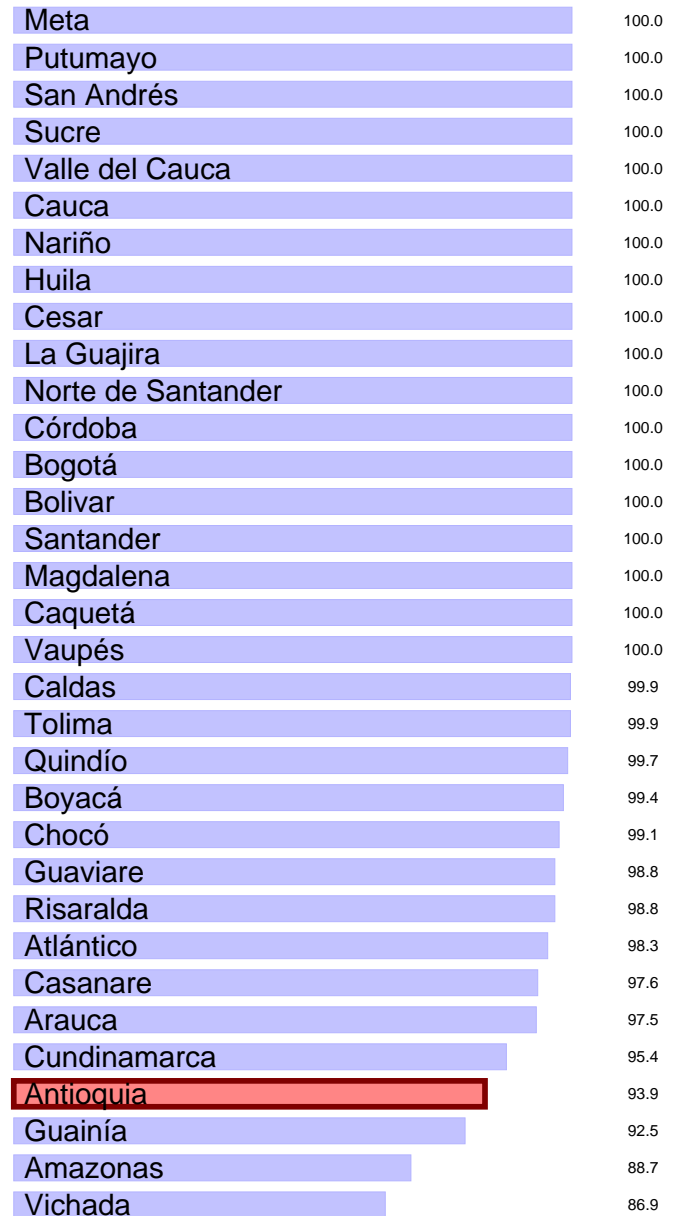

FUENTE: Sistema Integral de Monitoreo y Evaluación Institucional (SIMEI), ICBF.

La Gráfica 29 (y el mapa contiguo) muestra el resultado de todas las regionales (con resultado) en este indicador. La regional Antioquia está resaltada en color rojo. Se puede ver que la regional obtuvo un avance de 93.9% en el indicador y que, en el ordenamiento a nivel nacional, Antioquia queda en la posición No. 30 de 33.

Gráfica 30: Prioritario No. 7 en el tiempo.

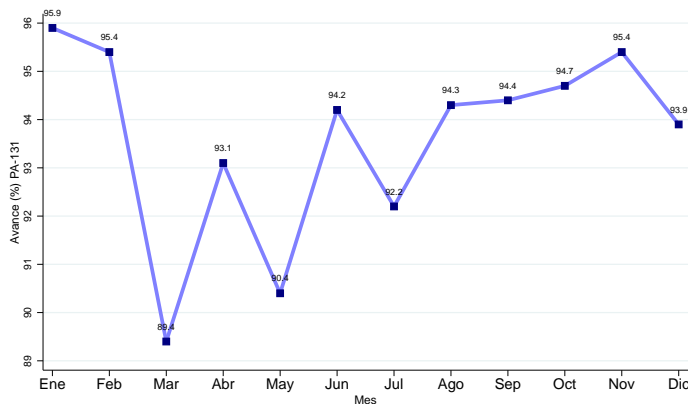

FUENTE: Sistema Integral de Monitoreo y Evaluación Institucional (SIMEI), ICBF.

La Gráfica 30 muestra la evolución del indicador durante los meses del Cuarto trimestre (siempre y cuando haya medición en esos meses). La gráfica permite ver cuándo se ha medido y cómo ha cambiado en el tiempo. Para cerrar la descripción del indicador se presenta el análisis cualitativo realizado por la misma Regional sobre sus avances, dificultades y estrategias asociadas al indica-

Avances

“ Mayor apropiación por parte de los RSYA para el seguimiento de los indicadores. ”

Dificultades

“ Turnos de descanso y vacaciones otorgados a funcionarios con peticiones pendientes y que se vencieron mientras estaban fuera de la oficina, capacidad operativa institucional; desmotivación general por parte de los RSYA, desgaste emocional que implica ser medidos por actuaciones que son competencia de otros colaboradores; falta de personal en Regional y algunos CZ para suplir las necesid del proceso; cantidad de funciones y responsabilidades que no son equivalentes a la remuneración; desgaste generado por la cantidad de lineamientos y protocolos impuestos por la DSYA que no son acordes con la necesidad del territorio; falta de interés de algunos colaboradores para cargar las actuaciones en el aplicativo SIM; medición de SRD y RAV como DP cuando son solicitudes que desde el momento de la creación tienen una respuesta inicial lo que garantizaría la atención de la solicitud por lo que no procedería medirlas con el Auto de tramite teniendo en cuenta que muchos DF no lo cargan a tiempo. ”

Estrategias

“ Alertas semanas con las peticiones que pueden afectar el indicador, línea técnica constante por correo, llamada y visitas. ”

3.8. Porcentaje de oportunidad en la asignación de la primera boleta de citación a través del SEAC

Gráfica 32: **Prioritario No. 8 en las regionales.**

Gráfica 31: **Prioritario No. 8. Colombia.**

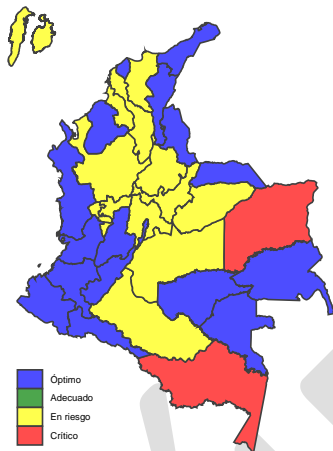

FUENTE: Sistema Integral de Monitoreo y Evaluación Institucional (SIMEI), ICBF.

Nombre del Indicador: Porcentaje de oportunidad en la asignación de la primera boleta de citación a través del SEAC

Código del Indicador: A10-PT1-06

Estado del Indicador: En riesgo

Área del Indicador: Dirección de Servicios y Atención

Objetivo: Realizar seguimiento al uso de la herramienta SEAC durante el periodo de medición a nivel regional



FUENTE: Sistema Integral de Monitoreo y Evaluación Institucional (SIMEI), ICBF.

La Gráfica 32 (y el mapa contiguo) muestra el resultado de todas las regionales (con resultado) en este indicador. La regional Antioquia está resaltada en color rojo. Se puede ver que la regional obtuvo un avance de 96.3% en el indicador y que, en el ordenamiento a nivel nacional, Antioquia queda en la posición No. 31 de 33.

se presenta el análisis cualitativo realizado por la misma Regional sobre sus avances, dificultades y estrategias asociadas al indicador.

Gráfica 33: Prioritario No. 8 en el tiempo.

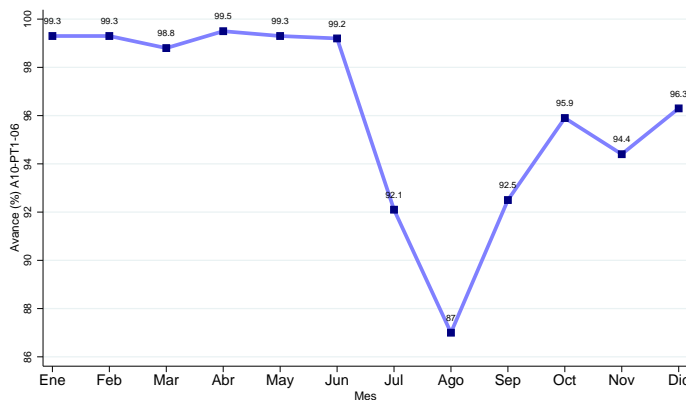

FUENTE: Sistema Integral de Monitoreo y Evaluación Institucional (SIMEI), ICBF.

La Gráfica 33 muestra la evolución del indicador durante los meses del Cuarto trimestre (siempre y cuando haya medición en esos meses). La gráfica permite ver cuándo se ha medido y cómo ha cambiado en el tiempo. Para cerrar la descripción del indicador

Avances

“ Articulación con la DSYA para la activación de aplicativo SEAC de los nuevos colaboradores que ingresan al proceso y asegurar el agendamiento oportuno de las citaciones, se han realizado reuniones y brindada línea técnica por correo a los CZ para que tengan claridad de cómo funciona el indicador, se menciona el problema del aplicativo a la DSYA quienes indican ya tienen mesas de trabajo para solucionar el inconveniente , se les solicita a los centros zonales que reporten las peticiones que no pueden agendar por el problema en el aplicativo SEAC para que sean excluidas del indicador. ”

Dificultades

“ Demora en la activación del SEAC, cantidad de peticiones recibidas para agendamiento que superan la capacidad operativa de la Regional. SEAC no permite asignar citas a más de un año. ”

Estrategias

“ Se le solicita a los centros zonales que reporten al nivel regional las peticiones que no se pueden agendar por la falla en el aplicativo para que sean excluidas de la petición. ”

3.9. Porcentaje acumulado de derechos de petición atendidos (gestión y cierre en SIM)

Gráfica 35: Prioritario No. 9 en las regionales.

Gráfica 34: Prioritario No. 9. Colombia.

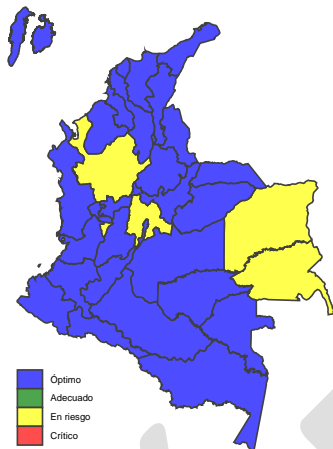

FUENTE: Sistema Integral de Monitoreo y Evaluación Institucional (SIMEI), ICBF.

| | |
|--------------------|-------|
| Atlántico | 100.0 |
| Casanare | 100.0 |
| San Andrés | 100.0 |
| Bolívar | 100.0 |
| Boyacá | 100.0 |
| Chocó | 100.0 |
| Santander | 100.0 |
| Magdalena | 100.0 |
| Caldas | 100.0 |
| Tolima | 100.0 |
| Córdoba | 100.0 |
| La Guajira | 100.0 |
| Nariño | 100.0 |
| Huila | 100.0 |
| Cesar | 100.0 |
| Putumayo | 100.0 |
| Sucre | 100.0 |
| Guaviare | 100.0 |
| Vaupés | 100.0 |
| Meta | 100.0 |
| Bogotá | 100.0 |
| Amazonas | 100.0 |
| Arauca | 100.0 |
| Risaralda | 100.0 |
| Caquetá | 100.0 |
| Cauca | 100.0 |
| Norte de Santander | 100.0 |
| Valle del Cauca | 100.0 |
| Quindío | 99.9 |
| Cundinamarca | 99.9 |
| Antioquia | 99.5 |
| Guainía | 99.4 |
| Vichada | 99.3 |

FUENTE: Sistema Integral de Monitoreo y Evaluación Institucional (SIMEI), ICBF.

Nombre del Indicador: Porcentaje acumulado de derechos de petición atendidos (gestión y cierre en SIM)

Código del Indicador: A10-PT1-07

Estado del Indicador: En riesgo

Área del Indicador: Dirección de Servicios y Atención

Objetivo: Realizar seguimiento a los derechos de petición acumulados de periodos anteriores, que han sido gestionados inoportuna o inadecuadamente, de acuerdo a lo establecido en la Guía de Gestión de PQRS

La Gráfica 35 (y el mapa contiguo) muestra el resultado de todas las regionales (con resultado) en este indicador. La regional Antioquia está resaltada en color rojo. Se puede ver que la regional obtuvo un avance de 99.5% en el indicador y que, en el ordenamiento a nivel nacional, Antioquia queda en la posición No. 31 de 33.

meses del Cuarto trimestre (siempre y cuando haya medición en esos meses). La gráfica permite ver cuándo se ha medido y cómo ha cambiado en el tiempo. Para cerrar la descripción del indicador se presenta el análisis cualitativo realizado por la misma Regional sobre sus avances, dificultades y estrategias asociadas al indicador.

Gráfica 36: Prioritario No. 9 en el tiempo.

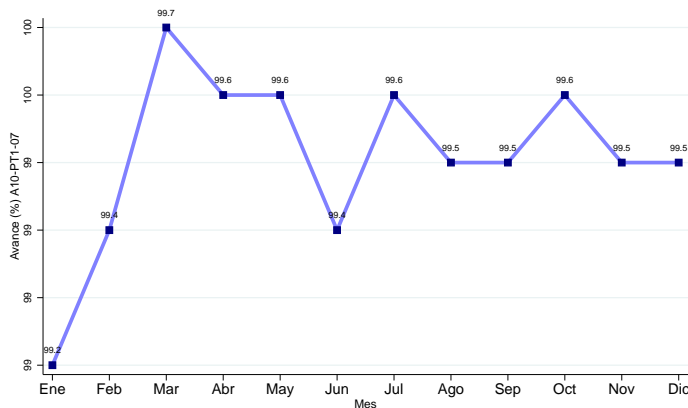

FUENTE: Sistema Integral de Monitoreo y Evaluación Institucional (SIMEI), ICBF.

La Gráfica 36 muestra la evolución del indicador durante los

Avances

“ Se realizan la revisión semanal de las peticiones que afectan el indicador y se ha logrado generar una mayor apropiación en las actuaciones que se necesitan registrar a través de alertas con indicaciones puntuales. ”

Dificultades

“ Falta de compromiso por parte de los colaboradores para cargar las actuaciones, peticiones viejas que no tienen quien se haga responsable, ingreso de actuaciones incorrectas en SIM. ”

Estrategias

“ Seguimiento semanal a las peticiones reportadas en el indicador y correos constantes a los profesional y Cogestora Nacional pidiendo las claridades para el cierre. ”

4. Monitoreo al Modelo de planeación y Sistema integrado de gestión

El Sistema Integrado de Gestión (SIGE) del Instituto Colombiano de Bienestar Familiar (ICBF) es una herramienta gerencial la cual tiene el propósito de promover y facilitar la mejora continua en la gestión, orientada a lograr el impacto en los actuales y nuevos servicios que se prestan a los niños, niñas, adolescentes, jóvenes y familias colombianas.

A continuación se presenta el monitoreo de los diferentes agregados: dimensiones del Modelo Integrado de Planeación y Gestión (MIPG), objetivos del Mapa estratégico y resultados por procesos. Estas agregaciones sirven como insumo para asegurar la implementación, mantenimiento y mejora del Sistema Integrado de Gestión.

4.1. Resultados por dimensiones MIPG

El Modelo Integrado de Planeación y Gestión (MIPG) es una herramienta que simplifica e integra los sistemas de desarrollo administrativo para hacer los procesos dentro de la entidad más sencillos y eficientes; la cual opera a través de la puesta en marcha de siete dimensiones: 1. Talento Humano; 2. Direccionamiento Estratégico y Planeación; 3. Gestión con Valores para Resultado;

4. Evaluación de Resultados; 5. Información y Comunicación; 6. Gestión del Conocimiento e Innovación y 7. Control Interno.

Cada dimensión funciona de manera articulada e intercomunicada, y en ellas se agrupan las políticas de gestión y desempeño institucional por área que permiten que se implemente el modelo de manera adecuada. A continuación, se presenta el modelo de operación:

Gráfica 37: Dimensiones MIPG.

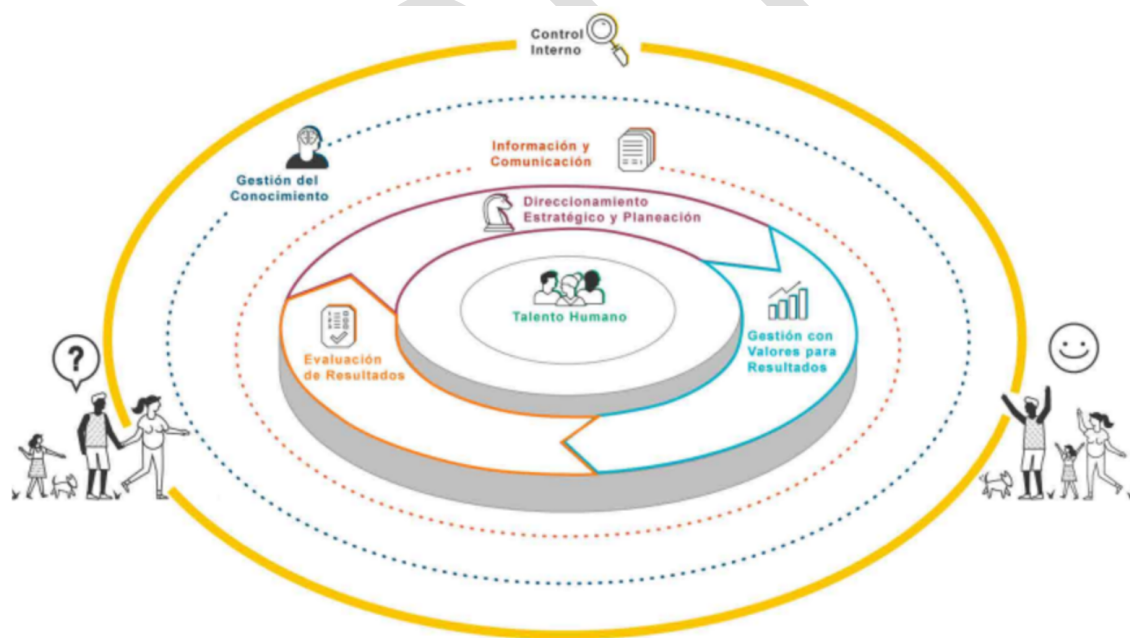

La Gráfica 38 muestra el resultado de los indicadores, disponibles al corte, para cada dimensión MIPG de la regional Antioquia. Están organizados según su valor, de mayor a menor. La dimensión con mayor avance (Talento Humano) obtuvo 100.0% y se muestra en la parte superior de la gráfica. La de menor avance (Gestión con valores) obtuvo 84.0% y se muestra en la parte inferior de la gráfica.

La Gráfica 39 expone cuántos indicadores quedaron para cada rango de valoración (crítico, en riesgo, adecuado, óptimo) por cada dimensión. Es decir, es un conteo de indicadores (incluyendo los indicadores que a la fecha no aplican).

Gráfica 38: Resultados, dimensiones MIPG. Diciembre 2023.

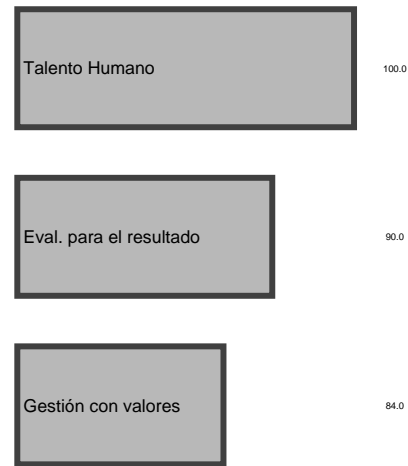

FUENTE: Sistema Integral de Monitoreo y Evaluación Institucional (SIMEI), ICBF.

Gráfica 39: Conteo de indicadores por dimensiones MIPG. Diciembre 2023.



FUENTE: Sistema Integral de Monitoreo y Evaluación Institucional (SIMEI), ICBF.

4.2. Mapa estratégico

La planeación estratégica del ICBF tiene como fin superior asegurar el cumplimiento de las funciones atribuidas por ley relaciona-

das con la protección de la niñez, la adolescencia y sus familias. El planteamiento estratégico de la Entidad toma como insumo las necesidades del entorno; por lo tanto, tiene un horizonte cuatrienal y otro anual.

Gráfica 40: Mapa estratégico.

Mapa Estratégico ICBF 2019 - 2022



La Gráfica 41 muestra el resultado de los indicadores, disponibles al corte, según los objetivos del mapa estratégico de la regional Antioquia. Están organizados según su valor, de mayor a menor. El objetivo con mayor avance (8) obtuvo 100.0% y se muestra en la parte superior de la gráfica. El de menor avance (1) obtuvo 81.3% y se muestra en la parte inferior de la gráfica.

Gráfica 41: **Resultados, Mapa estratégico. Diciembre 2023.**

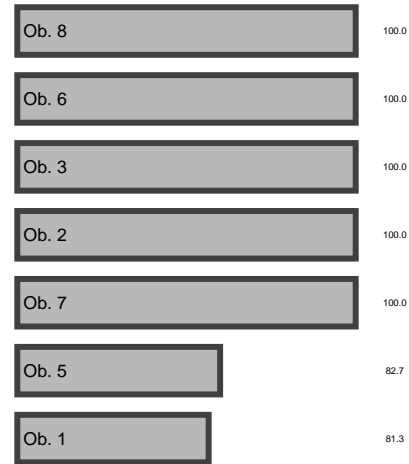

FUENTE: Sistema Integral de Monitoreo y Evaluación Institucional (SIMEI), ICBF.

La Gráfica 42 expone cuántos indicadores quedaron en cada rango de valoración (crítico, en riesgo, adecuado, óptimo) por cada objetivo estratégico. Es decir, es un conteo de indicadores (incluyendo los indicadores que a la fecha no aplican).

Gráfica 42: **Conteo de indicadores según Mapa estratégico. Diciembre 2023.**



FUENTE: Sistema Integral de Monitoreo y Evaluación Institucional (SIMEI), ICBF.

4.3. Resultados por procesos

El ICBF desde el año 2012 ha visto la importancia de la gestión por procesos ya que considera que al entender y gestionar sus acciones como procesos interrelacionados dentro de un mismo sistema se alcanzan resultados coherentes y previsibles de forma más eficaz y eficiente. Actualmente, el ICBF cuenta con un mo-

delo de operación por procesos, el cual es considerado como el elemento base de la mejora e innovación institucional.

A continuación, se presenta el mapa de procesos que lo integran dieciséis procesos, clasificados en Estratégicos, Misionales, Apoyo y Evaluación.

Gráfica 43: Mapa de procesos.

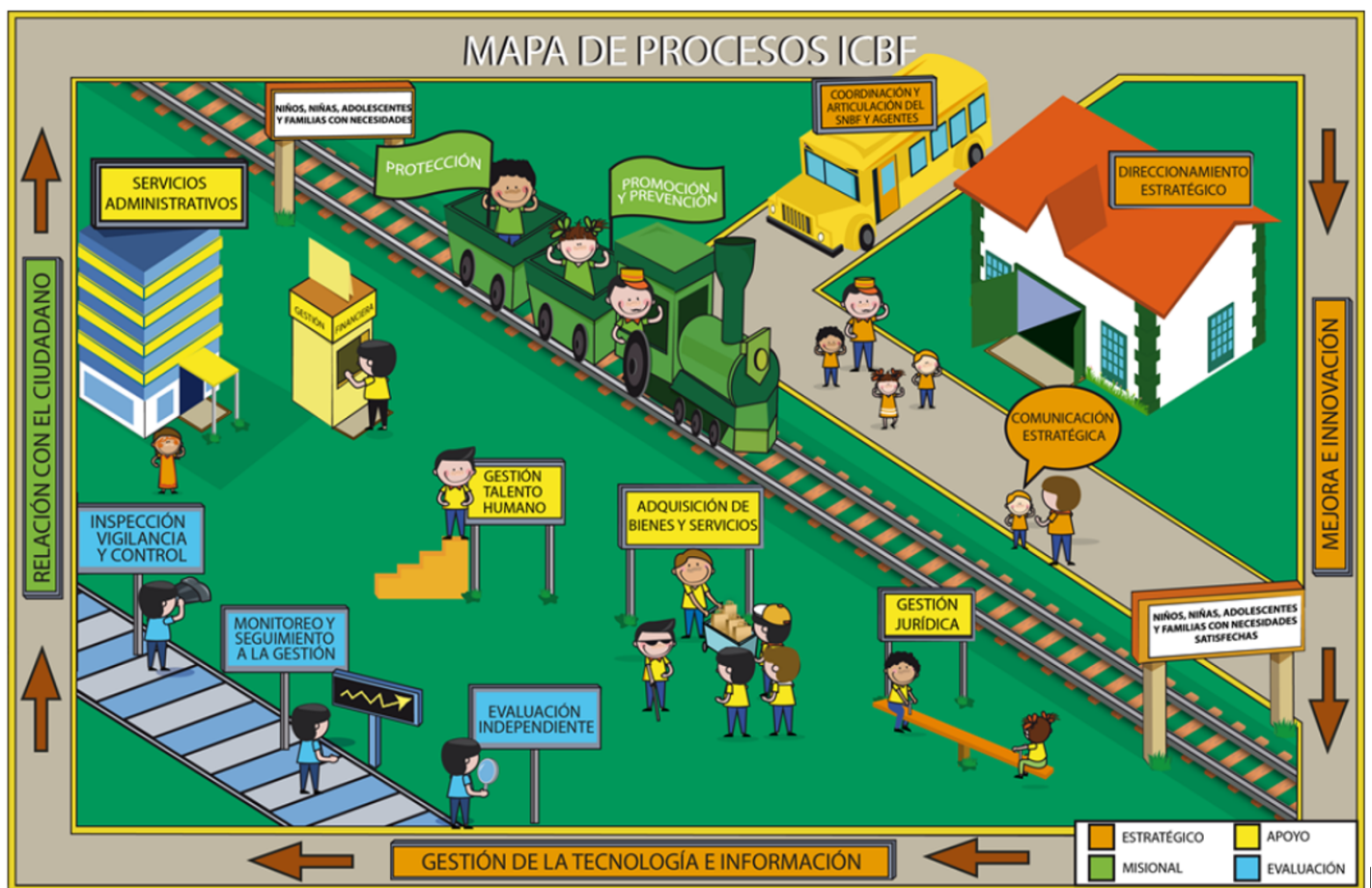

La Gráfica 44 muestra el resultado de los indicadores, disponibles al corte, según los procesos de la regional Antioquia. Están organizados según su valor, de mayor a menor. El proceso con mayor avance (PA3) obtuvo 100.0% y se muestra en la parte superior de la gráfica. El de menor avance (PT1) obtuvo 60.0% y se muestra en la parte inferior de la gráfica.

La Gráfica 45 expone cuántos indicadores quedaron en cada rango de valoración (crítico, en riesgo, adecuado, óptimo) por proceso. Es decir, es un conteo de indicadores (incluyendo los indicadores que a la fecha no aplican).

Gráfica 44: Resultados, Mapa de procesos. Diciembre 2023.

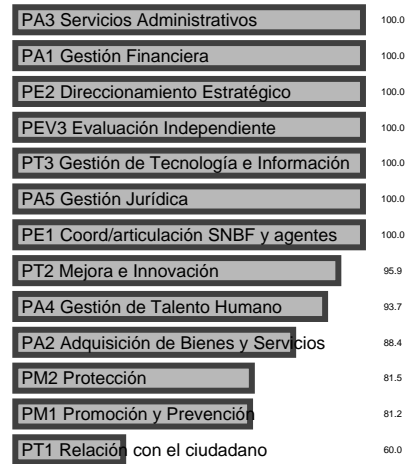

FUENTE: Sistema Integral de Monitoreo y Evaluación Institucional (SIMEI), ICBF.

Gráfica 45: Conteo de indicadores por Mapa de procesos. Diciembre 2023.

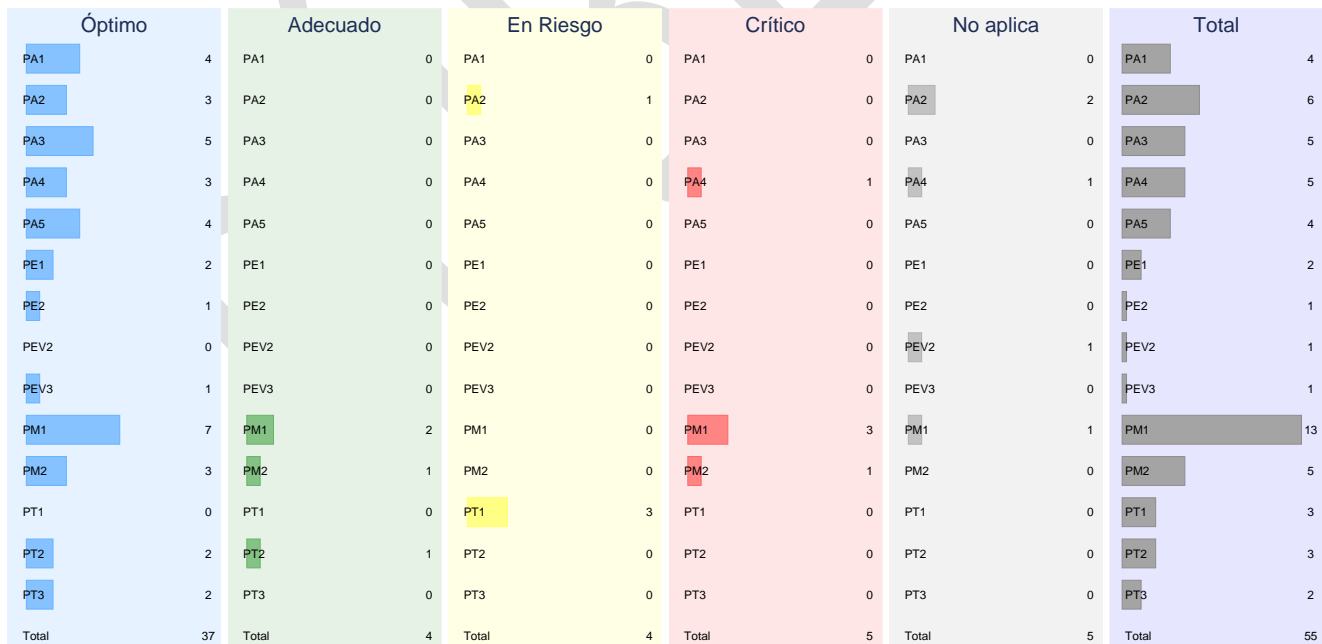

FUENTE: Sistema Integral de Monitoreo y Evaluación Institucional (SIMEI), ICBF.

5. Ejecución presupuestal

Gráfica 46: Compromisos sobre apropiaciones. Diciembre 2022 y 2023.

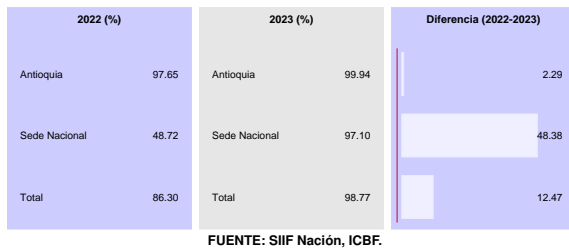

Para realizar el monitoreo del presupuesto se tuvo en cuenta el reporte del SIF nación. Se toma la apropiación vigente, los compromisos y las obligaciones (corte al 30 de Diciembre. De acuerdo con esta información, se realiza un comparativo entre las

obligaciones y la apropiación vigente, que permite determinar el porcentaje de ejecución presupuestal de cada uno de los proyectos asociados al plan de acción institucional. La información se muestra en la Gráfica 47.

Además, las gráficas 46, 48 y 49 muestran, sin discriminar por rubro, el porcentaje de recursos comprometidos respecto de las apropiaciones vigentes, el porcentaje de recursos comprometidos respecto de las reservas y el porcentaje de recursos obligados respecto de las apropiaciones vigentes, respectivamente. Cada una de estas tres gráficas compara el valor de la regional, de la Sede Nacional y del total de regionales y compara el valor del corte a Diciembre del 2023 con el mismo de 2022. Por ejemplo, la gráfica 46 muestra que al corte Diciembre en 2022 los recursos comprometidos representaron el 97.65% y al corte de 2023 representaron 99.94% (por lo tanto, la diferencia fue de 2.29 puntos porcentuales).

Gráfica 47: Presupuesto por rubro (millones de pesos). Diciembre 2023.

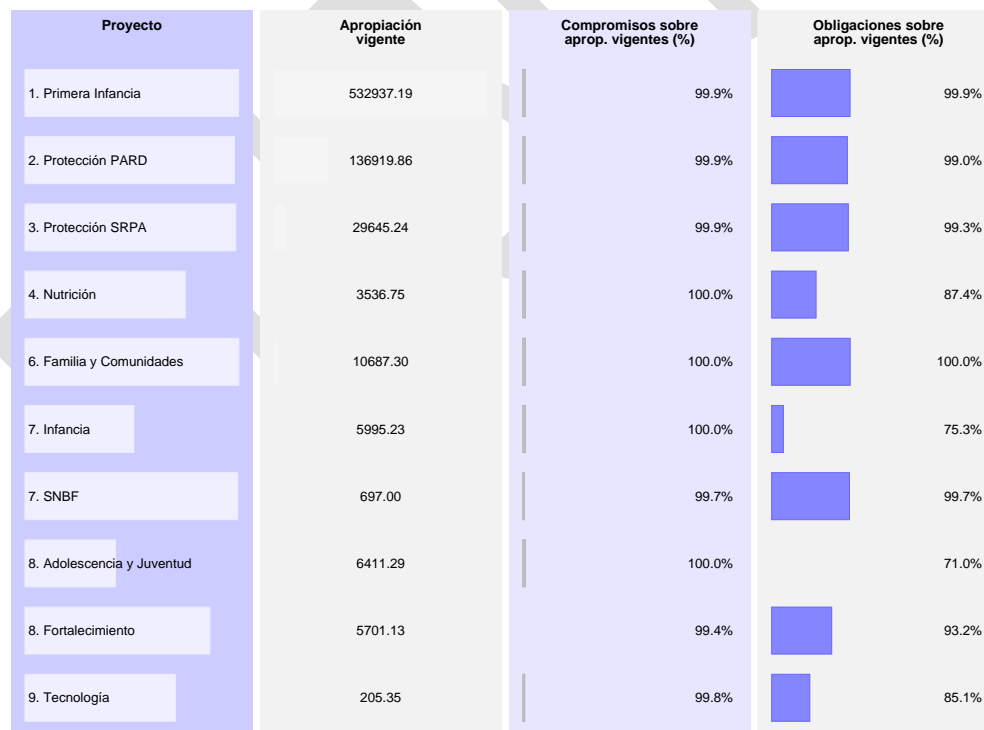

Gráfica 48: **Compromisos sobre reserva. Diciembre 2022 y 2023.**



FUENTE: SIIF Nación, ICBF.

Gráfica 49: **Obligaciones sobre apropiaciones. Diciembre 2022 y 2023.**



FUENTE: SIIF Nación, ICBF.

6. Conclusiones

Los resultados presentados permiten evidenciar el desempeño institucional de cada regional y sus centros zonales, así como las oportunidades de mejora frente a las diferentes mediciones de cumplimiento de las metas institucionales.

En este caso, la Regional Antioquia obtuvo 87.1% en el Tablero de Control, 86.3% en el Plan de Acción. Recomendamos implementar una mejora debido a que la regional no tiene un avance de más del 95% en el tablero de control.

De otra parte, de los 18 centros zonales de la regional Antioquia, 1 están en nivel satisfactorio con resultados superiores al 90%. Este resultado indica que se requiere implementar un plan de mejora para las mediciones posteriores porque menos del 70% de los centros zonales están en satisfactorio. En cuanto a la ejecución presupuestal a la fecha de corte de Diciembre de 2023, la regional presentó un nivel de recursos comprometidos del 99.94% y obligados del 99.11%.

Finalmente, es importante tener en cuenta las siguientes recomendaciones para el reporte de los indicadores y el seguimiento a la gestión institucional:

- Realizar mensualmente los análisis de los resultados de indicadores y el reporte de actividades de plan de acción, en las fechas establecidas en el cronograma de reporte de SI-MEI.
- Consultar mensualmente los resultados del tablero de control de indicadores en SIMEI a través del link <https://simei.icbf.gov.co/tablerocontrol/index3.php?in=1> y los informes de monitoreo como insumo para la adecuada toma de decisiones.
- Implementar planes de mejora para los indicadores en estado crítico y en riesgo analizando las causas del resultado y consultando las buenas prácticas de las regionales y centros zonales del grupo comparativo correspondiente.

7. Anexo

Este Anexo muestra los indicadores que obtuvieron calificación de adecuado y óptimo. El objetivo es resaltar estos indicadores para ayudar a la identificación de las causas del cumplimiento y para ayudar (de ser posible) a la eficaz implementación de acciones necesarias para mantener el estado actual del indicador. La estructura del Anexo es similar a la sección de indicadores críticos y en riesgo, pero hace énfasis en los indicadores con buen desempeño. La identificación y priorización de ambos estados de indicadores puede ayudar a la correcta gestión de la Regional.

Cada indicador adecuado y óptimo se muestra en una subsección independiente: se identifica el indicador, se compara con otras regionales y en el tiempo y se muestra el texto que la Regional dispuso sobre sus avances (y, por ser indicadores de buen desempeño, no se muestran dificultades ni estrategias). En la Sección de Indicadores Prioritarios y en este Anexo se presentan todos los indicadores individuales con información al corte de Diciembre de 2023. La posibilidad de ver la información individual y comparativa de cada indicador puede ayudar el proceso de monitoreo.

7.1. Número de adolescentes y jóvenes atendidos en la oferta para el fortalecimiento de habilidades, vocaciones y talentos

Código del Indicador: M6-PM1-04. **Estado del Indicador:** Adecuado. **Área del Indicador:** Dirección de Adolescencia y Juventud. **Objetivo:** Conocer el número de adolescentes y jóvenes atendidos en la oferta para el fortalecimiento de habilidades, vocaciones y talentos Se puede ver que la regional obtuvo un avance de 59.4 % en el indicador y que, en el ordenamiento a nivel nacional, Antioquia queda en la posición No. 29 de 31.

Código del Indicador: PA-134. **Estado del Indicador:** Adecuado. **Área del Indicador:** Dirección de Planeación y Control de Gestión. **Objetivo:** Realizar seguimiento al cumplimiento de las actividades de los planes de tratamiento de mitigación de riesgos de los ejes de calidad y ambiental en los diferentes niveles de la entidad Se puede ver que la regional obtuvo un avance de 92.1 % en el indicador y que, en el ordenamiento a nivel nacional, Antioquia queda en la posición No. 29 de 33.



Avances

“ Se brindó la atención de todos los adolescentes y jóvenes focalizados en los contratos, con calidad y pertinencia en los diferentes encuentros grupales y comunitarios. ”

Avances

“ Se efectuó la revisión de evidencia suministrada por Grupos y Centros Zonales para el cargue 4to Trimestre 2024 de Controles en Carpeta 38Planes y 3er Cuatrimestre Plan de Tratamiento de Riesgos en el Aplicativo Suite Vision Empresarial - SVE. Se cargaron las evidencias suministradas por los Equipos de Trabajo dando cumplimiento a las Actividades del POSIGE 2023. ”

7.2. Porcentaje de avance del cumplimiento de Planes de Tratamiento de Riesgos

7.3. Porcentaje de cumplimiento a la gestión del esquema de seguimiento a la ejecución

Código del Indicador: PA-172. **Estado del Indicador:** Adecuado. **Área del Indicador:** Dirección de Primera Infancia. **Objetivo:** Medir el cumplimiento a la gestión del esquema de seguimiento a la ejecución de la Dirección de Primera Infancia. Se puede ver que la regional obtuvo un avance de 94.0 % en el indicador y que, en el ordenamiento a nivel nacional, Antioquia queda en la posición No. 27 de 33.

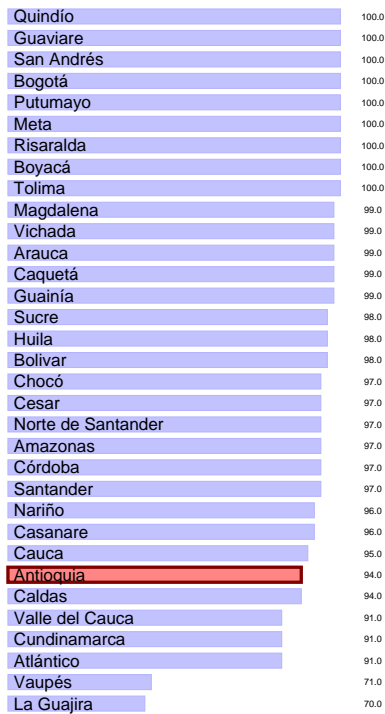

Avances

“ Disponibilidad de personal, recurso y transporte. ”

niños, niñas y adolescentes a los cuales se les resuelve su situación legal dentro de los términos definidos por la Ley. Se puede ver que la regional obtuvo un avance de 97.9 % en el indicador y que, en el ordenamiento a nivel nacional, Antioquia queda en la posición No. 32 de 33.



Avances

“ Se ha logrado llegar a acuerdos entre coordinadores y equipos de defensorías de familia para establecer semáforos y alertas internas en cada centro zonal para prever las demoras en los procesos, además de lo anterior los líderes SIM constantemente están generando reportes que ayudan a las autoridades administrativas a hacer control de las actuaciones registras en el sistema de información. ”

7.4. Porcentaje de niños, niñas y adolescentes a los cuales se les resuelve su situación legal dentro de los términos definidos por la Ley.

Código del Indicador: PA-32. **Estado del Indicador:** Adecuado. **Área del Indicador:** Dirección de Protección. **Objetivo:** Identificar la proporción de

7.5. Tasa de Accidentalidad Regionales Grandes y Medianas

Código del Indicador: A1-PA4-02. **Estado del Indicador:** Óptimo. **Área del Indicador:** Dirección de Gestión Humana. **Objetivo:** Mide el porcen-

taje de los casos de accidentes de trabajo ocurridos en las Regionales Grandes y Medianas con el propósito de evidenciar el promedio de casos presentados en el período por Regional Se puede ver que la regional obtuvo un avance de 2.4% en el indicador y que, en el ordenamiento a nivel nacional, Antioquia queda en la posición No. 2 de 16.

7.6. Número de agentes educativos comunitarios, institucionales y jóvenes que a nivel regional cualifican sus habilidades y conocimientos en la formulación de acciones para promover los derechos sexuales y reproductivos de Adolescentes y Jóvenes.

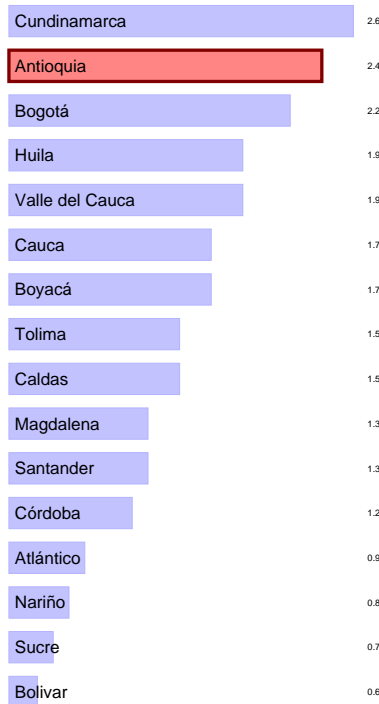

Código del Indicador: PA-193. **Estado del Indicador:** Óptimo. **Área del Indicador:** Dirección de Adolescencia y Juventud. **Objetivo:** Conocer el número de agentes educativos, comunitarios, institucionales y jóvenes formados a nivel regional en derechos sexuales y reproductivos, prevención del embarazo en la adolescencia, prevención de las violencias basadas en género, higiene y cuidado menstrual y diversidad sexual, para desarrollar acciones de promoción y prevención dirigidas a adolescentes y jóvenes entre 14 y 28 años con enfoque diferencial. Se puede ver que la regional obtuvo un avance de 23.7% en el indicador y que, en el ordenamiento a nivel nacional, Antioquia queda en la posición No. 14 de 33.

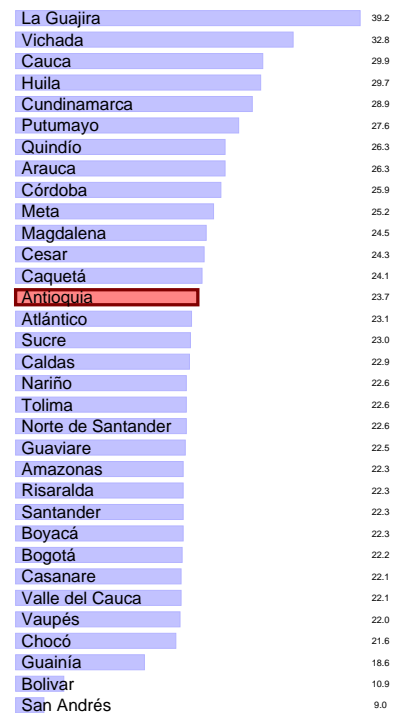

Avances

“ Actividades de implementación de medidas de intervención de las acciones de prevención como: Intervención en las condiciones de infraestructura, adecuaciones de riesgos locativos sensibilización por medio de piezas de comunicación para el uso de zapato bajo ... reporte de condiciones de riesgo y campañas de autocuidado ”

Avances

“ Agentes educativos comunitarios, institucionales y jóvenes que cualificados en habilidades y conocimientos para promover los derechos sexuales y reproductivos de Adolescentes y Jóvenes. ”

Avances

“ Se obtienen resultados por debajo de la línea base fijada para la Regional Antioquia para la vigencia 2023, a pesar de registrarse consumos elevados en algunas sedes. En conclusión, se avanza con la sostenibilidad de mantener un buen desempeño en el consumo de agua, lo que también se puede atribuir a la apropiada implementación de buenas prácticas ambientales frente al uso del recurso hídrico. ”

7.7. Número de metros cúbicos de agua consumidos por persona

Código del Indicador: A5-PA3-07. **Estado del Indicador:** Óptimo. **Área del Indicador:** Dirección Administrativa. **Objetivo:** Propender por mantener o disminuir el consumo per cápita de agua en la Sede de la Dirección General y las Regionales del ICBF, frente a los consumos per cápita establecidos. Se puede ver que la regional obtuvo un avance de 69.2% en el indicador y que, en el ordenamiento a nivel nacional, Antioquia queda en la posición No. 14 de 28.

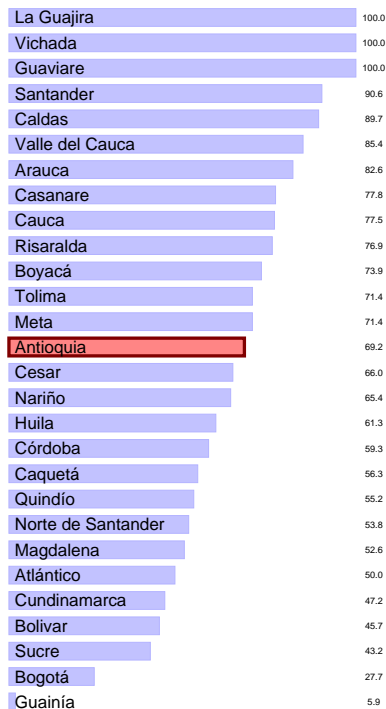

7.8. Número de kilovatios de energía consumidos por persona

Código del Indicador: A5-PA3-08. **Estado del Indicador:** Óptimo. **Área del Indicador:** Dirección Administrativa. **Objetivo:** Propender por mantener o disminuir el consumo per cápita de energía en la Sede de la Dirección General y las Regionales del ICBF, frente a los consumos per cápita establecidos. Se puede ver que la regional obtuvo un avance de 88.7% en el indicador y que, en el ordenamiento a nivel nacional, Antioquia queda en la posición No. 7 de 32.



Avances

“ Se evidencian altos consumos, debido a que los equipos utilizados son obsoletos en su mayoría, y por tanto, de baja eficiencia energética, observándose consumos por encima de la línea base lo que se traduce en la deficiencia de dichos sistemas en su operación. De otro lado, se detecta una tendencia de mayor consumo en este segundo cuatrimestre como resultado de la ola de calor (fenómeno del niño) que en esta temporada impacta en toda la región, lo que causa un mayor uso de los equipos de acondicionamiento térmico en las oficinas. Finalmente, en términos generales se evidencia un consumo de energía eléctrica estable; sin embargo, en algunos casos, superior al registrado en el primer cuatrimestre de 2023, lo que puede atribuirse al uso más frecuente de equipos de aire acondicionado. ”

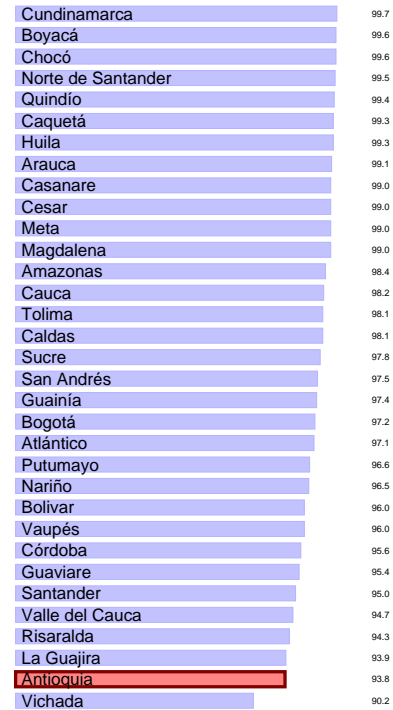

7.9. Porcentaje de cumplimiento en la oportuna gestión y trámite de los radicados y planillas en el sistema ORFEO del ICBF

Avances

“ Se han adelantado capacitaciones al personal de las dependencias en la Regional Antioquia en cuanto al uso del Sistema Orfeo, en pro de mejorar continuamente el proceso de radicación de los documentos como tal ”

7.10. Porcentaje de niños, niñas y adolescentes con características y necesidades especiales presentados al comités de adopciones, que logran tener una familia asignada.

Código del Indicador: A5-PA3-12. **Estado del Indicador:** Óptimo. **Área del Indicador:** Dirección Administrativa. **Objetivo:** Realizar seguimiento a las Regionales, que permita garantizar el oportuno trámite y gestión de los radicados y planillas en el Sistema ORFEO en cumplimiento del Acuerdo 060 de 2001. Se puede ver que la regional obtuvo un avance de 93.8% en el indicador y que, en el ordenamiento a nivel nacional, Antioquia queda en la posición No. 32 de 33.

Código del Indicador: PA-40. **Estado del Indicador:** Óptimo. **Área del Indicador:** Dirección de Protección. **Objetivo:** Identificar la proporción de los niños, niñas y adolescentes en situación de adoptabilidad en firme, por consentimiento o por autorización, CON características y necesidades especiales, que se les ha restablecido el derecho de tener una familia. Se puede ver que la regional obtuvo un avance de 94.3% en el indicador y que, en el ordenamiento a nivel nacional, Antioquia queda en la posición

No. 25 de 30.

7.11. Porcentaje de cumplimiento de los informes de seguimiento post adopción registrados en el Sistema de Información Misional - SIM

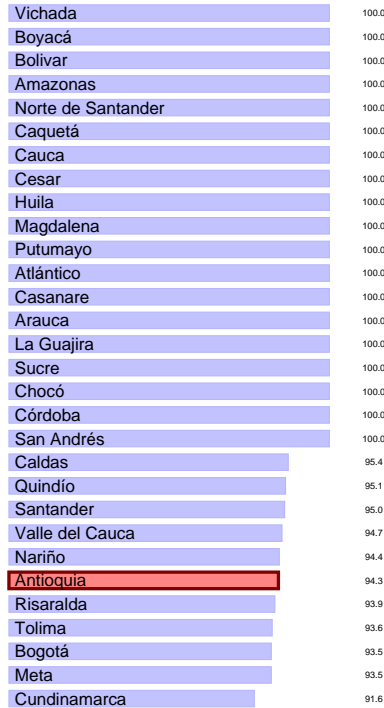

Código del Indicador: PA-41. **Estado del Indicador:** Óptimo. **Área del Indicador:** Dirección de Protección. **Objetivo:** Identificar la proporción de informes de seguimiento post adopción en el periodo establecido, de acuerdo al numero de niños, niñas y adolescentes adoptados, registrados en el SIM. Se puede ver que la regional obtuvo un avance de 97.5 % en el indicador y que, en el ordenamiento a nivel nacional, Antioquia queda en la posición No. 23 de 33.

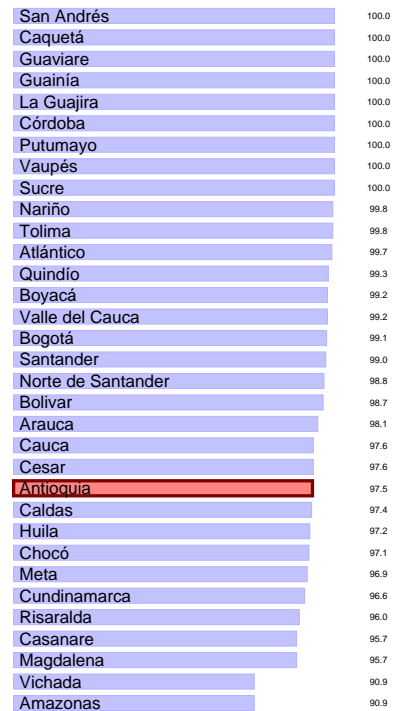

Avances

“ 1. Comunicación constante con los equipos de defensorías de los centros zonales para la actualización de las fichas integrales y subnación de hallazgos. 2. El seguimiento y envió constante de alertas a los procesos devueltos, que a la fecha no han regresado al comité para continuación del trámite. 3. El equipo que conforma el Comité de Adopciones cuenta con disponibilidad para asesorías y respuesta a inquietudes de los procesos devueltos a la Autoridades Administrativas. 4. Asistencias Técnicas a los Centros Zonales tanto en los procedimientos legales como en la elaboración de informes integrales. 5. Apoyo del equipo de la Estrategia de Movilización de informes Integrales, para actualización de informes puntuales de los procesos devueltos por motivos psicosociales, toda vez que los anteriores equipos ya no se encuentran presentes debido a la rotación del personal. ”

Avances

“ Los seguimientos se han realizado de forma oportuna, contando con la buena respuesta de las familias y los resultados de una buena preparación en la mayoría de los casos. El reto consiste en que no se pueden dar todos los seguimientos por falta de tiempo en el talento humano que hace este seguimiento. ”

7.12. Porcentaje de cumplimiento de los criterios de evaluación establecidos para la implementación de la Estrategia de Compras Locales en las Regionales.

Código del Indicador: A4-PA2-03. **Estado del Indicador:** Óptimo. **Área del Indicador:** Dirección de Abastecimiento. **Objetivo:** Implementar la Estrategia de Compras Locales al interior del ICBF, de acuerdo con lo establecido en la Ley 2046 de 2020. Se puede ver que la regional obtuvo un avance de 99.0% en el indicador y que, en el ordenamiento a nivel nacional, Antioquia queda en la posición No. 2 de 33.

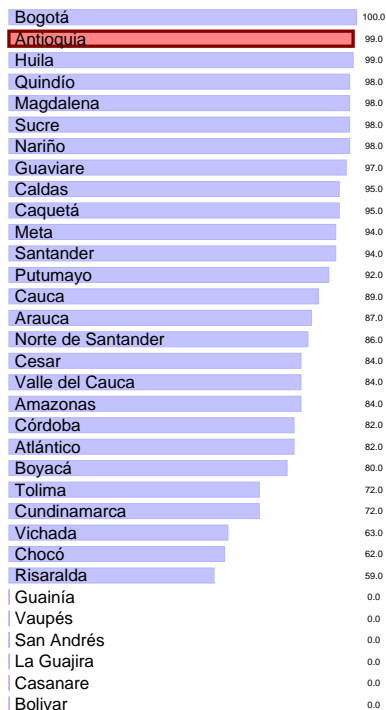

7.13. Porcentaje de avance del cumplimiento de actividades de implementación y mantenimiento del Modelo de Planeación y Sistema Integrado de Gestión

Código del Indicador: PA-201. **Estado del Indicador:** Óptimo. **Área del Indicador:** Dirección de Planeación y Control de Gestión. **Objetivo:** Medir el cumplimiento de las actividades programadas para la implementación y mantenimiento del Modelo de Planeación y Sistema Integrado de Gestión durante la vigencia. Se puede ver que la regional obtuvo un avance de 99.6% en el indicador y que, en el ordenamiento a nivel nacional, Antioquia queda en la posición No. 3 de 33.



Avances

“ Cumplimiento de los criterios de evaluación establecidos para la implementación de la Estrategia de Compras Locales en las Regionales. ”

Avances

“ Mensualmente se da cumplimiento a las actividades del POSIGE evidenciando la adecuada gestión del Indicador, al brindar el soporte permanente a los Grupos de la Regional y CZ en la implementación y mantenimiento del Modelo de Planeación y Sistema Integrado de Gestión. ”

7.14. Porcentaje de uso de los sistemas de información en el ICBF

Código del Indicador: A11-PT3-02. **Estado del Indicador:** Óptimo. **Área del Indicador:** Dirección de Información y Tecnología. **Objetivo:** Evaluar que todos los servidores públicos y contratistas, que hacen parte de los procesos acordes con la dependencia del nivel regional, usen los sistemas de información definidos por el ICBF. Se puede ver que la regional obtuvo un avance de 99.9% en el indicador y que, en el ordenamiento a nivel nacional, Antioquia queda en la posición No. 10 de 33.



7.15. Porcentaje de gestión de acciones de mejora

Código del Indicador: A13-PE2-05. **Estado del Indicador:** Óptimo. **Área del Indicador:** Dirección de Planeación y Control de Gestión. **Objetivo:** Medir y hacer seguimiento a la gestión de las acciones de mejora identificadas en la Sede de la Dirección General y Regionales de la entidad. Se puede ver que la regional obtuvo un avance de 100.0% en el indicador y que, en el ordenamiento a nivel nacional, Antioquia queda en la posición No. 3 de 33.



Avances

“ Dado el trabajo realizado durante el trimestre se llegó a un nivel de calificación bastante bueno muy por sobre la meta esperada. ”

Avances

“ Mensualmente se da cumplimiento a las actividades del POSIGE evidenciando la adecuada gestión del Indicador, al brindar el soporte permanente a los Grupos de la Regional y CZ y emitiendo alertas tempranas para la continuidad del flujo de las acciones en el Aplicativo Suite Vision Empresarial. ”

7.16. **Porcentaje de avance en el cumplimiento de la fecha interna establecida para la incorporación de registros manuales en el SIIF nación**

Avances

“HEMOS MEJORADO EN LA ENTREGA DE INFORMACIÓN POR PARTE DE LOS PROCESOS QUE ALIMENTA LA CONTABILIDAD REGIONAL, ENCONTRÁNDONOS CON EL CUMPLIMIENTO DE LOS TIEMPOS DEFINIDOS EN EL CRONOGRAMA DE LA DIRECCIÓN FINANCIERA, NECESITAMOS MEJORAR JURÍDICA Y CARTERA”

Código del Indicador: A2-PA1-11. **Estado del Indicador:** Óptimo. **Área del Indicador:** Dirección Financiera. **Objetivo:** Efectuar la planeación del proceso contable teniendo en cuenta la oportunidad de los registros realizados por las direcciones regionales para la incorporación de información contable en el Sistema Integrado de Información Financiera - SIIF nación de acuerdo con los plazos socializados en el cronograma interno del Grupo de Contabilidad. Se puede ver que la regional obtuvo un avance de 100.0% en el indicador y que, en el ordenamiento a nivel nacional, Antioquia queda en la posición No. 1 de 33.



7.17. **Porcentaje de cumplimiento de la Gestión en el Plan Anual de Adquisiciones realizada a través de la información registrada en el Sistema de Información PACCO**

Código del Indicador: PA-107. **Estado del Indicador:** Óptimo. **Área del Indicador:** Dirección de Abastecimiento. **Objetivo:** Evaluar la calidad de la información registrada en la programación, contratación y ejecución del Plan Anual de Adquisiciones, por parte de las Regionales y áreas de la Sede de la Dirección General en el sistema de información PACCO, para brindar insumos al seguimiento oportuno de los recursos asignados para adquirir bienes y servicios en el ICBF. Se puede ver que la regional obtuvo un avance de 100.0% en el indicador y que, en el ordenamiento a nivel nacional, Antioquia queda en la posición No. 9 de 33.

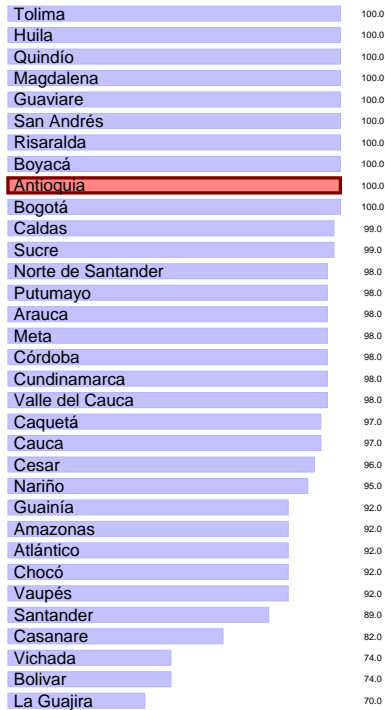

Antioquia queda en la posición No. 15 de 33.

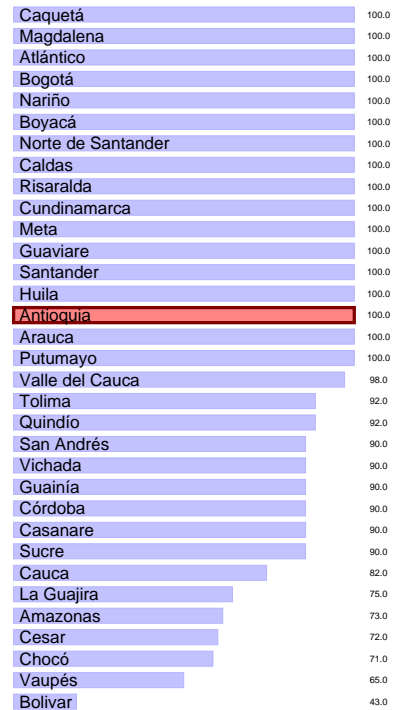

Avances

“ Desde PACCO se ejerció el debido control y seguimiento a cada una de las actividades; se generaron las alertas tempranas de los recursos asignados, programados, contratados y ejecutados en la vigencia 2023. La comunicación asertiva con cada área fue vital en el logro de los resultados. ”

Avances

“ Implementación de Estrategias de Información, Educación y Comunicación -IEC- en practicas de alimentación saludable. ”

7.18. Porcentaje de cumplimiento en el diseño e implementación de Estrategias de Información, Educación y Comunicación -IEC- para el fomento de prácticas de alimentación saludable.

Código del Indicador: PA-231. **Estado del Indicador:** Óptimo. **Área del Indicador:** Dirección de Nutrición. **Objetivo:** Implementar estrategias de Información, Educación y Comunicación para el fomento de prácticas de alimentación saludable. Se puede ver que la regional obtuvo un avance de 100.0% en el indicador y que, en el ordenamiento a nivel nacional,

7.19. Porcentaje de cumplimiento de la ejecución de compromisos del presupuesto de acuerdo a la programación que realizaron las Regionales

Código del Indicador: A13-PE2-01. **Estado del Indicador:** Óptimo. **Área del Indicador:** Dirección de Planeación y Control de Gestión. **Objetivo:** Medir el cumplimiento de la programación presupuestal mediante la ejecución de los compromisos por parte de las Regionales con el fin de garantizar la ejecución de los recursos y cuyo cumplimiento mínimo al final de la vigencia sea el nivel alcanzado en la vigencia anterior Se puede ver que la regional obtuvo un avance de 100.0% en el indicador y que, en el ordenamiento a nivel nacional, Antioquia queda en la posición No. 13 de

33.

un avance de 100.0% en el indicador y que, en el ordenamiento a nivel nacional, Antioquia queda en la posición No. 1 de 33.

| | |
|--------------------|-------|
| Nariño | 100.2 |
| Tolima | 100.1 |
| Bolívar | 100.1 |
| Cesar | 100.1 |
| Bogotá | 100.1 |
| Vaupés | 100.1 |
| Valle del Cauca | 100.0 |
| Risaralda | 100.0 |
| Putumayo | 100.0 |
| Huila | 100.0 |
| Magdalena | 100.0 |
| Cauca | 100.0 |
| Antioquia | 100.0 |
| Atlántico | 100.0 |
| Casanare | 100.0 |
| Chocó | 100.0 |
| Arauca | 100.0 |
| Cundinamarca | 100.0 |
| Norte de Santander | 100.0 |
| Caquetá | 100.0 |
| Caldas | 100.0 |
| Quindío | 100.0 |
| Boyacá | 100.0 |
| Sucre | 100.0 |
| Meta | 99.9 |
| Amazonas | 99.9 |
| Córdoba | 99.9 |
| Guainía | 99.9 |
| Guaviare | 99.9 |
| Vichada | 99.7 |
| San Andrés | 99.7 |
| La Guajira | 99.6 |
| Santander | 99.4 |

| | |
|--------------------|-------|
| Vichada | 100.0 |
| Vaupés | 100.0 |
| Guaviare | 100.0 |
| Guainía | 100.0 |
| Amazonas | 100.0 |
| San Andrés | 100.0 |
| Putumayo | 100.0 |
| Casanare | 100.0 |
| Arauca | 100.0 |
| Valle del Cauca | 100.0 |
| Tolima | 100.0 |
| Sucre | 100.0 |
| Santander | 100.0 |
| Risaralda | 100.0 |
| Quindío | 100.0 |
| Norte de Santander | 100.0 |
| Nariño | 100.0 |
| Meta | 100.0 |
| Magdalena | 100.0 |
| La Guajira | 100.0 |
| Huila | 100.0 |
| Chocó | 100.0 |
| Cundinamarca | 100.0 |
| Córdoba | 100.0 |
| Cesar | 100.0 |
| Cauca | 100.0 |
| Caquetá | 100.0 |
| Caldas | 100.0 |
| Boyacá | 100.0 |
| Bolívar | 100.0 |
| Bogotá | 100.0 |
| Atlántico | 100.0 |
| Antioquia | 100.0 |

Avances

“ Periódicamente se envían correos con alertas a los gerentes de recurso, respecto a los CDP pendientes por contratar, los consecutivos pendientes por ejecutar, los saldos de contratos mes a mes que no se obligaron de acuerdo con lo programado. Lo anterior con el fin de tener un control de la ejecución del presupuesto acorde con la programación en PACCO. ”

Avances

“ Se realizaron actividades en los centros zonales y dependencias de la regional, relacionadas con cultura organizacional en las que se fortalecieron los valores institucionales del código de integridad de ICBF. También se adelantaron acciones de clima laboral en las que se fortalecieron variables como: trabajo en equipo, estilo de dirección, comunicación, entre otras. ”

7.20. Porcentaje de cobertura del Plan de Bienestar y Plan de Incentivos

Código del Indicador: PA-46. **Estado del Indicador:** Óptimo. **Área del Indicador:** Dirección de Gestión Humana. **Objetivo:** Medir la participación de los servidores públicos en las actividades de bienestar social e incentivos durante la vigencia (sin repetidos) Se puede ver que la regional obtuvo

7.21. Porcentaje de cumplimiento en el registro de los contratos y/o convenios en SITCO

Código del Indicador: PA-226. **Estado del Indicador:** Óptimo. **Área del Indicador:** Dirección de Contratación. **Objetivo:** Conocer el nivel de cumplimiento de registro de la gestión contractual adelantada en la herramienta

SITCO de la Sede de la Dirección General y las Regionales. Se puede ver que la regional obtuvo un avance de 100.0% en el indicador y que, en el ordenamiento a nivel nacional, Antioquia queda en la posición No. 18 de 33.

las niñas, niños y adolescentes víctimas del desplazamiento forzado por conflicto armado, en riesgo inminente de desplazamiento o afectados por situación de desastre, con proceso de acompañamiento psicosocial por las Unidades Móviles. Se puede ver que la regional obtuvo un avance de 100.0% en el indicador y que, en el ordenamiento a nivel nacional, Antioquia queda en la posición No. 1 de 33.



Avances

“ Desde el grupo jurídico se cumple mes a mes con el registro de la información contractual, modificaciones, contratos nuevos y terminaciones anticipadas. ”

7.22. Porcentaje de niñas, niños y adolescentes víctimas del desplazamiento forzado por conflicto armado, en riesgo inminente de desplazamiento o afectados por situación de desastre, con proceso de acompañamiento psicosocial por las Unidades Móviles

Avances

“ Las Unidades Móviles de la Regional Antioquia, para el mes de diciembre dio cumplimiento con lo establecido en el plan de trabajo propuesto, dando como resultado para el indicador PA 34 el 100 Rango Optimo, realizando primeros acercamientos a 1.221 personas y eventos de acompañamientos a 3.757 personas de las cuales equivalen a 373 Familias y 3.184 niños, niñas y adolescentes. ”

Código del Indicador: PA-34. **Estado del Indicador:** Óptimo. **Área del Indicador:** Dirección de Protección. **Objetivo:** Identificar la proporción de

7.23. Número de agentes educativos formados en la estrategia de información, educación y comunicación - IEC- para la promoción de hábitos y estilos de vida saludables.

Código del Indicador: PA-162. **Estado del Indicador:** Óptimo. **Área del Indicador:** Dirección de Nutrición. **Objetivo:** Formar agentes educativos en la estrategia de información, educación y comunicación - IEC- para la promoción de hábitos y estilos de vida saludables. Se puede ver que la regional obtuvo un avance de 100.0% en el indicador y que, en el ordenamiento a nivel nacional, Antioquia queda en la posición No. 30 de 33.



7.24. Porcentaje de niñas y niños con riesgo de desnutrición identificados, atendidos y que mejoran su estado nutricional en la oferta especializada para la prevención de la desnutrición

Código del Indicador: PA-27. **Estado del Indicador:** Óptimo. **Área del Indicador:** Dirección de Nutrición. **Objetivo:** Medir el número de niñas y niños con riesgo de desnutrición aguda que mejoran su estado nutricional en el indicador peso para la talla, en relación con la totalidad de las niñas y niños menores de 5 años atendidos en la modalidad para la prevención de la desnutrición del ICBF. Se puede ver que la regional obtuvo un avance de 100.0% en el indicador y que, en el ordenamiento a nivel nacional, Antioquia queda en la posición No. 4 de 30.



Avances

“ Se realizan intervenciones pertinentes y de calidad, dirigidas a agentes educativos formados en la estrategia de información, educación y comunicación - IEC- para la promoción de hábitos y estilos de vida saludables. ”

Avances

“ 100 de niñas y niños menores de 5 años atendidos que mejoran su estado nutricional. ”

7.25. Porcentaje de Cumplimiento del Plan de Mejoramiento suscrito con la CGR

7.26. Porcentaje de conciliaciones judiciales y extrajudiciales gestionadas oportunamente

Código del Indicador: A15-PEV3-03. **Estado del Indicador:** Óptimo. **Área del Indicador:** Oficina de Control Interno. **Objetivo:** Medir el cumplimiento del plan de mejoramiento suscrito con la CGR de las Regionales y los Procesos de la Sede de la Dirección General Se puede ver que la regional obtuvo un avance de 100.0% en el indicador y que, en el ordenamiento a nivel nacional, Antioquia queda en la posición No. 7 de 25.

Código del Indicador: A7-PA5-07. **Estado del Indicador:** Óptimo. **Área del Indicador:** Oficina Asesora Jurídica. **Objetivo:** Garantizar la gestión realizada y el registro en sede pre-judicial y judicial sobre las conciliaciones judiciales Se puede ver que la regional obtuvo un avance de 100.0% en el indicador y que, en el ordenamiento a nivel nacional, Antioquia queda en la posición No. 1 de 12.

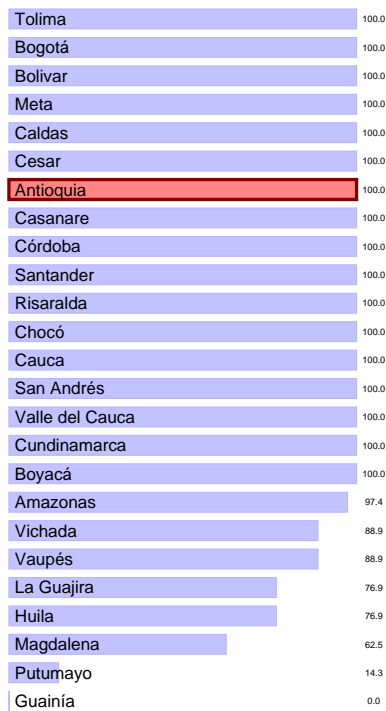

Avances

“ En forma mensual se hace seguimiento a las actividades definidas en el plan de mejoramiento suscrito con la Contraloría, con el envío previo de alertas a los responsables, para propender por su ejecución oportuna. ”

Avances

“ Se ha remitido de manera oportuna de las piezas procesales para este ítem. ”

7.27. Porcentaje de actuaciones judiciales realizadas para el saneamiento judicial de bienes.

Código del Indicador: A7-PA5-05. **Estado del Indicador:** Óptimo. **Área del Indicador:** Oficina Asesora Jurídica. **Objetivo:** Conocer las actuaciones judiciales realizadas y ejecutadas para el saneamiento judicial de bienes, con el objetivo de lograr el ingreso real y material de los bienes a favor del Instituto. Se puede ver que la regional obtuvo un avance de 100.0% en el indicador y que, en el ordenamiento a nivel nacional, Antioquia queda en la posición No. 1 de 21.

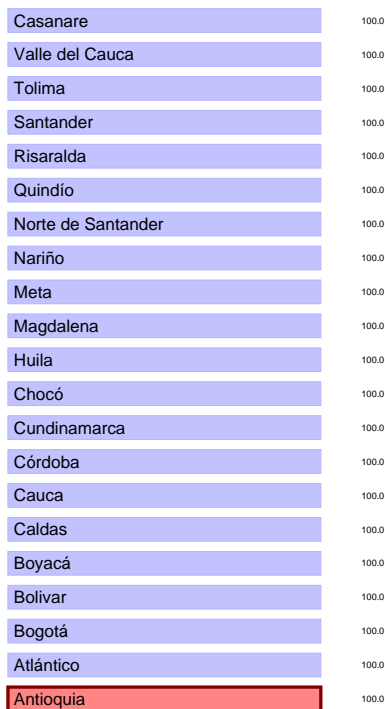

Avances

“ Se han realizado todas las diligencias necesarias para llevar a cabo con el saneamiento de los bienes. ”

Código del Indicador: PA-26. **Estado del Indicador:** Óptimo. **Área del Indicador:** Dirección de Nutrición. **Objetivo:** Evaluar el efecto de la atención en la modalidad para la prevención de la desnutrición, sobre la ganancia de peso y estado nutricional de las mujeres gestantes que ingresan con bajo peso para la edad gestacional, luego de una intervención de mínimo 4 meses. Se puede ver que la regional obtuvo un avance de 100.0% en el indicador y que, en el ordenamiento a nivel nacional, Antioquia queda en la posición No. 2 de 29.

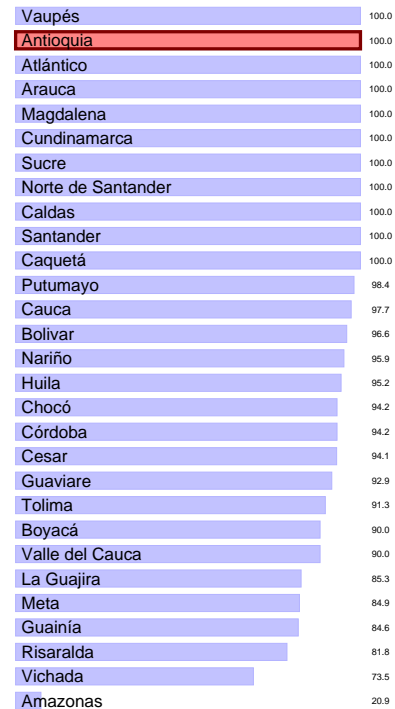

Avances

“ El 100 de mujeres con bajo peso en periodo de gestación, logran ganar peso de forma adecuada de acuerdo con sus semanas de edad gestacional. ”

7.28. Porcentaje de mujeres con bajo peso en periodo de gestación, que logran ganar peso de forma adecuada de acuerdo con sus semanas de edad gestacional

7.29. Porcentaje de servidores capacitados

Código del Indicador: PA-48. **Estado del Indicador:** Óptimo. **Área del Indicador:** Dirección de Gestión Humana. **Objetivo:** Medir la proporción

de servidores que se han capacitado durante el periodo. Se puede ver que la regional obtuvo un avance de 100.0% en el indicador y que, en el ordenamiento a nivel nacional, Antioquia queda en la posición No. 7 de 33.

y que, en el ordenamiento a nivel nacional, Antioquia queda en la posición No. 1 de 27.



Avances

“ Identificar la inasistencia de los SP por centro zonal y por grupos de la regional , en miras de revisar y de realizar seguimiento. ”

Avances

“ Todas las actuaciones judiciales se han enviado en los términos y han sido registradas en el Sistema eKOGUI. ”

7.30. Porcentaje de actuaciones judiciales con gestión dentro de los términos y registrada en el Sistema Único de Gestión e Información Litigiosa del Estado - eKOGUI.

Código del Indicador: A7-PA5-01. **Estado del Indicador:** Óptimo. **Área del Indicador:** Oficina Asesora Jurídica. **Objetivo:** Garantizar el cumplimiento de términos y el registro de la gestión realizada en sede judicial en el Sistema Único de Gestión e Información Litigiosa del Estado - eKOGUI. Se puede ver que la regional obtuvo un avance de 100.0% en el indicador

7.31. Número de municipios y departamentos monitoreados en la operación de las instancias del SNBF

Código del Indicador: PA-92. **Estado del Indicador:** Óptimo. **Área del Indicador:** Dirección del Sistema Nacional de Bienestar Familiar. **Objetivo:** Realizar el seguimiento al monitoreo del funcionamiento de las instancias de decisión, operación, desarrollo técnico y participación del SNBF en el ámbito territorial. Se puede ver que la regional obtuvo un avance de 100.0% en el indicador y que, en el ordenamiento a nivel nacional, Antioquia queda en la posición No. 1 de 33.

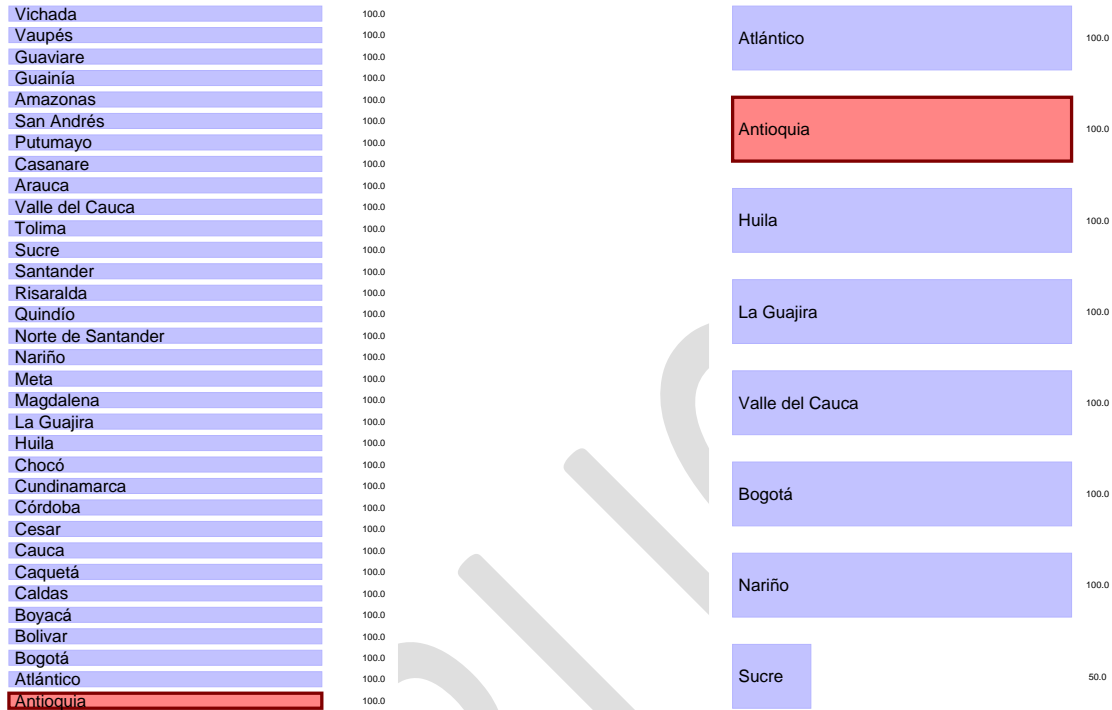

Avances

“ Se dio cumplimiento al acompañamiento de cada una de las instancias monitoreando, haciendo alertas y demás, del cual permitió la articulación y el cumplimiento de este. Nos basamos en correos electrónicos, oficios, reuniones de seguimiento. ”

Avances

“ Se ha remitido de manera oportuna de las piezas procesales para este ítem. ”

7.32. Porcentaje de oportunidad en las actuaciones de sentencias desfavorables y remisión de sentencias, conciliaciones y laudos arbitrales para el trámite de pagos.

Código del Indicador: A7-PA5-04. **Estado del Indicador:** Óptimo. **Área del Indicador:** Oficina Asesora Jurídica. **Objetivo:** Garantizar el cumplimiento de términos de las actuaciones que se deben realizar en sentencias desfavorables y remisión de sentencias, conciliaciones y laudos arbitrales para el trámite de pagos. Se puede ver que la regional obtuvo un avance de 100.0% en el indicador y que, en el ordenamiento a nivel nacional, Antioquia queda en la posición No. 2 de 8.

7.33. Número de municipios priorizados para desarrollar el fortalecimiento de entornos protectores para la prevención de reclutamiento, uso y utilización de niñas y niños

Código del Indicador: PA-212. **Estado del Indicador:** Óptimo. **Área del Indicador:** Dirección de Infancia (DNA). **Objetivo:** Identificar los municipios con mayor probabilidad de ocurrencia de reclutamiento, uso y utilización de niñas y niños en donde se realiza fortalecimiento de entornos protectores en cumplimiento de los objetivos del Plan Nacional de Desarrollo 2022-2026 Colombia potencia mundial de la vida. Se puede ver que la regional obtuvo un avance de 100.0% en el indicador y que, en el ordenamiento a nivel nacional, Antioquia queda en la posición No. 1 de 30.

| | |
|--------------------|-------|
| Vaupés | 100.0 |
| Guaviare | 100.0 |
| Guainía | 100.0 |
| Putumayo | 100.0 |
| Casanare | 100.0 |
| Arauca | 100.0 |
| Valle del Cauca | 100.0 |
| Tolima | 100.0 |
| Sucre | 100.0 |
| Santander | 100.0 |
| Risaralda | 100.0 |
| Quindío | 100.0 |
| Norte de Santander | 100.0 |
| Nariño | 100.0 |
| Meta | 100.0 |
| Magdalena | 100.0 |
| La Guajira | 100.0 |
| Huila | 100.0 |
| Chocó | 100.0 |
| Cundinamarca | 100.0 |
| Córdoba | 100.0 |
| Cesar | 100.0 |
| Cauca | 100.0 |
| Caquetá | 100.0 |
| Caldas | 100.0 |
| Boyacá | 100.0 |
| Bolívar | 100.0 |
| Bogotá | 100.0 |
| Atlántico | 100.0 |
| Antioquia | 100.0 |

| | |
|--------------------|-------|
| Vichada | 100.0 |
| Vaupés | 100.0 |
| Guaviare | 100.0 |
| Guainía | 100.0 |
| Amazonas | 100.0 |
| San Andrés | 100.0 |
| Putumayo | 100.0 |
| Casanare | 100.0 |
| Arauca | 100.0 |
| Valle del Cauca | 100.0 |
| Tolima | 100.0 |
| Sucre | 100.0 |
| Santander | 100.0 |
| Risaralda | 100.0 |
| Quindío | 100.0 |
| Norte de Santander | 100.0 |
| Nariño | 100.0 |
| Meta | 100.0 |
| Magdalena | 100.0 |
| La Guajira | 100.0 |
| Huila | 100.0 |
| Chocó | 100.0 |
| Cundinamarca | 100.0 |
| Córdoba | 100.0 |
| Cesar | 100.0 |
| Cauca | 100.0 |
| Caquetá | 100.0 |
| Caldas | 100.0 |
| Boyacá | 100.0 |
| Bolívar | 100.0 |
| Bogotá | 100.0 |
| Atlántico | 100.0 |
| Antioquia | 100.0 |

Avances

“ Cumplimiento de los municipios priorizados donde se fortaleció en entornos protectores para la prevención de reclutamiento, uso y utilización de niñas y niños. ”

7.34. Número de municipios y departamentos asistidos técnicamente en el ciclo de gestión de la política pública de primera infancia, infancia y adolescencia y fortalecimiento familiar

Código del Indicador: PA-90. **Estado del Indicador:** Óptimo. **Área del Indicador:** Dirección del Sistema Nacional de Bienestar Familiar. **Objetivo:** Medir los avances en el acompañamiento técnico a las entidades territoriales en el ciclo de gestión de la Política Pública de primera Infancia, Infancia Adolescencia y fortalecimiento familiar. Se puede ver que la regional obtuvo un avance de 100.0 % en el indicador y que, en el ordenamiento a nivel nacional, Antioquia queda en la posición No. 1 de 33.

Avances

“ Se realizó un trabajo articulado con cada uno de los Municipios del departamento de Antioquia, desde la dirección Regional centro zonal con asistencia técnica en cada uno de los territorios y así dando cumplimiento con el PA 90 ”

7.35. Porcentaje de ejecución de PAC Recursos Nación

Código del Indicador: PA-50. **Estado del Indicador:** Óptimo. **Área del Indicador:** Dirección Financiera. **Objetivo:** Medir la efectividad de la programación, distribución y ejecución del PAC - RECURSOS NACIÓN asignado para el pago de compromiso. Se puede ver que la regional obtuvo un avance de 100.0 % en el indicador y que, en el ordenamiento a nivel nacional, Antioquia queda en la posición No. 1 de 31.



33.



Avances

“ Se solicitó y ejecutó el PAC Nación del mes corriente, realizándose el seguimiento permanente con la verificación del cumplimiento de los requisitos legales y tributarios a las cuentas de cobro presentadas para su pago, alcanzando el nivel óptimo esperado para el mes de DICIEMBRE de 2023. ”

7.36. Porcentaje de cumplimiento de las actividades definidas en los planes de tratamiento de riesgos de seguridad y privacidad de la información y seguridad digital

Código del Indicador: PA-142. **Estado del Indicador:** Óptimo. **Área del Indicador:** Dirección de Información y Tecnología. **Objetivo:** Determinar el porcentaje de cumplimiento de las actividades definidas en los planes de tratamiento de riesgos de seguridad y privacidad de la información, seguridad digital ubicados en zonas extremo, alto y moderado Se puede ver que la regional obtuvo un avance de 100.0% en el indicador y que, en el ordenamiento a nivel nacional, Antioquia queda en la posición No. 1 de

Avances

“ Se identificaron 31 riesgos en los diferentes procesos de la regional Antioquia, para los cuales se definieron 65 actividades de control para ser reportadas trimestralmente y luego de aplicar el control 11 de ellos quedaron en tratamiento para lo cual se les definieron 25 actividades adicionales a los controles para darles tratamiento, todas las actividades fueron ejecutadas y reportados a lo largo del año, motivo por el cual se observa el resultado del indicador. ”

7.37. Porcentaje de reservas gestionadas

Código del Indicador: A2-PA1-06. **Estado del Indicador:** Óptimo. **Área del Indicador:** Dirección Financiera. **Objetivo:** Medir el Índice porcentual de los pagos y liberaciones de la Reserva Presupuestal trasladada, con el fin de evaluar la ejecución de la Reserva constituida. Se puede ver que la

regional obtuvo un avance de 100.0% en el indicador y que, en el ordenamiento a nivel nacional, Antioquia queda en la posición No. 2 de 33.

| | |
|--------------------|-------|
| Guaviare | 100.0 |
| Antioquia | 100.0 |
| Putumayo | 100.0 |
| Bogotá | 100.0 |
| Tolima | 100.0 |
| Guainía | 100.0 |
| Atlántico | 100.0 |
| Magdalena | 100.0 |
| Quindío | 100.0 |
| San Andrés | 100.0 |
| Arauca | 100.0 |
| Chocó | 100.0 |
| Casanare | 100.0 |
| Vaupés | 100.0 |
| Huila | 100.0 |
| Norte de Santander | 100.0 |
| Caldas | 100.0 |
| Cundinamarca | 100.0 |
| Risaralda | 100.0 |
| Sucre | 100.0 |
| Cesar | 100.0 |
| Vichada | 100.0 |
| Boyacá | 100.0 |
| Amazonas | 99.9 |
| Nariño | 99.4 |
| Meta | 99.3 |
| Cauca | 97.0 |
| Bolívar | 86.2 |
| Caquetá | 79.7 |
| Valle del Cauca | 79.5 |
| Santander | 76.9 |
| La Guajira | 50.3 |
| Córdoba | 46.4 |

| | |
|--------------------|-------|
| Vichada | 100.0 |
| Magdalena | 100.0 |
| Casanare | 100.0 |
| Valle del Cauca | 100.0 |
| San Andrés | 100.0 |
| La Guajira | 100.0 |
| Quindío | 100.0 |
| Amazonas | 100.0 |
| Córdoba | 100.0 |
| Cundinamarca | 100.0 |
| Guainía | 100.0 |
| Arauca | 100.0 |
| Boyacá | 100.0 |
| Nariño | 100.0 |
| Atlántico | 100.0 |
| Risaralda | 100.0 |
| Norte de Santander | 100.0 |
| Guaviare | 100.0 |
| Sucre | 100.0 |
| Vaupés | 100.0 |
| Antioquia | 100.0 |
| Putumayo | 100.0 |
| Caldas | 100.0 |
| Meta | 100.0 |
| Cauca | 100.0 |
| Bogotá | 100.0 |
| Huila | 100.0 |
| Cesar | 100.0 |
| Santander | 100.0 |
| Chocó | 99.4 |
| Caquetá | 98.8 |
| Tolima | 97.8 |
| Bolívar | 97.5 |

Avances

“ Se escribe a la sede nacional dado que el numerador y denominador del mes de diciembre no coinciden toda vez que los únicos dos procesos de reservas se encuentran en sancionatorios y por lo tanto no se pueden liquidar para liberar el saldo. ”

Avances

“ Al corte evaluado, se ejecuta y se mantiene un cumplimiento total de las actividades definidas en el cronograma de gestión ambiental para la vigencia 2023. Cumpliendo con un total de 73 actividades definidas bajo el ciclo PHVA. ”

7.38. Porcentaje de cumplimiento de las actividades de los Planes de Gestión Ambiental

Código del Indicador: PA-185. **Estado del Indicador:** Óptimo. **Área del Indicador:** Dirección Administrativa. **Objetivo:** Medir el cumplimiento de la implementación de los Planes de Gestión Ambiental del ICBF. Se puede ver que la regional obtuvo un avance de 100.0% en el indicador y que, en el ordenamiento a nivel nacional, Antioquia queda en la posición No. 21 de

7.39. Porcentaje de cumplimiento en la ejecución de los planes de asistencia técnica realizada por la Dirección de Primera Infancia y Direcciones Regionales para el mejoramiento de la Educación Inicial en el marco de la atención integral.

Código del Indicador: M1-PM1-14. **Estado del Indicador:** Óptimo. **Área del Indicador:** Dirección de Primera Infancia. **Objetivo:** Conocer el cumplimiento de los planes de asistencia técnica realizada por la Dirección de Primera Infancia y Direcciones Regionales para el mejoramiento de la Educación Inicial en el marco de la atención integral. Se puede ver que la

regional obtuvo un avance de 101.0% en el indicador y que, en el ordenamiento a nivel nacional, Antioquia queda en la posición No. 1 de 33.



Avances

“ Se realiza seguimiento oportuno a los centros zonales lo que permite el cumplimiento óptimo del indicador. ”

Avances

“ Se realiza entrega de los reportes en las fechas propuestas, cumpliendo por encima de la meta establecida para la vigencia, con un total de 40 transferencias recibidas desde los diferentes CZ y Grupos de la Regional. ”

7.40. Porcentaje de metros lineales de transferencia primaria al archivo central

Código del Indicador: A5-PA3-02. **Estado del Indicador:** Óptimo. **Área del Indicador:** Dirección Administrativa. **Objetivo:** Realizar seguimiento y evaluación a la aplicación de los procesos técnicos de organización de archivos en soporte físico a los expedientes documentales. Se puede ver que la regional obtuvo un avance de 101.1% en el indicador y que, en el ordenamiento a nivel nacional, Antioquia queda en la posición No. 24 de 33.

7.41. Porcentaje de los ingresos proyectados por Aporte Parafiscal 3% efectivamente recaudado

Código del Indicador: A2-PA1-05. **Estado del Indicador:** Óptimo. **Área del Indicador:** Dirección Financiera. **Objetivo:** Medir el recaudo efectivo acumulado mensual con relación a la proyección de recaudo acumulada definida para el periodo. Se puede ver que la regional obtuvo un avance de 113.4% en el indicador y que, en el ordenamiento a nivel nacional, Antioquia queda en la posición No. 15 de 33.

| | |
|--------------------|-------|
| Guainía | 119.0 |
| Putumayo | 118.7 |
| Quindío | 117.4 |
| Casanare | 116.7 |
| Guaviare | 116.6 |
| Cesar | 116.2 |
| Vichada | 116.0 |
| Amazonas | 115.5 |
| Cundinamarca | 114.9 |
| Caquetá | 114.8 |
| Bolívar | 114.7 |
| Meta | 114.7 |
| Risaralda | 114.3 |
| Vaupés | 113.5 |
| Antioquia | 113.4 |
| Santander | 113.4 |
| Bogotá | 113.3 |
| Huila | 113.1 |
| Magdalena | 112.9 |
| Cauca | 112.7 |
| Caldas | 112.6 |
| Sucre | 112.5 |
| Chocó | 112.2 |
| Atlántico | 112.0 |
| Tolima | 111.7 |
| San Andrés | 111.6 |
| Arauca | 111.4 |
| Valle del Cauca | 110.9 |
| Boyacá | 110.7 |
| Córdoba | 110.2 |
| La Guajira | 110.1 |
| Norte de Santander | 109.4 |
| Nariño | 105.8 |

Avances

“ Se logró el cumplimiento de la meta asignada para toda la vigencia en la regional debido al enorme esfuerzo del equipo de trabajo en cumplir con las verificaciones de aportes registradas en el plan operativo ”

PUBLICA

