ACTA DE REUNIÓN O COMITÉ N° 1		
Hora: 9:00am – 11:30am		**Fecha: 23/06/23**
Lugar:	Microsoft Teams https://teams.microsoft.com/l/meetup-join/19%3ameeting_ZWU2NGE0ODAtYTM1ZS00MDg4LTllOGUtODcxNDBiZTk3MTgw%40thread.v2/0?context=%7b%22Tid%22%3a%223d92a5f3-bc7a-4a79-8c5e-5e483f7789bf%22%2c%22Oid%22%3a%22c03c6ead-6559-4b88-95f8-246eb1657992%22%7d	
Dependencia que Convoca:	Centro Zonal Nororiental	
Proceso:	Mesa Pública de rendición de cuentas	
Objetivo:	Socializar de forma oportuna y clara la gestión realizada por el Centro Zonal Nororiental con la finalidad de promover la participación en la ciudadanía en la veeduría y seguimiento de los programas ejecutados por el ICBF en el 2022.	

Agenda:

1. Saludo y presentación
2. Socialización objetivo de la Mesa Pública.
3. Socialización de la ejecución vigencia 2022
4. Preguntas por parte de la ciudadanía
5. Anexos

Desarrollo:

1. Siendo las 9:00 a.m. se da inicio a la mesa pública virtual, se extiende un saludo a todos los asistentes y se realiza la presentación del coordinador del Centro Zonal Nororiental y se explica la agenda del día.

2. En cumplimiento de la agenda programada se procede a iniciar la mesa pública, y se realiza la socialización del objetivo de la mesa pública del centro zonal por parte del coordinador.

3. Ahora bien, se realiza la socialización sobre el contexto institucional y los procesos misionales de la entidad, además, se menciona la importancia de la rendición de cuentas como entidad del estado y como se hace de manera transparente desde la parte jurídica. Siguiendo la misma línea, se exponen los resultados obtenidos de la consulta previa y se indica que el tema más votado fue el de *"Atención integral a niños y niñas de 0 a 5 años",* con una votación del 43% de todos los participantes de la consulta previa.

   Posteriormente, se aborda el tema central de la mesa pública, el cual es *"Atención integral a niños y niñas de 0 a 5 años"* de la vigencia 2022, donde se abordan temas como: la focalización de usuarios, las modalidades que maneja el centro zonal, los impactos significativos en los usuarios y en los padres de familia y se abordó una experiencia exitosa realizada en un CDI del centro zonal.

PÚBLICA

También se realizó un informe de gestión administrativa del año 2022, donde se incluyeron temas como avance de políticas del MIPG. Asimismo, se socializo el informe de ejecución, políticas, programas y proyectos, el informe de ejecución financiera, informe de ejecución contractual, informe de acuerdo de paz e informe de las PQRS.

4. Por último, se genera un espacio para que los participantes puedan expresar sus comentarios, dudas e inquietudes, siendo así, la directora del Hogar Infantil Juguetones, menciona una experiencia exitosa en la semana cultural, donde el tema fue naturaleza viva, tuvieron un carnaval, hablaron con los usuarios sobre la fauna y la flora, los cuidados y la alimentación de los animales y los usuarios estuvieron muy contentos.

5. Anexos

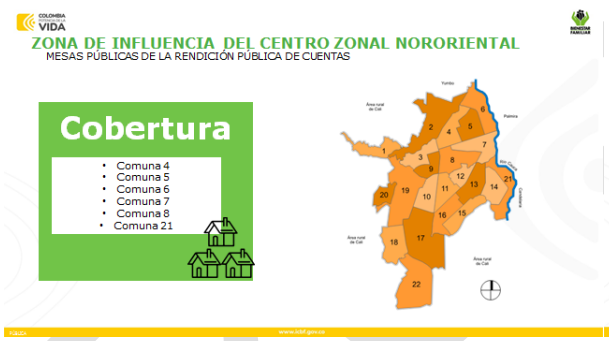

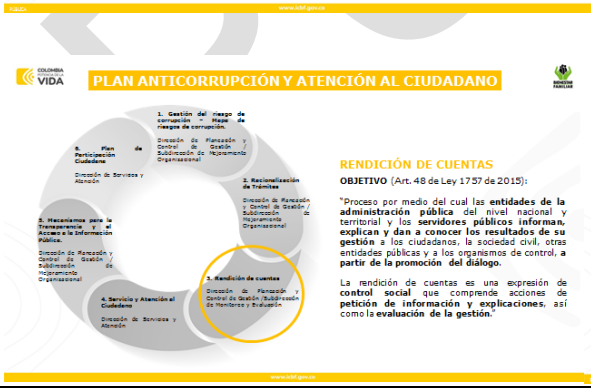

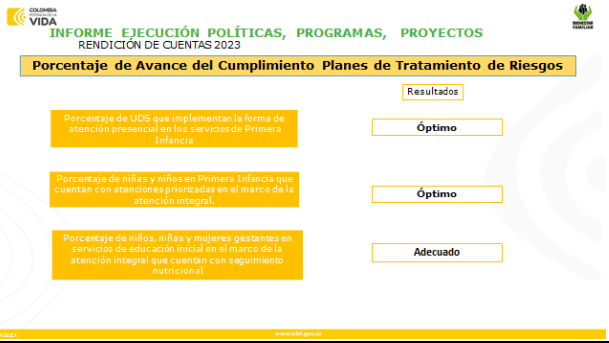

LOS DATOS PROPORCIONADOS SERÁN TRATADOS DE ACUERDO CON LA POLÍTICA DE TRATAMIENTO DE DATOS PERSONALES DEL ICBF Y A LA LEY 1581 DE 2012.

OFERTA INSTITUCIONAL DEL CENTRO ZONAL

MODALIDAD INSTITUCIONAL
- 11 Centros de Desarrollo Infantil
- 10 Hogares Infantiles

Total de cupos: 3.359

MODALIDAD FAMILIAR
- 17 Desarrollo Infantil en Medio Familiar
- 33 Hogares Comunitarios de Bienestar (FAMI)

Total de cupos: 1.314

MODALIDAD COMUNITARIA
- 110 HCB Tradicionales
- 6 HCB Agrupados

Total de cupos: 1.500

Tomado de: MSyF Municipalizado Diciembre 2022- ICBF 2022

www.icbf.gov.co

Aspectos importantes a tener en cuenta

Modalidad Institucional	Modalidad Familiar	Modalidad Comunitaria
Cuenta con los siguientes servicios: - Centros de Desarrollo Infantil (CDI) - Hogares Infantiles (HI) - Hogares empresariales - Jardines Sociales - Desarrollo Infantil en Establecimientos de Reclusión Es un servicio en el cual los padres de familia pagan mensualmente **(Tasas compensatorias).** El grupo de edad es entre 2 y 5 años, sin embargo, hay algunas unidades de servicio que aceptan usuarios desde los 6 meses hasta los 5 años.	Cuenta con los siguientes servicios: - Desarrollo Infantil en Medio Familiar (DIMF) - HCB FAMI Es un servicio **GRATUITO.** Se realiza entrega de ración para preparar (RPP). El grupo de edad de esta modalidad va desde las madres gestantes, madres lactantes y usuarios de 6 meses hasta los 2 años con 11 meses.	Cuenta con los siguientes servicios: - HCB Agrupados - -HCB Comunitario Es un servicio **GRATUITO.** La atención es brindada por madres comunitarias. El grupo de edad es entre 2 y 5 años.

www.icbf.gov.co

INFORME DE GESTIÓN FINANCIERA

RENDICIÓN DE CUENTAS 2023

CENTRO ZONAL NORORIENTAL	PROGRAMACION METAS SOCIALES Y FINANCIERAS CONSOLIDADO DE ATENCION		
MODALIDADES DE ATENCION	CONTRATOS SUSCRITOS	CUPOS CONTRATADOS	USUARIOS ATENDIDOS
PRIMERA INFANCIA	11	8.826	10.066
INFANCIA	3	243	243
ADOLESCENCIA Y JUVENTUD	2	34	32
FAMILIA Y COMUNIDADES	2	745	2.218
NUTRICION	0	0	0
PROTECCION	9	501	1.112
TOTAL	27	10.349	13.671

Fuente de información: Modulo Estadísticas Institucionales; https://intranet.icbf.gov.co/estadisticas-institucionales/metas-sociales-y-financieras, corte Diciembre 2022.

PÚBLICA www.icbf.gov.co

INFORME GESTIÓN FINANCIERA

RENDICIÓN DE CUENTAS 2023

TIPO DE CONTRATO	2022	VALOR
Contratos de aporte	27	$ 22.778.240.340
Contrato prestación servicios profesionales	9	$ 319.557.500
Contrato prestación de servicios	4	$82.127.026
Otros - funcionamiento	1	$ 827.174.422
TOTAL	39	$24.007.099.288

Tomado de SECOP II Diciembre 2022- ICBF 2022

PÚBLICA www.icbf.gov.co

INFORME ACUERDO DE PAZ

RENDICIÓN DE CUENTAS 2023

El ICBF, desde su compromiso con la protección integral de niñas y niños, así como con la erradicación progresiva del trabajo infantil, ha implementado acciones para la incorporación de herramientas que contribuyan a:

- Prevenir situaciones que vulneran los derechos de la infancia, potenciar habilidades y talentos de niñas y niños.
- Fortalecer el rol protector de las familias, así como el de actores institucionales y comunidades.

¿Cómo lo hicimos?

En el año 2022, desde la Dirección de Infancia, el ICBF contribuyó a la prevención del trabajo infantil en niñas y niños que habitan en territorios con alto riesgo, llegando con programas y modalidades con metodologías flexibles, innovadoras y disruptivas, orientadas a la promoción de derechos, fomento y desarrollo de habilidades del siglo XXI y a brindar herramientas de autoprotección que incidan desde los contextos individual, familiar y comunitario de niñas y niños 6 y 13 años, 11 meses y 29 días.

Siendo así, los programas implementados para la prevención del trabajo infantil y la potenciación de las vocaciones, intereses y talentos de las niñas y niños, para la construcción de sus proyectos de vida son:

- Programa Generación Explora
- Modalidad de Prevención de Riesgos Específicos Katúnaa
- Modalidad de TÚ a TÚ
- Generaciones Étnicas con Bienestar

Tomado de: Informe de Rendición de Cuentas Construcción de Paz - ICBF 2022, Plan Marco de Implementación – PMI.

PÚBLICA www.icbf.gov.co

INFORME PQRS

RENDICIÓN DE CUENTAS 2023

TIPO	PRINCIPALES MOTIVOS	2022
Peticiones	Centro de Desarrollo Infantil para la Primera Infancia - CDI	17
	Hogares Comunitarios de Bienestar FAMI	15
	Hogares comunitarios de Bienestar	6
Quejas	Omisión o extralimitación de deberes o funciones	6
	Incumplimiento u omisión de actuaciones dentro del debido proceso	4
	Demora en la Atención	3
Reclamos	Incumplimiento de obligaciones contractuales	66
	Maltrato a Niños, Niñas y Adolescentes	7
	Instalaciones Físicas Inadecuadas	1
Sugerencias	No se presentaron sugerencias	0

Tomado de: SIM - ICBF 2022

PÚBLICA www.icbf.gov.co

LOS DATOS PROPORCIONADOS SERÁN TRATADOS DE ACUERDO CON LA POLÍTICA DE TRATAMIENTO DE DATOS PERSONALES DEL ICBF Y A LA LEY 1581 DE 2012.

Decisiones:

En el espacio de la mesa pública, no se generaron compromisos.

Compromisos / tareas	Responsables	Fechas

FIRMA ASISTENTES

Nombre	Cargo / Dependencia	Entidad	Firma
José Ricardo Caicedo	Coordinador	ICBF	
María Camila Arango	Enlace MSYF	ICBF	

Próxima reunión	Fecha	Hora	Lugar

PÚBLICA