ACTA DE REUNIÓN O COMITÉ N° 01	
Hora: 10:00 am	**Fecha: 22 de agosto 2024**
Lugar:	Salón de reuniones de la alcaldía de Condoto.
Dependencia que Convoca:	Centro Zonal de Istmina
Proceso:	Mesa Publica de rendición de cuentas vigencia 2023
Objetivo:	Realizar rendición de cuenta de las acciones y gestiones realizadas por el CZ de Istmina ICBF en el municipio de Condoto en la vigencia 2023.

Agenda:

1. Instalación de la mesa publica por parte de la Dra. **AIRLEY DEL CARMEN MOSQUERA PINO –** Coordinadora CZ Istmina.
2. Oración
3. Contexto institucional.
4. Contexto Rendición Publica de Cuentas.
5. Informe de gestión de la vigencia 2023 con énfasis en todos los temas Misionales: enfoque territorial y diferencial.
6. Ejecución financiera y contractual: presupuesto de funcionamiento e inversión.
7. Acuerdo de paz: avances en la implementación
8. Canales y medios para atención a la ciudadanía
9. Espacio de participación de partes interesadas
10. Compromisos adquiridos: informe para el seguimiento
11. Evaluación de la Audiencia de Rendición Pública de Cuentas
12. Cierre.

Desarrollo:

1. Se inicia la actividad con las palabras de bienvenida por parte de la Dra. **AIRLEY DEL CARMEN MOSQUERA PINO –** Coordinadora CZ Istmina, quien le agradece a los participantes por su asistencia y los insta a prestar atención y tener buena disposición para llevar a feliz término la jornada.

2. En continuación con el desarrollo del orden del día, se realizó la oración a cargo de la Dra. Lucy Arco Asprilla – secretaria de desarrollo Social del municipio de Condoto.

3. Acto seguido se realizó la socialización del contexto institucional por parte de la Dra. **AIRLEY DEL CARMEN MOSQUERA PINO –** Coordinadora CZ Istmina, así:

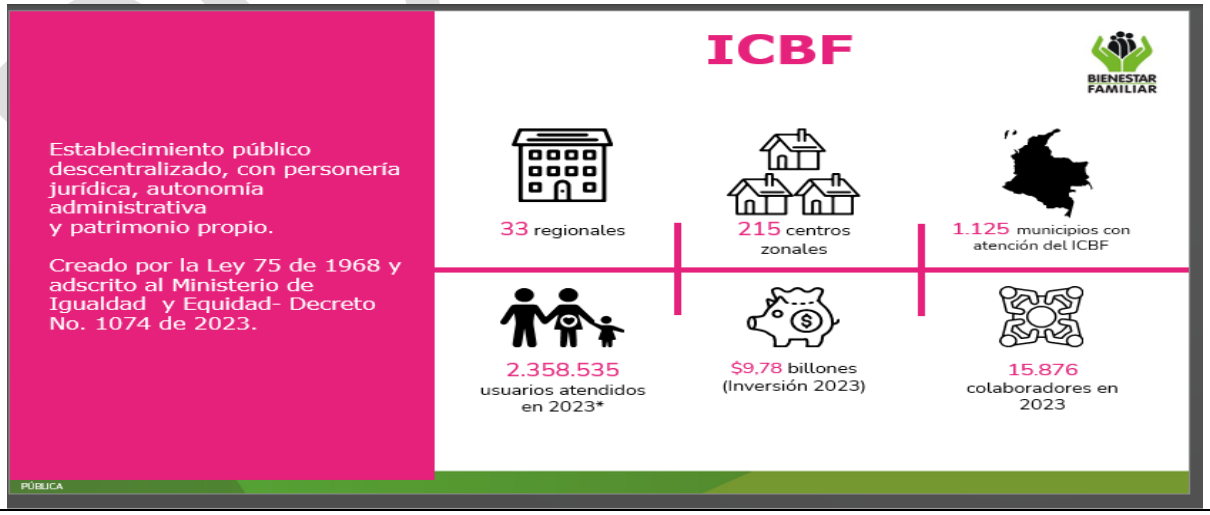

PÚBLICA

Apuestas de país por mejorar las condiciones de vida
de los niños, niñas y adolescentes
BIENESTAR FAMILIAR
1 Más oportunidades para la primera infancia en los territorios
• 2.700.000 niños y niñas
• 400 municipios (255 PDET- ZOMAC)
2 Prevención articulada de las violencias contra niños, niñas y adolescentes
• Estrategia Atrapasueños
• Atención a las Familias
3 Protección y atención a las vulneraciones
• Sistema Justicia Familiar
• Justicia restaurativa en SRPA
4 Contribución al Derecho humano a la alimentación
• Investigación Alimentaria
• Zonas de recuperación alimentaria
• Soberanía alimentaria

Plataforma estratégica
BIENESTAR FAMILIAR
MISIÓN
Liderar la protección integral de los derechos de la niñez y la adolescencia, a través de la articulación e implementación de las políticas públicas dirigidas a ellos y ellas, el fortalecimiento de la oferta del servicio público de bienestar familiar para la promoción de su pleno desarrollo, la consolidación de sus proyectos de vida y el fortalecimiento de las capacidades de sus familias, comunidades y territorios, promoviendo la equidad como expresión de justicia social y fundamento de la paz.
VISIÓN
En el 2030 el ICBF, como entidad articuladora de los diferentes sectores y actores territoriales que conforman el Sistema Nacional de Bienestar Familiar, consolidará la materialización de condiciones que permiten el desarrollo y la protección integral de los derechos de niñas, niños y adolescentes posicionándose como la generación de la vida, la paz y la justicia social.
PÚBLICA

Instituto Colombiano de Bienestar Familiar
BIENESTAR FAMILIAR
TRABAJO ARTICULADO ENTRE TODAS LAS ÁREAS CON UN MISMO OBJETIVO
ATENCIÓN DURANTE TODO EL CURSO DE VIDA
Prevención y protección para el desarrollo integral
Primera Infancia 0-5 años Atención integral
Nutrición 0-5 años y gestantes Desarrollo adecuado
Infancia 6-13 años Habilidades y talentos
Adolescencia y Juventud 14-28 años Proyectos de vida
Familias y Comunidades Habilidades familiares y entornos protectores
Protección 0-18 años Restablecimiento de derechos - PARD SRPA
PARA GENERAR SOCIEDADES CON BIENESTAR
PÚBLICA

4. Acto seguido se realizó el contexto de rendición publica de cuentas, a cargo de **LEYSON MOSQUERA TORRES** – referente del SNBF del CZ Istmina, así:

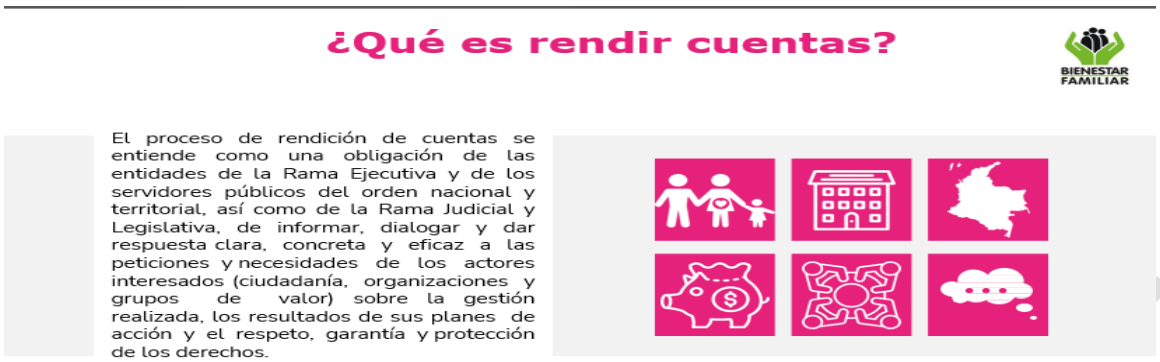

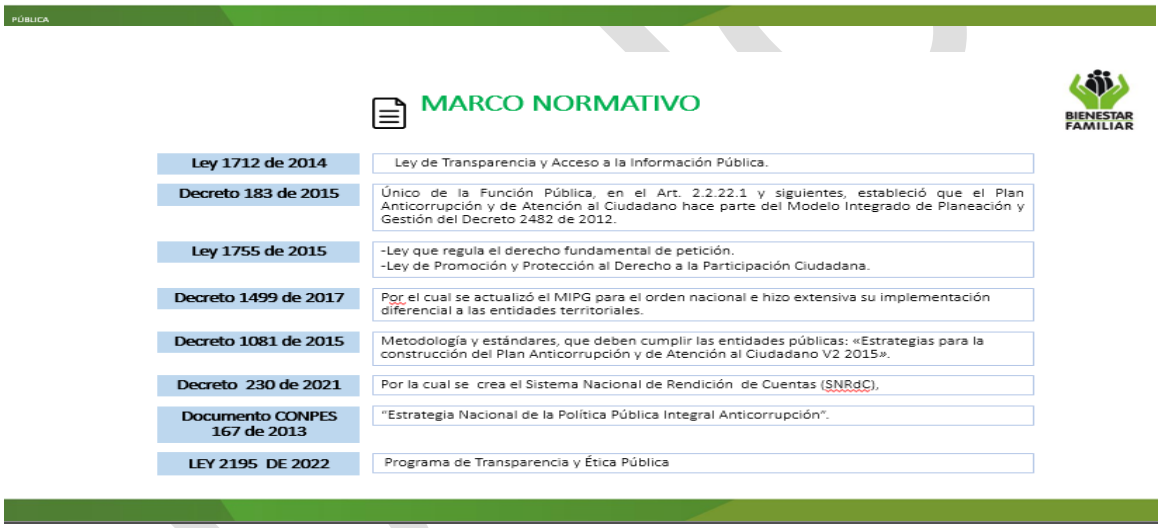

RESULTADOS CONSULTA PREVIA

NUMERO DE ENCUESTAS
327

PARTICIPACIÓN

En el marco de la consulta previa se aplicaron 327 encuestas, donde se pudo evidenciar que la mayor parte de estas fueron diligenciadas por usuarios de los programas de ICBF con un porcentaje del 36 %, seguido de miembros de la comunidad en general con un 23%, seguido de miembros de la sociedad con un 15%, luego proveedores con un 10%, seguidamente miembros de colaboradores con un 9%, posteriormente los aliados estratégicos con un 3% y finalmente los miembros de estado y peticionarios ambos con un 2%.

RESULTADO

Tema priorizado ATENCIÓN INTEGRAL NIÑOS Y NIÑAS DE 0 A 5 AÑOS

5. Continuando con el desarrollo de la rendición de cuenta se realizó el informe de gestión de la vigencia 2023 con énfasis en todos los temas Misionales: enfoque territorial y diferencial del, por parte de la Dra. **AIRLEY DEL CARMEN MOSQUERA PINO –** Coordinadora CZ Istmina, así:

ATENCIÓN INTEGRAL

Es el conjunto de acciones intersectoriales, intencionadas, relacionales y efectivas encaminadas a asegurar que en cada uno de los entornos en los que transcurre la vida de niñas y niños, existan las condiciones humanas, sociales y materiales para garantizar la promoción y potenciación de su desarrollo.

Atención Integral a la Primera Infancia: Brindar educación inicial de calidad en el marco de una atención integral, es asegurar el acceso y permanencia a niños y niñas menores de 5 años a la prestación de servicios que garanticen como mínimo los derechos a educación inicial, atención y cuidado, nutrición y salud.

PRIMERA INFANCIA

El estado colombiano establece la LEY 1804 del 2 de agosto de 2016, como la Política pública para el Desarrollo Integral de la Primera Infancia de **Cero a Siempre**. Esta Política, representa la postura y comprensión que tiene el Estado colombiano sobre la primera infancia, el conjunto de normas asociadas a esta población, los procesos, los valores, las estructuras y los roles institucionales y las acciones estratégicas lideradas por el Gobierno, que en corresponsabilidad con las familias y la sociedad, aseguran la protección integral y la garantía del goce efectivo de los derechos de la mujer en estado de embarazo y de los niños y niñas desde los cero (O) hasta los seis (6) años de edad.

Esta Ley se desarrolla a través de un trabajo articulado e intersectorial de la perspectiva de derechos y con un enfoque de gestión basado en resultados, articula y promueve el conjunto de acciones intencionadas y efectivas para asegurar que en cada uno de los entornos en los que transcurre la vida de las niñas y los niños existan las condiciones humanas, sociales y materiales para garantizar la promoción y potenciación de su desarrollo.

PRIMERA INFANCIA

MODALIDADES DE ATENCION EN PRIMERA INFANCIA Y SERVICIOS

Modalidad Comunitaria
- Hogares Comunitarios de Bienestar-HCB

Modalidad Institucional
- Centros de Desarrollo Infantil (CDI).
- Hogares Infantiles (HI).

Modalidad Familiar
- Desarrollo Infantil en Medio Familiar (DIMF)
- Hogares Comunitarios de Bienestar Familiar – (HCB FAMI)

NUTRICION NN DE 0 A 5 AÑOS

- **Modalidad 1000 Días para Cambiar el Mundo**

Es una modalidad de atención extramural que tiene por objetivo promover el desarrollo de niñas y niños en sus primeros mil días de vida a través de la implementación de acciones que contribuyen a la prevención de la desnutrición crónica, mediante la promoción de condiciones adecuadas de nutrición y salud, al tiempo que se fortalecen las capacidades familiares orientadas a la generación de entornos protectores.

Población objetivo: niños y niñas menores de 5 años con riesgo de desnutrición aguda, gestantes con bajo peso para la edad gestacional y los hijos de gestantes atendidas en la modalidad.

NUTRICION NN DE 0 A 5 AÑOS

- **Alimentos de Alto Valor Nutricional**

Suministro de complemento nutricional, el cual es producido y distribuido por el ICBF, enriquecido con vitaminas y minerales que contribuyen a mejorar el estado nutricional de los beneficiarios de los programas misionales del ICBF.

PROTECCIÓN

- PROTECCIÓN
- Modalidad HogarGestor

- HG Discapacidad

PROTECCIÓN

Modalidad	Cupos Contratados SIM	Cupos Ejecutados	Cupos Inejecutados
Hogar Gestor Discapacidad	6	6	0

OFERTA DE SERVICIOS DEL CZ ISTMINA ATENCIÓN INTEGRAL A NIÑOS Y NIÑAS DE 0 A 5 AÑOS – MUNICIPIO DE CONDOTO AÑO 2023

MODALIDAD	UNIDADES	CUPOS	OPERADOR	NOMBRE DEL REPRESENTANTE LEGAL	N cto	VALOR CONTRATADO
HOGARES INFANTILES INSTITUCIONALES	3	300	Asociación de trabajadoras sociales por un pacifico en paz	Gladys Eugenia Ramírez Perea	118- 2023	1.112.790.420
CDI INSTITUCIONAL	1	230	Fundación serrania de Colombia	Digno Efraín Mosquera Ibarguen	120- 2023	836'411.100
HOGARES COMUNITARIOS	11	110	Asociación interdisciplinaria de profesionales (asimprof)	Yenny Eliza Mosquera Mosquera	311- 2022	315.944.834
HCB – FAMI- FAMILIAR	15	150	Asociación interdisciplinaria de profesionales (Asimprof)	Yenny Eliza Mosquera Mosquera	311-2023	430.833.864
DESARROLLO INFANTIL EN MEDIO FAMILIAR SIN ARRIENDO	6	600	Asociación de trabajadoras sociales por un pacifico en paz	Gladys Eugenia Ramírez Perea	135- 2023	1'974.930.433
ATRAPASUEÑO INFANCIA	1	100	Fundación Oxigeno	Cruz Marina Lozano	228-2023	84'930.025
ATRAPASUEÑO ADOLESCENCIA Y JUVENTUD	1	100	Fundación oxigeno	Cruz Marina Lozano	220-2023	172'445.536
HOGAR GESTOR DISCAPACIDAD	6	6				28'741.824
ESTRATEGIA DE DESARROLLO ALIMENTARIO O NUTRICIONAL - 1.000 DÍAS PARA CAMBIAR EL MUNDO.	1	20	Agro Impulso del Chocó	Diosana Palacios	321 - 2023	153'220.123

EXPERIENCIAS EXITOSAS

Objetivo: Fomentar espacios de participación y recreación para los niños, niñas y las familias, para promover el aprovechamiento y disfrute del tiempo libre de la primera infancia.

Actividad realizada:
El día 15 de julio de 2023, el operador de la modalidad de Hogar Infantil Institucionales (fundación ASOCULDE), realizó el primer reinado ecológico infantil dirigido a la población de Primera Infancia. El hogar infantil platinero participo por primera vez, siendo este una experiencia significativa para la institución.

El hogar infantil participo con tres trajes elaborado con material reciclable.

1) TRAJE DE PRESENTACION.
2) TRAJE DEPORTIVO.
3) TRAJE DE GALA.

TRAJE DE PRESENTACIÓN

Haga clic para agregar texto

Nombre del traje: ***BIODIVERSIDAD DE MI TIERRA***

Este traje consta de dos piezas, fue confeccionado con lona de color verde y azul, donde el verde es fuente de vida y el azul representa la purificación y esperanza que poseen nuestras aguas.

La niña luce una falda la cual en ella se desprende una cola que nos muestra un paisaje que contiene rio, flores, plantas, nubes, sol, hechos con materiales reciclables como botellas plásticas y tapas que inspiran y reflejan una vida sana en nuestro planeta para que nuestros niños y niñas lo disfruten, esto lo logramos reciclando con amor y no arrojando desechos al medio ambiente.

En su cabeza lleva un tocado elaborado con amarre plástico y adornados con botellas de malta dándole forma de flores.

TRAJE DEPORTIVO

Nombre del traje: *VIDA SALUDABLE*

Este traje consta de un conjunto deportivo inspirado en las porristas, fue elaborado con sacos y bolsas individuales de bienestarina, el cual posee un alto nivel nutricional para el desarrollo de los niños y niñas, contribuyendo a su crecimiento optimo, ayudando al fortalecimiento y formación de los huesos por su gran contenido de calcio. En su cabeza lleva una visera elaborada en material de bienestarina, en sus manos agita unos pompones elaborados con retazos de la misma bolsa.

TRAJE DE GALA

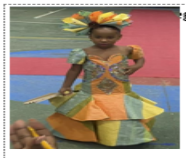

Nombre del traje: ***UN MUNDO MEJOR***

El traje de gala que luce nuestra niña H.I Platinero está elaborado en costal reciclado que son utilizados para trasportar los mercados que llegan a la UDS y a nuestras casas, es un traje de una pieza adornados con pequeños diamantes hechos de CD reciclados que representan belleza, amor, luz y esperanza permitiéndonos disfrutar de un mundo sano y libre de contaminación para nuestros niños y niñas. Como accesorios finales luce un tocado elaborado con recortes de los costales en forma de conos y un abanico de carpeta de cartón

LOGROS

- Atención con calidad de 1.646 usuarios de acuerdo con lo planificado.
- Fortalecimiento técnico a la entidad territorial, en el marco del SNBF.
- Fortalecimiento técnico al talento humano de las EAS.
- Fomento de prácticas socioculturales y educativas que potencien el desarrollo integral de los niños y niñas menores de cinco años.
- Promoción de la nutrición, la salud y los ambientes sanos desde la gestación hasta los cinco años.
- Fortalecimiento de la autoestima, independencia y autonomía

6. Se continuó con la explicación de la ejecución financiera y contractual: presupuesto de funcionamiento e inversión, a cargo de **JESUS DAVID SANTANA MOSQUERA** – referente del SNBF CZ Istmina, así:

INFORME GESTIÓN FINANCIERA Y CONTRACTUAL

CENTRO ZONAL ISTMINA				
EJECUCIÓN FINANCIERAN Y CONTRACTUAL				
Modalidades de atención	Contratos suscritos	Cupos contratados	Usuarios atendidos	Valor contratado
Primera infancia	5	1.520	1.520	4'755.840.689
Adolescencia y juventud	1	100	100	172'445.536
Nutrición	1	20	20	153'220.123
Protección		6	6	28'741.824

7. Acto seguido se realizó la socialización del acuerdo de paz del municipio de Condoto: avances en la implementación, a cargo de la Dra. **BLAIR SAIR LOZANO PEREA** - Secretaria de paz, reconciliación y convivencia del municipio de Condoto, quien expreso que en el municipio no existe acuerdo de paz, para se van a realizar las gestiones administrativas y presupuestales para su creación.

8. Se socializó los canales y medios para atención a la ciudadanía, por parte de **LEYSON MOSQUERA TORRES** – referente del SNBF del CZ Istmina, así:

CANALES DE ATENCIÓN

Se fortalecieron los canales de atención 24/7 para niños, niñas y adolescentes que se sienten amenazados o han visto vulnerados sus derechos:

141 LÍNEA DE ATENCIÓN A NIÑOS, NIÑAS Y ADOLESCENTES.

LÍNEA ANTICORRUPCIÓN Y PÁGINA WEB

LÍNEA ANTICORRUPCIÓN

Canales Dispuestos

- Línea gratuita nacional ICBF: 018000 91 80 80 - Opción 4. Para la recepción de denuncias de presuntos actos de corrupción el horario de atención es de Lunes a Viernes de 8 am a 5 pm.
- Correo electrónico: Anticorrupcion@icbf.gov.co
- Chat ICBF y Llamada en Línea
- Videollamada

WWW.ICBF.GOV.CO

- Programas, estrategias y servicios
- Trámites
- Espacios de participación en línea
- Oferta de información en canal electrónico
- Conjuntos de datos abiertos disponibles
- Avances y resultados de la gestión institucional
- El Plan anticorrupción y de atención al ciudadano
- Informes de Rendición de Cuentas y Mesas Públicas

9. Continuando con el desarrollo de la mesa publica de rendición de cuentas se realizó el espacio de participación de partes interesadas, en este espacio los asistentes que a bien lo tuvieron realizaron intervención.

10. Se continuo con los compromisos adquiridos: informe para el seguimiento, en este punto se adquirieron los siguientes compromisos:

COMPROMISOS ADQUIRIDOS

COMPROMISO POR CENTRO ZONAL	RESPONSABLE	FECHA DE CUMPLIMIENTO (DENTRO DE LA VIGENCIA)
SOLICITAR A LA COORDINADORA TÉCNICA DE LA REGIONAL CHOCÓ, BRINDAR CAPACITACIÓN AL TALENTO HUMANO DE LOS HOGARES INFANTILES Y DEMAS PROGRAMAS, EN TEMAS RELACIONADOS A LA ATENCIÓN DE NIÑOS Y NIÑAS DISCAPACITADOS EN LAS DIFERENTES MODALIDADES, DE ACUERDO A LO MANIFESTADO POR LA COORDINADORA DE UN HOGAR INFANTIL EN EL DESARROLLO DE LA MESA PÚBLICA.	ICBF	10/09/2024
SOLICITAR A LA ONG CRECER EN FAMILIA, REALIZAR LA DIVULGACIÓN EN EL MUNICIPIO DE CONDOTO DE LA ESTRATEGIA PARA LA CREACIÓN DE HOGARES SUSTITUTO Y A LA VEZ VERIFICAR EL ESTADO DE LAS DOS FAMILIAS QUE FUERON VISITADAS EN LA VIGENCIA 2023 PARA POSIBLE HOGARES SUSTITUTO EN RELACIÓN A LO MANIFESTADO POR LA COMISARIA DE FAMILIA.	ICBF	10/09/2024

11. Se realizo la evacuación de la rendición de cuenta, en este espacio se les entrego a los asistentes la evaluación para su diligenciamiento, para lo cual se dio un tiempo de 15 minutos.

12. Finalmente, se realizó el cierre, a cargo de la Dra. **AIRLEY DEL CARMEN MOSQUERA PINO –** Coordinadora CZ Istmina, quien manifestó su agradecimiento a los asistentes por acudir al llamado de invitación y manifestó que, el interés del ICBF es trabajar por la consecución de entornos seguros de nuestros NNA y garantizar la protección de sus derechos.

Decisiones: Por parte del ICBF se estableció, continuar con la ardua labor de trabajar por la consecución de entornos seguros de nuestros NNA y garantizar la protección de sus derechos

Compromisos / tareas	Responsable(s): Nombre / Cargo o rol	Fechas
Solicitar a la coordinadora técnica de la regional chocó, brindar capacitación al talento humano de los hogares infantiles y demás programas, en temas relacionados a la atención de niños y niñas discapacitados en las diferentes modalidades, de acuerdo a lo manifestado por la coordinadora de un hogar infantil en el desarrollo de la mesa pública.	ICBF – CZ ISTMINA	10/10/2024
Solicitar a la ONG CRECER EN FAMILIA, realizar la divulgación en el municipio de Condoto de la estrategia para la creación de hogares sustitutos y a la vez	ICBF – CZ ISTMINA	26/09/2024

verificar el estado de las dos familias que fueron visitadas en la vigencia 2023 para posible hogares sustituto en relación a lo manifestado por la comisaria de familia.		

FIRMA ASISTENTES:

BIENESTAR FAMILIAR	PROCESO MONITOREO Y SEGUIMIENTO A LA GESTIÓN FORMATO LISTA DE ASISTENTES RENDICIÓN PÚBLICA DE CUENTAS Y MESAS PÚBLICAS	F8.P2.MS	08/03/2024
		Versión 5	Página 1 de 2

Regional: Chocó	Centro Zonal: Istmina	FECHA: 22/08/2024
Mesa Pública [ ]	Rendición Pública de Cuentas [X]	

No	NOMBRE DEL PARTICIPANTE	TIPO Y NÚMERO DE DOCUMENTO	Usuarios	Proveedores	Comunidad	Sociedad: Veedurías ciudadanas	Sociedad: Medios de Comunicaci	Aliados Estratégicos	Estado	Colaboradores	Peticionarios	TELÉFONO	CORREO ELECTRONICO	FIRMA
	Yessenialuna	79687576	X									3117982024	Yeslunas74@gmail	Yesseni
	Geraldine moreno	35851732								X		3145337548		
	Flor Mary S	54255917										3146516118		
	Luz Mary perea	35850905										3106170586		LuzMary
	Diva M Hoyos	35850728						X				3146819016	dimahoyos@gmail.	Diva Hoyos
	Luisa Rojas	1.076624.246								X		3136220394	luferrnlomag gmail.com	Luisa R.
	Adriana Cotazo	1076823526										3206814492	adrimalogo @hotmail.com	Adriana C.

BIENESTAR FAMILIAR	FORMATO LISTA DE ASISTENTES RENDICIÓN PÚBLICA DE CUENTAS Y MESAS PÚBLICAS	Versión 5	Página 1 de 2

Regional: Chocó	Centro Zonal: Istmina	FECHA: 22/08/2024
Mesa Pública [ ]	Rendición Pública de Cuentas [X]	

No	NOMBRE DEL PARTICIPANTE	TIPO Y NÚMERO DE DOCUMENTO	Usuarios	Proveedores	Comunidad	Sociedad: Veedurías ciudadanas	Sociedad: Medios de Comunicaci	Aliados Estratégicos	Estado	Colaboradores	Peticionarios	TELÉFONO	CORREO ELECTRONICO	FIRMA
	Claudia Patricia Umaña H.	35695764						X				3206054159	claudia.umaña@bienestar.com	Claudia U.
	Soina Aspilla	1076820289						X				3108294703	Soina.flow...zon@hot	Soina A.
	Jhody David Ryos H	1.077450.316						X				3165845418	dalobayos44@gmail.com	
	Luis Carlos Sarmiento	1152460331							X			3117186057	lucarmiento07@gmail.com	
	Alena Rocio H. H	1076822204	X									3188048822	audri1993@gmail	Alena H.
	Mª Elena H	1003889116	X									3122755932	Maria Elena Hurtado 285@gmail.com	
	Maria Mosquera	1076820285	X									3128041375	maria.hegilcarmen jordan@gmail.com	Maria
	Luz Mary Murillo	1076819740	X									3138792040	luzmarymurillo	Luz Mary
	Rocio Marquez G.	35.852.733	X							X		3225170637	Rocio.Marquez@bienestar.com	

BIENESTAR FAMILIAR

FORMATO LISTA DE ASISTENTES
RENDICIÓN PÚBLICA DE CUENTAS Y MESAS PÚBLICAS

Versión 5 | Página 1 de 2

Regional: Chocó | **Centro Zonal:** Istmina | **FECHA:** 22/08/2024

Mesa Pública [ ] | **Rendición Pública de Cuentas** [X]

No	NOMBRE DEL PARTICIPANTE	TIPO Y NÚMERO DE DOCUMENTO	Usuarios	Proveedores	Comunidad	Sociedad: Veedurías ciudadanas	Sociedad: Medios de Comunicaci	Aliados Estratégicos	Estado	Colaboradores	Peticionarios	TELÉFONO	CORREO ELECTRONICO	FIRMA
	Johnier Andrea Mosquera Cuesta	1003927579								X		3233045308	Johnier. Mosquera	
	Blair S. Londoño Perea	1076.841.055							X			3233677771	Sec.personeriaistmina@outlook.com	
	Marilin Lozado	1076820031							X			3233291119	marilin.lozado@hotmail.com	
	Luz Amor Mosquera	35851098							X			3206924595	[illegible]	
	[illegible]	1003888380						X				3187719272	[illegible]	
	Sandy [illegible]	3507716676							X			3113898832	[illegible]	
	Yorley Palma	1076327013						X				3106446363	[illegible]@gmail.com	
	Yasira Caicedo	52855570						X				3127968796	[illegible]	
	Marisol Mosquera	1076816177						X				3118735551	Marisol6177@gmail.com	

BIENESTAR FAMILIAR

PROCESO
MONITOREO Y SEGUIMIENTO A LA GESTIÓN

F8.P2.MS | 08/03/2024

FORMATO LISTA DE ASISTENTES
RENDICIÓN PÚBLICA DE CUENTAS Y MESAS PÚBLICAS

Versión 5 | Página 1 de 2

Regional: Chocó | **Centro Zonal:** Istmina | **FECHA:** 22/08/2024

Mesa Pública [ ] | **Rendición Pública de Cuentas** [X]

No	NOMBRE DEL PARTICIPANTE	TIPO Y NÚMERO DE DOCUMENTO	Usuarios	Proveedores	Comunidad	Sociedad: Veedurías ciudadanas	Sociedad: Medios de Comunicaci	Aliados Estratégicos	Estado	Colaboradores	Peticionarios	TELÉFONO	CORREO ELECTRONICO	FIRMA
	Adriana Molina	CC. 1128400252							X			3109918576	comisaria@condoto-choco.gov.co	
	Nulio Y Valencia	CC. 1152712740										3127466919	nicolasyale@gmail.com	
	Jesús D. Santana	1077455608								X		3007456679	Jesus.mosquera	
	Arley Palma	76328107							X			3117695106		
	Leyson Mosquera	1010161565							X			3127247929	leyson.mosquera	

Colaborador que elabora el acta:	Leyson mosquera Torres