ACTA DE REUNIÓN O COMITÉ N°	
Hora: 8:30 am	**Fecha:** 20/9/2024
Lugar:	Barranquilla, Salón Atlántico Comfamiliar
Dependencia que Convoca:	ICBF
Proceso:	Mesa Pública y Rendición Pública de Cuentas
Objetivo:	Realizar la Mesa Pública del Centro Zonal Sur Occidente vigencia 2024

Orden del dia:

1. Himno Nacional
2. Instalación por parte de la Coordinadora CZ Suroccidente ICBF Regional Atlántico: Dra. Carmen Cecilia Carrillo Suárez.
3. Apuestas del País
4. Experiencias Exitosas. Participación HCB Los Pitufos y el CDI Los Andes
5. Informe de Ejecución, 2023 y cómo Vamos 2024.
6. Atención Integral Niños, Niñas de 0 a 5 Años (Recorrido Stands)
7. Presentación Artística CDI Santa Luisa
8. Logros
9. Participación
10. El ICBF te escucha
11. Cierre

Desarrollo:

Siendo las 8:30 am del 20 de septiembre de 2024, la Dra Mónica Lemus delegada de la dirección regional, realiza la instalación de la mesa dándole la bienvenida a todos los presentes resaltando en la introducción al evento la importancia de participar en este espacio de interlocución de control social, donde se va a dar a conocer la ejecución de los servicios de ICBF CZ Sur Occidente de la vigencia 2023, enfatizando el tema priorizado relacionado con Atención Integral Niños, Niñas de 0 a 5 Años: Educación inicial.

Continua con el uso de la palabra la compañera Diana García, quien fue la moderadora de la mesa pública y procede a desarrollar la jornada según agenda prevista. Se explica la metodología a utilizar en dicha instancia, la cual expone que toda pregunta que tenga cualquier presente debe ser escrita, al igual que el registro de asistencia y la evaluación del evento, las preguntas, sugerencias, dudas se resolverán al final de la jornada en el espacio preguntas y luego si quiere socializarla podrá hacerlo levantando la mano para otorgar el espacio según orden de preguntas. Se inicia con el Himno nacional y el himno de Barranquilla.

Luego se realiza la explicación de la apuesta país a cargo de la Dra Betty Hernandez Vanegas, enlace zonal.

PÚBLICA

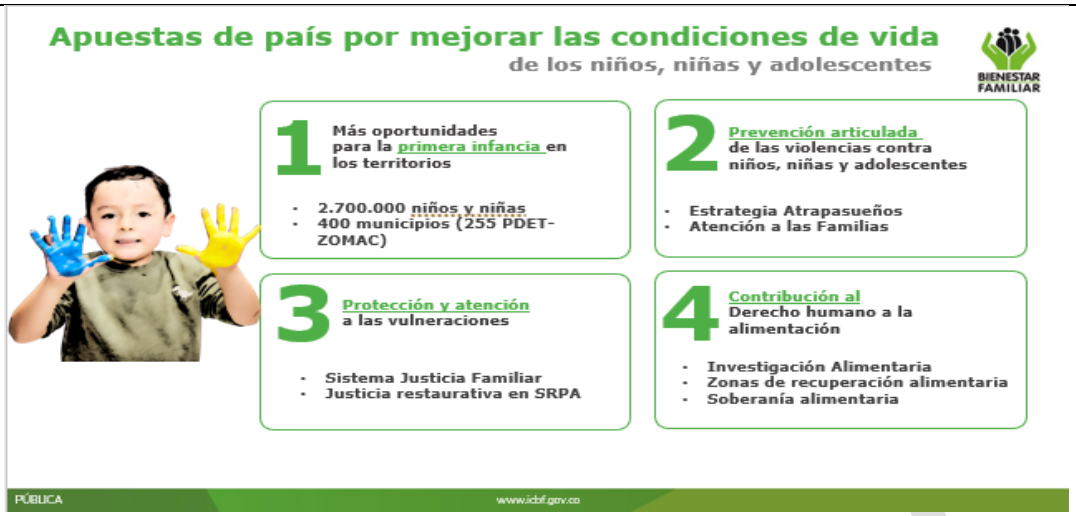

4. Experiencias exitosas 2023 - HCB Los Pitufos

1. **Historias de cambio: transformando vidas a través de la participación ciudadana y el control social**

El barrio Ciudad Caribe de Barranquilla es un sector nuevo donde se inició la oferta de servicios del ICBF con el funcionamiento de la Modalidad Comunitaria, allí está ubicado la UDS HCB los Pitufos que es atendido por la MC Sharling Palma, una madre nueva que decidió desempeñar este rol que conoció al ver a su madre durante 27 años siendo MC.

En febrero de este año, la MC conformó el comité de control social, previa motivación a los padres usuarios que son profesionales y algunos migrantes fortaleciendo su funcionamiento. Por iniciativa del grupo acordaron realizar otro tipo de actividades dirigidas a los niños y niñas del HCB y a la comunidad del sector.

PÚBLICA

Realización de Experiencias Pedagógicas: tales como Celebración Día del Niño, Tour Por Barranquilla. Los recursos para estas actividades fueron gestionados con la venta de bolis y rifas, etc., con el fin de potenciar en niños y niñas el aprendizaje a través de la lúdica, el arte y la exploración con el medio.

Participación Comunitaria: la comunidad del sector permitió previa gestión del comité que se realizara en los andenes, zona peatonal y parte de la calle, dibujos de juegos tradicionales como peregrina y el sapito, entre otros; vinculándose además en el desarrollo de la actividad. Estos juegos se convirtieron en espacios recreativos para la comunidad.

Creación de Grupo de Whatsapp: participan los padres de la UDS; el objetivo es informar, organizar e impulsar las actividades propias del HCB.

2 Experiencia CDI Los Andes: CAMINOS DE EQUIDAD E INCLUSIÓN SIN BARRERAS

En el CDI Los Andes, desde el 2022, el equipo psicosocial de acuerdo con los resultados obtenidos en la aplicación de la escala de valoración del desarrollo Infantil ha identificado niños y niñas con perfil en riesgo con relación a la etapa esperada para su edad; de ahí surge la necesidad de realizar planes de trabajo ajustados a los intereses y características de la población con discapacidad.

La profesional psicosocial realiza coordinación con entidades de salud, para lograr la atención integral de niños y niñas del CDI; interactuando de manera interdisciplinar con profesionales de las I.P.S., con el fin de identificar criterios que permitan el diagnóstico oportuno, realizar el plan de rehabilitación y el seguimiento. Además, se realiza énfasis en la formación de familias en temas de inclusión y enfoque diferencial.

Actualmente en el CDI se encuentran vinculados 14 NN con discapacidad y se ha logrado el tránsito armónico de varios niños a entidades educativas del sector público y privado de la ciudad.

5. Informe de Ejecución, 2023 y cómo Vamos 2024.

PÚBLICA

Cuanto hemos avanzado 2024 - Financiera

Programación Metas Sociales Y Financieras

	2023	2024	En este momento
Primera Infancia	$122.142.250.769	$ 57.301.652.004	$ 46.063.855.787
Infancia	$1.534.462.931	$ 1.399.135.808	$ 538.164.104
Adolescencia Y Juventud	$ 633.288.034	$ 704.724.734	$ 211.700.583
Familia Y Comunidades	$ 366.505.230	$ 326.001.354	$ 0
Protección	$3.185.184.327	$ 3.511.262.192	$ 1.805.456.484
Total	**$127.861.691.291**	**$ 63.242.776.092**	**$ 48.619.176.958**

METAS SOCIALES Y FINANCIERAS-Periodo 1° de enero a 31 de julio 2024

BIENESTAR FAMILIAR

Misional	Servicio	Tipo	Nombre	UNIDADES PROYECTADAS	CUPOS PROYECTADOS/ CONTRATADOS	USUARIOS PROYECTADOS A ATENDER	PRESUPUESTO ASIGNADO
1. PRIMERA INFANCIA	CDI CON ARRIENDO - INSTITUCIONAL	MODALIDAD INSTITUCIONAL	SERVICIO DE EDUCACIÓN INICIAL A LA PRIMERA INFANCIA	4	460	460	2.426.160.520
1. PRIMERA INFANCIA	CDI SIN ARRIENDO - INSTITUCIONAL	MODALIDAD INSTITUCIONAL	SERVICIO DE EDUCACIÓN INICIAL A LA PRIMERA INFANCIA	4	810	810	2.919.214.557
1. PRIMERA INFANCIA	DESARROLLO INFANTIL EN MEDIO FAMILIAR SIN ARRIENDO - FAMILIAR	MODALIDAD FAMILIAR	SERVICIO DE EDUCACIÓN INICIAL A LA PRIMERA INFANCIA	4	191	191	673.819.923
1. PRIMERA INFANCIA	HCB - COMUNITARIO	MODALIDAD COMUNITARIA	SERVICIO DE EDUCACIÓN COMUNITARIO A LA PRIMERA INFANCIA	-	-	-	10.870.822.896
1. PRIMERA INFANCIA	HCB - COMUNITARIO	MODALIDAD COMUNITARIA	SERVICIO DE EDUCACIÓN COMUNITARIO A LA PRIMERA INFANCIA	1.104	14.352	14.352	21.639.039.095
1. PRIMERA INFANCIA	HCB FAMI - FAMILIAR	MODALIDAD FAMILIAR	SERVICIO DE EDUCACIÓN COMUNITARIO A LA PRIMERA INFANCIA	-	-	-	3.020.544.184
1. PRIMERA INFANCIA	HCB FAMI - FAMILIAR	MODALIDAD FAMILIAR	SERVICIO DE EDUCACIÓN COMUNITARIO A LA PRIMERA INFANCIA	288	3.744	3.744	4.837.237.139
1. PRIMERA INFANCIA	HOGARES INFANTILES - INSTITUCIONAL	MODALIDAD INSTITUCIONAL	SERVICIO DE EDUCACIÓN INICIAL A LA PRIMERA INFANCIA	13	2.189	2.189	10.914.813.690
1. PRIMERA INFANCIA	SERVICIO ESPECIAL PARA LA PRIMERA INFANCIA - FAMILIAR	MODALIDAD FAMILIAR	CONVENIOS ESPECIALES	48	13.405	13.405	16.048.216.935
1. PRIMERA INFANCIA	SERVICIO ESPECIAL PARA LA PRIMERA INFANCIA - INSTITUCIONAL	MODALIDAD INSTITUCIONAL	CONVENIOS ESPECIALES	63	9.815	9.815	10.795.959.600

METAS SOCIALES Y FINANCIERAS-Periodo 1° de enero a 31 de julio 2024

BIENESTAR FAMILIAR

Misional	Servicio	Tipo	Nombre	UNIDADES PROYECTADAS	CUPOS PROYECTADOS/ CONTRATADOS	USUARIOS PROYECTADOS A ATENDER	PRESUPUESTO ASIGNADO
3. INFANCIA / ADOLESCENCIA	ATRAPASUEÑOS DE APOYOS	MODALIDAD ATRAPASUEÑOS	PROMOCIÓN Y PREVENCIÓN PARA EL DESARROLLO INTEGRAL DE NIÑAS Y NIÑOS	1	112	112	711.404.736
3. INFANCIA / ADOLESCENCIA	ATRAPASUEÑOS DE APOYOS	MODALIDAD ATRAPASUEÑOS	APOYO PARA EL DESARROLLO DE LOS PROYECTOS DE VIDA PARA ADOLESCENTES Y JÓVENES	1	41	41	260.424.948
3. INFANCIA / ADOLESCENCIA	DE TÚ A TÚ - ADOLESCENCIA Y JUVENTUD	MODALIDAD ATRAPASUEÑOS	APOYO PARA EL DESARROLLO DE LOS PROYECTOS DE VIDA PARA ADOLESCENTES Y JÓVENES	1	41	41	251.758.696
3. INFANCIA / ADOLESCENCIA	DE TÚ A TÚ - INFANCIA	MODALIDAD ATRAPASUEÑOS	PROMOCIÓN Y PREVENCIÓN PARA EL DESARROLLO INTEGRAL DE NIÑAS Y NIÑOS	1	112	112	687.731.072
3. INFANCIA / ADOLESCENCIA	FORTALECIMIENTO ADOLESCENTES Y JÓVENES - ESPACIOS COMUNITARIOS - BID	MODALIDAD ATRAPASUEÑOS	OPERACIÓN DEL MODELO B-LEARNING	-	98	98	192.541.090

METAS SOCIALES Y FINANCIERAS-Periodo 1° de enero a 31 de julio 2024

Misional	Servicio	Tipo	Nombre	UNIDADES PROYECTADAS	CUPOS PROYECTADOS/ CONTRATADOS	USUARIOS PROYECTADOS A ATENDER	PRESUPUESTO ASIGNADO
4. FAMILIAS Y COMUNIDADES	SOMOS FAMILIA, SOMOS COMUNIDAD	MODALIDAD SOMOS FAMILIA, SOMOS COMUNIDAD	ACOMPAÑAMIENTO FAMILIAR Y COMUNITARIO	-	297	891	326.001.354
5. PROTECCIÓN	HOGAR GESTOR - DISCAPACIDAD	MODALIDADES DE APOYO Y FORTALECIMIENTO A LA FAMILIA	MODALIDADES DE APOYO Y FORTALECIMIENTO A LA FAMILIA	-	-	-	25.029.327
5. PROTECCIÓN	HOGAR GESTOR - DISCAPACIDAD	MODALIDADES DE APOYO Y FORTALECIMIENTO A LA FAMILIA	MODALIDADES DE APOYO Y FORTALECIMIENTO A LA FAMILIA	25	25	25	89.139.533
5. PROTECCIÓN	HOGAR SUSTITUTO ONG - DISCAPACIDAD	MODALIDAD ACOGIMIENTO FAMILIAR	MODALIDADES DE ACOGIMIENTO	-	-	-	191.712.066
5. PROTECCIÓN	HOGAR SUSTITUTO ONG - DISCAPACIDAD	MODALIDAD ACOGIMIENTO FAMILIAR	MODALIDADES DE ACOGIMIENTO	26	26	52	518.928.176
5. PROTECCIÓN	HOGAR SUSTITUTO ONG - VULNERACIÓN	MODALIDAD ACOGIMIENTO FAMILIAR	MODALIDADES DE ACOGIMIENTO	-	-	-	405.787.410
5. PROTECCIÓN	HOGAR SUSTITUTO ONG - VULNERACIÓN	MODALIDAD ACOGIMIENTO FAMILIAR	MODALIDADES DE ACOGIMIENTO	25	70	140	1.100.179.945
5. PROTECCIÓN	INTERVENCIÓN DE APOYO PSICOSOCIAL	MODALIDADES DE APOYO Y FORTALECIMIENTO A LA FAMILIA	MODALIDADES DE APOYO Y FORTALECIMIENTO A LA FAMILIA	-	-	-	321.950.655
5. PROTECCIÓN	INTERVENCIÓN DE APOYO PSICOSOCIAL	MODALIDADES DE APOYO Y FORTALECIMIENTO A LA FAMILIA	MODALIDADES DE APOYO Y FORTALECIMIENTO A LA FAMILIA	2	205	410	858.535.080

METAS SOCIALES –PRIMERA INFANCIA 2023

Tipo de servicio	Unidades de servicio	Cupos
HCB Integral	1,106	14,378
HCB Familiar	288	3744
Hogares Infantiles	13	2189
CDI con Arriendo	4	460
CDI Sin Arriendo	4	790
DIMF	4	191
TOTAL	**1.419**	**21.752**

METAS SOCIALES – INFANCIA Y ADOLESCENCIA 2023

Tipo de servicio	Unidades de servicio	Cupos
De Tú A Tú -Niños	1	112
Atrapasueños - Propios y Comunitarios Urbano	1	300
De Tú a Tú - Adolescencia y Juventud	1	41
Fortalecimiento Adolescentes y Jóvenes - Espacios Comunitarios – BID	1	100
TOTAL	**4**	**553**

METAS SOCIALES – PROTECCION 2023

Tipo de servicio	Unidades de servicio	Cupos
Hogar Gestor - Discapacidad	25	25
Intervención de Apoyo Psicosocial	2	260
Hogar Sustituto ONG-Vulneración	21	70
Hogar Sustituto ONG - Discapacidad	20	26
TOTAL	**68**	**381**

METAS SOCIALES – PRIMERA INFANCIA 2024

Tipo de servicio	Unidades de servicio	Cupos
HCB Integral	1104	14,352
HCB Familiar	288	3744
Hogares Infantiles	13	2189
CDI con Arriendo	4	460
CDI Sin Arriendo	4	810
DIMF	4	191
TOTAL	**1.417**	**21.746**

METAS SOCIALES – INFANCIA Y ADOLESCENCIA 2024

Tipo de servicio	Unidades de servicio	Cupos
Atrapasueños de Apoyo-niños	1	112
Atrapasueños de Apoyos – Adolescentes y Jóvenes	1	41
De Tú a Tú - Adolescencia y Juventud	1	41
De Tú A Tú - Infancia	1	112
De Tú A Tú – Adolescencia y Juventud	1	41
Fortalecimiento Adolescentes y Jóvenes - Espacios Comunitarios – BID	1	98
TOTAL	6	445

METAS SOCIALES – PROTECCION 2024

Tipo de servicio	Unidades de servicio	Cupos
Hogar Gestor - Discapacidad	25	25
Intervención de Apoyo Psicosocial	2	205
Hogar Sustituto ONG-Vulneración	25	70
Hogar Sustituto ONG - Discapacidad	26	26
TOTAL	78	326

Ejecución Contractual 2023

Tipo de contrato	Cantidad - 2023	Valor - 2023
Contratos de aporte	36	55.355.229.087
Contrato prestación servicios profesionales	18	672.738.000
Contrato prestación de servicios	----------	----------
Otros - funcionamiento	----------	----------
TOTAL	54	56.027.967.087

Ejecución Contractual 2024

Tipo de contrato	Cantidad - 2024	Valor - 2024
Contratos de aporte	27	57.301.652.004
Contrato prestación servicios profesionales	30	922.162.710
Contrato prestación de servicios	1	109.812.118
Otros - funcionamiento	----------	----------
TOTAL	58	58.333.626.832

6. Atención Integral Niños, Niñas de 0 a 5 Años (Recorrido Stands)

7.Presentación Artística CDI Santa Luisa

Antes de iniciar la presentación se conversa con padres de familia y cuidadores de los niños y niñas, para su autorización uso de imagen v4.

8.Logros

- Tránsito de manera efectiva a la Educación Formal de 4.204 niños y niñas, dentro de los cuales se logró la inclusión de niños con discapacidad.
- Coordinación interinstitucional oportuna y efectiva para la continuidad de los servicios de primera infancia.
- La participación del CZ SUROCCIDENTE en la feria de servicios de primera infancia, realizado en el hogar infantil San Pedro Claver de la localidad donde se logró impactar a aproximados 300 personas.
- Efectividad en la activación de rutas con el sector salud, Mi Red realizadas por las EAS para la atención y seguimiento de niños y niñas con desnutrición.
- Se realiza acompañamiento y seguimiento a la atención oportuna de los niños y niñas con diagnóstico de desnutrición aguda moderada o severa.
- Se realizó alianza estratégica con la ONG Samaritan's Purse para iniciar la atención a niños y niñas con desnutrición aguda que presentan barreras con atención en salud especialmente con población migrante.
- A través del Modelo de Enfoque Diferencial de Derecho se atendió población migrante, población étnica y con discapacidad.
- Articulación con el programa Somos familia Somos comunidad.
- Se realizó el primer encuentro pedagógico integral dirigido a agentes educativos de la modalidad institucional.

9.Queremos saber tu opinión.
Dinámica Participativa

Se explica la dinámica, la cual consiste en entregar varios stick de notas donde anotaran las respuestas a 3 preguntas orientadoras. Una vez finalizado, pasaran al frente donde se ubicaran y se socializaran.

10. ICBF te escucha

Pregunta #1

¿Qué esperas en el 2025 y 2026 del centro zonal, la Regional y el ICBF?

- ✓ Continuar con el compromiso de seguir promoviendo la inclusión de los NN en las ofertas de servicio del ICBF e inclusión educativa
- ✓ Que el próximo año la atención comience desde el mes de Enero o Febrero
- ✓ Atención adaptada a las necesidades de los usuarios desde el enfoque diferencial
- ✓ Dotar a las UDS
- ✓ Infraestructuras más amplias donde los NN tengan espacios para desarrollar sus actividades
- ✓ Que garanticen que los programas se mantengan, así velar por el adecuado desarrollo de cada uno de los NN, jóvenes y adultos
- ✓ No interrumpir procesos
- ✓ Que asignen recursos para la auxiliar de cocina en las UDS
- ✓ Fortalecer la atención a las poblaciones vulnerables, especialmente a los NNA en condición de discapacidad en todo el territorio nacional

PÚBLICA

- ✓ Que se creen más espacios participativos presenciales para la comunidad y participación de los funcionarios de los programas.
- ✓ Respetar la asignación de cupos que tiene cada entidad y sobre todo respetando, consider, valorar la estabilidad de la madre comunitaria en las entidades que ya se encuentran.
- ✓ Ampliación de cobertura sobre todo en las comunidades rurales de programas Fami
- ✓ Ampliar cobertura de la población mujer gestante
- ✓ Que haya mas estabilidad laboral con las EAS, que los contratos sean mínimo por 1 año
- ✓ Contratación a largo plazo, con vigencia futura garantizando la estabilidad laboral
- ✓ Contratación de profesionales para los HCB
- ✓ Aumento de salarios HCB Fami
- ✓ Aumento de ración HCB Fami grupo etareo 6 a 11 meses y de 1 a 2 años
- ✓ Contratación de profesionales integralidad a cargo de las EAS
- ✓ Que el equipo interdisciplinario sea contratado fijo y no por OPS
- ✓ Transparencia en los procesos de contratación
- ✓ Capacitación sobre enfoque en el desarrollo emocional y social, apoyo psicoemocional, programas digitales, salud mental.
- ✓ Que regrese la integralidad pero que contrate la EAS
- ✓ Que regrese la integralidad a los hogares comunitarios
- ✓ Que se fortalezca el componente procesos pedagógicos
- ✓ Brindarle a las familias de la población Fami un acompañamiento y se le mejore el salario a las madres comunitarias
- ✓ Contratación vigencia futura, garantizando la estabilidad laboral
- ✓ Contratación de profesionales para los HCB y que este a cargo de la EAS
- ✓ Ampliación de oferta Fami

Pregunta #2
¿Como visualizan los servicios de ICBF en el 2025 y 2026?

- ✓ Mayor fortalecimiento en capacitación al talento humano tecnología
- ✓ Seguir contando con el apoyo en primera infancia para los NN desde la gestación hasta los 5 años
- ✓ Ampliando las coberturas en zonas vulnerables como Caribe Verde
- ✓ Capacitación a madres comunitarias en temas de conectividad y manejo de las emociones
- ✓ Mejoras en la contratación, brindar recursos, materiales que ayuden en cada programa
- ✓ Mayor cobertura de la modalidad Atrapasueños
- ✓ Servicio con más garantías como aumento del paquete nutricional Fami
- ✓ Con integración de escolaridad en el programa
- ✓ Mas programas de empoderamiento de mujeres y familia
- ✓ Mayor incorporación de plataformas digitales para la gestión de programas de seguimiento de beneficiarios y la prestación del servicio incluyendo herramientas en líneas para la atención psicológica, nutricional y educativa, facilitando el acceso a las familias del país
- ✓ Mayor cantidad de cupos, ampliar fortalecimiento a las familias en términos de prevención.
- ✓ Puntualidad en las contrataciones con las entidades y presupuesto oportuno para la atención.
- ✓ Gratuidad total, sobre todo en los hogares infantiles
- ✓ Como unidad integral que cubre todas las necesidades de primera infancia

PÚBLICA

Pregunta #3
¿Qué necesidades identifican en la comunidad que se puedan tener en cuenta en la proyección de los servicios de ICBF 2025 y 2026?

- ✓ Ampliación de oferta
- ✓ Integrar al ICBF, comunidad, EAS en la parte social como Brigadas de salud, actividades con entes territoriales
- ✓ Aumentar el cupo en Fami para el grupo etareo Gestantes y Lactantes
- ✓ Atención integral en salud: acceso a servicios médicos, programas de prevención de enfermedades comunes especial a NN
- ✓ Ampliar los grupos de atención del DIMF, ya que hay muchos niños sin estar inscritos al programa
- ✓ Ampliar el tiempo de servicio en la atención de los Fami
- ✓ Considerar en los programas para población con discapacidad la posibilidad de incrementar los tiempos de la oferta de servicio
- ✓ Diseñar estrategias de mayor pertinencia para lograr tránsitos efectivos a otras modalidades de atención, especialmente para quienes presentan discapacidad múltiple.
- ✓ Cualificar a los operadores en atención diferencial
- ✓ Mas cupos para modalidades de intervención de apoyo psicosocial
- ✓ Integrar mas a los padres usuarios en los servicios, darles charlas
- ✓ La poca accesibilidad de los usuarios a servicios en zonas como ciudadela de la paz
- ✓ La población con discapacidad múltiple no tiene una amplia participación en las modalidades del servicio ICBF, establecer en estas un porcentaje de cumplimiento para que disfruten la inclusión y no estén abandonadas en casa.

Para finalizar se hace entrega del formato de encuesta de evaluación de rendición de cuentas y mesas públicas F9.P2.MS v8 a cada uno de los asistentes al evento. Se reciben 48 formatos diligenciados.

DECISIONES

Tener en cuenta Temas de interés propuestos sobre la gestión de esta entidad para próximas jornadas de diálogo: Infancia y sociedad, Seguridad alimentaria y nutricional, Actividades que fortalezcan el desarrollo en la primera infancia, Infancia, Empatía de las madres comunitarias hacia las visitas por parte de las EAS, Ampliación de nuevos cupos para las asociaciones, Apoyo de las instituciones, Control social y veedurías a las EAS, Como interponer una queja, Experiencias y procesos pedagógicos, Adopciones.

Se reciben 3 peticiones las cuales fueron depositadas dentro del buzón de sugerencias:

1. Anónima: Las madres comunitarias de la modalidad Fami sugerimos que se garantice un salario justo para ellas, ya que no logra satisfacer nuestras necesidades.
2. Anónima: Que los contratos sean a vigencia futura
3. Rossana Movilla identificada con cc#32763181, celular 3135791254 describe: mayor convocatoria en la participación de la mesa pública del talento humano, de los directores de los diferentes programas.

Compromisos / tareas	Responsable(s): Nombre / Cargo o rol	Fechas
Creación de las PQRS recibidas por parte del profesional de Relación con el ciudadano del Centro Zonal.	Relación con el ciudadano	25 sept 2024
FIRMA ASISTENTES		

PÚBLICA

Nombre	Cargo o rol / Dependencia	Entidad	Firma
Carmen Cecilia Carrillo Suarez	Coordinadora / CZ Suroccidente	ICBF	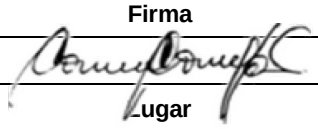
Próxima reunión	**Fecha**	**Hora**	**Lugar**
Colaborador que elabora el acta:	Karina Mendoza Salas		

PÚBLICA

BIENESTAR FAMILIAR	PROCESO MONITOREO Y SEGUIMIENTO A LA GESTIÓN FORMATO LISTA DE ASISTENTES RENDICIÓN PÚBLICA DE CUENTAS Y MESAS PÚBLICAS	F8.P2.MS	08/03/2024
		Versión 5	Página 1 de 1

Regional: Atlántico	Centro Zonal: Sur Occidente		FECHA: 20/09/2024
Mesa Pública ■		Rendición Pública de Cuentas ☐	

No	NOMBRE DEL PARTICIPANTE	TIPO Y NÚMERO DE DOCUMENTO	Usuarios	Proveedores	Comunidad	Sociedad		Aliados Estratégicos	Estado	Colaboradores	Peticionarios	TELÉFONO	CORREO ELECTRONICO	FIRMA
						Veedurías ciudadanas	Medios de Comunicación							
1	Stephanie Altahona	1045718055						✓				3239054228	stefanyealtahona@hot	[firma]
2	Maria Estupiñan	1001918356						✓				3023003752	Estupiñan Polo Maria Lucia @	[firma]
3	Yusbey Manzanarez	1149438449	X									3003647335	yusbey08@hotmail	[firma]
4	Michell arza	1007277990	X									3002150057	MichellJohanaAvila...	[firma]
5	Yhair Montalvo	1143271374	X									3009580826	montalvo...	[firma]
6	Nayibis Pérez	32.785807										3024033391	nayibis.perez@hot	[firma]
7	Alberto Gomez	1.140000 577								✓		3207569502	Alberto.Gomez @icbf.gov.co	[firma]
8	Karina Mendoza	61589803								✓		3003886256	Karina.Mendoza @icbf.gov.co	[firma]
9														
10														

PÚBLICA

Antes de imprimir este documento… piense en el medio ambiente!

Cualquier copia impresa de este documento se considera como COPIA NO CONTROLADA

LOS DATOS PROPORCIONADOS SERAN TRATADOS DE ACUERDO A LA POLITICA DE TRATAMIENTO DE DATOS PERSONALES DEL ICBF Y A LA LEY 1581 DE 2012

BIENESTAR FAMILIAR	PROCESO MONITOREO Y SEGUIMIENTO A LA GESTIÓN FORMATO LISTA DE ASISTENTES RENDICIÓN PÚBLICA DE CUENTAS Y MESAS PÚBLICAS	F8.P2.MS	08/03/2024
		Versión 5	Página 1 de 1

Regional: Atlántico	Centro Zonal: Sur Occidente	FECHA: 20/09/2024
Mesa Pública ■	Rendición Pública de Cuentas ☐	

No	NOMBRE DEL PARTICIPANTE	TIPO Y NÚMERO DE DOCUMENTO	Usuarios	Proveedores	Comunidad	Sociedad: Veedurías ciudadanas	Sociedad: Medios de Comunicación	Aliados Estratégicos	Estado	Colaboradores	Peticionarios	TELÉFONO	CORREO ELECTRONICO	FIRMA
1	Yecenia Romero	CC 1045682177						X				3017538653	yeseromero29@hotmail.com	Yecenia Romero
2	Rosa Frias M	CC 1140879996						X				3243189874	Rosa.frias17@hotmail.com	Rosa Frias M.
3	Roxana Mancilla	32763181						X				3125791254	roxanamovi@hotmail	Roxana Mancilla
4	Daniela Gaviria	1102577699	X									3012402451	danigaviria@gmail	Daniela Gaviria
5	Gisella Paulino	1047041984						X				3014796007		Gisella Paulino
6	Bebys Heredia	1047336591								X		3008953187	bebys.heredia	[firma]
7														
8														
9														
10.														

PÚBLICA

Antes de imprimir este documento… piense en el medio ambiente!

Cualquier copia impresa de este documento se considera como COPIA NO CONTROLADA

LOS DATOS PROPORCIONADOS SERAN TRATADOS DE ACUERDO A LA POLITICA DE TRATAMIENTO DE DATOS PERSONALES DEL ICBF Y A LA LEY 1581 DE 2012

BIENESTAR FAMILIAR	PROCESO MONITOREO Y SEGUIMIENTO A LA GESTIÓN FORMATO LISTA DE ASISTENTES RENDICIÓN PÚBLICA DE CUENTAS Y MESAS PÚBLICAS	F8.P2.MS	08/03/2024
		Versión 5	Página 1 de 1

Regional: Atlántico	Centro Zonal: Sur Occidente	FECHA: 20/09/2024
Mesa Pública [redacted]	Rendición Pública de Cuentas	

No	NOMBRE DEL PARTICIPANTE	TIPO Y NÚMERO DE DOCUMENTO	Usuarios	Proveedores	Comunidad	Sociedad		Aliados Estratégicos	Estado	Colaboradores	Peticionarios	TELÉFONO	CORREO ELECTRONICO	FIRMA
						Veedurías ciudadanas	Medios de Comunicación							
1	Jorge Guardo Muz	1143117330								✓		3005022905	jorge.guardo@icbf.	
2	Marcela Diaz O.	30082635								✓		3003802445	marcela.diaz@	Marcela D.
3	Johana Delgado	24464818								✓		3246857568	johana.delgado@	
4	Luz Karime Macias	39087335								✓		3005097042	luz.macias@icbf.go	
5	Lucena Charris	22642094								✓		3042225864	lucena.charris @ icbf.gov.co	Lucena Charris
6	Katherine Manrique	32868815								✓		3043765773	katherine.manrique	Katherine Manrique
7	Zenith Marin Mendoza	32732660								✓		3007520646	zenith.marin@ icbf.gov.co	Zenith Marin
8	Cecilia Torres G	CC 1140.825.089								✓		3008274529	cecilia.torres@ icbf.gov.co	
9	Martha Molina H.	CC 32.876.553								✓		3012522327	martha.molina@ icbf.gov.co	
10	Valeria cobo	CC 1007764270								✓		3046043404	valeriacobo0114 @gmail.com	Valeria cobo

PUBLICA

BIENESTAR FAMILIAR	PROCESO MONITOREO Y SEGUIMIENTO A LA GESTIÓN FORMATO LISTA DE ASISTENTES RENDICIÓN PÚBLICA DE CUENTAS Y MESAS PÚBLICAS	F8.P2.MS	08/03/2024
		Versión 5	Página 1 de 1

Regional: Atlántico	Centro Zonal: Sur Occidente	FECHA: 20/09/2024
Mesa Pública ■	Rendición Pública de Cuentas ☐	

No	NOMBRE DEL PARTICIPANTE	TIPO Y NÚMERO DE DOCUMENTO	Usuarios	Proveedores	Comunidad	Sociedad: Veedurías ciudadanas	Sociedad: Medios de Comunicación	Aliados Estratégicos	Estado	Colaboradores	Peticionarios	TELÉFONO	CORREO ELECTRONICO	FIRMA
1	Ana Barreto Padilla	1140848076						✓				3026497225	anabarreto2020@hotmail.	Ana Sol 2.
2	Nuseth Urueña D	1043876591						✓				3146733981	reebo17@gmail.	Mcesa
3	Yurielis Tapia G.	1045712206						✓				3046010146	yurielis Tapiagomez@gmail.com	Ytp
4	Ledis Marengo	64748118	X									3141241166	asociacion lasMicrosos@Hotm	Ledis Marengo
5	Elvira Rodríguez	32.756060						✓				3245886188	Elkay0829@hotmail.	Elvira Rodríguez
6	Yilliam Molina	CC. 1140879017	X									3007101235	Yilliamcmp18@gmail.com	Yilliam Molina..
7	Heidy Mora	22656704	X									3016023145	heidysecto19	Heidy Mora
8	Julie Carcía	22548235						✓				3053828626	Coordi(Payo funsoratec@gmail.c	[illegible]
9	Cristina Mercado	32880873						✓				3015454308	Cristina mercado 1975@gmail.com	Mercado 70
10	Veronika Alvar	26201187						✓				3045492361	gustavoRangranados 150@gmail.com	Veronika A

Antes de imprimir este documento… piense en el medio ambiente!

Cualquier copia impresa de este documento se considera como COPIA NO CONTROLADA

LOS DATOS PROPORCIONADOS SERAN TRATADOS DE ACUERDO A LA POLITICA DE TRATAMIENTO DE DATOS PERSONALES DEL ICBF Y A LA LEY 1581 DE 2012

PÚBLICA

BIENESTAR FAMILIAR	PROCESO MONITOREO Y SEGUIMIENTO A LA GESTIÓN FORMATO LISTA DE ASISTENTES RENDICIÓN PÚBLICA DE CUENTAS Y MESAS PÚBLICAS	F8.P2.MS	08/03/2024
		Versión 5	Página 1 de 1

Regional: Atlántico	Centro Zonal: Sur Occidente	FECHA: 20/09/2024
Mesa Pública ■	Rendición Pública de Cuentas ☐	

No	NOMBRE DEL PARTICIPANTE	TIPO Y NÚMERO DE DOCUMENTO	Usuarios	Proveedores	Comunidad	Sociedad: Veedurías ciudadanas	Sociedad: Medios de Comunicación	Aliados Estratégicos	Estado	Colaboradores	Peticionarios	TELÉFONO	CORREO ELECTRONICO	FIRMA
1	Milagro Carrillo	1044806050						X				3104948538	Fey esperanza Santa Ojeda.com	Milagro Carrillo.
2	Edna Camargo	1048279367						X				3007368819	E.Camargo tho mase vnianac .edu.co	[firma]
3	Sor Sonia M Gómez P.	23945950						X				3118055810	cdrsalacunasantaluisa @gmail.com	Sor Sonia Gómez
4	Bernardo Valdés	3271352						X				3137912753	Bernardovaldes ...	[firma]
5	Linda Rodas.	22521377781	X									3244452111	lmaru606@hotmail.com	[firma]
6	Dayana Redondo	1140876340	X									3015240720	Redondo Palacio Dayana@gmail.com	[firma]
7	Sasha Acosta P.	22.477.566						X				3008763528	Sasha.acosta0728@	Sasha Acosta P.
8	Yesica Gonzalez	1143116734	X									3243400471	ygonzalezpuello@	Yesica Gonzales
9	Paola Gomez Perez	1043027021								X		3226140332	pao.ango013@hotmail.com	[firma]
10	Daniela Avendaño	1143468879								X		3007258918	daniela.avendano @icbf.gov.co	[firma]

Antes de imprimir este documento… piense en el medio ambiente!

Cualquier copia impresa de este documento se considera como COPIA NO CONTROLADA

LOS DATOS PROPORCIONADOS SERAN TRATADOS DE ACUERDO A LA POLITICA DE TRATAMIENTO DE DATOS PERSONALES DEL ICBF Y A LA LEY 1581 DE 2012

PÚBLICA

BIENESTAR FAMILIAR	PROCESO MONITOREO Y SEGUIMIENTO A LA GESTIÓN FORMATO LISTA DE ASISTENTES RENDICIÓN PÚBLICA DE CUENTAS Y MESAS PÚBLICAS	F8.P2.MS	08/03/2024
		Versión 5	Página 1 de 1

Regional: Atlántico	Centro Zonal: Sur Occidente	FECHA: 20/09/2024
Mesa Pública [redacted]	Rendición Pública de Cuentas	

No	NOMBRE DEL PARTICIPANTE	TIPO Y NÚMERO DE DOCUMENTO	Usuarios	Proveedores	Comunidad	Sociedad: Veedurías ciudadanas	Sociedad: Medios de Comunicación	Aliados Estratégicos	Estado	Colaboradores	Peticionarios	TELÉFONO	CORREO ELECTRONICO	FIRMA
1	Zayra Gonzalez DS	cc 1042431367						✓				3007570343	zgonzalezd@uniandes.edu.co	Zayra Gonz
2	Milena Badel V	1103980666						✓				3003893181	milenabadel@gmail.com	Milena Badel V.
3	Merlys De la Rosa	cc 32730682						✓				3215771374	[illegible]@gmail.com	Merlys De la R
4	Alejandra Morillo	4426715	X									3202097097	andreasfiacon@gmail.com	Alejandra Morillo
5	Sergio Jardin	1044424490	X									3243167122	[illegible]	[illegible]
6	Jocelyn Rada N.	cc 32838052						✓				3058038998	joscelynrada09@gmail	Joscelyn Rada N.
7	Dilan Silva P	cc 1001820217	X									3052597335	silvapadilladilan@gm	[illegible]
8	Yudeth R Rinaldo	cc 1124419968						✓				3242917175	rinaldomercado@gd	Yudeth Rinaldo
9	Eliannis Cabarcas Correa	1010124001						✓				3002261527	elycabarcas-15@hotmail.com	[illegible]
10	Meriam M	33103076						✓				3235350774	miriammangone@Gmail.com	Meriam M

Antes de imprimir este documento… piense en el medio ambiente!

Cualquier copia impresa de este documento se considera como COPIA NO CONTROLADA

LOS DATOS PROPORCIONADOS SERAN TRATADOS DE ACUERDO A LA POLITICA DE TRATAMIENTO DE DATOS PERSONALES DEL ICBF Y A LA LEY 1581 DE 2012

PÚBLICA

BIENESTAR FAMILIAR	PROCESO MONITOREO Y SEGUIMIENTO A LA GESTIÓN FORMATO LISTA DE ASISTENTES RENDICIÓN PÚBLICA DE CUENTAS Y MESAS PÚBLICAS	F8.P2.MS	08/03/2024
		Versión 5	Página 1 de 1

Regional: Atlántico	Centro Zonal: Sur Occidente	FECHA: 20/09/2024
Mesa Pública [redacted]	Rendición Pública de Cuentas	

No	NOMBRE DEL PARTICIPANTE	TIPO Y NÚMERO DE DOCUMENTO	Usuarios	Proveedores	Comunidad	Sociedad: Veedurías ciudadanas	Sociedad: Medios de Comunicación	Aliados Estratégicos	Estado	Colaboradores	Peticionarios	TELÉFONO	CORREO ELECTRONICO	FIRMA
1	Karina Puello	CC 22521249						X				3175897971	Karinapr2022@gmail.com	[illegible]
2	Aileen Molina P.	1143233782	x									3145265301	aileenmolinap@gmail.com	[illegible]
3	Euridola Marquez	22447823						X				3001633163	[illegible]@gmail	[illegible]
4	Milagros Sayenes G	1143116732						x				3234910320	milagros0822@hotmail.com	Milagros Sayenes
5	Luis Gonzalez	1140879316	X									3007103531	luisg2195@gmail.com	[illegible]
6	Dasly Bagan	32861817						X				3166905229	dasly7206@yahoo	[illegible]
7	Kenia Perez	1001918512	x									3045915257	Kenyperezc@gmail	[illegible]
8	Melissa Torres	55248927						x				3006682862	hogarinfantiltrupillos@yahoo.com.co	[illegible]
9	Paola Fontalvo	1140855241	X									3243104840	Fontalvo1118@Hotmail.com	Paola Fontalvo
10	Keny Pereira	1001934534						X				3153844119	Juntosporelfuturo	[illegible]

PÚBLICA

Antes de imprimir este documento… piense en el medio ambiente!

Cualquier copia impresa de este documento se considera como COPIA NO CONTROLADA

LOS DATOS PROPORCIONADOS SERAN TRATADOS DE ACUERDO A LA POLITICA DE TRATAMIENTO DE DATOS PERSONALES DEL ICBF Y A LA LEY 1581 DE 2012

BIENESTAR FAMILIAR	PROCESO MONITOREO Y SEGUIMIENTO A LA GESTIÓN FORMATO LISTA DE ASISTENTES RENDICIÓN PÚBLICA DE CUENTAS Y MESAS PÚBLICAS	F8.P2.MS	08/03/2024
		Versión 5	Página 1 de 1

Regional: Atlántico	Centro Zonal: Sur Occidente	FECHA: 20/09/2024
Mesa Pública [redacted]	Rendición Pública de Cuentas [ ]	

No	NOMBRE DEL PARTICIPANTE	TIPO Y NÚMERO DE DOCUMENTO	Usuarios	Proveedores	Comunidad	Sociedad: Veedurías ciudadanas	Sociedad: Medios de Comunicación	Aliados Estratégicos	Estado	Colaboradores	Peticionarios	TELÉFONO	CORREO ELECTRONICO	FIRMA
1	Miguel Salcedo B.	1143131083						X				3176967050	miguelsalcedo sociologia@gmail.com	MSB
2.	Zuleyma Orozco	32-833016										3114378787	adrianaisabel 2427@hotmail	Zuleyma Orozco M.
3	Karen Donado C	1143248122						X				3144650790	karenpadal2B@H	Karen Donado C.
4	Jey Mary J	32897234						X				3002793566	juzmary1108@outlook.com	Jey Mary J.
5	Yolanda Cuello	32768864						X				3016731849	yolandapuerinalq	[illegible]
6	Adriana Silva	32581466						X				3013678530	adrianajose0204@hotmail.com	Adriana Silva
7	Ivan Vides De Arco	1052974927						X				3054818365	ivanvidesdearco@gmail.com	Ivan Vides DA
8	Norelis Herrera	1045667727						X				3015633121	noreherrera[illegible]	Norelis Herrera
9	Karen Gómez	1143266703						X				3018249411	nd.karengomezc@gmail	Karen Gómez
10	Daniella Ibáñez	1045747209						X				3013192326	daniellaibanez623@gmail	[illegible]

PÚBLICA

Antes de imprimir este documento… piense en el medio ambiente!

Cualquier copia impresa de este documento se considera como COPIA NO CONTROLADA

LOS DATOS PROPORCIONADOS SERAN TRATADOS DE ACUERDO A LA POLITICA DE TRATAMIENTO DE DATOS PERSONALES DEL ICBF Y A LA LEY 1581 DE 2012

BIENESTAR FAMILIAR	PROCESO MONITOREO Y SEGUIMIENTO A LA GESTIÓN FORMATO LISTA DE ASISTENTES RENDICIÓN PÚBLICA DE CUENTAS Y MESAS PÚBLICAS	F8.P2.MS	08/03/2024
		Versión 5	Página 1 de 1

Regional: Atlántico	Centro Zonal: Sur Occidente	FECHA: 20/09/2024
Mesa Pública [redacted]	Rendición Pública de Cuentas [ ]	

No	NOMBRE DEL PARTICIPANTE	TIPO Y NÚMERO DE DOCUMENTO	Usuarios	Proveedores	Comunidad	Sociedad: Veedurías ciudadanas	Sociedad: Medios de Comunicación	Aliados Estratégicos	Estado	Colaboradores	Peticionarios	TELÉFONO	CORREO ELECTRONICO	FIRMA
1	Yuranis Madera	1043441662	X									3118261904	yuranismadera0809@gmail.com	Yuranis M.
2	Carolina Garcia	1143141957	X									3022431807	Carogarcia ortega@gmail.com	Carolina Garcia
3	Mayra Barrios Garcia	21075222								X		3108450801	mayra[illegible]@[illegible]	[illegible]
4	Judith Dios	32608758	X									3006850990	judit924@gmail.com	[illegible]
5	Scarlys Arroyo	CC 1047048837						X				3046484552	scarlys328@gmail.com	Scarlys Arroyo
6	Rosalba Gonzalez	22474223	X									3114176523	sectorcomunal@[illegible]	Rosalba Gonzalez
7	Jacqueline Pulido	32821618						X				3002904781	corporacion[illegible] [illegible]@hotmail	[illegible]
8	Nikoll Talero	1001825532						X				3012613310	nikolltalero.ilusa@gmail.com	Nikoll Talero.
9	[illegible]	44155614.						X				3215403655	psilosoum@cecomb.org.co	[illegible]
10	Bonita Salcedo	22550303										3007737912	sixtamana25@hotmail.com	[illegible]

PUBLICA

Antes de imprimir este documento… piense en el medio ambiente!

Cualquier copia impresa de este documento se considera como COPIA NO CONTROLADA

LOS DATOS PROPORCIONADOS SERAN TRATADOS DE ACUERDO A LA POLITICA DE TRATAMIENTO DE DATOS PERSONALES DEL ICBF Y A LA LEY 1581 DE 2012

BIENESTAR FAMILIAR	PROCESO MONITOREO Y SEGUIMIENTO A LA GESTIÓN FORMATO LISTA DE ASISTENTES RENDICIÓN PÚBLICA DE CUENTAS Y MESAS PÚBLICAS	F8.P2.MS	08/03/2024
		Versión 5	Página 1 de 1

Regional: Atlántico	Centro Zonal: Sur Occidente	FECHA: 20/09/2024
Mesa Pública	Rendición Pública de Cuentas	

No	NOMBRE DEL PARTICIPANTE	TIPO Y NÚMERO DE DOCUMENTO	Usuarios	Proveedores	Comunidad	Sociedad		Aliados Estratégicos	Estado	Colaboradores	Peticionarios	TELÉFONO	CORREO ELECTRONICO	FIRMA
						Veedurías ciudadanas	Medios de Comunicación							
1	Soraya Bore	37696[illegible]	X									3011892333		
2	Samuel Cotta	1001941640						X				3046075[illegible]		
3	Dolleys Varela	1149439033	X									3023814718		
4	Lunays Llanos	32838006						X				3136959958		Lunays Llanos
5	Stefany Luna	1002026208						X				3058257443		Stefany Luna
6	Charlie Pelaez	1045666243						X				3215657789		
7	Yorgelis Jaramillo	1046275743						X				3005410871		Yorgelis Jaramillo
8	Carlos Gonzalez	1045703446	X									3244296163		
9	Leydis Perez	22.587[illegible]	X									3008522713		Leydis Perez
10	Rosmiro Bethancourt	22.463.694						X				3168480423		Rosmiro Bethancourt

PUBLICA

Antes de imprimir este documento... piense en el medio ambiente!

Cualquier copia impresa de este documento se considera como COPIA NO CONTROLADA

LOS DATOS PROPORCIONADOS SERAN TRATADOS DE ACUERDO A LA POLITICA DE TRATAMIENTO DE DATOS PERSONALES DEL ICBF Y A LA LEY 1581 DE 2012

BIENESTAR FAMILIAR	PROCESO MONITOREO Y SEGUIMIENTO A LA GESTIÓN FORMATO LISTA DE ASISTENTES RENDICIÓN PÚBLICA DE CUENTAS Y MESAS PÚBLICAS	F8.P2.MS	08/03/2024
		Versión 5	Página 1 de 1

Regional: Atlántico	Centro Zonal: Sur Occidente	FECHA: 20/09/2024
Mesa Pública [redacted]	Rendición Pública de Cuentas	

No	NOMBRE DEL PARTICIPANTE	TIPO Y NÚMERO DE DOCUMENTO	Usuarios	Proveedores	Comunidad	Sociedad		Aliados Estratégicos	Estado	Colaboradores	Peticionarios	TELÉFONO	CORREO ELECTRONICO	FIRMA
						Veedurías ciudadanas	Medios de Comunicación							
1	Moises Galvan M.	CC 1234.097.134						X				3016746110	galvanmoises20@gmail	Moises Galvan M.
2	Claudia Vargas	22617777						X				3012321665	claudiavargas@gmail.com	
3	Mónica Lemos	32.754.160								✓		3215390159	monica.lemosa@icbf.gov.co	
4	Ivone Morenco	22475.696						X				3183112590	ivone.morenco@cedesocial.org	
5	Diana Bohorquez	55224253						X				3003968778	db19840@hotmail.es	
6	Adriana Rodriguez L.	CC 1143239889						X				3015981568	fundagescopi@gmail.com	
7	Sonia Solano	22677015	X									3006450974	soniasusana08@gmail.com	
8	Sujeny Escobar.	3287664.						X				3215393074	Sujeny1176@gmail.com	
9	Ana Rosa Perez M	22589328						X				3163671004	anarosa@cecamilo.org	
10	Julieta Rodriguez.	22532502.						X				3003329607	Julieta.rodriguez03@hotmail.	

PUBLICA

BIENESTAR FAMILIAR	PROCESO MONITOREO Y SEGUIMIENTO A LA GESTIÓN FORMATO LISTA DE ASISTENTES RENDICIÓN PÚBLICA DE CUENTAS Y MESAS PÚBLICAS	F8.P2.MS	08/03/2024
		Versión 5	Página 1 de 1

Regional: Atlántico	**Centro Zonal:** Sur Occidente	**FECHA:** 20/09/2024
Mesa Pública ■	**Rendición Pública de Cuentas** ☐	

No	NOMBRE DEL PARTICIPANTE	TIPO Y NÚMERO DE DOCUMENTO	Usuarios	Proveedores	Comunidad	Sociedad: Veedurías ciudadanas	Sociedad: Medios de Comunicación	Aliados Estratégicos	Estado	Colaboradores	Peticionarios	TELÉFONO	CORREO ELECTRONICO	FIRMA
1	Deisi Garizao	32740106						X				3012953391	DeisiGarizao33@Gmail	Deisy Garizao
2	Deidy Padilla	55300595						X				3135204162	Danaortega@Hotmail.com	Deidy Padilla
3	Doris Torres	1143743285						X				3013205977	ditorres94@Gmail.com	Doris Torres
4	Jair España	1081921244						✓				3177477430	Jair.españa@cedesocial.org	[illegible]
5	Nubia Stella Narváez	CC 1067053925								X		3218649233	[illegible]	Nubia Narváez
6	Aury M C	32705453						✓				3113659760	aury.mc@hotmail.com	Aury Mc
7	Stephany Tovar C	1045667893						✓				3012345710	stephanytovar@hotmail.com	Stephany Tovar C
8	Naira Norapac Amaya	1067911893						✓				3136789301	[illegible]	[illegible]
9	Sharon Arrieta	46516 88						X				3022382607	Sharonls.ar@h.	Sharon A
10	Lenibeth Gocer	22461739						X				3014419057	lugapao12@hotmail	[illegible]

Antes de imprimir este documento… piense en el medio ambiente!

Cualquier copia impresa de este documento se considera como COPIA NO CONTROLADA

LOS DATOS PROPORCIONADOS SERAN TRATADOS DE ACUERDO A LA POLITICA DE TRATAMIENTO DE DATOS PERSONALES DEL ICBF Y A LA LEY 1581 DE 2012

PÚBLICA