	PROCESO MEJORA E INNOVACIÓN	F9.P1.MI	02/06/2023	
	FORMATO ACTA DE REUNIÓN O COMITÉ	Versión 8	Página 1 de 18	

ACTA DE REUNIÓN O COMITÉ N°1	
Hora: 9: 00 AM	Fecha: 27 DE Julio del 2023
Lugar:	Carrera 11 No 5-92 (Diagonal Decamerón, antigua sede universidad Antonio Nariño)
Dependencia que Convoca:	CENTRO ZONAL
Proceso:	MONITOREO Y SEGUIMIENTO A LA GESTIÓN
Objetivo:	Realizar Mesa Publica de Rendición de Cuentas en la cual se informará sobre la gestión institucional 2022 a través de un ejercicio de dialogo en el territorio del centro zonal Leticia.

Agenda:

Himno Nacional

Instalación por parte de **La directora regional Alejandra Campo Ruiz y la Coordinadora del Centro zonal Leticia Ana Milena Castro Davila**

1. Contexto institucional.
2. Contexto Mesa Publica de Cuentas. -Lectura Memorando No 20231060000089963- Principio de transparencia y Moralidad en las elecciones Regionales del 12/07/2023
3. **Informe de gestión** de la vigencia con énfasis en todos los temas Misionales: enfoque territorial y diferencial.
4. **Gestión administrativa:** Avance de políticas del Modelo Integrado de Planeación y Gestión.
5. **Ejecución financiera:** presupuesto de funcionamiento e inversión.
6. **Gestión contractual** asociada a metas.
7. **Ejecución de políticas, programas y proyectos:** cumplimiento del PND y Objetivos de Desarrollo Sostenible.
8. **Acuerdo de paz:** avances en la implementación
9. **Espacio de participación** de partes interesadas
10. **Compromisos adquiridos:** informe para el seguimiento
11. **Canales y medios para atención** a la ciudadanía e informe PQRS
12. **Evaluación** de la Mesa Pública de Cuentas

Cierre

Desarrollo:

Leticia 27 de julio del 2023, siendo las 9:00 am se da inicio a la Mesa Pública del centro zonal Leticia, entonando el Himno Nacional de la Republica de Colombia

Se instala la Mesa Pública, con las Palabras de la Directora Regional **Alejandra Campo Ruiz**, quien manifiesta: *“Soy de profesión trabajadora social, compañera de todos, quien labora hace muchos años en la institución, es un gusto estar en la presente mesa Pública el día de hoy; un saludo a los representantes de la Alcaldía Municipal de Leticia, Gobernación del Amazonas, Delegados de la Policía Nacional, a nuestros aliados estratégicos nuestras EAS, agentes educativos, padres de familia quienes materializan el servicio público en el ICBF, a la comunidad en general, este es un*

¡Antes de imprimir este documento... piense en el medio ambiente!

Cualquier copia impresa de este documento se considera como COPIA NO CONTROLADA.

LOS DATOS PROPORCIONADOS SERÁN TRATADOS DE ACUERDO CON LA POLÍTICA DE TRATAMIENTO DE DATOS PERSONALES DEL ICBF Y A LA LEY 1581 DE 2012.

ejercicio muy importante ya que permite a los servidores públicos acercarse a la percepción que se tiene frente a la prestación del servicio, para el engranaje del instituto el centro Zonal es la instancia donde se materializan los servicios, en el Instituto existe una sede principal administrativa de donde provienen los recursos y brindan toda la línea para la contratación y vinculación de las entidades, existe otro ente intermedio en donde se realiza la transición de la sede nacional a la región, existen 33 direcciones regionales (32 departamentos en Colombia y una especial para el distrito capital) y 215 centros zonales, donde se materializa la política pública del servicio hacia la población que atendemos Niños, Niñas, adolescentes y sus familias. Para la vigencia 2022 estábamos adscritos al departamento de Prosperidad Social y Actualmente al Ministerio de la Igualdad precedido por la Vicepresidenta, finalizando damos un saludo especial para todos los que hacen presencia en este lugar y la invitación es tener una mirada Crítica, Positiva o Negativa de como ven o perciben la prestación del servicio que se da a la población, dado que nuestra misión es prevalecer los derechos de los NNA, y por esto los recursos destinados para la entidad es el aporte que realizan todos los colombianos a través de las fuentes como impuestos y parafiscales considerados como recursos sagrados para la garantía de los derechos en los servicios con oportunidad, Flexibles”.

La coordinadora del Centro Zonal Leticia realiza presentación: “Mi nombre es Ana milena Castro Davila, de profesión Psicóloga para mi es un placer contar con la participación de todos en este espacio. Es importante recordar que para la realización de la mesa pública se realizan actividades anteriores: Consulta previa, encuestas y la temática a abordar como lo es primera infancia la cual genera pasión, es importante que puedan retroalimentarnos frente a los aspectos relevantes positivos y los aspectos a mejorar, sin más preámbulos iniciamos la mesa pública”.

Después de la presente instalación se da inicio con lo siguientes puntos:

Para el desarrollo de este punto se cuenta con la participación de la profesional Ana Milena Angarita- Psicóloga del Centro zonal Leticia

1. CONTEXTO INSTITUCIONAL

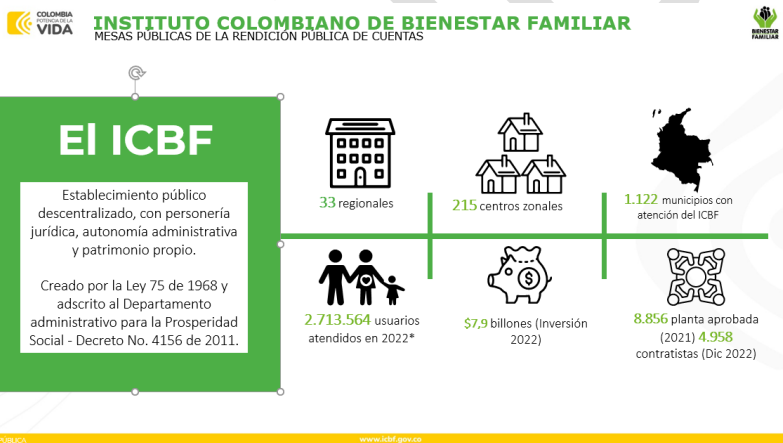

MAPA ESTRATÉGICO 2019-2022

¡Antes de imprimir este documento... piense en el medio ambiente!

Cualquier copia impresa de este documento se considera como COPIA NO CONTROLADA.

LOS DATOS PROPORCIONADOS SERÁN TRATADOS DE ACUERDO CON LA POLÍTICA DE TRATAMIENTO DE DATOS PERSONALES DEL ICBF Y A LA LEY 1581 DE 2012.



MAPA ESTRATÉGICO 2019-2022
MESAS PÚBLICAS DE LA RENDICIÓN PÚBLICA DE CUENTAS



MISIÓN

Promover el desarrollo y la protección integral de los **niños, niñas y adolescentes**, así como el fortalecimiento de las capacidades de los **jóvenes y las familias** como actores clave de los entornos protectores y principales agentes de transformación social.

VISIÓN

Lideramos la construcción de un país en el que los **niños, niñas, adolescentes y jóvenes** se desarrollen en condiciones de equidad y libres de violencias.

ALINEACIÓN ESTRATÉGICA



INSTITUTO COLOMBIANO DE BIENESTAR FAMILIAR
ALINEACIÓN ESTRATÉGICA



INSTITUTO COLOMBIANO DE BIENESTAR FAMILIAR
ALINEACIÓN ESTRATÉGICA



Población objeto	ODS	PND
<ul style="list-style-type: none"> Primera infancia Infancia Adolescencia Juventud Familias 		<ul style="list-style-type: none"> Pacto por la equidad. Pacto por la equidad de oportunidades para grupos étnicos. Pacto por la inclusión de todas las personas con discapacidad. Pacto de equidad para las mujeres. Pacto por la legalidad.
<ul style="list-style-type: none"> Transversales 		<ul style="list-style-type: none"> Pacto por la constitución de paz. Pacto por la equidad de oportunidades para grupo étnicos.

- Plan estratégico sectorial
- Plan indicativo institucional
- Mapa estratégico
- Plan de acción ICBF

TRABAJO ARTICULADO ENTRE TODAS LAS ÁREAS CON UN MISMO OBJETIVO

ATENCIÓN DURANTE TODO EL CURSO DE VIDA



PARA GENERAR SOCIEDADES CON BIENESTAR

¡Antes de imprimir este documento... piense en el medio ambiente!

Cualquier copia impresa de este documento se considera como COPIA NO CONTROLADA.

LOS DATOS PROPORCIONADOS SERÁN TRATADOS DE ACUERDO CON LA POLÍTICA DE TRATAMIENTO DE DATOS PERSONALES DEL ICBF Y A LA LEY 1581 DE 2012.

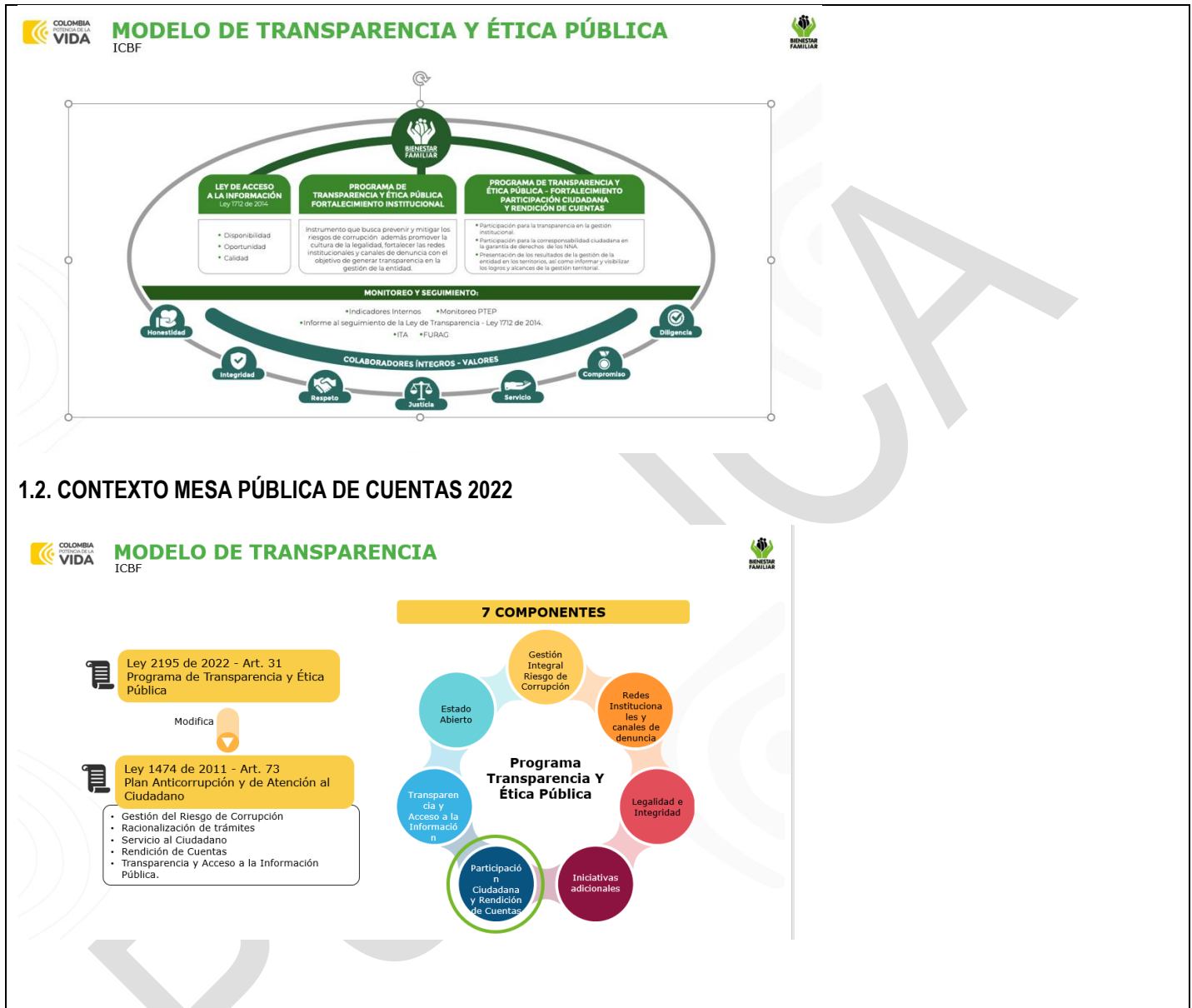

¡Antes de imprimir este documento... piense en el medio ambiente!

Cualquier copia impresa de este documento se considera como COPIA NO CONTROLADA.

LOS DATOS PROPORCIONADOS SERÁN TRATADOS DE ACUERDO CON LA POLÍTICA DE TRATAMIENTO DE DATOS PERSONALES DEL ICBF Y A LA LEY 1581 DE 2012.



MARCO NORMATIVO
RENDICIÓN DE CUENTAS 2022



Ley 1712 de 2014	Ley de Transparencia y Acceso a la Información Pública.
Decreto 183 de 2015	Único de la Función Pública, en el Art. 2.2.22.1 y siguientes, estableció que el Plan Anticorrupción y de Atención al Ciudadano hace parte del Modelo Integrado de Planeación y Gestión del Decreto 2482 de 2012.
Ley 1755 de 2015	-Ley que regula el derecho fundamental de petición. -Ley de Promoción y Protección al Derecho a la Participación Ciudadana.
Decreto 1499 de 2017	Por el cual se actualizó el MIPG para el orden nacional e hizo extensiva su implementación diferencial a las entidades territoriales.
Decreto 1081 de 2015	Metodología y estándares, que deben cumplir las entidades públicas: «Estrategias para la construcción del Plan Anticorrupción y de Atención al Ciudadano V2 2015».
Decreto 230 de 2021	Por el cual se crea el Sistema Nacional de Rendición de Cuentas (SNRdC),
Documento CONPES 167 de 2013	"Estrategia Nacional de la Política Pública Integral Anticorrupción".
LEY 2195 DE 2022	Programa de Transparencia y Ética Pública



MICROSITIO DE TRANSPARENCIA - PÁGINA WEB
RENDICIÓN DE CUENTAS 2022



Transparencia y Acceso a la Información Pública

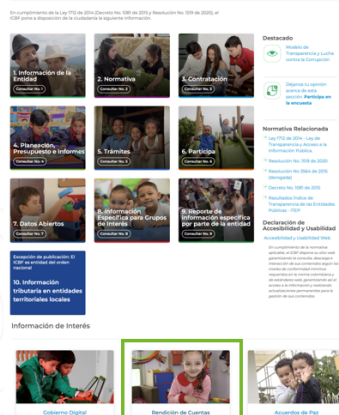

Rendición de Cuentas ICBF



ICBF | www.icbf.gov.co



Lectura Memorando No 20231060000089963- Principio de transparencia y Moralidad en las elecciones Regionales del 12/07/2023

Oficina de Gestión Regional con ocasión de las próximas elecciones regionales previstas para octubre, como parte del principio de transparencia los invita a garantizar la imparcialidad en las actividades electorales, absteniéndose de realizar y/o participar en cualquier acto proselitista que, de alguna manera comprometa su responsabilidad individual y/o vincule al ICBF.

¡Antes de imprimir este documento... piense en el medio ambiente!

Cualquier copia impresa de este documento se considera como COPIA NO CONTROLADA.

LOS DATOS PROPORCIONADOS SERÁN TRATADOS DE ACUERDO CON LA POLÍTICA DE TRATAMIENTO DE DATOS PERSONALES DEL ICBF Y A LA LEY 1581 DE 2012.

	PROCESO MEJORA E INNOVACIÓN	F9.P1.MI	02/06/2023	
	FORMATO ACTA DE REUNIÓN O COMITÉ	Versión 8	Página 6 de 18	

En consecuencia, con lo señalado, los invitamos a extender esta invitación a sus equipos de trabajo en línea con las amplias recomendaciones realizadas por la Dirección General del ICBF, la Procuraduría General de la Nación y las prohibiciones estrictamente descritas en la Ley 996 de 2005.

- *Participar en actividades proselitistas “(...) que puedan comprometer su responsabilidad individual o vincular al ICBF”.*
- *Promover o destinar recursos públicos.*
- *Realizar inauguraciones de obras públicas y de programas de carácter social en reuniones o eventos en los que participen candidatos.*
- *Autorizar la utilización de inmuebles o bienes muebles de carácter público para actividades proselitistas.*

Es necesario tener en cuenta que esta restricción busca garantizar los derechos de los ciudadanos y candidatos políticos permitiendo consolidar los principios de transparencia y moralidad en el ICBF.

1.3 INFORME DE GESTIÓN DE LA VIGENCIA CON ÉNFASIS EN TEMAS MISIONALES - Enfoque Territorial y Diferencial abordado por el compañero Juan Sierra- Profesional de apoyo a la supervisión del Centro Zonal Leticia

RESULTADOS CONSULTA PREVIA

NUMERO DE ENCUESTAS 157	PARTICIPACIÓN USUARIOS PROVEEDORES COMUNIDAD SOCIEDAD	RESULTADO Atención Integral niños y niñas de 0 a 5 Años
------------------------------------	--	--

USUARIOS: (Niños, niñas, adolescentes, jóvenes y sus familias nacionales o extranjeras que acceden al Servicio Público de Bienestar Familiar.

PROVEEDORES: Personas naturales, jurídicas u organizaciones que tienen un vínculo contractual con el ICBF.

COMUNIDAD: Ciudadanos y extranjeros que habitan en las zonas de influencia directa de la Entidad y que están interesados en el cumplimiento misional de la misma.

SOCIEDAD: Formas de organización de la ciudadanía que tengan interés o relación con el cumplimiento misional del ICBF como Veedurías, Medios de Comunicación, entre otros

¡Antes de imprimir este documento... piense en el medio ambiente!

Cualquier copia impresa de este documento se considera como COPIA NO CONTROLADA.

LOS DATOS PROPORCIONADOS SERÁN TRATADOS DE ACUERDO CON LA POLÍTICA DE TRATAMIENTO DE DATOS PERSONALES DEL ICBF Y A LA LEY 1581 DE 2012.

**Partes Interesadas
- Consulta previa - Regional 0 / 0**

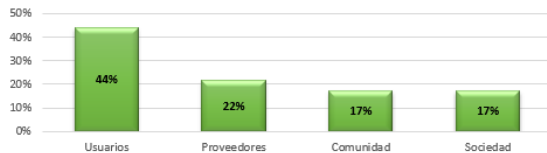

Usuarios	69
Proveedores	34
Comunidad	27
Sociedad	27

Temas consulta previa - Regional Amazonas / CZ Leticia

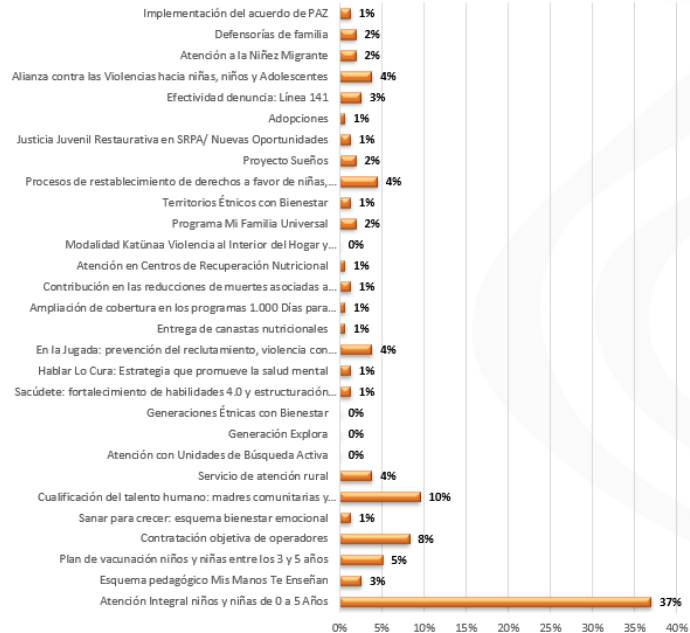

3. INFORME DE GESTIÓN DE LA VIGENCIA CON ÉNFASIS EN TEMAS MISIONALES- Enfoque Territorial y Diferencial- abordado por el compañero Juan Sierra- Profesional de apoyo a la supervisión del Centro Zonal Leticia

EXPERIENCIAS EXITOSAS-CENTRO ZONAL LETICIA

LA YUCA ALIMENTO DE VIDA

OPERADOR IGLESIA CENTRO CRISTIANO

OBJETIVO: fortalecer la seguridad alimentaria para los niños, niñas y familias alrededor del proceso de siembra, recolección, intercambio y consumo de alimentos, desarrollándose en el espacio de la chagra a través del juego, el arte, la exploración del contexto y la literatura, actividades en las cuales prevalezca el fortalecimiento de la lengua materna y las dinámicas culturales coherentes con el pueblo indígena y los diálogos comunitarios.

Se inicio a partir de un encuentro comunitario y creció hasta convertirse en proyecto transversal en el que todos los componentes convergieron, se realizó 3 articulaciones fundamentales con **UMATA, ALCALDIA, POLICIA**

¡Antes de imprimir este documento... piense en el medio ambiente!

Cualquier copia impresa de este documento se considera como COPIA NO CONTROLADA.

LOS DATOS PROPORCIONADOS SERÁN TRATADOS DE ACUERDO CON LA POLÍTICA DE TRATAMIENTO DE DATOS PERSONALES DEL ICBF Y A LA LEY 1581 DE 2012.



Las familias se involucraron con pertenencia, se realizaron 16 pretextos pedagógicos al redor del tema, se inició con la identificación de los alimentos de la región, conocimiento de las propiedades de la tierra (ph, acidez, aridez, humedad), se conocieron los tipos de cultivos (monocultivos, policultivos), calendario ecológico, estilos de siembra, trabajo cooperativo, entre otros que permitieron promover el desarrollo de los procesos de los niños y niñas CONSIMO MISMO , CON LOS DEMAS Y CON EL MUNDO, teniendo siempre la lengua materna como agente dinamizador.



- Se logro la recolección de 7 cosechas de los siguientes productos: plátano, banano, aji cheroso, pimentón dulce, tomate, cilantro, cebollín, pepino, azafrán, ají, ahuyama, araza, papaya.
- Con las dinámicas del rio (creciendo y sequia) algunos cultivos son temporales, las hierbas, y los sembríos de lo alto siguen sosteniéndose.



3.1. LOGROS-CENTRO ZONAL LETICIA- abordado por el compañera Jennipher Tobo, enlace de primera infancia.

¡Antes de imprimir este documento... piense en el medio ambiente!

Cualquier copia impresa de este documento se considera como COPIA NO CONTROLADA.

LOS DATOS PROPORCIONADOS SERÁN TRATADOS DE ACUERDO CON LA POLÍTICA DE TRATAMIENTO DE DATOS PERSONALES DEL ICBY Y A LA LEY 1581 DE 2012.

- Acuerdos fluviales y mesas de trabajo con comunidades en la zona de Pedrera para la entrega de las Raciones Para Preparar
- Fortalecimiento de la seguridad alimentaria (huertas)
- Transito Armónico a la educación formal
- Que todos los Usuarios cuenten con las atenciones priorizadas
- Adecuaciones de las Infraestructuras en la jurisdicción Indígena ACITAM
- Aplicación de la minuta diferencial en comunidades Indígenas
- Fortalecimiento de la Identidad cultural mediante la modalidad propia e intercultural (pervivencia de la cultura)
- Cualificación al talento Humano mediante el convenio 003 del 2020-SENA manipulación de alimentos

4. **Gestión administrativa:** Avance de políticas del Modelo Integrado de Planeación y Gestión.

REGIONAL AMAZONAS		
CENTRO LOCAL NARIÑO	PUERTO	CUENTA CON 2 PROFESIONALES AREA DE PROTECCION
CENTRO LOCAL TARAPARA		SE CONTÓ CON 2 PROFESIONALES AREA DE PROTECCION HASTA EL MES DE OCTUBRE
CENTRO LOCAL PEDRERA		SE CONTÓ CON 2 PROFESIONALES AREA DE PROTECCION HASTA EL MES DE AGOSTO
CENTRO LOCAL CHORRERA		SE CONTÓ CON 2 PROFESIONALES AREA DE PROTECCION HASTA EL MES DE SEPTIEMBRE
CENTRO ZONAL LETICIA		SE CONTO CON UN TOTAL DE 38 PROFESIONALES PERTENECIENTES A LAS AREAS DE PROTECCION, SUPERVISION PRIMERA INFANCIA, SUPERVISION SRPA, Y ATENCION AL CIUDADANO

5. **Ejecución financiera:** presupuesto de funcionamiento e inversión.

CENTRO ZONA LETICIA			
PROGRAMACION METAS SOCIALES Y FINANCIERAS			
CONSOLIDADO DE ATENCION			
MODALIDADES DE ATENCION	CONTRATOS SUSCRITOS	CUPOS CONTRATADOS	USUARIOS ATENDIDOS
PRIMERA INFANCIA	13	4640	4631
INFANCIA	3	2450	2450
ADOLESCENCIA Y JUVENTUD	3	2250	1260
FAMILIA			
COMUNIDADES	2	596	596
NUTRICION	4	450	450
PROTECCION	6	96	93
TOTAL	31	10482	9480

¡Antes de imprimir este documento... piense en el medio ambiente!

Cualquier copia impresa de este documento se considera como COPIA NO CONTROLADA.

LOS DATOS PROPORCIONADOS SERÁN TRATADOS DE ACUERDO CON LA POLÍTICA DE TRATAMIENTO DE DATOS PERSONALES DEL ICBF Y A LA LEY 1581 DE 2012.

TIPO DE CONTRATO	VALOR
Contratos de aporte	\$ 17.523.987.495,00
Contrato prestación servicios profesionales	\$ 2.285.205.161,00
Contrato prestación de servicios	\$ 242.159.177,00
Otros - funcionamiento	\$ 259.062.920,00
TOTAL	\$ 20.310.414.753,00

NOMBRE DEL OPERADOR	NIT	NUMERO DE CONTRATO	VALOR CONTRATADO INICIAL	VALOR ADICIONADO	VALOR REDUCIDO	VALOR TOTAL
FUNDACION REGIONAL UNIDOS POR UN TERRITORIO CON OPORTUNIDAD, PROGRESO SOCIAL Y PAZ	900113724	91000472022	\$ 1.816.400.065,00	\$ 34.989.870,00		\$ 1.851.389.935,00
FUNDACION REGIONAL UNIDOS POR UN TERRITORIO CON OPORTUNIDAD, PROGRESO SOCIAL Y PAZ	900113724	91000462022	\$ 1.872.711.796,00	\$ 936.000.000,00		\$ 2.808.711.795,00
FUNDACION PROMESA PAIS	823003944	91000772022	\$ 1.114.019.021,00	\$ 430.929.596,00		\$ 1.544.948.617,00
IGLESIA CENTRO CRISTIANO	800164908	91000732022	\$ 747.819.882,00	\$ 339.754.444,00		\$ 1.087.574.326,00
FUNDACION PROSPERAR COLOMBIA	800183940	91000742022	\$ 675.657.016,00	\$ 262.084.961,00		\$ 937.741.977,00
IGLESIA CENTRO CRISTIANO	800164908	91000762022	\$ 845.077.800,00	\$ 328.043.616,00		\$ 1.173.121.416,00
FUNDACION PROSPERAR COLOMBIA	800183940	91000752022	\$ 1.026.426.868,00	\$ 410.899.547,00		\$ 1.437.326.415,00
FUNDACION CONSTRUYENDO FELICIDAD	900541439	91000792022	\$ 736.069.084,00	\$ 284.795.857,00		\$ 1.020.864.941,00

6. Gestión contractual asociada a metas.

MODALIDAD	MUNICIPIO/ANM	CUPOS
ATENCIÓN PROPIA E INTERCULTURAL	LA CHORRERA	306
	LA PEDRERA	207
	LA VICTORIA	0
	LETICIA	324
	PUERTO NARIÑO	500
CDI - INSTITUCIONAL	LETICIA	1384
	TARAPACA	35
DESARROLLO INFANTIL EN MEDIO FAMILIAR	EL ENCANTO	101
	LETICIA	1383
	MIRITI - PARANA	50
	PUERTO ALEGRIA	40
	PUERTO ARICA	50
	PUERTO SANTANDER	50
TARAPACA	210	
TOTAL		4640

¡Antes de imprimir este documento... piense en el medio ambiente!

Cualquier copia impresa de este documento se considera como COPIA NO CONTROLADA.

LOS DATOS PROPORCIONADOS SERÁN TRATADOS DE ACUERDO CON LA POLÍTICA DE TRATAMIENTO DE DATOS PERSONALES DEL ICBF Y A LA LEY 1581 DE 2012.

OPERADORES CONTRATADOS VIGENCIA 2021- PRIMER SEMESTRE 2022	ZONAS	VALOR CONTRATO
91000482021	Puerto Nariño	\$ 2.448.760.178,00
91000402021	La Chorrera, Leticia,	\$ 2.303.810.408,00
91000522021	Leticia	\$ 1.984.208.071,00
91000532021	Leticia	\$ 5.296.252.347,00
91000542021	Leticia	\$ 4.978.722.586,00

7. Ejecución de políticas, programas y proyectos: cumplimiento del PND y Objetivos de Desarrollo Sostenible.

OPERADORES CONTRATADOS VIGENCIA 2022	ZONAS	VALOR CONTRATO	OBSERVACIONES
91000472022	Leticia, El Encanto, Puerto Alegría, Puerto Arica , Tarapacá	\$ 1.851.389.935	Se suscribió en el mes de enero
91000462022	Leticia, Puerto Santander, Miriti - Paraná, La Pedrera	\$ 2.808.711.795	Se suscribió en el mes de enero
91000772022	Leticia	\$ 1.544.948.617	Inicio en el mes de junio 2022
91000732022	Leticia, La Chorrera	\$ 1.087.574.326	Inicio en el mes de junio 2022
91000742022	Leticia	\$ 937.741.977	Inicio en el mes de junio 2022
91000762022	Puerto Nariño,	\$ 1.173.121.416	Inicio en el mes de junio 2022
91000752022	Leticia	\$ 1.437.326.415	Inicio en el mes de junio 2022
91000792022	Leticia	\$ 1.020.864.941	Inicio en el mes de julio de 2022

8. Acuerdo de paz: avances en la implementación

¿Cómo lo hicimos?

A través de los programas de Primera infancia logramos dar cumplimiento a los acuerdos de paz, atendimos a 4631 usuarios en el departamento de las amazonas, de los cuales 1049 corresponden a zonas rurales dispersas, en modalidades como **CDI, DIMF y MODALIDAD PROPIA E INTERCULTURAL**.

¿En qué municipios desarrollamos la acción?

Los programas de atención a la primera infancia se desarrollaron en todo el departamento de las amazonas. Específicamente para zonas rurales dispersas encontramos los siguientes usuarios atendidos.

Municipio y ANM	Total de Usuarios
El Encanto	101
La Chorrera	306
La Pedrera	207
Miriti - Parana	50

¡Antes de imprimir este documento... piense en el medio ambiente!

Puerto Alegría	40
Puerto Arica	50
Puerto Santander	50
Tarapacá	245
Total	1049



ESTADO DE LAS ATENCIONES UNIVERSALES

Municipio y ANM	Total de Usuarios	No Crecimiento y Desarrollo	No Afiliación SGSSS	No Vacunas	NO Documento
El Encanto	101	0	2	0	0
La Chorrera	306	9	1	0	0
La Pedrera	207	10	0	0	0
Leticia	3082	127	40	0	0
Miriti - Parana	50	5	0	0	0
Puerto Alegría	40	0	7	0	0
Puerto Arica	50	0	0	0	0
Puerto Nariño	500	8	1	0	0
Puerto Santander	50	2	0	0	0
Tarapaca	245	6	1	0	0
Total general	4631	167	52	0	0

Fuente: Sistema de Información CUENTAME – Diciembre 2022

ESTADO NUTRICIONAL PI 2022

¡Antes de imprimir este documento... piense en el medio ambiente!

Cualquier copia impresa de este documento se considera como COPIA NO CONTROLADA.

LOS DATOS PROPORCIONADOS SERÁN TRATADOS DE ACUERDO CON LA POLÍTICA DE TRATAMIENTO DE DATOS PERSONALES DEL ICBF Y A LA LEY 1581 DE 2012.

Entidad Territorial	Desnutrición Aguda Moderada	Obesidad	Peso adecuado para la talla	Riesgo de desnutrición aguda	Riesgo de Sobrepeso	Sobrepeso
El Encanto			68		34	1
La Chorrera			92		186	
La Pedrera		2	94		60	12
Leticia		53	2132	51	675	150
Miríti - Parana		1	25		10	3
Puerto Alegria			25		7	
Puerto Arica			33		13	5
Puerto Nariño	1	2	320	1	155	4
Puerto Santander			34	2	8	
Tarapaca			168		51	
Total general	1	58	2991	54	1199	175

Fuente: Sistema de Información CUENTAME – Diciembre 2022

¿Quiénes se beneficiaron?



Modalidad CDI- Institucional

Población a atender: desde 2 años 11 meses y 29 días hasta los 5 años, 11 meses y 29 días



Modalidad Desarrollo Infantil en Medio Familiar – DIMF

Población a atender: mujeres gestantes, niñas, niños de 4 años, 11 meses y 29 días, sin prejuicio de lo anterior se atenderán niñas y niños hasta los 5 años, 11 meses y 29 días de edad, siempre y cuando no haya oferta de educación preescolar



Modalidad Propia en Intercultural

Población a atender: mujeres gestantes y niñas y niños hasta los cuatro (4) años, once (11) meses veintinueve (29) días de edad

¿Qué desafíos y retos tuvimos para el cumplimiento?

DESAFÍOS

- Grupos armados y Narcotráfico en las zonas no municipalizadas
- Sequía del río Amazonas, transporte, envío de alimentos para zonas no municipalizadas de Pedrera, Tarapacá, El Encanto
- Recursos insuficientes para el transporte fluvial de las RPP y profesionales a las áreas no municipalizadas
- Altos costos Y tiempo en servicios de transporte para el traslado de las RPP a las zonas no municipalizadas, generando desequilibrio económico en los operadores
- la no presencia del sector salud en las zonas no municipalizadas que permita una activación de ruta inmediata para la garantía de los derechos de los NNA
- Bajo caudal de los ríos Amazonas, Putumayo y Caquetá en época de verano
- Alto costo de los productos de la RPP en el departamento de Amazonas

RETOS

¡Antes de imprimir este documento... piense en el medio ambiente!

Cualquier copia impresa de este documento se considera como COPIA NO CONTROLADA.

LOS DATOS PROPORCIONADOS SERÁN TRATADOS DE ACUERDO CON LA POLÍTICA DE TRATAMIENTO DE DATOS PERSONALES DEL ICBF Y A LA LEY 1581 DE 2012.

- Entrega oportuna de las “RPP” Raciones Parar Preparar mediante el transporte fluvial y aéreo a las zonas no municipalizadas
- Que los padres lleven a los niños y niñas a control médico de manera oportuna (control de seguimiento y desarrollo, vacunas, control odontológico, valoración médica)
- Concertación del Talento humano con las asociaciones Indígenas
- Desplazamiento de los profesionales del operador a las Áreas no Municipalizadas

9. **Espacio de participación** de partes interesadas

Se realizarán 3 stands en donde se dará a conocer a la población participante los siguientes puntos

- ¿Qué es la modalidad?
- ¿Dónde opera la modalidad?
- ¿Cupos por modalidades?
- Atenciones priorizadas

Modalidad	Líder	Equipo
CDI	DORIS RAMIREZ	DIANA VEGA-NICOLASA VERGARA- RICARDO PALACIOS
DIMF	JENNIPHER TOBO	JUAN SIERRA, CESAR GOMEZ Y KATTY SOPLIN
MODALIDAD PROPIA	YENIFER VASQUEZ-	JULO PASCUAL- CESAR CARRILLO

En estos stands de forma dinámica la población participara y resolverá dudas

¡Antes de imprimir este documento... piense en el medio ambiente!

Cualquier copia impresa de este documento se considera como COPIA NO CONTROLADA.

LOS DATOS PROPORCIONADOS SERÁN TRATADOS DE ACUERDO CON LA POLÍTICA DE TRATAMIENTO DE DATOS PERSONALES DEL ICBF Y A LA LEY 1581 DE 2012.



¡Antes de imprimir este documento... piense en el medio ambiente!

Cualquier copia impresa de este documento se considera como COPIA NO CONTROLADA.

LOS DATOS PROPORCIONADOS SERÁN TRATADOS DE ACUERDO CON LA POLÍTICA DE TRATAMIENTO DE DATOS PERSONALES DEL ICBF Y A LA LEY 1581 DE 2012.

10. Compromisos adquiridos: informe para el seguimiento

No se establecen compromisos

COMPROMISO POR CENTRO ZONAL	RESPONSABLE	FECHA DE CUMPLIMIENTO (DENTRO DE LA VIGENCIA)

11. Canales y medios para atención a la ciudadanía e informe PQRS

TIPO	PRINCIPALES MOTIVOS	2022
Peticiones	Atención por Ciclos de Vida y Nutrición	13
	Información y Orientación	63
	Información y Orientación con Trámite	433
Quejas	Omisión o extralimitación de deberes o funciones	5
	Maltrato al Ciudadano	2
	Incumplimiento u omisión de actuaciones dentro del debido proceso	1
	Maltrato a Compañeros de Trabajo	1
Reclamos	Incumplimiento de Obligaciones Contractuales	18
Sugerencias	Felicitaciones y Agradecimientos	3
	Procesos y procedimientos de los servicios, modalidades y trámites del ICBF	2
	Infraestructura física y tecnológica	1

LÍNEA ANTICORRUPCIÓN Y PÁGINA WEB

¡Antes de imprimir este documento... piense en el medio ambiente!

Cualquier copia impresa de este documento se considera como COPIA NO CONTROLADA.

LOS DATOS PROPORCIONADOS SERÁN TRATADOS DE ACUERDO CON LA POLÍTICA DE TRATAMIENTO DE DATOS PERSONALES DEL ICBF Y A LA LEY 1581 DE 2012.

Se fortalecieron los canales de atención 24/7 para niños, niñas y adolescentes que se sienten amenazados o han visto vulnerados sus derechos:

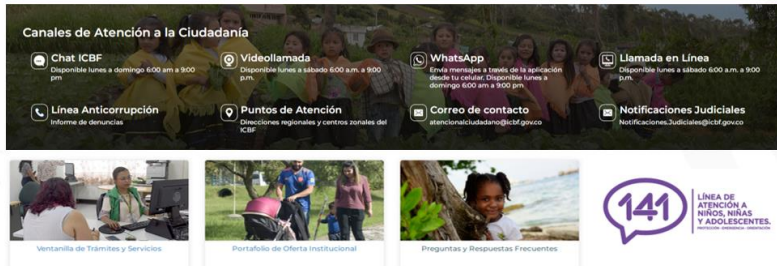

Canales de Atención a la Ciudadanía

- Chat ICBF**: Disponible lunes a domingo 6:00 am a 9:00 pm
- Videollamada**: Disponible lunes a sábado 6:00 a.m. a 9:00 p.m.
- WhatsApp**: Envía mensajes a través de la aplicación desde tu celular. Disponible lunes a domingo 6:00 am a 9:00 pm.
- Llamada en Línea**: Disponible lunes a sábado 6:00 a.m. a 9:00 p.m.
- Línea Anticorrupción**: Informe de denuncias
- Puntos de Atención**: Direcciones regionales y centros zonales del ICBF
- Correo de contacto**: atencionacudadano@icbf.gov.co
- Notificaciones Judiciales**: NotificacionesJudiciales@icbf.gov.co

141 LÍNEA DE ATENCIÓN A NIÑOS, NIÑAS Y ADOLESCENTES.

Ventana de Trámites y Servicios

Portafolio de Oferta Institucional

Preguntas y Respuestas Frecuentes

12. Evaluación de la Audiencia de Mesa Pública de Cuentas Diligenciamiento encuesta de satisfacción y PQRS

Se realizó la presentación de dos eventos culturales de las modalidades (CDI Y Propia)

a. EL BAILE DEL ACAI – Operador Proyectar de la Costa

Es una danza indígena que hace remembranza a la tradicional del cultivo y recolecta del fruto insignia del amazonas



b. Operador Desopaz

¡Antes de imprimir este documento... piense en el medio ambiente!

Cualquier copia impresa de este documento se considera como COPIA NO CONTROLADA.

LOS DATOS PROPORCIONADOS SERÁN TRATADOS DE ACUERDO CON LA POLÍTICA DE TRATAMIENTO DE DATOS PERSONALES DEL ICBF Y A LA LEY 1581 DE 2012.



Se anexa lo siguiente

Decisiones:

Compromisos / tareas	Responsables	Fechas	
Responder las IOT- sugerencias- Felicitaciones	Coordinadora Ana Milena Castro Davila	08/12/2023	
FIRMA ASISTENTES			
Nombre	Cargo / Dependencia	Entidad	Firma
SE ANEXA LISTADO DE ASISTENCIA			
Próxima reunión	Fecha	Hora	Lugar

¡Antes de imprimir este documento... piense en el medio ambiente!

Cualquier copia impresa de este documento se considera como COPIA NO CONTROLADA.

LOS DATOS PROPORCIONADOS SERÁN TRATADOS DE ACUERDO CON LA POLÍTICA DE TRATAMIENTO DE DATOS PERSONALES DEL ICBF Y A LA LEY 1581 DE 2012.