BIENESTAR FAMILIAR

Cuentas para la VIDA



Cuentas para la VIDA

BIENESTAR FAMILIAR

Regional Valle del Cauca

Dr. Joaquín Andrés Reyes Trujillo

Director (E)
Regional Valle del Cauca

Tu participación es fundamental para continuar fortaleciendo
la transparencia y la gestión del Bienestar Familiar.

POLÍTICA DE TRATAMIENTO DE DATOS PERSONALES

El Instituto Colombiano de Bienestar Familiar, en desarrollo de su misión de “promover el desarrollo y la protección integral de los niños niñas y adolescentes, fortaleciendo las capacidades de las familias como entornos protectores y principales agentes de transformación social”, realiza la recolección y tratamiento de datos personales de los niños, niñas, adolescentes y familias, siempre atendiendo a su interés superior.

Ante la necesidad de asegurar una adecuada y eficiente gestión institucional, y en ejercicio de los deberes contenidos en la **Ley 1581 de 2012** y el capítulo 25 del Título 2 de la Parte 2 del Libro 2 del Decreto 1074 de 2015, el ICBF tratará los datos personales de sus partes interesadas, informando de manera clara su finalidad y garantizando el ejercicio de los derechos del titular a través de canales de atención adecuados y procedimientos claros para que puedan ejercerlos.

Indicaciones



Silenciar los micrófonos y apagar cámara de video.



Se solicita a los asistentes, acercarse a firmar la asistencia, al puesto de registro que se encuentra al ingreso del auditorio.



Se informa que la reunión se grabará



Si desea intervenir deberá levantar la mano y el moderador dará la palabra.

Orden del día



1. Himno Nacional – Himno al Valle del Cauca
2. Marco normativo
3. Micrositio de Transparencia
4. Somos Bienestar Familiar
5. Historias que cambian vidas
6. Nuestra misión con enfoque territorial
7. Transparencia y resultados mesas públicas
8. Foro: Cuentas para la vida

Himno Nacional



Himno al Valle del Cauca



Cuentas para la Vida

Es el espacio de dialogo y participación del ICBF con la ciudadanía, donde compartimos los avances, retos y transformaciones en la garantía de los derechos de las niñas, niños, adolescentes y sus familias.

Marco normativo

Ley 1712 de 2014	Ley de Transparencia y Acceso a la Información Pública.
Decreto 183 de 2015	Único de la Función Pública, en el Art. 2.2.22.1 y siguientes, estableció que el Plan Anticorrupción y de Atención al Ciudadano hace parte del Modelo Integrado de Planeación y Gestión del Decreto 2482 de 2012.
Ley 1755 de 2015	-Ley que regula el derecho fundamental de petición. -Ley de Promoción y Protección al Derecho a la Participación Ciudadana.
Decreto 1499 de 2017	Por el cual se actualizó el MIPG para el orden nacional e hizo extensiva su implementación diferencial a las entidades territoriales.
Decreto 1081 de 2015	Metodología y estándares, que deben cumplir las entidades públicas: «Estrategias para la construcción del Plan Anticorrupción y de Atención al Ciudadano V2 2015».
Decreto 230 de 2021	Por la cual se crea el Sistema Nacional de Rendición de Cuentas (SNRdC),
Documento CONPES 167 de 2013	“Estrategia Nacional de la Política Pública Integral Anticorrupción”.
LEY 2195 DE 2022	Programa de Transparencia y Ética Pública

Micrositio de Transparencia
Página web

Transparencia y Acceso a la Información Pública

En cumplimiento de la Ley 1712 de 2014 (Decreto No. 1081 de 2015 y Resolución No. 1519 de 2020), el ICBF pone a disposición de la ciudadanía la siguiente información.



















Excepción de publicación: El ICBF es entidad del orden nacional

10. Información tributaria en entidades territoriales locales

Destacado

Modelo de Transparencia y Lucha contra la Corrupción

Déjanos tu opinión acerca de esta sección. **Participa en la encuesta**

Normativa Relacionada

- Ley 1712 de 2014 - Ley de Transparencia y Acceso a la Información Pública.
- Resolución No. 1519 de 2020
- Resolución No 3564 de 2015 (derogada)
- Decreto No. 1081 de 2015
- Resultados Índice de Transparencia de las Entidades Públicas - ITEP

Declaración de Accesibilidad y Usabilidad

Accesibilidad y Usabilidad Web

En cumplimiento de la normativa aplicable, el ICBF dispone su sitio web garantizando la consulta, descarga e interacción de sus contenidos según los niveles de conformidad mínimos requeridos en la norma colombiana y de estándares web, garantizando así el acceso a la información y realizando actualizaciones permanentes para la gestión de sus contenidos.

Información de Interés



Gobierno Digital



Rendición de Cuentas



Acuerdos de Paz

Rendición de Cuentas ICBF

Cómo consultar la sección de rendición de cuentas del portal web ICBF: Consultar video

Procedimiento | Cronograma | Componentes | Marco Normativo

Objetivo Procedimiento de Rendición Pública de Cuentas y Mesas Públicas

Definir las acciones y orientaciones del proceso de Rendición Pública de Cuentas y Mesas Públicas sobre la gestión de la Entidad en los temas definidos como de interés para la sociedad; y realizar el seguimiento a los compromisos que de ellas se deriven.

+ Generalidades
+ Definiciones

- Procedimiento Rendicion Pública de Cuentas y Mesas Públicas v5 P2.MS
  - Formato Programación y Monitoreo de Eventos RPC y MP v6 F1.P2.MS
  - Formato Análisis Evaluación RPC y MP v3 F10.P2.MS
  - Formato Compromisos RPC y MP v3 F11.P2.MS
  - Formato Resultados RPC y MP v3 F12.P2.MS
  - Formato Consulta Previa MP v3 F6.P2.MS
  - Formato Análisis Consulta Previa MP v3 F7.P2.MS
  - Formato Lista de Asistentes RPC y MP v2 F8.P2.MS
  - Formato Encuesta de Evaluación RPC y MP v3 F9.P2.MS

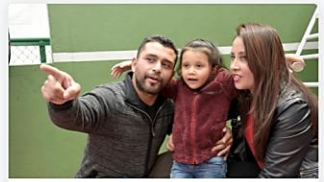

Información Proceso de Rendición de Cuentas ICBF
Consolidados



Informes Rendición Pública de Cuentas Regional y Mesas Públicas de Centros Zonales



Consulta Previa Ciudadana para Temas de Mesas Públicas ICBF
Definición de temáticas

Canales de atención

Línea 141
Línea gratuita nacional para protección, emergencia y orientación. Disponible las 24 horas.

Línea gratuita nacional ICBF
018000 91 80 80
Disponible lunes a viernes 8:00 am a 5:00 pm

PBX: +57 602 4882525
Disponible de lunes a viernes de 8:00 a.m. a 5:00 p.m.

Regional Valle del Cauca

Dirección:
Avenida 2 Norte # 33 - 45 Barrio Prado Norte, Cali - Valle del Cauca

Teléfono(s):
57(601) 488 25 25

Horario de Atención:
Lunes a Viernes 08:00 a.m. a 05:00 p.m. (Jornada Continua)

Correo de Contacto
Institucional: AtencionAlCiudadano@icbf.gov.co
Notificaciones Judiciales: Notificaciones.Judiciales@icbf.gov.co

Chat ICBF
Disponible lunes a sábado 8:00 am a 6:00 pm

Videollamada
Disponible lunes a viernes de 8:00 a.m. a 6:00 p.m.

Llamada en Línea
Disponible lunes a viernes de 8:00 a.m. a 5:00 p.m.

Línea Anticorrupción
Informe de denuncias

Teléfono Verde
Ubicado en puntos de atención del ICBF

PQRS
Formulario para peticiones, quejas, reclamos y sugerencias
https://www.icbf.gov.co/atencion-y-servicios-ciudadania/formulario-de-solicitudes-pqrs

Cuentas para la VIDA

Somos Bienestar Familiar



RENDICIÓN DE CUENTAS

ICBF 2025



33
regionales



218 centros
zonales



3.121.991
usuarios atendidos en 2025*



$10.68
billones (Inversión 2025)



1.130
municipios con atención del ICBF

Establecimiento público descentralizado, con personería jurídica, autonomía administrativa y patrimonio propio.

Creado por la Ley 75 de 1968 y adscrito al Ministerio de Igualdad y Equidad- Decreto No. 1074 de 2023.

Cuentas para la VIDA

Historias que cambian vidas



RENDICIÓN DE CUENTAS

Historias que inspiran...

Grupo Interno de Trabajo de Prevención - Dirección de primera Infancia

Nuestros servicios han contribuido a fortalecer el tejido social, transformar las prácticas de cuidado y garantizar el ejercicio pleno de los derechos de la primera infancia.

Cada acción se traduce en una oportunidad real de transformación, y cada proceso en una experiencia que genera valor, aprendizaje e inspira cambio en las comunidades.





Fuente: Hogar Infantil Harold Eder – Palmira, Valle del Cauca

Historias que inspiran...

Grupo Interno de Trabajo de Prevención - Dirección de primera Infancia









Fuente: Hogar Infantil Harold Eder – Palmira, Valle del Cauca

Historias que inspiran...

Grupo Interno de Trabajo de Prevención - Dirección de primera Infancia

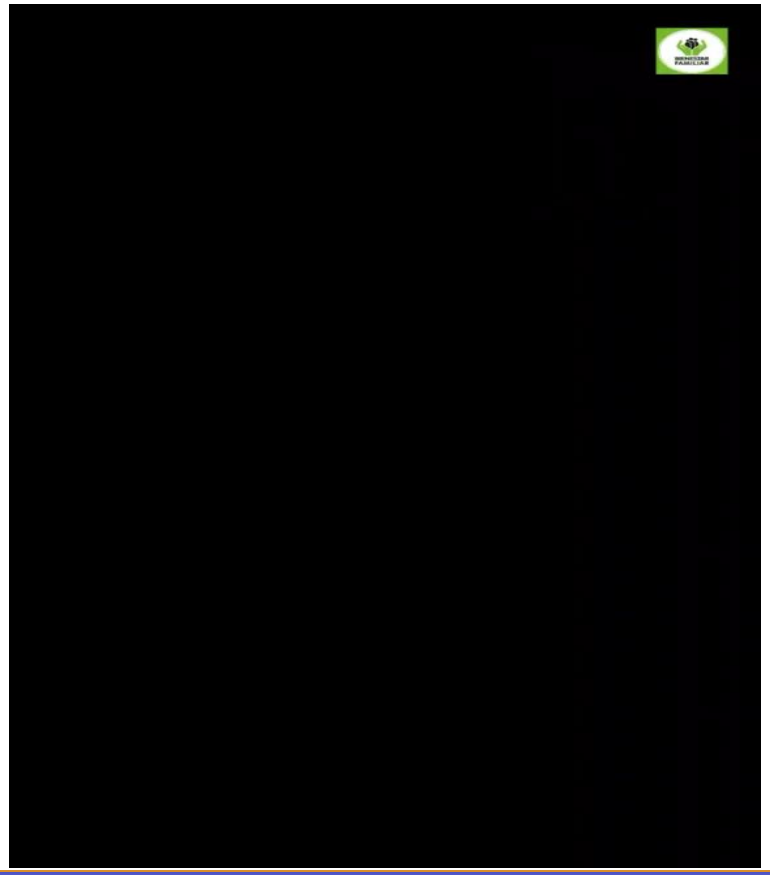

Fuente: Archivo Videográfico Grupo Interno de Trabajo de Prevención
Autorización previa y expresa de uso de imágenes

Historias que inspiran...

Grupo Interno de Trabajo de Prevención - Dirección de primera Infancia



La Casa Atrapasueños Jamundí continúa consolidándose como un escenario de esperanza, protección y oportunidades, donde la niñez y adolescencia son protagonistas de sus propios procesos de crecimiento y transformación social.

CASA ATRAPASUEÑOS JAMUNDI REGIONAL VALLE DEL CAUCA

Fuente: Casa Atrapasueños Jamundí
Autorización previa y expresa de uso de imágenes

Historias que inspiran...
Grupo Interno de Trabajo de Prevención

Modelo de intervención psicosocial y pedagógico centrado en la **mediación artística** como catalizador para la exteriorización de emociones y el fortalecimiento de vínculos afectivos familiares en entornos protectores.

Niñez y Adolescencia: Fortalecimiento de la identidad y autoconcepto. El arte permitió transitar de la incertidumbre al logro, potenciando la autoestima, resiliencia y expresión emocional no verbal.

Núcleo Familiar: Consolidación de vínculos y cohesión. La creación artística propició la validación mutua, comunicación asertiva y corresponsabilidad afectiva en el proceso de desarrollo.

Impacto Comunitario: Fomento de una cultura de paz y tejido social promoviendo la desnormalización de dinámicas de riesgo en el entorno y estimula la creación de redes de apoyo mutuo entre familias







CASA ATRAPASUEÑOS CANDELARIA

Fuente: Casa Atrapasueños Candelaria
Autorización previa y expresa de uso de imágenes

Historias que inspiran...
Grupo Interno de Trabajo de Prevención







Instituto de Terapia Integral “INTEI”
Para mitigar la exclusión en el municipio de Alcalá, Ángel Miguel fue integrado activamente en la escuela de fútbol municipal.

La entrega de su uniforme deportivo completo, incluyendo medias y guayos de fútbol, representó el primer paso firme hacia la igualdad de oportunidades. El equipamiento adecuado no solo permite jugar, sino pertenecer motivar su continuidad.

Ángel Miguel Penagos: Deporte Sin Barreras

Fuente: Instituto de terapia Integral "INTEI"
Autorización previa y expresa de uso de imágenes

Historias que inspiran...

Grupo Interno de trabajo de Protección y Autoridades Administrativas



Fuente: Archivo comunicaciones Regional Valle del Cauca

Historias que inspiran...

Grupo Interno de trabajo de Protección y Autoridades Administrativas



Fuente: Archivo comunicaciones Regional Valle del Cauca

Historias que inspiran...

Grupo Interno de trabajo de Protección y Autoridades Administrativas



- Adolescente vinculado al SRPA, cuyo impacto positivo en su proyecto de vida ha sido la consolidación de actividades gratificantes tales como su acceso al sistema de educación superior en el pregrado de Enfermería.

Fuente: Archivio videografico centro zonal Restaurar

Nuestra misión con enfoque territorial



RENDICIÓN DE CUENTAS

Dirección

Primera Infancia 2025



107.506 Usuario



$349.594.904.098 $356.076.603.856



Cobertura territorial (42 Municipios)



Fuente: Estadísticas Institucionales
https://intranet.icbf.gov.co/estadisticas-institucionales

Dirección

Infancia 2025



1.057 Usuarios

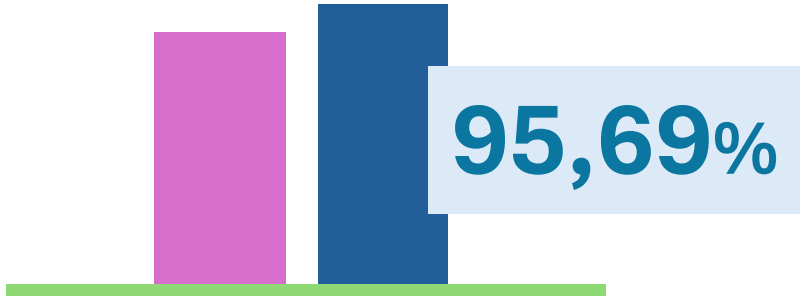

$10.942.704.494 $11.436.087.137



Cobertura territorial (9 municipios)



Fuente: Estadísticas Institucionales
https://intranet.icbf.gov.co/estadisticas-institucionales

Dirección

Adolescencia y Juventud 2025

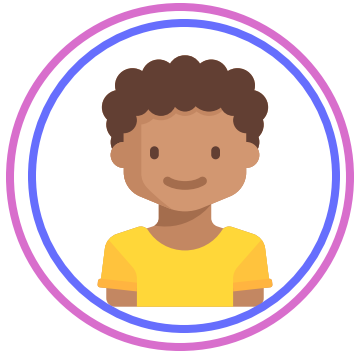

555 Usuarios



$4.064.397.987 $4.339.836.018



Cobertura territorial (9 municipios)



Fuente: Estadísticas Institucionales
https://intranet.icbf.gov.co/estadisticas-institucionales

Dirección

Familia y Comunidades 2025

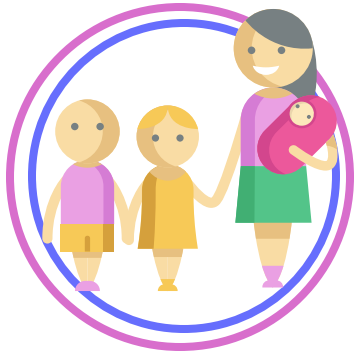

8.116 Usuarios



$3.239.768.845 $3.356.773.567



Cobertura territorial (18 municipios)



Fuente: Estadísticas Institucionales
https://intranet.icbf.gov.co/estadisticas-institucionales

Dirección

Nutrición2025



510 Usuarios

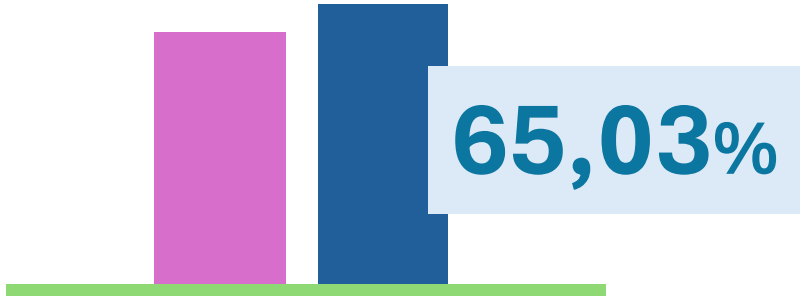

$1.367.308.871 $2.102.469.906



Cobertura territorial (23 municipios)



Fuente: Estadísticas Institucionales
https://intranet.icbf.gov.co/estadisticas-institucionales

Dirección

Protección 2025



14.826 Usuarios

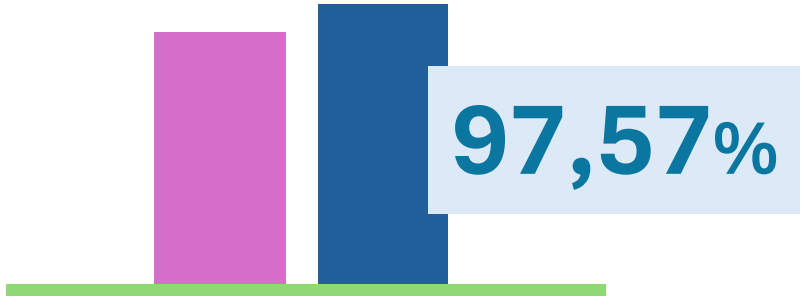

$133.665.551.869

$136.991.392.098



Cobertura territorial (42 municipios)



Fuente: Estadísticas Institucionales
https://intranet.icbf.gov.co/estadisticas-institucionales

Ejecución financiera 2025

Reporte SITCO

Contratos	No. de contratos 2025	Valor
Contratos de aporte	704	$ 518.194.304.513
Contrato prestación servicios profesionales	974	$ 20.501.451.002
Contrato prestación de servicios	8	$ 760.365.286
Otros - funcionamiento	50	$ 8.411.296.673
TOTAL	1.583	$ 547.867.417.474

Fuente: Sitco – Siif Nación



Regional
Valle del Cauca 2026.
-Cuatrenio Protección-



15

Centros zonales



71.448

Usuarios atendidos en la regional a 2026*



$607.491.084.884

millones invertidos en Protección



$554.639.549.252

millones ejecutados en Protección



42

Municipios con atención en la regional

*Datos: Enero 2022 – Abril 2026. *Fuente: Estadísticas institucionales ICBF.*

Regional
Valle del Cauca 2026.
-Cuatrenio Prevención-



15

Centros zonales



428.430

Usuarios atendidos en la regional a 2026*



$1.512.923.227.815

millones invertidos en Prevención



$1.215.628.509.976

millones ejecutados en Prevención



42

Municipios con atención en la regional

*Datos: Enero 2022 – Abril 2026. *Fuente: Estadísticas institucionales ICBF.*

Regional
Valle del Cauca 2026.



15

Centros zonales



499.878

Personas atendidas



$2.120.414.312.699

Presupuesto programado



*Datos: Enero 2022 – Abril 2026. *Fuente: Estadísticas institucionales ICBF.*

Cuentas para la VIDA

Transparencia y resultados

Mesas Públicas 2025



RENDICIÓN DE CUENTAS

MESAS PÚBLICAS

Cuentas para la VIDA

Número de respuestas 2025	7.670
Número de respuestas 2026	7.554

Quienes participaron:

- Usuarios: **3.898**
- Aliados estratégicos: **135**
- Proveedores: **255**
- Estado: **136**
- Comunidad: **1.245**
- Colaboradores: **1.476**
- Sociedad: **332**
- Peticionarios: **77**

Cuentas para la VIDA



Rendición de cuentas

Invitados Especiales

Voceros

Claudia Lorena Buitrago Munera
José Joaquín Eugenio Serrano Yusti

- Madre Sustituta – Padre Sustituto
- Fundación Caicedo González Riopaila Castilla
- Centro Zonal Nororiental

Reinery Samboni Delgado

- Madre Sustituta
- Programa Atrapasueños – Centro de atención a la inclusión
- Centro Zonal Sur

Nora Rosario Ortiz Lara

- Madre comunitaria formalizada
- Centro Conal Ladera



¿Cuáles de estos cambios del Bienestar Familiar consideras más importantes porque tienen un impacto positivo en tu vida?



¿Qué te gustaría que se quedara de esos cambios en el Bienestar Familiar?



¿Cómo crees que la ciudadanía o las comunidades pueden ayudar a que estos cambios se mantengan en el tiempo?



¿Qué le recomendarías al próximo gobierno del Bienestar Familiar para que estos avances continúen y se fortalezcan?

Encuesta de Evaluación



Cuentas para la VIDA

Gracias