

El dato de la semana

Cerca de **7.000 niñas, niños y adolescentes** han conocido cómo usar la Línea 141 gracias a «Bienestar Familiar en tu colegio», una iniciativa que llega a sus entornos educativos y les permite saber cuándo y cómo pedir ayuda.

141

LÍNEA DE ATENCIÓN A NIÑOS, NIÑAS Y ADOLESCENTES



Gestión institucional



Nueva Casa Universitaria para jóvenes de educación superior

Más de **20 jóvenes** que se encuentran bajo protección del Bienestar Familiar y que, al alcanzar la mayoría de edad, adelantan estudios de educación superior, cuentan ahora con un espacio de alojamiento en un entorno seguro, así como con acompañamiento **psicosocial y apoyo nutricional**, lo que les permite continuar y fortalecer sus procesos formativos.

Ver más



Nos fortalecemos

Foro: Evolución del Programa de Adopción en Colombia

Colaboradoras(es) de la Dirección General participaron en un espacio que permitió reconocer los **cambios históricos** del programa, así como la evolución del acompañamiento y de la forma en que se abordan estos procesos en el quehacer institucional.

Ver más



Equipos en acción



Detrás de cada proceso en regla hay un equipo que responde

El equipo jurídico y contractual de la **Regional Córdoba** organiza, anticipa y responde a tiempo, logrando mantener los procesos en regla y dentro de los plazos, permitiendo que la **operación de la regional funcione** sin interrupciones.

Ver más



Voces al micrófono

Nuevas herramientas para mejorar los procesos jurídicos institucionales

José Miguel Rueda Vásquez

Jefe de la Oficina Jurídica, nos comparte cómo el nuevo enfoque de la oficina fortalece el acompañamiento a las áreas del Instituto y las actuaciones jurídicas de la entidad.

Ver entrevista

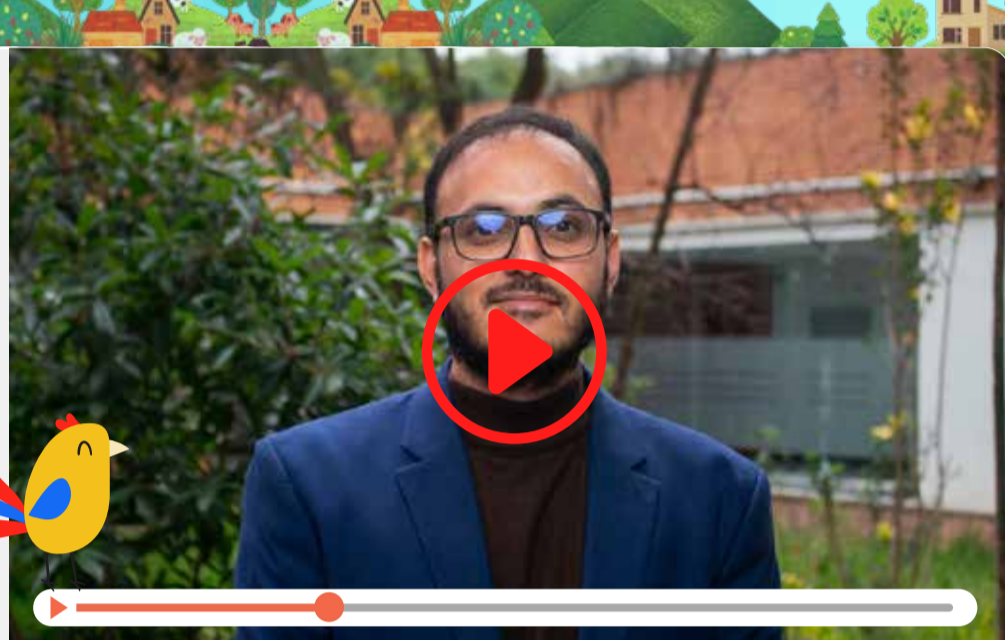
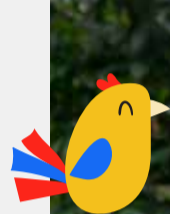

RECONOZCÁMONOS

Regional Atlántico
Maybett Acosta Hernández

El amor, la **dedicación y la entrega** con las que asume su rol como madre son su mayor fortaleza: siempre presente, cercana y llena de cariño para su hija. Esa misma energía se refleja en su **vida profesional**, donde su responsabilidad y dinamismo inspiran a quienes la rodean y hablan de su **profundo compromiso con el trabajo**.

Saberes del Bienestar



Ver más



La herramienta agiliza procesos de forma **segura y confiable**.

Ya no se usarán correos. **¡A partir de abril de 2026, la gestión se hará solamente a través del nuevo aplicativo web!**

En territorio

Regional Arauca

Orientamos a actores educativos para reconocer y actuar frente a situaciones que afectan a la niñez.

Ver más



Regional Risaralda

De la mano de las instituciones educativas prevenimos la trata de personas.

Ver más



Regional San Andrés

Nos capacitamos en salud, nutrición y participación en servicios de atención a la primera infancia.

Ver más



Regional Santander

Fortalecemos el control social para acercar la participación a los territorios.

Ver más



Semana de la Gestión del Conocimiento e Innovación

Del 20 al 24 de abril de 2026

SIGE
Sistema Integrado de Gestión
Eje de Calidad



Lunes abril 20

Seminario web

Modelo de Gestión del Conocimiento e Innovación
A cargo de: Subdirección de Mejoramiento
Hora: 9:10 a. m. a 9:50 a. m.

El camino del aprendizaje en el Bienestar Familiar
A cargo de: Laboratorio de Innovación
Hora: 9:50 a. m. a 10:30 a. m.

Martes abril 21

Seminario web

La innovación en el sector público
A cargo de: experto externo
Hora: 9:10 a. m. a 9:50 a. m.

En busca de soluciones creativas
A cargo de: Subdirección de Mejoramiento
Hora: 9:50 a. m. a 10:30 a. m.

Miércoles abril 22

Seminario web

Escuchando la voz de los territorios y sus buenas prácticas
A cargo de: Dirección de Protección Especial - Regional Antioquia
Hora: 9:10 a. m. a 9:50 a. m.

Observatorio del bienestar de la niñez del ICBF
A cargo de: Dirección del Sistema Nacional del Bienestar Familiar
Hora: 9:50 a. m. a 10:30 a. m.

Jueves abril 23

Seminario web

La importancia de las investigaciones y evaluaciones
A cargo de: Subdirección de Monitoreo y Evaluación
Hora: 9:10 a. m. a 9:50 a. m.

Análisis institucional en el marco de las violencias
A cargo de: Grupo de Análisis Institucional
Hora: 9:50 a. m. a 10:30 a. m.

Viernes abril 24

Seminario web

Escuchando la voz de los territorios y sus buenas prácticas
A cargo de: Regional Tolima - Regional Arauca
Hora: 9:10 a. m. a 9:50 a. m.

Comunidades de aprendizaje en el Bienestar Familiar
A cargo de: Subdirección General
Hora: 9:50 a. m. a 10:30 a. m.

Entérate

1 La Regional Guaviare participó en el Consejo Municipal de Política Social, donde se priorizaron acciones para la protección integral de la niñez y adolescencia, fortaleciendo la articulación para prevenir riesgos y garantizar derechos.

2 Fortalecemos el control social en centros zonales de Santander, impulsando la participación ciudadana y el trabajo articulado para avanzar en procesos más cercanos a la comunidad y al bienestar de la niñez y sus familias.

3 En la Regional Córdoba se vivió un encuentro que reafirmó la comunicación interna como eje que da sentido al trabajo del equipo y conecta con las personas, integrando el enfoque diferencial de derechos para enriquecer la forma en que nos comunicamos y nos relacionamos.

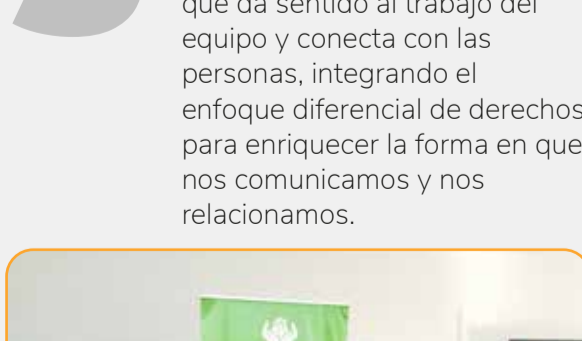
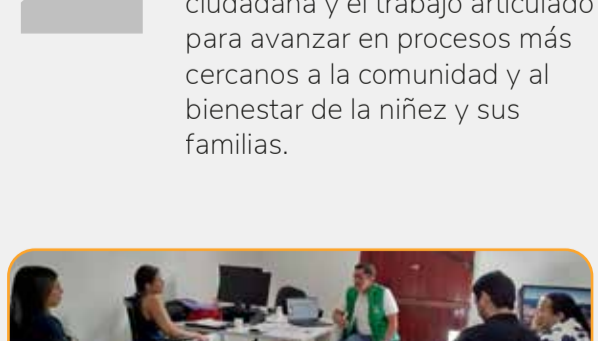

Nuestros canales

- Más aquí
- Intranet
- Boletín Vive Bienestar Familiar
- Al Día con Bienestar
- Canal interno de Whatsapp

Si tienes alguna opinión o comentario sobre la información que se divulga en el Boletín Vive ICBF, escríbenos al correo electrónico: ComunicacionInterna@icbf.gov.co

Clasificación de la información: PÚBLICA