

RESOLUCIÓN No. **1581** DE **12 ABR 2024**

"Por la cual se autoriza la baja del activo mediante ofrecimiento y transferencia a título gratuito a entidades públicas y/o por eliminación definitiva a través de gestores ambientales de los bienes que no son de utilidad para el normal funcionamiento de la entidad"

**EL DIRECTOR ADMINISTRATIVO DEL
INSTITUTO COLOMBIANO DE BIENESTAR FAMILIAR (ICBF)
CECILIA DE LA FUENTE DE LLERAS**

En uso de sus facultades legales, especialmente las conferidas en la Resolución 10148 de 2016, teniendo en cuenta lo establecido en la Guía para la Gestión de los Bienes en el ICBF, y

CONSIDERANDO

Que de conformidad con el artículo 269 de la Constitución Política, las entidades públicas y las autoridades correspondientes están obligadas a diseñar y aplicar según la naturaleza de sus funciones, métodos y procedimientos de control interno, y que, con fundamento, entre otros, en los principios de eficacia y economía establecidos en el artículo 209 de la Constitución Política, es necesario fortalecer el Control Interno sobre la propiedad, planta y equipo del Instituto;

Que el artículo 39 de la Ley 7ª de 1979 dispone que el patrimonio del ICBF está constituido, entre otros, por los bienes muebles e inmuebles que se le incorporaron en virtud de la Ley 75 de 1968, los adquiridos en ejercicio de actividades como persona jurídica independiente, los recibidos por donación y legado, los obtenidos por efecto de las vocaciones hereditarias y las declaratorias de bienes vacantes y mostrencos conforme a lo dispuesto por el artículo 66 de la Ley 75 de 1968;

Que el artículo 2.2.1.2.2.4.3. del Decreto 1082 de 2015 dispone "Enajenación de bienes muebles a título gratuito entre Entidades Estatales. Las Entidades Estatales deben hacer un inventario de los bienes muebles que no utilizan y ofrecerlos a título gratuito a las Entidades Estatales a través de un acto administrativo motivado que deben publicar en su página web".

Que mediante Resolución 8080 de 2016 se aprobó el Manual del Sistema Integrado de Gestión SIGE y se adoptó el modelo de operación por procesos del ICBF; por Resoluciones 11980 de 2019 y 6659 de 2020 se adoptó y modificó el modelo de Planeación y Sistema Integrado de Gestión del ICBF, y por Resolución 12068 de 2019 se integró y reglamentó el Comité Institucional de Gestión y Desempeño del ICBF.

1581

RESOLUCIÓN No. DE 12 ABR 2024

"Por la cual se autoriza la baja del activo mediante ofrecimiento y transferencia a título gratuito a entidades públicas y/o por eliminación definitiva a través de gestores ambientales de los bienes que no son de utilidad para el normal funcionamiento de la entidad"

Que el ICBF adoptó la Guía de Gestión de Bienes G2.SA versión 6 con la finalidad de desarrollar labores inherentes a la administración de los bienes muebles e inmuebles de su propiedad y de aquellos que reciba a cualquier otro título;

Que, de conformidad con lo establecido en los estándares de calidad exigidos por la Dirección de Planeación y Control de Gestión del ICBF, la Dirección Administrativa en sus macroprocesos cuenta con procedimientos internos y con la mencionada Guía Gestión de Bienes, en los cuales se señala el trámite a seguir para definir la destinación y eliminación de bienes muebles de su propiedad que no se requieran para su servicio.

Que mediante Resolución 10148 de 30 de septiembre de 2016 se delega en el Director Administrativo la facultad de autorizar la baja del activo de los bienes del Instituto Colombiano de Bienestar Familiar, que por su obsolescencia, inutilidad, expiración o cancelación de derechos se haya definido su venta o destinación diferente al uso institucional.

Que, a fecha 19 diciembre de 2023, se encontraron contabilizados ciento treinta y cuatro (134) bienes en definición de uso en la bodega 1022 de la Sede de la Dirección General cuyo costo histórico corresponde a veintisiete millones quinientos treinta y cuatro mil once pesos con ochenta y cinco centavos (\$27.534.011.85) Mcte, los cuales fueron trasladados de la bodega de bienes no explotados a la bodega de bienes en definición de uso, atendiendo lo señalado en los correos remitidos por la Subdirección de Recursos Tecnológicos los días 12 de julio, 21 de agosto y 8 de noviembre de 2023 en cumplimiento a las funciones señaladas en el artículo 22 numeral 8 del Decreto 987/2012, que determina que la adquisición, mantenimiento y distribución de hardware y software requerido por el ICBF está a cargo de la Dirección de Información y Tecnología.

Que, a fecha 19 de diciembre de 2023, se encontraron contabilizados ciento cincuenta y ocho bienes (158) bienes en la bodega bienes deteriorados 1644 de la Sede de la Dirección General cuyo costo histórico corresponde a cincuenta y cuatro millones quinientos cuarenta y ocho mil ciento siete pesos con ochenta y un centavos (\$ 54.548.107.81) Mcte, cada uno de los cuales cuenta con el respectivo concepto técnico emitido por la Mesa Informática de Soluciones en el cual se determina dicho estado.

Que, a fecha 19 de diciembre de 2023, se encontraron contabilizados cuatro (4) bienes en la bodega propiedad planta y equipo bienes deteriorados 9123, de la Sede de la Dirección General cuyo costo histórico es de seiscientos treinta y dos millones novecientos treinta y siete mil novecientos sesenta pesos con sesenta y nueve centavos (\$ 632.937.960.69) Mcte, con una depreciación de quinientos noventa y seis millones cuatrocientos veinticuatro mil



RESOLUCIÓN No. **1581** DE **12 ABR 2024**

"Por la cual se autoriza la baja del activo mediante ofrecimiento y transferencia a título gratuito a entidades públicas y/o por eliminación definitiva a través de gestores ambientales de los bienes que no son de utilidad para el normal funcionamiento de la entidad"

novecientos veintiocho pesos con setenta y nueve centavos (\$ 596,424,928.79) Mcte y un valor en libros de treinta y seis millones quinientos trece mil treinta y un pesos con noventa centavos (\$36,513,031.90) Mcte, cada uno de los cuales cuenta con el respectivo concepto técnico emitido por la Mesa Informática de Soluciones en el cual se determina dicho estado.

Que de acuerdo con lo establecido en el procedimiento P5.SA v2, los bienes objeto de baja definitiva de bienes muebles que trata la presente resolución han sido clasificados por grupos, de acuerdo con sus características y con su costo histórico como consta en el Acta de Inspección Ocular para bienes deteriorados, expedida el día 19 de diciembre del año 2023 por el Grupo de Almacén e Inventarios, según relaciones que hacen parte integral de la presente resolución, contenidas en ocho (8) folios.

Que el profesional ambiental de la Dirección Administrativa, Contratista Angie Marjorie Carranza Ibagón, teniendo en cuenta la normatividad ambiental, emitió concepto ambiental el día 19 de diciembre 2023, por medio del cual recomendó la reutilización y/o reciclaje de estos bienes muebles sujetos a baja definitiva, según sus características de peligrosidad.

Que el Director Administrativo el 20 de diciembre de 2023 suscribe la Certificación de Estado de los Bienes a que hace referencia esta providencia, haciendo constar que no son necesarios para el normal funcionamiento de la entidad, certificación soportada en el Acta de Inspección Ocular suscrita por Margarita Rosa Hernández Velandia, Coordinadora del Grupo Almacén e Inventarios, la cual hace parte de esta resolución.

Que en sesión del 22 de diciembre del año 2023, el Comité de Gestión de Bienes del ICBF acogió la recomendación efectuada por la Dirección Administrativa para autorizar la baja de ciento treinta y cuatro (134) bienes muebles clasificados en la bodega en definición de uso mediante el mecanismo de Transferencia a Título Gratuito entre Entidades de Estado, y la baja, mediante el mecanismo de Eliminación a través de Gestor Ambiental de ciento cincuenta y ocho (158) bienes muebles clasificados en la bodega de deteriorados y cuatro (4) bienes muebles, propiedad planta y equipo, que se encuentran registrados en los activos de la entidad y no son de utilidad para las funciones propias del instituto por encontrarse en alto grado de deterioro, clasificados así:



1581
RESOLUCIÓN No. DE 12 ABR 2024

"Por la cual se autoriza la baja del activo mediante ofrecimiento y transferencia a título gratuito a entidades públicas y/o por eliminación definitiva a través de gestores ambientales de los bienes que no son de utilidad para el normal funcionamiento de la entidad"

BODEGA DE BIENES DEFINICION DE USO		
PROPUESTA - TRANSFERENCIA A TITULO GRATUITO		
Descripcion	Cuenta de Placa	Suma de Costo Historico
Computador Portatil	10	7.796.047,35
Cpu	37	4.713.068,04
Impresora Laser	1	184.880,00
Monitor	26	533.383,00
Tablet	13	14.155.922,46
Teclado	47	150.711,00
TOTAL	134	27.534.011,85

BODEGA DE BIENES DETERIORADOS		
PROPUESTA - BAJA DE BIENES MUEBLES MEDIANTE MECANISMO DE ELIMINACION		
DESCRIPCION	CANTIDAD	COSTO HISTORICO
Access Point	1	880.000
Aire Acondicionado	1	2.000.000
Archivador de Madera	5	109.305
Archivador Metalico	1	28.485
Computador Portatil	27	18.757.928
Computador Todo en Uno	5	5.638.700
Cpu	8	1.530.880
Diadema dispositivo de audio y telefonico	3	146.124
Diadema para Telefono	1	8.932
Diadema Voyager	1	801.928
Horno Microondas	1	1.835.000
Impresora Laser	1	28.884
Impresora Multifuncional	4	12.994.054
Mesa para Computador	9	180.000
Monitor	7	687.397
Mouse Ergonomico	1	80.000
Refrigerador	1	3.138.889
Scanner	2	3.288.619
Silla Giratona	4	89.144
Silla Giratona Con Brazos	17	624.028
Silla Giratona Sin Brazos	2	51.216
Sofa	1	53.271
Switch	1	28.400
Switch de Puertos	2	1.228.920
Teclado	33	648.888
Teclado Inalambrico	1	3.485
Telefono IP	15	372.444
Video Beam	3	1.519.330
TOTAL BODEGA DETERIORADOS	158	54.548.108

RESOLUCIÓN No. 1581 DE 12 ABR 2024

"Por la cual se autoriza la baja del activo mediante ofrecimiento y transferencia a título gratuito a entidades públicas y/o por eliminación definitiva a través de gestores ambientales de los bienes que no son de utilidad para el normal funcionamiento de la entidad"

PPQ BODEGA DE BIENES DETERIORADOS				
PROPUESTA - BAJA DE BIENES MUEBLES MEDIANTE MECANISMO DE ELIMINACIÓN				
Placa	Descripción	Costo Histórico	Depreciación	Valor en Libros
7705274000018240	Servidor	15.697.987,80	14.913.089,41	784.898,39
87008	Archivador para Planos	12.483.372,08	8.974.089,81	5.489.302,47
319817	Servidor	339.274.193,55	322.310.483,87	16.963.709,68
7705274000027377	Equipo Appliance GB7007	255.502.427,28	252.227.305,90	13.275.121,38
TOTAL PPO BODEGA DE BIENES DETERIORADOS		632.937.960,69	596.424.928,79	36.513.031,90

En mérito de lo expuesto,

RESUELVE

ARTICULO PRIMERO: Autorizar el ofrecimiento y transferencia a título gratuito a otras entidades del Estado, de ciento treinta y cuatro (134) bienes en definición de uso descritos en el anexo uno (1) que hace parte integral del presente acto administrativo y cuyo costo histórico es de veintisiete millones quinientos treinta y cuatro mil once pesos con ochenta y cinco centavos (\$27.534.011.85) Mcte, de conformidad con lo señalado en la Guía de Gestión de Bienes. que corresponden a la siguiente agrupación.

BODEGA 1022 DEFINICIÓN EN USO		
203	EQUIPO PROCESAMIENTO DE DATOS HARDWARE	\$ 27,534,011.85
TOTAL, AGRUPACION		\$ 27,534,011.85

PARÁGRAFO: Autorizar la eliminación a través de Gestor Ambiental para su disposición final de los bienes mencionados en el presente artículo que no sean aceptados por otras entidades del Estado, después de agotar el procedimiento de ofrecimiento.

ARTICULO SEGUNDO: Autorizar la eliminación definitiva a través del gestor ambiental de ciento cincuenta y ocho bienes (158) bienes de la bodega bienes deteriorados 1644, relacionados en el anexo dos (2) que hace parte del presente acto administrativo cuyo costo histórico es de cincuenta y cuatro millones quinientos cuarenta y ocho mil ciento siete pesos con ochenta y un centavos (\$54.548.107.81) Mcte de conformidad con el Procedimiento Baja Definitiva de Bienes Muebles y la Guía de Gestión de Bienes, los cuales corresponden a las siguientes agrupaciones, así:

RESOLUCIÓN No. **1581** DE **12 ABR 2024**

"Por la cual se autoriza la baja del activo mediante ofrecimiento y transferencia a título gratuito a entidades públicas y/o por eliminación definitiva a través de gestores ambientales de los bienes que no son de utilidad para el normal funcionamiento de la entidad"

BODEGA 1644 - DETERIORADOS

203	EQUIPO PROCESAMIENTO DE DATOS HARDWARE	\$ 43,792,034.30
206	EQUIPO MAQUINA PARA COMEDOR Y COCINA	\$ 4,973,888.97
207	EQUIPOS ELEMENTOS Y MAQUINAS PARA COMUNICACIÓN	\$ 2,648,757.54
208	EQUIPOS Y MAQUINAS PARA PRODUCCIÓN Y MANTENIMIENTO	\$ 2,000,000.00
218	MOBILIARIO Y ENSERES	\$ 1,133,427.00
TOTAL, DE AGRUPACIONES		\$ 54,548,107.81

ARTICULO TERCERO: Autorizar la eliminación definitiva a través del gestor ambiental de cuatro (4) bienes en la bodega propiedad planta y equipo bienes deteriorados 9123 relacionados en el anexo tres (3) de la Sede de la Dirección General cuyo costo histórico es de seiscientos treinta y dos millones novecientos treinta y siete mil novecientos sesenta pesos con sesenta y nueve centavos (\$ 632,937,960.69) Mcte de conformidad con el Procedimiento Baja Definitiva de Bienes Muebles, y la Guía de Gestión de Bienes del ICBF. De acuerdo a la siguiente relación:

BODEGA 9123 PROPIEDAD PLANTA Y EQUIPO - DETERIORADOS

PLACA	DESCRIPCION	COSTO HISTORICO	DEPRECIACION	VALOR EN LIBROS
7705274000016240	Servidor	15,697,967.80	14,913,069.41	784,898.39
319617	Servidor	339,274,193.55	322,310,483.87	16,963,709.68
7705274000027377	Equipo Appliance GB7007	265,502,427.26	252,227,305.90	13,275,121.36
87008	Archivador para Planos	12,463,372.08	6,974,069.61	5,489,302.47
TOTAL, DE AGRUPACIONES 2-03 y 2-18		632,937,960.69	596,424,928.79	36,513,031.90

ARTICULO CUARTO: Autorizar la baja del activo de los bienes muebles relacionados en los artículos primero, segundo y tercero de la presente resolución.

ARTÍCULO QUINTO: Publicar el presente acto administrativo en la página web del Instituto Colombiano de Bienestar Familiar por el término de 30 días calendario, contados a partir del día siguiente de la fecha de su publicación, para conocimiento de las entidades del estado interesadas en recibir los bienes cuya transferencia ha sido autorizada.

RESOLUCIÓN No. 1581 DE 12 ABR 2024

"Por la cual se autoriza la baja del activo mediante ofrecimiento y transferencia a título gratuito a entidades públicas y/o por eliminación definitiva a través de gestores ambientales de los bienes que no son de utilidad para el normal funcionamiento de la entidad"

PARÁGRAFO: La Entidad Estatal interesada en adquirir estos bienes a título gratuito, debe manifestarlo por escrito dentro de los treinta (30) días calendario siguientes a la fecha de publicación del acto administrativo. En tal manifestación la entidad estatal debe señalar la necesidad funcional que pretende satisfacer con los bienes y las razones que justifican su solicitud, Si hay dos o más manifestaciones de interés de entidades estatales para el mismo bien, la entidad estatal que primero haya manifestado su interés tendrá preferencia.



ARTÍCULO SEXTO: Autorizar a la Coordinadora del Grupo de Almacén e Inventarios a realizar la entrega de los bienes deteriorados y en definición de uso, respecto de los cuales se ha autorizado la transferencia a título gratuito y/o la eliminación, a fin de que se realice la disposición final acorde con las normas vigentes dentro de los treinta (30) días calendario siguientes a la manifestación de interés, para lo cual se suscribirá un acta de entrega con el delegado de la entidad beneficiaria y con el gestor ambiental, en los casos en que proceda.

ARTÍCULO SÉPTIMO: La presente Resolución rige a partir de la fecha de su expedición.

COMUNIQUESE Y CÚMPLASE

Dada en 12 ABR 2024

JAVIER AUGUSTO MEDINA PARRA
Director Administrativo

Aprobó: Ana María Segura - Abogada Dirección Administrativa 
Revisó: Margarita Rosa Hernández Velandia, Coordinadora Grupo Almacén e Inventarios
Elaboró: Emma Teresa Niño López, Secretaria 

RESOLUCION No. 1588 de 12 ABR 2024

"Por la cual se autoriza la baja del activo mediante ofrecimiento y transferencia a título gratuito a entidades públicas y/o por eliminación definitiva a través de gestores ambientales de los bienes que no son de utilidad para el normal funcionamiento de la entidad"



ANEXO 1- 0101 SEDE NACIONAL

1022.01 BIENES EN DEFINICIÓN DE USO CORTE A 19-12-2023
51589284 MARGARITA ROSA HERNANDEZ VELANDIA



Item	Placa	Agrup	Descripción	Serie	Marca	Modelo	Costo Historico	Deprt.
1	7705274000019348	203	Computador Portatil	2CE3470JNR	HEWLETT PACKARD	ELITEBOOK REVOLVE 8	1.190.933,40	0,00
2	7705274000019351	203	Computador Portatil	2CE3470JRO	HEWLETT PACKARD	ELITEBOOK REVOLVE 8	2.591.182,26	0,00
3	87678	203	Computador Portatil	L33W55F	SIN	THINKPADT 60	478.110,00	0,00
4	96089	203	Computador Portatil	SCNU9290P6M	HEWLETT PACKARD	2140 NOTEBOOK PC	146.700,00	0,00
5	335892	203	Computador Portatil	18JNL52	DELL	INSPIRON 11-3148	162.309,80	0,00
6	335910	203	Computador Portatil	HLGNL52	DELL	INSPIRON 11-3148	162.309,80	0,00
7	7705274000016018	203	Computador Portatil	CNU3089VY9	HEWLETT PACKARD	ELITE BOOK -8470P	730.456,33	0,00
8	7705274000023440	203	Computador Portatil	5CG5443NN9	HEWLETT PACKARD	ELITEBOOK 840G2 NOT	1.364.721,83	0,00
9	7705274000019350	203	Computador Portatil	2CE3470JQ9	HEWLETT PACKARD	ELITEBOOK REVOLVE 8	833.653,43	0,00
10	334889	203	Computador Portatil	FJ02C32	DELL	NOTE BOOK INSPIRON	135.670,50	0,00
11	7705274000021493	203	Monitor	V3A1264	LENOVO	L174	2.250,00	0,00
12	7705274000014049	203	Monitor	ET73C00059SLO	BENQ		21.078,00	0,00
13	7705274000021550	203	Monitor	V3A2142	LENOVO	L174	2.250,00	0,00
14	7705274000016214	203	Monitor	CNC245FGZL	HEWLETT PACKARD	LV2011	19.651,00	0,00
15	7705274000013979	203	Monitor	ET63C03742SLO	BENQ	GL950A BLACK	21.078,00	0,00
16	7705274000018966	203	Monitor	CNC245PHGC	HEWLETT PACKARD	LV2011	19.651,00	0,00
17	7705274000022097	203	Monitor	V3A1157	LENOVO	L174	2.250,00	0,00
18	7705274000018960	203	Monitor	CNC251QQPQ	HEWLETT PACKARD	LV2011	19.651,00	0,00
19	7705274000021559	203	Monitor	V3C2959	LENOVO	L174	2.250,00	0,00
20	7705274000007215	203	Monitor	YC5RH9LZ506729	SAMSUNG	19" LCD	36.466,00	0,00
21	7705274000021651	203	Monitor	V3A1217	LENOVO	L174	2.250,00	0,00
22	7705274000003357	203	Monitor	YC5DH9LZ300296R	SIN	LCD 20" MOD. B2030N	36.466,00	0,00
23	7705274000020551	203	Monitor	SCNC741PCWM	HEWLETT PACKARD	L1706	37.645,00	0,00
24	7705274000021599	203	Monitor	V3A0571	LENOVO	L174	2.250,00	0,00
25	7705274000009363	203	Monitor	ETF8B02782SLO	BENQ	L2WLB	29.020,00	0,00
26	96422	203	Monitor	911UXGL4F367	LG	LG LCD 18.5"	37.120,00	0,00
27	7705274000027390	203	Monitor	V3H6783	LENOVO	L174	2.250,00	0,00
28	7705274000021508	203	Monitor	V3C1778	LENOVO	L174	2.250,00	0,00
29	184152	203	Monitor	S3CQ10119CW	HEWLETT PACKARD		29.587,00	0,00
30	7705274000009261	203	Monitor	SCNC741PF6J	HEWLETT PACKARD	L1706	37.645,00	0,00
31	7705274000009438	203	Monitor	SCNC952PJ9M	HEWLETT PACKARD	MOD.LE 1851W	44.859,00	0,00

1582 12 ABR 2024

Item	Placa	Agrup	Descripcion	Serie	Marca	Modelo	Costo Historico	Depr.
32	7705274000015415	203	Monitor	ETRTG03198S10	BEHQ	GL950A BLACK	21,078.00	0.00
33	7705274000024823	203	Monitor	V3A1177	LENOVO	L174	2,250.00	0.00
34	7705274000015738	203	Monitor	ET33C00315S10	BEHQ		34,290.00	0.00
35	90404	203	Monitor	SCNCG741PF83	HEWLETT PACKARD	L1706	37,645.00	0.00
36	7705274000003472	203	Monitor	CNCO33003B	HEWLETT PACKARD		30,203.00	0.00
37	7705274000024456	203	Cpu	MJLK833	LENOVO	7303-BD8	12,300.00	0.00
38	7705274000018853	203	Cpu	MXL3030529	HEWLETT PACKARD	PRO-6300	107,425.00	0.00
39	7705274000024085	203	Cpu	MJLK926	LENOVO	7303-BD8	12,300.00	0.00
40	7705274000018805	203	Cpu	MXL30302FN	HEWLETT PACKARD	PRO-6300	107,425.00	0.00
41	7705274000016886	203	Cpu	MXL0420ZQS	HEWLETT PACKARD	PRO 6000	165,107.00	0.00
42	184112	203	Cpu	SMXL1181NNJ	HEWLETT PACKARD		161,742.00	0.00
43	7705274000018889	203	Cpu	MXL303024J	HEWLETT PACKARD	PRO-6300	107,425.00	0.00
44	7705274000009905	203	Cpu	SMXJ7490G2P	HEWLETT PACKARD	DC 5750	205,795.00	0.00
45	7705274000024209	203	Cpu	MJLL879	LENOVO	7303-BD8	12,300.00	0.00
46	7705274000003394	203	Cpu	MXL0420ZRZ	HEWLETT PACKARD	PRO 6000	165,107.00	0.00
47	7705274000024398	203	Cpu	MJ65707	LENOVO	7303-BD8	12,300.00	0.00
48	7705274000024021	203	Cpu	MJLL749	LENOVO	7303-BD8	12,300.00	0.00
49	7705274000024023	203	Cpu	MJ65776	LENOVO	7303-BD8	12,300.00	0.00
50	7705274000009415	203	Cpu	SMXL1181NQM	HEWLETT PACKARD		161,742.00	0.00
51	7705274000018741	203	Cpu	MXL3030527	HEWLETT PACKARD	PRO-6300	107,425.00	0.00
52	7705274000009430	203	Cpu	SMXL1181P86	HEWLETT PACKARD		161,742.00	0.00
53	7705274000027454	203	Cpu	MJLK652	LENOVO	7303-BD8	12,300.00	0.00
54	7705274000007137	203	Cpu	SMXJ95103CC	HEWLETT PACKARD	COMPA 600 PRO SFF E	185,550.00	0.00
55	7705274000024465	203	Cpu	MJLL969	LENOVO	7303-BD8	12,300.00	0.00
56	7705274000004218	203	Cpu	SMXJ74908P2	HEWLETT PACKARD	DC 5750	205,795.00	0.00
57	7705274000024164	203	Cpu	MJLK306	LENOVO	7303-BD8	12,300.00	0.00
58	7705274000024116	203	Cpu	MJ60834	LENOVO	7303-BD8	12,300.00	0.00
59	7705274000024454	203	Cpu	MJLK752	LENOVO	7303-BD8	12,300.00	0.00
60	7705274000009822	203	Cpu	SMXL1181NPC	HEWLETT PACKARD		161,742.00	0.00
61	7705274000015832	203	Cpu	MXL23315HK	COMPAQ	REF-HP 6300	159,226.00	0.00
62	7705274000011381	203	Cpu	SMXJ7490917	HEWLETT PACKARD	DC 5750	205,795.00	0.00
63	7705274000018875	203	Cpu	MXL30302B6	HEWLETT PACKARD	PRO-6300	107,425.00	0.00
64	7705274000009260	203	Cpu	SMXJ75004K2	HEWLETT PACKARD	DC 5750	205,795.00	0.00
65	184116	203	Cpu	SMXL1181P84	HEWLETT PACKARD		161,742.00	0.00
66	7705274000024260	203	Cpu	MJLM050	LENOVO	7303-BD8	12,300.00	0.00
67	7705274000024464	203	Cpu	MJLL781	LENOVO	7303-BD8	12,300.00	0.00
68	7705274000018887	203	Cpu	MXL30302B1	HEWLETT PACKARD	PRO-6300	107,425.00	0.00
69	7705274000024302	203	Cpu	MJPZC05	LENOVO	7303-BD8	12,300.00	0.00
70	7705274000024466	203	Cpu	MJKCM17	LENOVO	7303-BD8	12,300.00	0.00

1582 12 ABR 2024

Item	Placa	Agrup	Descripcion	Serie	Marca	Modelo	Costo Historico	Depr.
71	7705274000015902	203	Cpu	MXL23717K9	COMPAQ	HP 6300	769,150,19	0,00
72	7705274000015924	203	Cpu	MXL23717KC	COMPAQ	HP 6300	795,687,85	0,00
73	7705274000024397	203	Cpu	MJKCL78	LENOVO	7303-BD8	12,300,00	0,00
74	7705274000026148	203	Teclado	WE150WJ14381	GENIUS	USB KB-110X	1,895,00	0,00
75	91128	203	Teclado	BC3720CVBV40ZU	HEWLETT PACKARD		7,530,00	0,00
76	7705274000019960	203	Teclado	BDMHE0CHH5G2D2	HEWLETT PACKARD		2,200,00	0,00
77	7705274000024876	203	Teclado	704128	LENOVO		450,00	0,00
78	7705274000014479	203	Teclado	WE2792006173	GENIUS	USB	1,959,00	0,00
79	7705274000019830	203	Teclado	BDMHE0CHH5H8MO	HEWLETT PACKARD		2,200,00	0,00
80	322983	203	Teclado	7009012003147	OMEGA	266413SB	2,139,00	0,00
81	7705274000018349	203	Teclado	WE130WG34492	GENIUS	USB	1,893,00	0,00
82	7705274000009904	203	Teclado	BC3720CVBV41T1	HEWLETT PACKARD		7,530,00	0,00
83	7705274000021231	203	Teclado	711844	LENOVO		450,00	0,00
84	7705274000019628	203	Teclado	BDMHE0CVB5I3TK	HEWLETT PACKARD		2,200,00	0,00
85	7705274000004145	203	Teclado	BC3720CVBV439U	HEWLETT PACKARD		7,530,00	0,00
86	7705274000018344	203	Teclado	WE130WG34487	GENIUS	USB	1,893,00	0,00
87	7705274000021203	203	Teclado	704015	LENOVO		450,00	0,00
88	7705274000021056	203	Teclado	659956	LENOVO		450,00	0,00
89	7705274000019678	203	Teclado	BDMHE0CVB5I3TZ	HEWLETT PACKARD		2,200,00	0,00
90	7705274000006644	203	Teclado	BC2AAOCVBV348S	HEWLETT PACKARD		8,724,00	0,00
91	7705274000019582	203	Teclado	BDMHE0CVB5I42X	HEWLETT PACKARD		2,200,00	0,00
92	7705274000003504	203	Teclado	BAUHROIVBZCE1B	HEWLETT PACKARD	USB	6,041,00	0,00
93	7705274000021018	203	Teclado	704607	LENOVO		450,00	0,00
94	7705274000018826	203	Teclado	BDALCONVB3NACJ	HEWLETT PACKARD	KU-0316	3,930,00	0,00
95	7705274000018816	203	Teclado	BDALCONVB3N8JS	HEWLETT PACKARD	KU-0316	3,930,00	0,00
96	7705274000027341	203	Teclado	BDMHE0C5Y6CHN7	HEWLETT PACKARD	KU-1156	1,000,00	0,00
97	7705274000027802	203	Teclado	XP149S829024	GENIUS	KB-110X USB	3,480,00	0,00
98	7705274000020550	203	Teclado	BC3720CVBV43FC	HEWLETT PACKARD		7,530,00	0,00
99	7705274000021052	203	Teclado	704419	LENOVO		450,00	0,00
100	7705274000021192	203	Teclado	710739	LENOVO		450,00	0,00
101	7705274000026147	203	Teclado	WE150WJ14338	GENIUS	USB KB-110X	1,895,00	0,00
102	7705274000008550	203	Teclado	WE150WJ13971	GENIUS	USB KB-110X	1,895,00	0,00
103	7705274000021204	203	Teclado	604667	LENOVO		450,00	0,00
104	7705274000015915	203	Teclado	BAUHR0MVB3B6PC	HEWLETT PACKARD	USB	5,826,00	0,00
105	7705274000021127	203	Teclado	710003	LENOVO		450,00	0,00
106	7705274000008372	203	Teclado	WE150WJ14328	GENIUS	USB KB-110X	1,895,00	0,00
107	7705274000019528	203	Teclado	BDMHE0CVB5I0LV	HEWLETT PACKARD		2,200,00	0,00
108	7705274000019620	203	Teclado	BDMHE0CVB5I0KD	HEWLETT PACKARD		2,200,00	0,00
109	7705274000007278	203	Teclado	BC3720CVBV409P	HEWLETT PACKARD		7,530,00	0,00

1581
12 ABR 2024

Item	Placa	Agrup	Descripcion	Serie	Marca	Modelo	Costo Historico	Depr.
110	7705274000019974	203	Teclado	BDMHE0CVB5I4TD	HEWLETT PACKARD		2,200.00	0.00
111	7705274000027855	203	Teclado	XP149S827103	GENIUS	KB-110X USB	3,480.00	0.00
112	7705274000027888	203	Teclado	XP149S828674	GENIUS	KB-110X USB	3,480.00	0.00
113	332599	203	Teclado	(21)6018007003671	SIN	USB MULTIMEDIA	21,387.00	0.00
114	7705274000019922	203	Teclado	BDMHE0CHH5H8NZ	HEWLETT PACKARD		2,200.00	0.00
115	7705274000014321	203	Teclado	WE2692066809	GENIUS	USB	1,959.00	0.00
116	7705274000019662	203	Teclado	BDMHE0CVB5I110	HEWLETT PACKARD		2,200.00	0.00
117	7705274000021367	203	Teclado	0712766C	LENOVO		450.00	0.00
118	7705274000021368	203	Teclado	704894	LENOVO		450.00	0.00
119	7705274000018760	203	Teclado	BDALCONVB3N6LK	HEWLETT PACKARD	KU-0316	3,930.00	0.00
120	7705274000027926	203	Teclado	XP149S828880	GENIUS	KB-110X USB	3,480.00	0.00
121	434844	203	Tablet	R52GA0SD2ML	SAMSUNG	MODELO SM - P555M; C	1,594,600.02	0.00
122	770527400008212	203	Tablet	R52GB0WXMKH	SAMSUNG	GALAXY TAB S2	1,115,472.15	0.00
123	770527400008210	203	Tablet	R52GB0WXM0K	SAMSUNG	GALAXY TAB S2	1,115,472.15	0.00
124	770527400008214	203	Tablet	R52GB0V5GLT	SAMSUNG	GALAXY TAB S2	1,115,472.15	0.00
125	770527400008201	203	Tablet	R52GB0V5EET	SAMSUNG	GALAXY TAB S2	1,115,472.15	0.00
126	770527400008215	203	Tablet	R52GB0WXMMPD	SAMSUNG	GALAXY TAB S2	1,115,472.15	0.00
127	770527400008207	203	Tablet	R52GB0WXL YF	SAMSUNG	GALAXY TAB S2	1,056,361.66	0.00
128	770527400008199	203	Tablet	R52GB0V5N6W	SAMSUNG	GALAXY TAB S2	1,115,472.15	0.00
129	770527400008208	203	Tablet	R52GB0V619H	SAMSUNG	GALAXY TAB S2	1,088,777.09	0.00
130	770527400008202	203	Tablet	R52GB0V5MGT	SAMSUNG	GALAXY TAB S2	1,088,777.09	0.00
131	288622	203	Tablet	R52GB0V5K3H	SAMSUNG	GALAXY TAB S2	117,611.00	0.00
132	289446	203	Tablet	353422070494462	SAMSUNG	GALAXY TAB S2 8.0	1,315,685.00	0.00
133	411533	203	Tablet	R52GB0V5YFP	SAMSUNG	353422070493498	1,201,277.70	0.00
134	7705274000007728	203	Impresora Laser	CNRXR49513	HEWLETT PACKARD	4250DTN	184,880.00	0.00
TOTAL BODEGA 1022 DEFINICION DE USO							27,534,014.85	0.00

RESOLUCION No. 1581 de 12 ABR 2024

"Por la cual se autoriza la baja del activo mediante ofrecimiento y transferencia a título gratuito a entidades públicas y/o por eliminación definitiva a través de gestores ambientales de los bienes que no son de utilidad para el normal funcionamiento de la entidad"



ANEXO 2 -0101 SEDE NACIONAL
1644.01 BODEGA DE BIENES DETERIORADOS CORTE A. 19/12/2023
51589284 MARGARITA ROSA HERNANDEZ VELANDIA



ITEM	PLACA	COD.	ELEMENTO	SERIE	MARCA	MODELO	COSTO HIST.	DEPR.
1	460398	203	Switch	A04458M074210048A	ALLIED	9934T-EMC-20	26.400,00	0,00
2	464852	203	Access Point	CN46DWY01H	HEWLETT PACKARD	MSM430	880.000,00	0,00
3	327477	203	Computador Portatil	5CG7451PN1	HEWLETT PACKARD	ELITEBOOK 745	3.411.593,05	0,00
4	7705274000023438	203	Computador Portatil	5CG5443T5S	HEWLETT PACKARD	ELITEBOOK 840G2 NOTEBOOK	1.364.721,83	0,00
5	7705274000016105	203	Computador Portatil	CNU308B9Q1	HEWLETT PACKARD	ELITE BOOK -8470P	162.524,00	0,00
6	7705274000016158	203	Computador Portatil	CNU308B9YZ	HEWLETT PACKARD	ELITE BOOK -8470P	199.543,68	0,00
7	7705274000018102	203	Computador Portatil	2CE4020TKG	HEWLETT PACKARD	TABLET REVOLVE 810 WIN 8	1.190.933,40	0,00
8	7705274000016087	203	Computador Portatil	CNU308B9Z7	HEWLETT PACKARD	ELITE BOOK -8470P	240.174,75	0,00
9	7705274000016140	203	Computador Portatil	CNU308B9YS	HEWLETT PACKARD	ELITE BOOK -8470P	261.844,65	0,00
10	7705274000016117	203	Computador Portatil	CNU308B9LF	HEWLETT PACKARD	ELITE BOOK -8470P	193.223,29	0,00
11	7705274000014837	203	Computador Portatil	CNU2331C3Y	HEWLETT PACKARD	NULL	226.117,00	0,00
12	7705274000022093	203	Computador Portatil	MP-05ZS8P14I07	LENOVO	MOD. 20GD0094LS	1.357.977,70	0,00
13	7705274000018103	203	Computador Portatil	2CE4020TJK	HEWLETT PACKARD	TABLET REVOLVE 810 WIN 8	1.275.742,28	0,00
14	7705274000019399	203	Computador Portatil	2CE3470JPK	HEWLETT PACKARD	ELITEBOOK REVOLVE 810	743.431,20	0,00
15	327427	203	Computador Portatil	5CG7442XVB	HEWLETT PACKARD	ELITEBOOK 745	341.159,00	0,00
16	7705274000016065	203	Computador Portatil	CNU308B9XR	HEWLETT PACKARD	ELITE BOOK -8470P	162.524,00	0,00
17	7705274000023444	203	Computador Portatil	5CG5443Q52	HEWLETT PACKARD	ELITEBOOK 840G2 NOTEBOOK	1.364.721,83	0,00
18	181316	203	Computador Portatil	Z9048372R	TOSHIBA	U505-SP3018	189.236,00	0,00
19	334879	203	Computador Portatil	F8LG812	DELL	NOTE BOOK INSPIRON 3442	135.670,50	0,00
20	334885	203	Computador Portatil	12LG812	DELL	NOTE BOOK INSPIRON 3442	135.670,50	0,00
21	334896	203	Computador Portatil	DKHNL52	DELL	INSPIRON 11-3148	162.309,80	0,00
22	326465	203	Computador Portatil	PF0B9MMD	LENOVO	80KY	1.699.467,00	0,00
23	326492	203	Computador Portatil	E9N0CX03146436F	SIN	ASUS X451C	519.784,00	0,00
24	7705274000009300	203	Computador Portatil	CNF1130N66	HEWLETT PACKARD	4320S I3-380M 2GB/500 2 GB S	223.515,00	0,00
25	7705274000016233	203	Computador Portatil	CNU308B9LB	HEWLETT PACKARD	ELITE BOOK -8470P	162.524,00	0,00
26	91147	203	Computador Portatil	SMXL74903VS	HEWLETT PACKARD		415.819,00	0,00
27	7705274000019344	203	Computador Portatil	CNU349BKV8	HEWLETT PACKARD	ELITEBOOK 8470P	355.390,57	0,00
28	7705274000009304	203	Computador Portatil	7B412688Q	TOSHIBA	MOD.C645 -SP4140L	100.000,00	0,00
29	335862	203	Computador Portatil	DJHNL52	DELL	INSPIRON 11-3148	162.309,80	0,00
30	7705274000026758	203	Monitor	407NDFV1K107	LG	23MP65HQ	45.368,00	0,00
31	7705274000020726	203	Monitor	SCNC741PDW3	HEWLETT PACKARD	L1706	37.645,00	0,00
32	7705274000018997	203	Monitor	CNC242P90G	HEWLETT PACKARD	LV2011	19.651,00	0,00
33	7705274000026515	203	Monitor	409NDHBCLO81	LG	22MP65HQ-P	45.368,00	0,00

92

1581
12 ABR 2024

ITEM	PLACA	COD.	ELEMENTO	SERIE	MARCA	MODELO	COSTO HIST.	DEPR.
34	7705274000015851	203	Monitor	CNC232838C	HEWLETT PACKARD	REF-LA2006X LED	29.127,00	0,00
35	418229	203	Monitor	MSYK1VA001193	SIN	ERGONOMICO	445.236,00	0,00
36	312223	203	Monitor	CNC63616QR	HEWLETT PACKARD	K7X27AA	65.000,00	0,00
37	7705274000020727	203	Cpu	SMXJ74908V1	HEWLETT PACKARD	DC 5750	205.795,00	0,00
38	7705274000024036	203	Cpu	MJLK268	LENOVO	7303-BD8	12.300,00	0,00
39	7705274000015916	203	Cpu	MXL23717K1	COMPAG	HP 6300	769.150,19	0,00
40	7705274000007338	203	Cpu	SMXJ750043N	HEWLETT PACKARD	DC 5750	205.795,00	0,00
41	7705274000027413	203	Cpu	MJLK122	LENOVO	7303-BD8	12.300,00	0,00
42	7705274000024408	203	Cpu	MJLL730	LENOVO	7303-BD8	12.300,00	0,00
43	7705274000020552	203	Cpu	SMXJ7490990	HEWLETT PACKARD	DC 5750	205.795,00	0,00
44	7705274000018759	203	Cpu	MXL303027H	HEWLETT PACKARD	PRO-6300	107.425,00	0,00
45	7705274000012390	203	Scanner	SGZ7SO12B7	HEWLETT PACKARD	SJ 8500	618.810,00	0,00
46	418399	203	Scanner	A2IDC07176	FUJITSU	FI-7280	2.669.708,57	0,00
47	322514	203	Teclado	(21)7009012000810	OMEGA	266413SB	21.387,00	0,00
48	7705274000027942	203	Teclado	XP149S828863	GENIUS	KB-110X USB	3.480,00	0,00
49	7705274000027974	203	Teclado	XP149S830700	GENIUS	KB-110X USB	3.480,00	0,00
50	7705274000019584	203	Teclado	BDMHE0CHH5H8LW	HEWLETT PACKARD		2.200,00	0,00
51	7705274000027887	203	Teclado	XP149S828675	GENIUS	KB-110X USB	3.480,00	0,00
52	348308	203	Teclado	2018USB942	SIN		21.189,00	0,00
53	399558	203	Teclado	9004008003359	OMEGA	KB-2000	16.894,00	0,00
54	7705274000018910	203	Teclado	BDALCONVB3N4OY	HEWLETT PACKARD	KU-0316	3.930,00	0,00
55	338430	203	Teclado	01USB768	SIN	USB	21.189,00	0,00
56	338574	203	Teclado	01USB912	SIN	USB	21.189,00	0,00
57	402383	203	Teclado	943048593	LENOVO		60.437,11	0,00
58	402393	203	Teclado	943049009	LENOVO		60.437,11	0,00
59	435286	203	Teclado	19M2C08206	KEY BOARD NK	TJ-818 BLACK ANTELOPE	28.991,97	0,00
60	460870	203	Teclado	(21)0009007008474	OMEGA	USB AJUSTABLE	32.143,82	0,00
61	460964	203	Teclado	(21)0009007000038	OMEGA	USB AJUSTABLE	32.143,82	0,00
62	7705274000020725	203	Teclado	BC3720BVBUC9XZ	HEWLETT PACKARD		7.530,00	0,00
63	7705274000027804	203	Teclado	XP149S829026	GENIUS	KB-110X USB	3.480,00	0,00
64	7705274000021195	203	Teclado	704955	LENOVO		450,00	0,00
65	332707	203	Teclado	(21)6018007003692	SIN	USB MULTIMEDIA	21.387,00	0,00
66	332810	203	Teclado	(21)6018007003647	SIN	USB MULTIMEDIA	21.387,00	0,00
67	332813	203	Teclado	(21)6018007003650	SIN	USB MULTIMEDIA	21.387,00	0,00
68	332815	203	Teclado	(21)6018007003652	SIN	USB MULTIMEDIA	21.387,00	0,00
69	334804	203	Teclado	CNOF2JV2LO30081H0G5L	DELL		40.000,00	0,00
70	334815	203	Teclado	CNOF2JV2LO30081H0G5T	DELL		40.000,00	0,00
71	437303	203	Teclado	21E108168	SIN	USB UNIVERSAL GENERICO	28.991,97	0,00
72	322601	203	Teclado	(21)7009012007032	OMEGA	266413SB	21.387,00	0,00
73	324460	203	Teclado	CNOF2JV2LO3007AJ0MAW	DELL		55.930,00	0,00
74	7705274000009247	203	Teclado	CNOW73827161666P10OU	DELL		3.480,00	0,00

1581 12 ABR 2024

ITEM	PLACA	COD.	ELEMENTO	SERIE	MARCA	MODELO	COSTO HIST.	DEPR.
75	7705274000019546	203	Teclado	BDMHE0CVB5I4L9	HEWLETT PACKARD		2.200,00	0,00
76	7705274000019526	203	Teclado	BDMHE0CVB5I28E	HEWLETT PACKARD		2.200,00	0,00
77	7705274000024851	203	Teclado	710652	LENOVO		450,00	0,00
78	7705274000006353	203	Teclado	CNOW73827161666POSMD	DELL		3.480,00	0,00
79	348379	203	Teclado	2018USB1013	SIN		21.189,00	0,00
80	7705274000009907	203	Switch de Puertos	SCN08DVMW07P	HEWLETT PACKARD	HP E4210-24G	361.920,00	0,00
81	7705274000006923	203	Switch de Puertos	FOC0903X2VN	SIN		865.000,00	0,00
82	7705274000026008	203	Teclado Inalambrico	XP158S402387	GENIUS	KB-800X, MOUSE	3.485,00	0,00
83	7705274000019485	203	Computador Todo en	MXL3422KMD	HEWLETT PACKARD	ELITEONE 800 G1	658.795,27	0,00
84	7705274000019945	203	Computador Todo en	MXL34718TT	HEWLETT PACKARD	ELITEONE 800 G1	493.497,58	0,00
85	7705274000019553	203	Computador Todo en	MXL34717LR	HEWLETT PACKARD	ELITEONE 800 G1	465.947,97	0,00
86	316082	203	Computador Todo en	S1AVC81	SIN	LENOVO SINGAPORE	3.554.511,09	0,00
87	7705274000019571	203	Computador Todo en	MXL34717DY	HEWLETT PACKARD	ELITEONE 800 G1	465.947,97	0,00
88	418196	203	Mouse Ergonomico	800600700105	SIN		80.000,00	0,00
89	7705274000009827	203	Impresora Laser	VNB3B29185	HEWLETT PACKARD	P1006	28.884,00	0,00
90	338954	203	Impresora Multifuncion	AK76042922B0	OKI	OKI DATA MC 780	6.608.333,33	0,00
91	77052740000023454	203	Impresora Multifuncion	S701566LMORNTY	LEXMARK	MOD. MX410/355S701	2.745.786,00	0,00
92	325729	203	Impresora Multifuncion	AK68014419B0	OKI	MPS5502MB MONO PR	2.861.263,09	0,00
93	7705274000019434	203	Impresora Multifuncion	MXDCFH1MH	HEWLETT PACKARD	LASER JET 500 MFPM 525F	778.671,61	0,00
94	410022	206	Horno Microondas	6H49220374	PANASONIC	MOD. N E-1054F	1.835.000,00	0,00
95	7705274000027380	206	Refrigerador	06FF43BF500005R	SAMSUNG	MOD. RF34H9950S4	3.138.888,97	0,00
96	7705274000012353	207	Video Beam	PTPF181508L	EPSON	11550258	864.543,29	0,00
97	7705274000012905	207	Video Beam	MASF9Y0373L	EPSON	MOD.H309A	333.935,00	0,00
98	7705274000009913	207	Video Beam	MASF9YJ208L	EPSON	VIDEO PROJECTOR S8+ 2500	320.851,67	0,00
99	7705274000008475	207	Diadema para Telefono	1598	SIN	USB CLEAR	8.932,00	0,00
100	7705274000013132	207	Telefono IP	2B2115B2400065	NEC	ITL-6DE-1	28.173,00	0,00
101	7705274000013133	207	Telefono IP	2B2115B2400059	NEC	ITL-6DE-1	28.173,00	0,00
102	7705274000013316	207	Telefono IP	2B2115B2500465	NEC	ITL-6DE-1	28.173,00	0,00
103	7705274000013168	207	Telefono IP	2B2115B2400698	NEC	ITL-6DE-1	28.173,00	0,00
104	7705274000013409	207	Telefono IP	2B2115B2400269	NEC	ITL-6DE-1	28.173,00	0,00
105	7705274000013378	207	Telefono IP	2B2115B2400680	NEC	ITL-6DE-1	28.173,00	0,00
106	7705274000013249	207	Telefono IP	2B2115B2500398	NEC	ITL-6DE-1	28.173,00	0,00
107	7705274000013074	207	Telefono IP	2B2115B2400133	NEC	ITL-6DE-1	28.173,00	0,00
108	7705274000013205	207	Telefono IP	2B2115B2500415	NEC	ITL-6DE-1	28.173,00	0,00
109	7705274000013145	207	Telefono IP	2B2115B2400033	NEC	ITL-6DE-1	28.173,00	0,00
110	7705274000013310	207	Telefono IP	2B2115B2500478	NEC	ITL-6DE-1	28.173,00	0,00
111	7705274000013601	207	Telefono IP	S100056728	NEC	DTH-11-BK(780034)	3.096,00	0,00
112	7705274000015302	207	Telefono IP	S100055785	NEC	DTH-11	3.099,00	0,00
113	7705274000013167	207	Telefono IP	2B2115B2400151	NEC	ITL-6DE-1	28.173,00	0,00
114	7705274000013492	207	Telefono IP	2B2115B2400681	NEC	ITL-6DE-1	28.173,00	0,00
115	414739	207	Diadema dispositivo d	CNF0377PYU	ESENSES	MH5700	53.755,00	0,00

21

1592 12 ABR 2024

ITEM	PLACA	COD.	ELEMENTO	SERIE	MARCA	MODELO	COSTO HIST.	DEPR.
116	7705274000015103	207	Diadema dispositivo d	AI8453-OL5183	NEC	HW251/DA 40	53.755,00	0,00
117	7705274000012627	207	Diadema dispositivo d	AQ5404-OL3903	PLANTRONICS	HW251	38.614,00	0,00
118	7705274000014884	207	Diadema Voyager	DUU271	PLANTRONICS	500A	601.927,58	0,00
119	449999	208	Aire Acondicionado	10-1103/CO103A	CANATAL	MOD.6AD05WEBHGX	2.000.000,00	0,00
120	7705274000003893	218	Archivador de Madera		SIN		31.894,00	0,00
121	88280	218	Archivador de Madera		SIN		19.500,00	0,00
122	84291	218	Archivador de Madera		SIN		18.443,00	0,00
123	88278	218	Archivador de Madera		SIN		19.500,00	0,00
124	7705274000004134	218	Archivador de Madera		SIN		19.968,00	0,00
125	86797	218	Archivador Metalico		SIN		26.465,00	0,00
126	90229	218	Silla Giratoria		SIN		30.160,00	0,00
127	7705274000023164	218	Silla Giratoria	NULL	SIN	NULL	15.068,00	0,00
128	7705274000007366	218	Silla Giratoria		SIN		21.101,00	0,00
129	7705274000004859	218	Silla Giratoria		SIN		22.815,00	0,00
130	298102	218	Sofa	CUERO NEGRO	SIN	PATAS DE ALUMINIO	53.271,00	0,00
131	7705274000011560	218	Silla Giratoria Con Bra		DUCON	NULL	42.616,00	0,00
132	7705274000023180	218	Silla Giratoria Con Bra	NULL	SIN	NULL	15.068,00	0,00
133	7705274000006729	218	Silla Giratoria Con Bra		SOLINOFF	TAPIZADA EN PAÑO	35.533,00	0,00
134	7705274000009741	218	Silla Giratoria Con Bra	NULL	SOLINOFF	NULL	14.000,00	0,00
135	7705274000011676	218	Silla Giratoria Con Bra		DUCON		42.616,00	0,00
136	7705274000010851	218	Silla Giratoria Con Bra	NULL	SIN	PAÑO NEGRO	14.312,00	0,00
137	7705274000010844	218	Silla Giratoria Con Bra	NULL	SIN	PAÑO NEGRO	14.312,00	0,00
138	7705274000019099	218	Silla Giratoria Con Bra		SIN		15.068,00	0,00
139	7705274000012719	218	Silla Giratoria Con Bra	NULL	DUCON	OPERATIVO	42.616,00	0,00
140	7705274000008747	218	Silla Giratoria Con Bra		SIN	NEGRO	14.312,00	0,00
141	7705274000011774	218	Silla Giratoria Con Bra		DUCON	EJECUTIVA	49.184,00	0,00
142	7705274000007247	218	Silla Giratoria Con Bra		DUCON		42.616,00	0,00
143	7705274000010650	218	Silla Giratoria Con Bra	NULL	SOLINOFF	NULL	35.533,00	0,00
144	173744	218	Silla Giratoria Con Bra		SOLINOFF		42.616,00	0,00
145	440950	218	Silla Giratoria Con Bra	ESPALDAR MALLA	SIN	PAÑO NEGRO	175.000,00	0,00
146	7705274000010806	218	Silla Giratoria Con Bra	NULL	SIN	PAÑO NEGRO	14.312,00	0,00
147	7705274000008749	218	Silla Giratoria Con Bra	NULL	SIN	NEGRO	14.312,00	0,00
148	297140	218	Silla Giratoria Sin Braz		SIN	OPERATIVO	25.608,00	0,00
149	459185	218	Silla Giratoria Sin Braz		SIN	PAÑO AZUL	25.608,00	0,00
150	7705274000009743	218	Mesa para Computad	NULL	SOLINOFF	NULL	20.000,00	0,00
151	7705274000009744	218	Mesa para Computad	NULL	SOLINOFF	NULL	20.000,00	0,00
152	7705274000009751	218	Mesa para Computad	NULL	SOLINOFF	NULL	20.000,00	0,00
153	7705274000009755	218	Mesa para Computad	NULL	SOLINOFF	NULL	20.000,00	0,00
154	7705274000009756	218	Mesa para Computad	NULL	SOLINOFF	NULL	20.000,00	0,00
155	7705274000009760	218	Mesa para Computad	NULL	SOLINOFF	NULL	20.000,00	0,00
156	7705274000009774	218	Mesa para Computad	NULL	SOLINOFF	NULL	20.000,00	0,00

1583 12 ABR 2024

ITEM	PLACA	COD.	ELEMENTO	SERIE	MARCA	MODELO	COSTO HIST.	DEPR.
157	7705274000009761	218	Mesa para Computad	NULL	SOLINOFF	NULL	20.000,00	0,00
158	7705274000009775	218	Mesa para Computad	NULL	SOLINOFF	NULL	20.000,00	0,00
TOTAL BODEGA 1644							54.548,107,81	0,00

92

RESOLUCION No. 1582

de

12 ABR 2024

"Por la cual se autoriza la baja del activo mediante ofrecimiento y transferencia a entidades públicas y/o por eliminación definitiva a través de gestores ambientales de los bienes que no son de utilidad para el normal funcionamiento de la entidad"





ANEXO 3 - 0101 SEDE NACIONAL

9123 01 - PPQ BODEGA DE BIENES DETERIORADOS CORTE 19 12 2023
51589284 MARGARITA ROSA HERNANDEZ VELANDIA



Placa	Producto	Descripción	Adquisición	Serie	Marca	Modelo	Costo Historico	Depreciación	Valor en libros
7705274000016240	203001000011	Servidor	28-feb-2013	USE303T24N	HEWLETT PACKARD	DL360P G8	15.697.967,80	14.913.069,41	784.898,39
319617	203001000011	Servidor	26-sep-2017	MJ04F4SL	LENOVO	THINKSERVER- MOD.RD350	339.274.193,55	322.310.483,87	16.963.709,68
7705274000027377	203001000033	Equipo Appliance GB7007	16-sep-2015	10GLD42	SIN	GB7007 ID:T4-LJH29T9EM6JL7	265.502.427,28	252.227.305,90	13.275.121,36
87008	218001000005	Archivador para Planos	07-dic-2006	SIN	SIN		12.463.372,08	6.974.069,61	5.489.302,47
Subtotal Bodega: 01 - PPQ BODEGA DE BIENES DETERIORADOS							632.937.960,69	596.424.928,79	36.513.031,90

30

	PROCESO SERVICIOS ADMINISTRATIVOS	F1.P5.SA	15/04/2019	
	FORMATO ACTA DE INSPECCIÓN OCULAR	Versión 4	Página 1 de 2	

ACTA DE INSPECCIÓN OCULAR

En Bogotá, a los diecinueve (19) días del mes de diciembre de dos mil veintitrés (2023), se reunieron en la Bodega del Almacén ubicado en la Sede de la Dirección General los siguientes servidores públicos: Margarita Rosa Hernández Velandia, Almacenista Sede de la Dirección General y Yeison Armando Valcárcel, Auxiliar Administrativo encargado de Bodega con el objeto de llevar a cabo la inspección ocular de los bienes devolutivos que físicamente se encuentran ubicados en la Av Cra 68 No. 64C-75 de la ciudad de Bogotá.

Los bienes objeto de inspección ocular están identificados en la clase de bodega 13, bienes definición de uso en (4 folios), clase de bodega 30 bienes deteriorados en (4 folios) y clase de bodega 60 en (1 folio), relaciones que se anexan y hacen parte integral de esta acta, los bienes están determinados por ítem, placa, Agrupación, descripción, serie, marca, modelo, costo histórico y depreciación.

Los bienes objeto de inspección ocular *pertenecen* a las agrupaciones (2-03, 2-06, 2-07, 2-08, 2-18), como se observa a continuación:

Código Clase de bodega:13 Nombre Clase de bodega: Bienes Definición de Uso



Bodega	Agrupación	Nombre de Agrupación	Cantidad	Costo Histórico
1022	203	EQUIPO PROCESAMIENTO DE DATOS HARDWARE	134	\$ 27,534,011.85
TOTAL, BODEGA 1022			134	\$ 27,534,011.85

Código Clase de bodega:30 Nombre Clase de bodega: Bienes Deteriorados

Bodega	Agrupación	Nombre de Agrupación	Cantidad	Costo Histórico
1644	203	EQUIPO PROCESAMIENTO DE DATOS HARDWARE	93	\$ 43,792,034.30
1644	206	EQUIPO MAQUINA PARA COMEDOR Y COCINA	2	\$ 4,973,888.97
1644	207	EQUIPOS ELEMENTOS Y MAQUINAS PARA COMUNICACIÓN	23	\$ 2,648,757.54
1644	208	EQUIPOS Y MAQUINAS PARA PRODUCCION Y MANTENIMIENTO	1	\$ 2,000,000.00
1644	218	MOBILIARIO Y ENSERES	39	\$ 1,133,427.00
TOTAL, BODEGA 1644			158	\$ 54,548,107.81

*Numeral 23, Capítulo III, Libro II, Manual de Procedimiento del Régimen de la Contabilidad Pública.

Antes de imprimir este documento... piense en el medio ambiente!

	PROCESO SERVICIOS ADMINISTRATIVOS FORMATO ACTA DE INSPECCIÓN OCULAR	F1.P5.SA	15/04/2019	
		Versión 4	Página 2 de 2	

Código Clase de bodega:60 Nombre Clase de bodega: 01 - Ppq Bodega De Bienes Deteriorados

Bodega	Agrupación	Nombre de Agrupación	Cantidad	Costo Histórico
9123	203	EQUIPO PROCESAMIENTO DE DATOS HARDWARE	3	\$620,474,588.61
9123	218	MOBILIARIO Y ENSERES	1	\$12,463,372.08
TOTAL, BODEGA 9123			4	\$632,937,960.69

Una vez realizada la inspección ocular se determinó que efectivamente estos elementos no son requeridos para el desarrollo de las Actividades misionales de la Entidad

Sin otro particular firman quienes en ella intervienen.

 Almacenista

 Encargado de la Bodega

Antes de imprimir este documento... piense en el medio ambiente!

ANEXO 1.- 0101 SEDE NACIONAL
 1022 01 BIENES EN DEFINICION DE USO CORTE A 19 12 2023
 51589284 MARGARITA ROSA HERNANDEZ VELANDIA

Item	Placa	Producto	Descripcion	Adquisicion	Serie	Marca	Modelo	Costo Historico	Depreciacion
1	7705274000019348	203002000002	Computador Portatil	30-ene-2014	2CE3470JNR	HEWLETT PACKARD	ELITEBOOK REVOLVE	1.190.933.40	0.00
2	7705274000019351	203002000002	Computador Portatil	30-ene-2014	2CE3470JRO	HEWLETT PACKARD	ELITEBOOK REVOLVE	2.597.182.26	0.00
3	87678	203002000002	Computador Portatil	07-mar-2007	L33W95F	SIN	THINKPADT 60	478.110.00	0.00
4	96089	203002000002	Computador Portatil	05-mar-2010	SCNU9290P6M	HEWLETT PACKARD	2140 NOTEBOOK PC	146.700.00	0.00
5	335682	203002000002	Computador Portatil	15-feb-2018	18JNL52	DELL	INSPIRON 11-3148	162.309.80	0.00
6	335910	203002000002	Computador Portatil	15-feb-2018	HLGNL52	DELL	INSPIRON 11-3148	162.309.80	0.00
7	7705274000016018	203002000002	Computador Portatil	27-mar-2013	CNU3089Y9	HEWLETT PACKARD	ELITE BOOK -8470P	730.456.33	0.00
8	7705274000023440	203002000002	Computador Portatil	16-dic-2015	5CG5443NN9	HEWLETT PACKARD	ELITEBOOK 840G2 NO	1.364.721.83	0.00
9	7705274000019350	203002000002	Computador Portatil	30-ene-2014	2CE3470JG9	HEWLETT PACKARD	ELITEBOOK REVOLVE	833.653.43	0.00
10	334889	203002000002	Computador Portatil	15-feb-2018	FJ0ZC32	DELL	NOTE BOOK INSPIRON	135.670.50	0.00
11	7705274000021493	203002000004	Monitor	31-dic-2011	V3A1264	LENOVO	L174	2.250.00	0.00
12	7705274000014049	203002000004	Monitor	25-oct-2012	ET73C00095S10	BENQ	L174	21.078.00	0.00
13	7705274000021550	203002000004	Monitor	31-dic-2011	V3A2142	LENOVO	L174	2.250.00	0.00
14	7705274000016214	203002000004	Monitor	27-mar-2013	CNC245PQZL	HEWLETT PACKARD	LV2011	19.651.00	0.00
15	7705274000013979	203002000004	Monitor	12-sep-2012	ET63C03742S10	BENQ	GL950A BLACK	21.078.00	0.00
16	7705274000018966	203002000004	Monitor	27-mar-2013	CNC245PHGC	HEWLETT PACKARD	LV2011	19.651.00	0.00
17	7705274000022097	203002000004	Monitor	31-dic-2011	V3A1157	LENOVO	L174	2.250.00	0.00
18	7705274000018960	203002000004	Monitor	27-mar-2013	CNC251QQPQ	HEWLETT PACKARD	LV2011	19.651.00	0.00
19	7705274000007215	203002000004	Monitor	31-dic-2011	V3C2959	LENOVO	L174	2.250.00	0.00
20	7705274000007215	203002000004	Monitor	30-sep-2010	YC5RH9LZ506729	SAMSUNG	19" LCD	36.466.00	0.00
21	7705274000021651	203002000004	Monitor	31-dic-2011	V3A1217	LENOVO	L174	2.250.00	0.00
22	7705274000003357	203002000004	Monitor	20-oct-2010	YCSNDH9LZ300298R	SIN	LCD 20" MOD. B2030N	36.466.00	0.00
23	7705274000020551	203002000004	Monitor	18-feb-2008	SCNCT741PCWMM	HEWLETT PACKARD	L1706	37.645.00	0.00
24	7705274000021589	203002000004	Monitor	31-dic-2011	V3A0571	LENOVO	L174	2.250.00	0.00
25	7705274000009363	203002000004	Monitor	07-dic-2011	ETFB802782S10	BENQ	L2WLB	29.020.00	0.00
26	96422	203002000004	Monitor	09-abr-2010	911UXGL4F367	LG	LG LCD 18.5"	37.120.00	0.00
27	7705274000027390	203002000004	Monitor	31-dic-2011	V3H6783	LENOVO	L174	2.250.00	0.00
28	7705274000021508	203002000004	Monitor	31-dic-2011	V3C1778	LENOVO	L174	2.250.00	0.00
29	184152	203002000004	Monitor	05-ago-2011	ISCG10119CW	HEWLETT PACKARD	L1706	29.587.00	0.00
30	7705274000009438	203002000004	Monitor	18-feb-2008	SCNCT741PF6J	HEWLETT PACKARD	MOD.LE 1851W	37.645.00	0.00
31	7705274000009438	203002000004	Monitor	21-oct-2010	SCNC952PJ9M	HEWLETT PACKARD	MOD.LE 1851W	44.859.00	0.00
32	7705274000015415	203002000004	Monitor	21-nov-2012	ETRC03198S10	BENQ	GL950A BLACK	21.078.00	0.00
33	7705274000024623	203002000004	Monitor	31-dic-2011	V3A1177	LENOVO	L174	2.250.00	0.00
34	7705274000015738	203002000004	Monitor	30-oct-2012	ET33C00315S10	BENQ	L1706	34.290.00	0.00
35	90404	203002000004	Monitor	17-dic-2010	CNCG741PF83	HEWLETT PACKARD	L1706	37.645.00	0.00
36	7705274000003472	203002000004	Monitor	17-dic-2010	CNCG33Q03B	HEWLETT PACKARD	L1706	30.203.00	0.00
37	7705274000024456	203002000005	Cpu	31-dic-2011	MJLK833	LENOVO	7303-BD8	12.300.00	0.00
38	7705274000018853	203002000005	Cpu	27-mar-2013	MXL3030529	LENOVO	7303-BD8	107.425.00	0.00
39	7705274000024085	203002000005	Cpu	31-dic-2011	MJLK926	LENOVO	7303-BD8	12.300.00	0.00
40	7705274000018805	203002000005	Cpu	27-mar-2013	MXL30302FN	HEWLETT PACKARD	PRO-6300	107.425.00	0.00
41	184112	203002000005	Cpu	17-dic-2010	SMXL1181NNJ	HEWLETT PACKARD	PRO 6000	165.107.00	0.00
42	184112	203002000005	Cpu	05-ago-2011	SMXL1181NNJ	HEWLETT PACKARD	PRO 6000	161.742.00	0.00
43	7705274000018889	203002000005	Cpu	27-mar-2013	MXL30302A1	HEWLETT PACKARD	PRO-6300	107.425.00	0.00
44	7705274000009905	203002000005	Cpu	18-feb-2008	SMXJ7490G2P	HEWLETT PACKARD	DC 5730	205.795.00	0.00
45	7705274000024209	203002000005	Cpu	31-dic-2011	MJLK879	LENOVO	7303-BD8	12.300.00	0.00
46	7705274000003394	203002000005	Cpu	17-dic-2010	MXL0420ZRZ	HEWLETT PACKARD	PRO 6000	165.107.00	0.00
47	7705274000024398	203002000005	Cpu	31-dic-2011	MJ65707	LENOVO	7303-BD8	12.300.00	0.00
48	7705274000024021	203002000005	Cpu	31-dic-2011	MJLK749	LENOVO	7303-BD8	12.300.00	0.00
49	7705274000024023	203002000005	Cpu	31-dic-2011	MJ65776	LENOVO	7303-BD8	12.300.00	0.00
50	7705274000009415	203002000005	Cpu	05-ago-2011	SMXL1181NQM	HEWLETT PACKARD	7303-BD8	161.742.00	0.00
51	7705274000018741	203002000005	Cpu	27-mar-2013	MXL3030527	HEWLETT PACKARD	PRO-6300	107.425.00	0.00
52	7705274000009430	203002000005	Cpu	05-ago-2011	SMXL1181P86	HEWLETT PACKARD	PRO-6300	161.742.00	0.00
53	7705274000027454	203002000005	Cpu	31-dic-2011	MJLK552	LENOVO	7303-BD8	12.300.00	0.00

20

Item	Placa	Producto	Descripción	Adquisición	Serie	Márcas	Modelo	Costo Histórico	Depreciación
54	770527400001737	203002000005	Cpu	23-mar-2010	SMXJ95103CC	HEWLETT PACKARD	COMPA 600 PRO SFF	185,550.00	0.00
55	7705274000024465	203002000005	Cpu	31-dic-2011	MJLL968	LENOVO	7303-BD8	12,300.00	0.00
56	770527400004218	203002000005	Cpu	18-feb-2008	SMXJ74908P2	HEWLETT PACKARD	DC 5750	205,795.00	0.00
57	7705274000024164	203002000005	Cpu	31-dic-2011	MJLK306	LENOVO	7303-BD8	12,300.00	0.00
58	7705274000024116	203002000005	Cpu	31-dic-2011	MJL60834	LENOVO	7303-BD8	12,300.00	0.00
59	7705274000024454	203002000005	Cpu	31-dic-2011	MJLK752	HEWLETT PACKARD	7303-BD8	12,300.00	0.00
60	7705274000009822	203002000005	Cpu	05-ago-2011	SMXL1181NPC	COMPAQ	REF_HP 6300	161,742.00	0.00
61	7705274000015832	203002000005	Cpu	28-oct-2012	MXL23315HK	HEWLETT PACKARD	DC 5750	159,226.00	0.00
62	7705274000011381	203002000005	Cpu	18-feb-2008	SMXJ7490917	HEWLETT PACKARD	PRO-6300	205,795.00	0.00
63	7705274000018875	203002000005	Cpu	27-mar-2013	MXL30302B6	HEWLETT PACKARD	PRO-6300	107,425.00	0.00
64	7705274000009260	203002000005	Cpu	18-feb-2008	SMXJ75004K2	HEWLETT PACKARD	DC 5750	205,795.00	0.00
65	184.116	203002000005	Cpu	05-ago-2011	SMXL1181P84	HEWLETT PACKARD	HEWLETT PACKARD	161,742.00	0.00
66	7705274000024260	203002000005	Cpu	31-dic-2011	MJLM050	LENOVO	7303-BD8	12,300.00	0.00
67	7705274000024464	203002000005	Cpu	31-dic-2011	MJLL781	HEWLETT PACKARD	PRO-6300	107,425.00	0.00
68	7705274000018887	203002000005	Cpu	27-mar-2013	MXL30302B1	LENOVO	7303-BD8	12,300.00	0.00
69	7705274000024302	203002000005	Cpu	31-dic-2011	MJJPZ05	LENOVO	7303-BD8	12,300.00	0.00
70	7705274000024466	203002000005	Cpu	31-dic-2011	MJKGM17	LENOVO	7303-BD8	12,300.00	0.00
71	7705274000015902	203002000005	Cpu	24-oct-2012	MXL23717K9	COMPAQ	HP 6300	769,150.19	0.00
72	7705274000015824	203002000005	Cpu	24-oct-2012	MXL23717K9	COMPAQ	HP 6300	795,687.85	0.00
73	7705274000024397	203002000005	Cpu	31-dic-2011	MJKCL78	LENOVO	7303-BD8	12,300.00	0.00
74	7705274000026148	203002000014	Teclado	10-dic-2015	WE150WJ14381	GENIUS	USB KB-110X	1,895.00	0.00
75	91.128	203002000014	Teclado	18-feb-2008	BC3720CVB40ZU	HEWLETT PACKARD		7,530.00	0.00
76	7705274000019960	203002000014	Teclado	20-dic-2013	BDMHE0CHH5G2D2	HEWLETT PACKARD		2,200.00	0.00
77	7705274000024876	203002000014	Teclado	31-dic-2011	704128	LENOVO		450.00	0.00
78	7705274000014479	203002000014	Teclado	22-oct-2012	WE2792008173	GENIUS	USB	1,959.00	0.00
79	7705274000019830	203002000014	Teclado	20-dic-2013	BDMHE0CHH5H8MO	HEWLETT PACKARD		2,200.00	0.00
80	322983	203002000014	Teclado	22-nov-2013	7099012003147	OMEGA	266413SB	2,139.00	0.00
81	7705274000018349	203002000014	Teclado	26-nov-2013	WE130WG34492	GENIUS	USB	1,893.00	0.00
82	7705274000099904	203002000014	Teclado	18-feb-2008	BC3720CVB4111	HEWLETT PACKARD		7,530.00	0.00
83	7705274000021231	203002000014	Teclado	31-dic-2011	711844	LENOVO		450.00	0.00
84	7705274000019628	203002000014	Teclado	20-dic-2013	BDMHE0CVB5I3TK	HEWLETT PACKARD		2,200.00	0.00
85	7705274000004145	203002000014	Teclado	18-feb-2008	BC3720CVB439U	HEWLETT PACKARD		7,530.00	0.00
86	77052740000018344	203002000014	Teclado	26-nov-2013	WE130WG34487	GENIUS	USB	1,893.00	0.00
87	7705274000021203	203002000014	Teclado	31-dic-2011	704015	LENOVO		450.00	0.00
88	7705274000021056	203002000014	Teclado	31-dic-2011	659956	LENOVO		450.00	0.00
89	7705274000019678	203002000014	Teclado	20-dic-2013	BDMHE0CVB5I37Z	HEWLETT PACKARD		2,200.00	0.00
90	7705274000006644	203002000014	Teclado	31-mar-2008	BC2AAOCVBV348S	HEWLETT PACKARD		8,724.00	0.00
91	7705274000019582	203002000014	Teclado	20-dic-2013	BDMHE0CVB5I42X	HEWLETT PACKARD		2,200.00	0.00
92	7705274000003504	203002000014	Teclado	17-dic-2010	BAUHROV8ZCE1B	HEWLETT PACKARD	USB	6,041.00	0.00
93	7705274000021018	203002000014	Teclado	31-dic-2011	704607	LENOVO		450.00	0.00
94	7705274000018926	203002000014	Teclado	27-mar-2013	BDALCONV83NACJ	HEWLETT PACKARD	KU-0316	3,930.00	0.00
95	7705274000018816	203002000014	Teclado	27-mar-2013	BDALCONV83N8J5	HEWLETT PACKARD	KU-0316	3,930.00	0.00
96	7705274000027341	203002000014	Teclado	26-oct-2015	BDMHE0C5Y6CHN7	HEWLETT PACKARD	KU-1156	1,000.00	0.00
97	7705274000027802	203002000014	Teclado	30-dic-2014	XP1495829024	GENIUS	KB-110X USB	3,480.00	0.00
98	7705274000020950	203002000014	Teclado	18-feb-2008	BC3720CVB43FC	HEWLETT PACKARD		7,530.00	0.00
99	7705274000021052	203002000014	Teclado	31-dic-2011	704419	LENOVO		450.00	0.00
100	7705274000021192	203002000014	Teclado	31-dic-2011	710739	LENOVO		450.00	0.00
101	7705274000026147	203002000014	Teclado	10-dic-2015	WE150WJ14338	GENIUS	USB KB-110X	1,895.00	0.00
102	7705274000008650	203002000014	Teclado	10-dic-2015	WE150WJ13971	GENIUS	USB KB-110X	1,895.00	0.00
103	7705274000021204	203002000014	Teclado	31-dic-2011	604667	LENOVO		450.00	0.00
104	7705274000015915	203002000014	Teclado	24-oct-2012	BAUHR0MV83B6PC	HEWLETT PACKARD	USB	5,826.00	0.00
105	7705274000021127	203002000014	Teclado	31-dic-2011	710003	LENOVO		450.00	0.00
106	77052740000086372	203002000014	Teclado	20-dic-2013	BDMHE0CVB5I0IV	HEWLETT PACKARD	USB KB-110X	1,895.00	0.00
107	7705274000019528	203002000014	Teclado	20-dic-2013	BDMHE0CVB5I0IV	HEWLETT PACKARD		2,200.00	0.00
108	7705274000019620	203002000014	Teclado	20-dic-2013	BDMHE0CVB5I0KD	HEWLETT PACKARD		2,200.00	0.00
109	7705274000007278	203002000014	Teclado	18-feb-2008	BC3720CVB409P	HEWLETT PACKARD		7,530.00	0.00

Item	Placa	Producto	Descripcion	Adquisicion	Serie	Marca	Modelo	Costo Historico	Depreciacion
110	7705274000019974	203002000014	Teclado	20-dic-2013	BDMHEOCV8514TD	HEWLETT PACKARD		2,200.00	0.00
111	7705274000027855	203002000014	Teclado	30-dic-2014	XP149S827103	GENIUS	KB-110X USB	3,480.00	0.00
112	7705274000027888	203002000014	Teclado	30-dic-2014	XP149S828674	GENIUS	KB-110X USB	3,480.00	0.00
113	332599	203002000014	Teclado	03-ene-2018	(21)6018007003671	SIN	USB MULTIMEDIA	21,387.00	0.00
114	7705274000019922	203002000014	Teclado	20-dic-2013	BDMHEOCVH5H8NZ	HEWLETT PACKARD		2,200.00	0.00
115	7705274000014321	203002000014	Teclado	22-oct-2012	IWE2692065809	GENIUS	USB	1,959.00	0.00
116	7705274000019662	203002000014	Teclado	20-dic-2013	BDMHEOCV85110	HEWLETT PACKARD		2,200.00	0.00
117	7705274000021367	203002000014	Teclado	31-dic-2011	0712766C	LENOVO		450.00	0.00
118	7705274000021368	203002000014	Teclado	31-dic-2011	704894	LENOVO		450.00	0.00
119	7705274000018760	203002000014	Teclado	27-mar-2013	BDALCONV83N6LK	HEWLETT PACKARD	KU-0316	3,930.00	0.00
120	7705274000027926	203002000014	Teclado	30-dic-2014	XP149S828880	GENIUS	KB-110X USB	3,480.00	0.00
121	434844	203002000063	Tablet	15-may-2017	R52GA0SD2ML	SAMSUNG	MODELO SM - P555M1	1,594,600.02	0.00
122	770527400008212	203002000063	Tablet	22-dic-2015	R52GB0VWX0K	SAMSUNG	GALAXY TAB S2	1,115,472.15	0.00
123	770527400008210	203002000063	Tablet	22-dic-2015	R52GB0V5GLT	SAMSUNG	GALAXY TAB S2	1,115,472.15	0.00
124	770527400008214	203002000063	Tablet	22-dic-2015	R52GB0V5EET	SAMSUNG	GALAXY TAB S2	1,115,472.15	0.00
125	770527400008201	203002000063	Tablet	22-dic-2015	R52GB0V5MFPD	SAMSUNG	GALAXY TAB S2	1,115,472.15	0.00
126	770527400008215	203002000063	Tablet	22-dic-2015	R52GB0V5K3H	SAMSUNG	GALAXY TAB S2	1,115,472.15	0.00
127	770527400008207	203002000063	Tablet	22-dic-2015	R52GB0V5N6W	SAMSUNG	GALAXY TAB S2	1,115,472.15	0.00
128	770527400008199	203002000063	Tablet	22-dic-2015	R52GB0V619H	SAMSUNG	GALAXY TAB S2	1,088,777.09	0.00
129	770527400008208	203002000063	Tablet	22-dic-2015	R52GB0V5MGT	SAMSUNG	GALAXY TAB S2	1,088,777.09	0.00
130	770527400008202	203002000063	Tablet	18-dic-2015	R52GB0V5K3H	SAMSUNG	GALAXY TAB S2	1,115,472.15	0.00
131	288622	203002000063	Tablet	21-dic-2015	353422070494462	SAMSUNG	GALAXY TAB S2 8.0	1,315,685.00	0.00
132	289446	203002000063	Tablet	25-dic-2015	R52GB0V5YFP	SAMSUNG	GALAXY TAB S2 8.0	1,201,277.70	0.00
133	411533	203002000063	Impresora Laser	14-mar-2008	CNRR49513	HEWLETT PACKARD	4250DTN	184,860.00	0.00
134	7705274000007728	203003000002	TOTAL BODEGA 1022 DEFINICION DE USO					27,534,011.85	0.00

20





ANEXO 2 -0101 SEDE NACIONAL
 1644 01 BODEGA DE BIENES DETERIORADOS CORTE A 19/12/2023
 51589284 MARGARITA ROSA HERNANDEZ VELANDIA



VIDA

ITEM	PLACA	COD.	ELEMENTO	SERIE	MARCA	MODELO	COSTO HIST.	DEPR.
1	460398	203	Switch	A04459M074210048A	ALLIED	9934T-EMC-20	26,400.00	0.00
2	464852	203	Access Point	CN46DWY01H	HEWLETT PACKARD	MSM430	880,000.00	0.00
3	327477	203	Computador Portatil	5CG7451PN1	HEWLETT PACKARD	ELITEBOOK 745	3,411,593.05	0.00
4	7705274000023438	203	Computador Portatil	5GG5443T5S	HEWLETT PACKARD	ELITEBOOK 840G2 NOTEBOO	1,364,721.83	0.00
5	7705274000016105	203	Computador Portatil	CNU308B9Q1	HEWLETT PACKARD	ELITE BOOK -8470P	162,524.00	0.00
6	7705274000016158	203	Computador Portatil	CNU308B9YZ	HEWLETT PACKARD	ELITE BOOK -8470P	199,543.68	0.00
7	7705274000018102	203	Computador Portatil	2CE4020TKG	HEWLETT PACKARD	TABLET REVOLVE 810 WIN 8	1,190,933.40	0.00
8	7705274000016087	203	Computador Portatil	CNU308B9Z7	HEWLETT PACKARD	ELITE BOOK -8470P	240,174.75	0.00
9	7705274000016140	203	Computador Portatil	CNU308B9YS	HEWLETT PACKARD	ELITE BOOK -8470P	261,844.65	0.00
10	7705274000016117	203	Computador Portatil	CNU308B9LF	HEWLETT PACKARD	ELITE BOOK -8470P	193,223.29	0.00
11	7705274000014837	203	Computador Portatil	CNU2331C3Y	HEWLETT PACKARD	NULL	226,117.00	0.00
12	7705274000022093	203	Computador Portatil	MP-05ZS8P14/07	LENOVO	MOD. 20CD0094LS	1,357,977.70	0.00
13	7705274000018103	203	Computador Portatil	2CE4020TJK	HEWLETT PACKARD	TABLET REVOLVE 810 WIN 8	1,275,742.28	0.00
14	7705274000019399	203	Computador Portatil	2CE3470JPK	HEWLETT PACKARD	ELITEBOOK REVOLVE 810	743,431.20	0.00
15	327427	203	Computador Portatil	5CG7442XVB	HEWLETT PACKARD	ELITEBOOK 745	341,159.00	0.00
16	7705274000016065	203	Computador Portatil	CNU308B9XR	HEWLETT PACKARD	ELITE BOOK -8470P	162,524.00	0.00
17	7705274000023444	203	Computador Portatil	5CG5443QS2	HEWLETT PACKARD	ELITEBOOK 840G2 NOTEBOO	1,364,721.83	0.00
18	181316	203	Computador Portatil	Z9048372R	TOSHIBA	U505-SP3018	189,236.00	0.00
19	334879	203	Computador Portatil	F8LG812	DELL	NOTE BOOK INSPIRON 3442	135,670.50	0.00
20	334885	203	Computador Portatil	12LG812	DELL	NOTE BOOK INSPIRON 3442	135,670.50	0.00
21	334896	203	Computador Portatil	DKHNL52	DELL	INSPIRON 11-3148	162,309.80	0.00
22	326465	203	Computador Portatil	PF0B8MMD	LENOVO	80KY	1,699,467.00	0.00
23	326492	203	Computador Portatil	E9N0CX03146436F	SIN	ASUS X451C	519,784.00	0.00
24	7705274000009300	203	Computador Portatil	CNF1130N66	HEWLETT PACKARD	4320S I3-380M 2GB/500 2 GB S	223,515.00	0.00
25	7705274000016233	203	Computador Portatil	CNU308B9LB	HEWLETT PACKARD	ELITE BOOK -8470P	162,524.00	0.00
26	91147	203	Computador Portatil	SMXL74903VS	HEWLETT PACKARD		415,819.00	0.00
27	7705274000019344	203	Computador Portatil	CNU349BKV8	HEWLETT PACKARD	ELITEBOOK 8470P	355,390.57	0.00
28	7705274000009304	203	Computador Portatil	7B412688Q	TOSHIBA	MOD. C645 -SP4140L	100,000.00	0.00
29	335862	203	Computador Portatil	DJHNL52	DELL	INSPIRON 11-3148	162,309.80	0.00
30	7705274000026758	203	Monitor	407NDFV1K107	LG	23MP65HQ	45,368.00	0.00
31	7705274000020726	203	Monitor	SCNC741PDW3	HEWLETT PACKARD	L1706	37,645.00	0.00
32	7705274000018997	203	Monitor	CNC242P90G	HEWLETT PACKARD	LV2011	19,651.00	0.00
33	7705274000026515	203	Monitor	409NDHBCLO81	LG	22MP65HQ-P	45,368.00	0.00
34	7705274000015851	203	Monitor	CNC232R38C	HEWLETT PACKARD	REF.LA2006X LED	29,127.00	0.00
35	418229	203	Monitor	MSYK1VA001193	SIN	ERGONOMICO	445,238.00	0.00
36	312223	203	Monitor	CNC63616QR	HEWLETT PACKARD	K7X27AA	65,000.00	0.00
37	7705274000020727	203	Cpu	SMXJ74908V1	HEWLETT PACKARD	DC 5750	205,795.00	0.00
38	7705274000024036	203	Cpu	MULK268	LENOVO	7303-BD8	12,300.00	0.00

ITEM	PLACA	COD.	ELEMENTO	SERIE	MARCA	MODELO	COSTO.HIST.	DEFR.
39	7705274000015916	203	Cpu	MXL23717K1	COMPAQ	HP 6300	789.150.19	0.00
40	7705274000007338	203	Cpu	SMLX750043N	HEWLETT PACKARD	DC 5750	205.795.00	0.00
41	7705274000027413	203	Cpu	MJLK122	LENOVO	7303-BD8	12.300.00	0.00
42	7705274000024408	203	Cpu	MJLL730	LENOVO	7303-BD8	12.300.00	0.00
43	7705274000020552	203	Cpu	SMLX7490990	HEWLETT PACKARD	DC 5750	205.795.00	0.00
44	7705274000018759	203	Cpu	MXL303027H	HEWLETT PACKARD	PRO-6300	107.425.00	0.00
45	7705274000012390	203	Scanner	SG27SO12B7	HEWLETT PACKARD	SJ 8500	618.810.00	0.00
46	418399	203	Scanner	A2JDC07176	FUJITSU	FL-7280	2.669.708.57	0.00
47	322514	203	Teclado	(21)7009012000810	OMEGA	266413SB	21.387.00	0.00
48	7705274000027942	203	Teclado	XP149S828663	GENIUS	KB-110X USB	3.480.00	0.00
49	7705274000027974	203	Teclado	XP149S830700	GENIUS	KB-110X USB	3.480.00	0.00
50	7705274000019584	203	Teclado	BDMHE0CJH5H8LW	HEWLETT PACKARD		2.200.00	0.00
51	7705274000027887	203	Teclado	XP149S828675	GENIUS	KB-110X USB	3.480.00	0.00
52	348308	203	Teclado	2018USB942	SIN		21.189.00	0.00
53	399558	203	Teclado	9004008003359	OMEGA	KB-2000	16.894.00	0.00
54	7705274000018910	203	Teclado	BDALCONVB3N4OY	HEWLETT PACKARD	KLU-0316	3.930.00	0.00
55	338430	203	Teclado	01USB768	SIN	USB	21.189.00	0.00
56	338574	203	Teclado	01USB912	SIN	USB	21.189.00	0.00
57	402383	203	Teclado	943048593	LENOVO		60.437.11	0.00
58	402393	203	Teclado	943049009	LENOVO		60.437.11	0.00
59	435286	203	Teclado	19M2C08206	KEY BOARD NK	TJ-818 BLACK ANTELOPE	28.991.97	0.00
60	460870	203	Teclado	(21)0009007008474	OMEGA	USB AJUSTABLE	32.143.82	0.00
61	460964	203	Teclado	(21)0009007000038	OMEGA	USB AJUSTABLE	32.143.82	0.00
62	7705274000020725	203	Teclado	BC3720BVBUC9XZ	HEWLETT PACKARD		7.530.00	0.00
63	7705274000027804	203	Teclado	XP149S829026	GENIUS	KB-110X USB	3.480.00	0.00
64	7705274000021195	203	Teclado	704955	LENOVO		450.00	0.00
65	332707	203	Teclado	(21)6018007003692	SIN	USB MULTIMEDIA	21.387.00	0.00
66	332810	203	Teclado	(21)6018007003647	SIN	USB MULTIMEDIA	21.387.00	0.00
67	332813	203	Teclado	(21)6018007003650	SIN	USB MULTIMEDIA	21.387.00	0.00
68	332815	203	Teclado	(21)6018007003652	SIN	USB MULTIMEDIA	21.387.00	0.00
69	334804	203	Teclado	CNOF2JV2LO30081H0G5L	DELL		40.000.00	0.00
70	334815	203	Teclado	CNOF2JV2LO30081H0GTS	DELL		40.000.00	0.00
71	437303	203	Teclado	21E108168	SIN	USB UNIVERSAL GENERICO	28.991.97	0.00
72	322601	203	Teclado	(21)7009012007032	OMEGA	266413SB	21.387.00	0.00
73	324460	203	Teclado	CNOF2JV2LO3007AJ0MAW	DELL		55.930.00	0.00
74	7705274000009247	203	Teclado	CNOW73827161666P10OU	DELL		3.480.00	0.00
75	7705274000019546	203	Teclado	BDMHE0CVB514L9	HEWLETT PACKARD		2.200.00	0.00
76	7705274000019526	203	Teclado	BDMHE0CVB5128E	HEWLETT PACKARD		2.200.00	0.00
77	7705274000024851	203	Teclado	710652	LENOVO		450.00	0.00
78	7705274000006353	203	Teclado	CNOW73827161666P05MMD	DELL		3.480.00	0.00
79	348379	203	Teclado	2018USB1013	SIN		21.189.00	0.00

ITEM	PLACA	COD.	ELEMENTO	SERIE	MARCA	MODELO	COSTO HIST.	DEPR.
80	7705274000009907	203	Switch de Puertos	SCN08DVW07P	HEWLETT PACKARD	HP E4210-24G	361,920.00	0.00
81	7705274000006923	203	Switch de Puertos	FOC0903X2VN	SIN		865,000.00	0.00
82	7705274000026008	203	Teclado Inhalambrico	XP158S402387	GENIUS	KB-8000X. MOUSE	3,485.00	0.00
83	7705274000019485	203	Computador Todo en	MXL3422KMD	HEWLETT PACKARD	ELITEONE 800 G1	658,795.27	0.00
84	7705274000019945	203	Computador Todo en	MXL34718TT	HEWLETT PACKARD	ELITEONE 800 G1	493,497.58	0.00
85	7705274000019553	203	Computador Todo en	MXL34717LR	HEWLETT PACKARD	ELITEONE 800 G1	465,947.97	0.00
86	316082	203	Computador-Todo en	SIAVG81	SIN	LENOVO SINGAPORE	3,554,511.09	0.00
87	7705274000019571	203	Computador Todo en	MXL34717DY	HEWLETT PACKARD	ELITEONE 800 G1	465,947.97	0.00
88	418196	203	Mouse Ergonomico	800600700105	SIN		80,000.00	0.00
89	7705274000009827	203	Impresora Laser	VNB3B29185	HEWLETT PACKARD	P1006	28,884.00	0.00
90	338954	203	Impresora Multifuncion	AK76042922B0	OKI	OKI DATA MC 780	6,608,333.33	0.00
91	7705274000023454	203	Impresora Multifuncion	S701556LMORNTY	LEXMARK	MOD. MX410/35S5701	2,745,786.00	0.00
92	325729	203	Impresora Multifuncion	AK68014419B0	OKI	MPS5502MB MONO PR	2,861,263.09	0.00
93	7705274000019434	203	Impresora Multifuncion	MXDCFBH1MH	HEWLETT PACKARD	LASER JET 500 MFPM 525F	778,671.61	0.00
94	410022	206	Horno Microondas	6H49220374	PANASONIC	MOD. N E-1054F	1,835,000.00	0.00
95	7705274000027380	206	Refrigerador	06FF43BF500005R	SAMSUNG	MOD. RF34H9950S4	3,138,888.97	0.00
96	7705274000012353	207	Video Beam	PTPF181508L	EPSON	11560288	864,543.29	0.00
97	7705274000012905	207	Video Beam	M4SF9Y0373L	EPSON	MOD.H309A	333,935.00	0.00
98	7705274000009313	207	Video Beam	M4SF9YJ208L	EPSON	VIDEO PROJECTOR S8+ 2500	320,851.67	0.00
99	7705274000009475	207	Diadema para Teléfono	1598	SIN	USB CLEAR	8,932.00	0.00
100	7705274000013132	207	Telefono IP	2B2115B2400065	NEC	ITL-6DE-1	28,173.00	0.00
101	7705274000013133	207	Telefono IP	2B2115B2400059	NEC	ITL-6DE-1	28,173.00	0.00
102	7705274000013316	207	Telefono IP	2B2115B2500465	NEC	ITL-6DE-1	28,173.00	0.00
103	7705274000013168	207	Telefono IP	2B2115B2400698	NEC	ITL-6DE-1	28,173.00	0.00
104	7705274000013409	207	Telefono IP	2B2115B2400269	NEC	ITL-6DE-1	28,173.00	0.00
105	7705274000013378	207	Telefono IP	2B2115B2400680	NEC	ITL-6DE-1	28,173.00	0.00
106	7705274000013249	207	Telefono IP	2B2115B2500398	NEC	ITL-6DE-1	28,173.00	0.00
107	7705274000013074	207	Telefono IP	2B2115B2400133	NEC	ITL-6DE-1	28,173.00	0.00
108	7705274000013205	207	Telefono IP	2B2115B2500415	NEC	ITL-6DE-1	28,173.00	0.00
109	7705274000013145	207	Telefono IP	2B2115B2400093	NEC	ITL-6DE-1	28,173.00	0.00
110	7705274000013310	207	Telefono IP	2B2115B25000478	NEC	ITL-6DE-1	28,173.00	0.00
111	7705274000013601	207	Telefono IP	SI00056728	NEC	DTH-1-1-BK(7800034)	28,173.00	0.00
112	7705274000015302	207	Telefono IP	SI00055785	NEC	DTH-1-1	3,099.00	0.00
113	7705274000013167	207	Telefono IP	2B2115B2400151	NEC	ITL-6DE-1	28,173.00	0.00
114	7705274000013492	207	Telefono IP	2B2115B2400681	NEC	ITL-6DE-1	28,173.00	0.00
115	414739	207	Diadema dispositivo de	CNF0377PYU	ESENSES	MH5700	53,755.00	0.00
116	7705274000015103	207	Diadema dispositivo de	A18453-OL5183	NEC	HW251/DA 40	53,755.00	0.00
117	7705274000012627	207	Diadema dispositivo de	AQ5404-OL3903	PLANTRONICS	HW251	38,614.00	0.00
118	7705274000014884	207	Diadema Voyager	DUU271	PLANTRONICS	500A	601,927.58	0.00
119	449999	208	Aire Acondicionado	10-1103/C01/03A	CANATAL	MOD.6AD05WEBHGX	2,000,000.00	0.00
120	7705274000003893	218	Archivador de Madera		SIN		31,894.00	0.00

ITEM	PLACA	COD.	ELEMENTO	SERIE	MARCA	MODELO	COSTO HIST.	DEPR.
121	88280	218	Archivador de Madera		SIN		19,500.00	0.00
122	84291	218	Archivador de Madera		SIN		18,443.00	0.00
123	88278	218	Archivador de Madera		SIN		19,500.00	0.00
124	7705274000004134	218	Archivador de Madera		SIN		19,968.00	0.00
125	86797	218	Archivador Metalico		SIN		26,465.00	0.00
126	90229	218	Silla Giratoria		SIN		30,160.00	0.00
127	7705274000023164	218	Silla Giratoria	NULL	SIN	NULL	15,068.00	0.00
128	7705274000007366	218	Silla Giratoria		SIN		21,101.00	0.00
129	7705274000004859	218	Silla Giratoria		SIN		22,815.00	0.00
130	298102	218	Sofa	CUERO NEGRO	SIN	PATAS DE ALUMINIO	53,271.00	0.00
131	7705274000011560	218	Silla Giratoria Con Bra		DUCON		42,616.00	0.00
132	7705274000023180	218	Silla Giratoria Con Bra	NULL	SIN	NULL	15,068.00	0.00
133	7705274000006729	218	Silla Giratoria Con Bra		SOLINOFF	TAPIZADA EN PAÑO	35,533.00	0.00
134	7705274000009741	218	Silla Giratoria Con Bra	NULL	SOLINOFF	NULL	14,000.00	0.00
135	7705274000011676	218	Silla Giratoria Con Bra		DUCON		42,616.00	0.00
136	7705274000010851	218	Silla Giratoria Con Bra	NULL	SIN	PAÑO NEGRO	14,312.00	0.00
137	7705274000010844	218	Silla Giratoria Con Bra	NULL	SIN	PAÑO NEGRO	14,312.00	0.00
138	7705274000019099	218	Silla Giratoria Con Bra		SIN		15,068.00	0.00
139	7705274000012719	218	Silla Giratoria Con Bra	NULL	DUCON	OPERATIVO	42,616.00	0.00
140	7705274000008747	218	Silla Giratoria Con Bra		SIN	NEGRO	14,312.00	0.00
141	7705274000011774	218	Silla Giratoria Con Bra		DUCON	EJECUTIVA	49,184.00	0.00
142	7705274000007247	218	Silla Giratoria Con Bra		DUCON		42,616.00	0.00
143	7705274000010650	218	Silla Giratoria Con Bra	NULL	SOLINOFF	NULL	35,533.00	0.00
144	173744	218	Silla Giratoria Con Bra		SOLINOFF		42,616.00	0.00
145	440950	218	Silla Giratoria Con Bra	ESPALDAR MALLA	SIN	PAÑO NEGRO	175,000.00	0.00
146	7705274000010806	218	Silla Giratoria Con Bra	NULL	SIN	PAÑO NEGRO	14,312.00	0.00
147	7705274000008749	218	Silla Giratoria Con Bra	NULL	SIN	NEGRO	14,312.00	0.00
148	297140	218	Silla Giratoria Sin Braz		SIN	OPERATIVO	25,608.00	0.00
149	459185	218	Silla Giratoria Sin Braz		SIN	PAÑO AZUL	25,608.00	0.00
150	7705274000009743	218	Mesa para Computadd	NULL	SOLINOFF	NULL	20,000.00	0.00
151	7705274000009744	218	Mesa para Computadd	NULL	SOLINOFF	NULL	20,000.00	0.00
152	7705274000009751	218	Mesa para Computadd	NULL	SOLINOFF	NULL	20,000.00	0.00
153	7705274000009755	218	Mesa para Computadd	NULL	SOLINOFF	NULL	20,000.00	0.00
154	7705274000009756	218	Mesa para Computadd	NULL	SOLINOFF	NULL	20,000.00	0.00
155	7705274000009760	218	Mesa para Computadd	NULL	SOLINOFF	NULL	20,000.00	0.00
156	7705274000009774	218	Mesa para Computadd	NULL	SOLINOFF	NULL	20,000.00	0.00
157	7705274000009761	218	Mesa para Computadd	NULL	SOLINOFF	NULL	20,000.00	0.00
158	7705274000009775	218	Mesa para Computadd	NULL	SOLINOFF	NULL	20,000.00	0.00
TOTAL BODEGA 1644							54,548,107.81	0.00

ANEXO 3 -0101 SEDE NACIONAL
 9123 01 - PPQ BODEGA DE BIENES DETERIORADOS CORTE 19 12 2023
 51589284 MARGARITA ROSA HERNANDEZ VELANDIA

Placa	Producto	Descripcion	Adquisicion	Serie	Marca	Modelo	Costo Historico	Depreciacion	Valor en libros
7705274000016240	203001000011	Servidor	28-feb-2013	USE303T24N	HEWLETT PACKARD	DL360P G8	15,697,967.80	14,913,069.41	784,898.39
319617	203001000011	Servidor	26-sep-2017	MJ04F4SL	LENOVO	THINKSERVER- MOD.RD350	339,274,193.55	322,310,483.87	16,963,709.68
7705274000027377	203001000033	Equipo Appliance GB7007	16-sep-2015	10GLD42	SIN	GB7007 ID:T4-LJH29T9EM6JL7	265,502,427.26	252,227,305.90	13,275,121.36
87008	218001000005	Archivador para Planos	07-dic-2006		SIN		12,463,372.08	6,974,069.61	5,489,302.47
Subtotal Bodega: 01 - PPQ BODEGA DE BIENES DETERIORADOS							632,937,960.69	596,424,928.79	36,513,031.90

grc

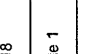
 <p>BIENESTAR FAMILIAR</p>	<p>PROCESO DE SERVICIOS ADMINISTRATIVOS</p> <p>FORMATO DE CONCEPTO AMBIENTAL PARA LA DESTINACION DE BIENES MUEBLES</p>	<p>F5.P5.SA</p> <p>7/09/2018</p>
<p>Version 2</p> <p>Clasificación de la Información: PUBLICA</p>		<p>Página 1 de 1</p>
<p>FECHA: 19 DE DICIEMBRE DE 2023</p>		
<p>REGIONAL: SEDE DE LA DIRECCION GENERAL</p>		
<p>OBJETIVO: Identificar las características de peligrosidad de los bienes muebles del ICBF sujetos a baja definitiva, con el fin formular recomendaciones para su almacenamiento y destinación de acuerdo a los requisitos ambientales aplicables, para los bienes de definición con uso N° 1022 del 19 de diciembre, los bienes de deteriorados 1644 y 9123 del 19 de diciembre del 2023.</p>		
<p>INSTRUCCIONES: A partir de inspección identificar los bienes muebles según clasificación: muebles, peligrosos, eléctricos - electrónicos y otros, describiendo para cada tipo los bienes encontrados. Posterior a la clasificación establecer las recomendaciones para su almacenamiento y destinación teniendo en cuenta la normativa ambiental y remitir este concepto al Almacenista.</p>		
<p>BIEN MUEBLE</p>	<p>RECOMENDACIONES PARA SU ALMACENAMIENTO</p>	<p>RECOMENDACIONES PARA SU DESTINACION</p>
<p>PELIGROSOS:</p>	<p>N/A</p>	<p>N/A</p>
<p>ELECTRICOS Y ELECTRONICOS:</p> <p>Computador portatil, monitor, teclado, CPU, scanner, impresora, discos duros, hornos electronicos, refrigerador y accesorios electronicos.</p>	<p>Debe estar en un lugar techado protegido de las condiciones del ambiente. Realizar la clasificación por diferentes categorías o tipos de aparatos para facilitar su posterior gestión. El almacenamiento de estos RAEEES, se puede gestionar de dos formas: 1. Equipos grandes y medianos almacenar en estantería y debidamente señalizada. 2. Piezas y elementos de menor tamaño pueden ser almacenados en estantería, sin embargo, también pueden usarse contenedores sobre estibas en cajas de madera o cajas, facilitando su carga en el transporte, hacia el punto de almacenamiento y debidamente señalizados. Delimitar las áreas de almacenamiento de estos residuos. Los residuos de aparatos eléctricos y electrónicos no deben ser desampliados ni manipulados, dicha práctica se hará en caso de ser necesaria.</p>	<p>Para la destinación se puede dar en dos escenarios. REUSO Reuso directo de aparatos completos Reutilización de componentes sin pérdida funcional Reacondicionamiento de residuos de aparatos eléctricos y electrónicos Disposición final de residuos RECICLAJE Puede consistir en la fundición, la refinación, la recuperación química y la incineración controlada. Para cada uno de estos casos, se requiere la información que verifique la destinación que se ha dado para cada uno de estos elementos con relación a su destinación.</p>

Antes de imprimir este documento... piense en el medio ambiente!

Cualquier copia impresa de este documento se considera como COPIA NO CONTROLADA.



PROCESO DE SERVICIOS ADMINISTRATIVOS

FORMATO DE CONCEPTO AMBIENTAL PARA LA DESTINACION DE BIENES MUEBLES

F5.P5.SA 7/09/2018

Versión 2 Pagina 1 de 1

Clasificación de la Información:
PÚBLICA

FECHA: 19 DE DICIEMBRE DE 2023

REGIONAL: SEDE DE LA DIRECCION GENERAL

OBJETIVO: Identificar las características de peligrosidad de los bienes muebles del ICBF sujetos a baja definitiva; con el fin formular recomendaciones para su almacenamiento y destino de acuerdo a los requisitos ambientales aplicables, para los bienes de definición con uso N° 1022 del 19 de diciembre, los bienes de deteriorados 1644 y 9123 del 19 de diciembre del 2023.

INSTRUCCIONES: A partir de inspección identificar los bienes muebles según clasificación: muebles, peligrosos, eléctricos - electrónicos y otros, describiendo para cada tipo los bienes encontrados. Posterior a la clasificación establecer las recomendaciones para su almacenamiento y destino teniendo en cuenta la normativa ambiental y remitir este concepto al Almacenista.

MUEBLES:

Archivo de madera y metálico, sillas fijas y giratorias, sofa biblioteca, mesas de madera, escritorios, muebles de computador

Debe estar en un lugar techado protegido de las condiciones del ambiente.
No almacenar a la intemperie o en lugares con temperaturas y humedades extremas
Poner a disposición de los trabajadores de equipos de protección individual para el almacenamiento de productos: guantes, gafas, zapatos antideshidratantes.

Para la destinación se puede dar en dos escenarios:

REUSO

Reuso directo de muebles
Reacondicionamiento de muebles

RECICLAJE

Transformación del bien mueble en materia prima para ser parte de la elaboración de productos

Para cada uno de estos casos, se requiere la información que verifique la destinación que se ha dado para cada uno de estos elementos asociados.

El almacenar debe permanecer ordenado para facilitar guardar los muebles, así como poder recuperarlos cuando sea necesario.
El espacio destinado en el almacenar ha de estar delimitado y debidamente señalizado: Hay que recordar que las señales en ningún caso sustituye a las medidas técnicas y organizadas de protección colectiva y se usan cuando estos últimos no hayan podido eliminar el riesgo o reducirlo significativamente.
El pavimento, que se mantendrá limpio, firme, resbaladizo, resistente y compatible con el material almacenado.

OTROS:

N/A

N/A



Nombre Profesional Ambiental:

Antes de imprimir este documento... piense en el medio ambiente!

Cualquier copia impresa de este documento se considera como COPIA NO CONTROLADA.
LOS DATOS PROPORCIONADOS SERÁN TRATADOS DE ACUERDO A LA POLÍTICA DE TRATAMIENTO DE DATOS PERSONALES DEL ICBF Y A LA LEY 1581 DE 2012.

Antes de imprimir este documento... piense en el medio ambiente!

Cualquier copia impresa de este documento se considera como COPIA NO CONTROLADA

	PROCESO SERVICIOS ADMINISTRATIVOS	F2.P5.SA	07/09/2018	
	CERTIFICACION DE ESTADO DE LOS BIENES	Versión 3	Página 1 de 1	

EL SUSCRITO DIRECTOR ADMINISTRATIVO

Teniendo en cuenta el concepto del “Acta de Inspección Ocular” emitida el día diecinueve (19) de diciembre de dos mil veintitrés (2023), suscrita por la Almacenista de la Sede de la Dirección General, Margarita Rosa Hernandez Velandia y el señor encargado de Bodega, Yeison Armando Valcárcel Tamayo y la información relacionada en los anexos 1,2,3 que hacen parte integral de la presente Acta.

CERTIFICA



Que los bienes objeto de inspección ocular y que están identificados en las relaciones 1022 bienes en definición de uso, 1644 bodega de bienes deteriorados, 9123 propiedad planta y equipo de bienes deteriorados, con corte a 19 de diciembre de 2023, acorde a los conceptos técnicos elaborados por la mesa informática de ayuda (MIS) y el profesional ambiental del grupo Planeación Administrativa no se requieren para el normal funcionamiento de la entidad por inservibles o por no ser de utilidad para el ICBF y que sobre ellos se puede efectuar el Procedimiento de Baja Definitiva de Bienes Muebles (P2.SA), por venta, remate, permuta, cesión a título gratuito y/o eliminación definitiva, de conformidad con lo que disponga el Comité de Bienes.

Bogotá D.C., veinte (20) de diciembre de dos mil veintitrés (2023).

JAVIER AUGUSTO MEDINA PARRA
 Director Administrativo

Aprobó: Margarita Rosa Hernandez Velandia, Coordinadora Grupo Almacén e Inventarios
 Revisó: Ana María Segura Andrade, Abogada Dirección Administrativa
 Elaboró: Emma Teresa Niño López, Secretaria

Antes de imprimir este documento... piense en el medio ambiente!

	PROCESO MEJORA E INNOVACIÓN FORMATO ACTA DE REUNIÓN O COMITÉ	F9.P1.MI	02/06/2023	
		Versión 8	Página 1 de 10	

ACTA DE COMITÉ DE BIENES SESIÓN 09-2023																	
Hora: 9:30 am	Fecha: 22 de diciembre de 2023																
Lugar:	Secretaria General																
Dependencia que Convoca:	Dirección Administrativa																
Proceso:	Servicios Administrativos																
Objetivo:	Desarrollar el Comité de Gestión de Bienes sesión No.9 -2023																
<p>Orden del día</p> <ol style="list-style-type: none"> Verificación de Quórum Recomendar la venta de 5 bienes inmuebles propiedad del ICBF a través del colector de activos del estado – CISA. Recomendar la transferencia a título gratuito del bien inmueble con FMI 340-3081 de propiedad del ICBF al Municipio de Sempués - Sucre. Recomendar la transferencia a título gratuito del bien inmueble con FMI 312-9110 de propiedad del ICBF al Municipio de Málaga - Santander. Recomendar la baja de los bienes en sitio – “inservibles - Laboratorio Neo”. Recomendar la baja de bienes muebles Informe de cancelación de depósitos en custodia y pasos a seguir - Dirección Financiera Informe de ventas de inmueble y compra de predio <p>Desarrollo:</p> <p>1. Verificación de Quórum</p> <p>El Director Administrativo, en calidad de presidente del Comité, da la bienvenida, realiza verificación de Quórum, constata la asistencia de los servidores públicos relacionados a continuación, existiendo así quórum deliberatorio y decisorio.</p> <table border="1"> <thead> <tr> <th>Nombre</th> <th>Cargo / Dependencia</th> </tr> </thead> <tbody> <tr> <td>Maria Lucy Soto Caro</td> <td>Secretaria General</td> </tr> <tr> <td>María Mercedes López Mora</td> <td>Delegada Dirección General</td> </tr> <tr> <td>Javier Augusto Medina Parra</td> <td>Director Administrativo</td> </tr> <tr> <td>Nelson Enrique Molano Rozo</td> <td>Director Financiero</td> </tr> <tr> <td>Gisell Rudas Fontalvo</td> <td>Profesional Especializado – Dirección de Contratación (Delegada)</td> </tr> <tr> <td>Daniel Eduardo Lozano Bocanegra</td> <td>Jefe Oficina Asesora Jurídica</td> </tr> <tr> <td>Margarita Rosa Hernandez Velandia</td> <td>Profesional Especializado –Coordinadora Grupo Gestión de Bienes- secretaria técnica del Comité</td> </tr> </tbody> </table> <p>Interviene el Dr. Javier Medina Director Administrativo, Presidente del Comité, exponiendo el tema que se presenta a consideración del Comité de Bienes en la sesión 09-2023, previa indicación de que todos los soportes del caso se encuentran en la respectiva convocatoria remitida.</p> <p>2. Recomendar la venta de 5 bienes inmuebles propiedad del ICBF a través del colector de activos del estado – CISA.</p>		Nombre	Cargo / Dependencia	Maria Lucy Soto Caro	Secretaria General	María Mercedes López Mora	Delegada Dirección General	Javier Augusto Medina Parra	Director Administrativo	Nelson Enrique Molano Rozo	Director Financiero	Gisell Rudas Fontalvo	Profesional Especializado – Dirección de Contratación (Delegada)	Daniel Eduardo Lozano Bocanegra	Jefe Oficina Asesora Jurídica	Margarita Rosa Hernandez Velandia	Profesional Especializado –Coordinadora Grupo Gestión de Bienes- secretaria técnica del Comité
Nombre	Cargo / Dependencia																
Maria Lucy Soto Caro	Secretaria General																
María Mercedes López Mora	Delegada Dirección General																
Javier Augusto Medina Parra	Director Administrativo																
Nelson Enrique Molano Rozo	Director Financiero																
Gisell Rudas Fontalvo	Profesional Especializado – Dirección de Contratación (Delegada)																
Daniel Eduardo Lozano Bocanegra	Jefe Oficina Asesora Jurídica																
Margarita Rosa Hernandez Velandia	Profesional Especializado –Coordinadora Grupo Gestión de Bienes- secretaria técnica del Comité																

¡Antes de imprimir este documento... piense en el medio ambiente!

Cualquier copia impresa de este documento se considera como COPIA NO CONTROLADA.

LOS DATOS PROPORCIONADOS SERÁN TRATADOS DE ACUERDO CON LA POLÍTICA DE TRATAMIENTO DE DATOS PERSONALES DEL ICBF Y A LA LEY 1581 DE 2012.

El Dr. Javier Medina, Director Administrativo realiza presentación de cada uno de los cinco (5) inmuebles de propiedad del ICBF, señalando que los bienes que se presentan para venta se encuentran saneados en su totalidad y cuentan con avalúo comercial vigente. Así mismo, realiza la exposición incluyendo los datos de adjudicación, gastos acumulados a la fecha derivados de su administración y la descripción de las características generales de cada predio de acuerdo con la información contenida en la presentación y los soportes allegados.

Se presentan los cinco (5) predios con base en el avalúo comercial realizado en la vigencia 2023 por parte de la empresa DALFRE INGENIEROS CONSULTORES LTDA en ejecución del contrato N°.0101487 de 2023 así:

Nº	DIRECCIÓN	TIPO	FMI	AVALÚO COMERCIAL	CATASTRAL
1	Calle 14 # 13-49 Lote 9 Manzana 6	CASA	176-59363	\$459.840.000	\$61.619.000
2	K 11 # 8-20 INT 4 Apto 206	APARTAMENTO	50N-20315451	\$201.857.000	\$61.764.000
3	Lote 8 Manzana 2 Calle 5a Sur # 3-38	CASA	166-44971	\$155.430.000	\$47.944.000
4	Vereda Rionegro	LOTE	152-42757	\$57.960.000	\$3.129.000
5	Carrera 4 # 4-65	LOTE	307-19662	\$358.171.470	\$88.999.000
TOTAL				\$ 1.233.258.470	\$263.455.000

El Dr. Javier Medina, Director Administrativo, manifiesta que con base en la exposición realizada, la Dirección Administrativa recomienda la venta de los cinco (5) predios con base en el avalúo comercial como se ilustra en la tabla.

Se somete a consideración del Comité la recomendación de la Dirección Administrativa de la venta por avalúo comercial de los 5 bienes inmueble. Se procede a tomar lista de las decisiones de los miembros de acuerdo con la integración del Comité así:

Dra. María Lucy Secretaria General: Aprueba la recomendación de la Dirección Administrativa de la venta de los 5 predios expuestos a través de CISA

Dra. María Mercedes López Mora, delegada de la Dirección General: Aprueba la recomendación de la Dirección Administrativa de la venta de los 5 predios expuestos a través de CISA



Dr. Nelson Molano Director Financiero: Aprueba la recomendación de la Dirección Administrativa de la venta de los 5 predios expuestos a través de CISA

Dra. Gisell Rudas Fontalvo, delegada de Dirección de Contratación: Aprueba la recomendación de la Dirección Administrativa de la venta de los 5 predios expuestos a través de CISA.

¡Antes de imprimir este documento... piense en el medio ambiente!

Cualquier copia impresa de este documento se considera como COPIA NO CONTROLADA.

LOS DATOS PROPORCIONADOS SERÁN TRATADOS DE ACUERDO CON LA POLÍTICA DE TRATAMIENTO DE DATOS PERSONALES DEL ICBF Y A LA LEY 1581 DE 2012.

	PROCESO MEJORA E INNOVACIÓN FORMATO ACTA DE REUNIÓN O COMITÉ	F9.P1.MI	02/06/2023	
		Versión 8	Página 3 de 10	

Dr. Daniel Lozano Jefe Oficina Jurídica: Aprueba la recomendación de la Dirección Administrativa de la venta de los 5 predios expuestos a través de CISA

Dr. Javier Medina, Director Administrativo: Aprueba la recomendación de la Dirección Administrativa de la venta de los 5 predios expuestos a través de CISA

De acuerdo con la votación, es aprobada la recomendación de la Dirección Administrativa por unanimidad de parte de los miembros del Comité de Bienes

3. **Recomendar la transferencia a título gratuito del bien inmueble con FMI 340-3081 de propiedad del ICBF al Municipio de Sampués - Sucre.**

El Dr. Javier Medina Director Administrativo contextualiza al Comité de Bienes del predio sujeto a aprobación de transferencia a título gratuito, bajo la figura prevista en el artículo 276 de la Ley 1955 de 2019. Así:

INFORMACIÓN DEL INMUEBLE 340-3081

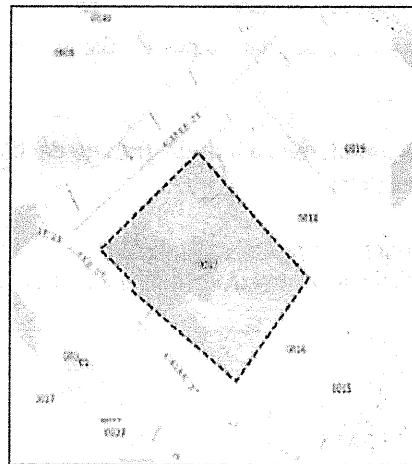

Dirección:	K 21 # 27 04
Municipio:	Sampués
Tipo de inmueble:	Casa
Área terreno:	629 M2
Área construcción:	440 M2
% Propiedad ICBF:	100%
Estado ocupación:	Entregado en comodato
Matricula Inmobiliaria:	340-3081
Forma de adquisición:	Compraventa (Escritura Pública No. 104 del 03 de agosto de 1978) <i>Ver documento</i>



¡Antes de imprimir este documento... piense en el medio ambiente!

Cualquier copia impresa de este documento se considera como COPIA NO CONTROLADA.

LOS DATOS PROPORCIONADOS SERÁN TRATADOS DE ACUERDO CON LA POLÍTICA DE TRATAMIENTO DE DATOS PERSONALES DEL ICBF Y A LA LEY 1581 DE 2012.

	PROCESO MEJORA E INNOVACIÓN	F9.P1.MI	02/06/2023	
	FORMATO ACTA DE REUNIÓN O COMITÉ	Versión 8	Página 4 de 10	

El Dr. Javier Medina, Director Administrativo informa que el inmueble fue entregado en comodato No. 70000432021 al Municipio de Sampués – Sucre para ser destinado como la casa de la cultura del municipio. El plazo de la ejecución del contrato es por cinco (5) años. A partir de la fecha del acta de entrega física del inmueble

Refiere que mediante comunicación del 26 de octubre de 2023 el Municipio de Sampués - Sucre manifiesta su intención de recibir el inmueble en transferencia con el fin de que siga funcionando la casa de la cultura Cesar Martínez Portacio

Así mismo informa que Mediante Acta del Comité de Bienes No. 3 del 04 de octubre de 2023 desde la Regional Sucre se recomendó la transferencia solicitada del inmueble.

Revisada por parte del Comité de Bienes la solicitud de transferencia, por parte de la delegada de la Dirección General, Dra. María Mercedes y de la Secretaria General, Dra. María Lucy, se analiza la posibilidad de realizar acercamientos previos con la Alcaldía de Sampués con el fin de determinar si es viable que en el marco del principio de cooperación institucional por parte de la entidad territorial se cuenta con algún inmueble que pueda ser de interés del ICBF para el desarrollo de programas misionales y/o para uso de sedes institucionales, gestión previa a la cual estaría sujeta la decisión de transferencia.

Dicha propuesta se acoge por parte del Comité de Bienes por lo que se aplaza este punto hasta tanto se adelanten las gestiones respectivas.



4. Recomendar la transferencia a título gratuito del bien inmueble con FMI 312-9110 de propiedad del ICBF al Municipio de Málaga - Santander.

El Dr. Javier Medina, Director Administrativo contextualiza al Comité de Bienes del predio sujeto a aprobación de transferencia a título gratuito, bajo la figura prevista en el artículo 276 de la Ley 1955 de 2019. Así:

¡Antes de imprimir este documento... piense en el medio ambiente!

Cualquier copia impresa de este documento se considera como COPIA NO CONTROLADA.

LOS DATOS PROPORCIONADOS SERÁN TRATADOS DE ACUERDO CON LA POLÍTICA DE TRATAMIENTO DE DATOS PERSONALES DEL ICBF Y A LA LEY 1581 DE 2012.

	PROCESO MEJORA E INNOVACIÓN	F9.P1.MI	02/06/2023	
	FORMATO ACTA DE REUNIÓN O COMITÉ	Versión 8	Página 5 de 10	

INFORMACIÓN DEL INMUEBLE 312-9110

Dirección:	K 7 # 14 25
Municipio:	Málaga
Tipo de inmueble:	Casa
Area terreno:	201 M2
Area construcción:	285 M2
% Propiedad ICBF:	100%
Estado ocupación:	Desocupado
Matrícula Inmobiliaria:	312-9110
Forma de adquisición:	Donación (Escritura Pública No. 525 del 25 de agosto de 1986) Ver documento

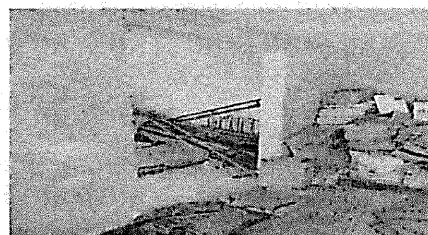
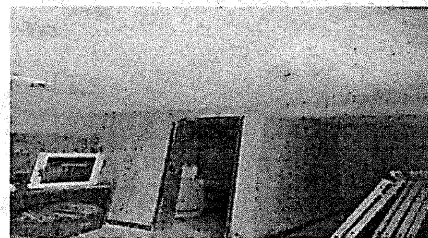
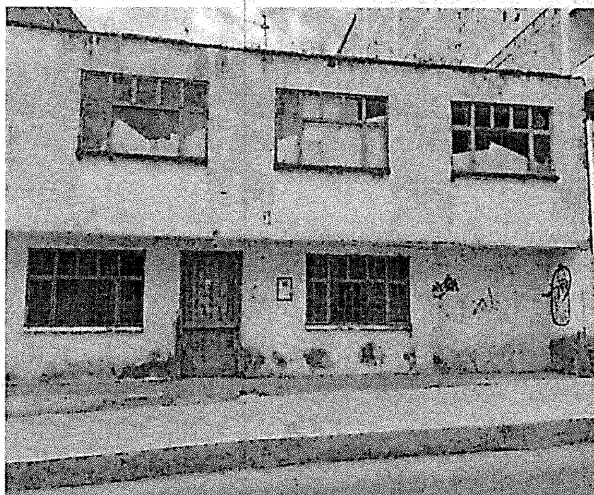



El Dr Javier Medina, Director Administrativo informa que mediante comunicación del 08 de septiembre de 2023 el Municipio de Málaga – Santander manifiesta su intención de recibir el inmueble en transferencia con el fin de construir un espacio de encuentro para la comunidad y oficinas para programas de la Secretaria de Desarrollo Social

¡Antes de imprimir este documento... piense en el medio ambiente!

Cualquier copia impresa de este documento se considera como COPIA NO CONTROLADA.

LOS DATOS PROPORCIONADOS SERÁN TRATADOS DE ACUERDO CON LA POLÍTICA DE TRATAMIENTO DE DATOS PERSONALES DEL ICBF Y A LA LEY 1581 DE 2012.

	PROCESO MEJORA E INNOVACIÓN	F9.P1.MI	02/06/2023	
	FORMATO ACTA DE REUNIÓN O COMITÉ	Versión 8	Página 6 de 10	

Refiere que Mediante Acta del Comité de Bienes del 12 de diciembre de 2023 desde la Regional Santander se recomendó la transferencia solicitada del inmueble.

El Dr Javier Medina, Director Administrativo, manifiesta que, con base en la exposición realizada, la Dirección Administrativa recomienda la transferencia a título gratuito del inmueble con folio de matrícula inmobiliaria No. 312-9110 al Municipio de Málaga - Santander, por cuanto se cumplen a cabalidad con los requisitos legales establecidos para tal fin.

Se somete a consideración del Comité la recomendación de la Dirección Administrativa la transferencia a título gratuito del inmueble. Se procede a tomar lista de las decisiones de los miembros de acuerdo con la integración del Comité así:

Dra. María Lucy Secretaria General: Se Aprueba la recomendación de la Dirección Administrativa de la transferencia a título gratuito del inmueble presentado del Municipio de Málaga - Santander

Dra. María Mercedes López Mora, delegada de la Dirección General: Se Aprueba la recomendación de la Dirección Administrativa de la transferencia a título gratuito del inmueble presentado del Municipio de Málaga - Santander

Dr. Nelson Molano Director Financiero: Se Aprueba la recomendación de la Dirección Administrativa de la transferencia a título gratuito del inmueble presentado del Municipio de Málaga - Santander

Dra. Gisell Rudas Fontalvo, delegada de Dirección de Contratación: Se Aprueba la recomendación de la Dirección Administrativa de la transferencia a título gratuito del inmueble presentado del Municipio de Málaga - Santander

Dr. Daniel Lozano Jefe Oficina Jurídica: Se Aprueba la re comendación de la Dirección Administrativa de la transferencia a título gratuito del inmueble presentado del Municipio de Málaga - Santander

Dr. Javier Medina, Director Administrativo: Voto favorable para que se proceda la transferencia a título gratuito del inmueble que hemos revisado de parte del ICBF al Municipio de Málaga – Santander.

5. Recomendar la baja de los bienes en sitio – “inservibles - Laboratorio Neo”.



Se realiza contextualización del marco jurídico y la norma respectiva en cuanto a la Guía de Gestión de Bienes, en la cual se sustenta la recomendación de la baja de los bienes en sitio – “inservibles - Laboratorio Neo”

Se solicita al Comité de Bienes, recomendar a la Almacenista del ICBF Regional Valle, hacer la baja y entrega en sitio (Ciudad de Cali) los bienes tipificados como inservibles (según Concepto Técnico Ambiental), los cuales se encuentra relacionados en la Sentencia No. 154 del Juzgado Cuarto de Familia del Circuito de Descongestión de Cali, con fecha 24 de agosto de 2015, del Proceso de Sucesión de Maria del Rosario Garrido de Quesada – Laboratorios NEO, por valor de **TRES MILLONES CIENTO NOVENTA Y CUATRO MIL OCHOCIENTOS PESOS M/C (\$ 3.194.800).**

¡Antes de imprimir este documento... piense en el medio ambiente!

Cualquier copia impresa de este documento se considera como COPIA NO CONTROLADA.

LOS DATOS PROPORCIONADOS SERÁN TRATADOS DE ACUERDO CON LA POLÍTICA DE TRATAMIENTO DE DATOS PERSONALES DEL ICBF Y A LA LEY 1581 DE 2012.

	PROCESO MEJORA E INNOVACIÓN	F9.P1.MI	02/06/2023	
	FORMATO ACTA DE REUNIÓN O COMITÉ	Versión 8	Página 7 de 10	

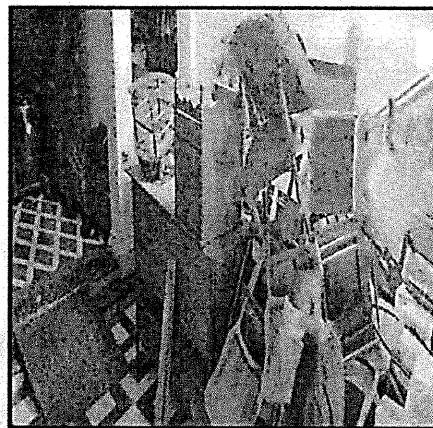

El Dr Javier Medina, Director Administrativo, manifiesta que con base en la exposición realizada, la Dirección Administrativa recomienda la baja de los bienes en sitio -"inservibles - Laboratorio Neo"

Se somete a consideración del Comité la recomendación de la Dirección Administrativa y se procede a tomar lista de las decisiones de los miembros de acuerdo con la integración del Comité así:

Dra. María Lucy Secretaria General: Se Aprueba la recomendación de la Dirección Administrativa de la baja de los bienes en sitio -"inservibles - Laboratorio Neo"

Dra. María Mercedes López Mora, delegada de la Dirección General: Se Aprueba la recomendación de la Dirección Administrativa de la baja de los bienes en sitio -"inservibles - Laboratorio Neo"

Dr. Nelson Molano Director Financiero: Se Aprueba la recomendación de la Dirección Administrativa de la baja de los bienes en sitio -"inservibles - Laboratorio Neo"

Dra. Gisell Rudas Fontalvo, Se Aprueba la recomendación de la Dirección Administrativa de la baja de los bienes en sitio -"inservibles - Laboratorio Neo"

Dr. Daniel Lozano Jefe Oficina Jurídica: Se Aprueba la recomendación de la Dirección Administrativa de la baja de los bienes en sitio -"inservibles - Laboratorio Neo"

Dr. Javier Medina, Director Administrativo: Se Aprueba la recomendación de la Dirección Administrativa de la baja de los bienes en sitio -"inservibles - Laboratorio Neo"

6. Recomendar la baja de bienes muebles

Se realiza contextualización de la norma en cuanto a la Baja de bienes clasificados en la Bodega de "En definición de Uso" Mediante el mecanismo de Transferencia a Título Gratuito entre Entidades del Estado (Decreto 1082 2015), y la Baja de bienes clasificados en la Bodega de Deteriorados Mediante el mecanismo de eliminación definitiva a través de Gestor Ambiental.

¡Antes de imprimir este documento... piense en el medio ambiente!

Cualquier copia impresa de este documento se considera como COPIA NO CONTROLADA.

LOS DATOS PROPORCIONADOS SERÁN TRATADOS DE ACUERDO CON LA POLÍTICA DE TRATAMIENTO DE DATOS PERSONALES DEL ICBF Y A LA LEY 1581 DE 2012.

BODEGA DE BIENES DEFINICION DE USO		
PROPUESTA - TRANSFERENCIA A TITULO GRATUITO		
Descripcion	Cuenta de Placa	Suma de Costo Historico
Computador Portatil	10	7.796.047,35
Cpu	37	4.713.068,04
Impresora Laser	1	184.880,00
Monitor	26	533.383,00
Tablet	13	14.155.922,46
Teclado	47	150.711,00
TOTAL	134	27.534.011,85

De Igual forma, se recomienda la baja de ciento cincuenta y ocho (158) bienes muebles clasificados en la bodega de deteriorados y cuatro (4) bienes muebles que se encuentran registrados en los activos de la entidad, por encontrarse en alto grado de deterioro y no son de utilidad para las funciones propias del instituto, mediante el mecanismo de Eliminación a través de Gestor Ambiental.



BODEGA DE BIENES DETERIORADOS		
PROPUESTA - BAJA DE BIENES MUEBLES MEDIANTE MECANISMO DE ELIMINACIÓN		
DESCRIPCIÓN	CANTIDAD	COSTO HISTORICO
Access Point	1	880.000
Aire Acondicionado	1	2.000.000
Archivador de Madera	5	109.305
Archivador Metalico	1	26.465
Computador Portatil	27	16.757.928
Computador Todo en Uno	5	5.638.700
Cpu	8	1.530.860
Diadema dispositivo de audio y telefónico	3	148.124
Diadema para Teléfono	1	8.932
Diadema Voyager	1	601.928
Horno Microondas	1	1.835.000
Impresora Laser	1	28.884
Impresora Multifuncional	4	12.994.054
Mesa para Computador	9	180.000
Monitor	7	687.397
Mouse Ergonomico	1	80.000
Refrigerador	1	3.138.889
Scanner	2	3.288.519
Silla Giratoria	4	89.144
Silla Giratoria Con Brazos	17	624.028
Silla Giratoria Sin Brazos	2	51.216
Sofa	1	63.271
Switch	1	28.400
Switch de Puertos	2	1.226.920
Teclado	33	648.888
Teclado Inalambrico	1	3.485
Telefono IP	15	372.444
Video Beam	3	1.519.330
TOTAL BODEGA DETERIORADOS	158	54.548.108

PPQ BODEGA DE BIENES DETERIORADOS				
PROPUESTA - BAJA DE BIENES MUEBLES MEDIANTE MECANISMO DE ELIMINACIÓN				
Placa	Descripcion	Costo Historico	Depreciacion	Valor en Libros
7705274000018240	Servidor	15.897.987,80	14.913.089,41	784.898,39
87008	Archivador para Planos	12.463.372,08	6.974.089,61	5.489.282,47
319617	Servidor	339.274.193,65	322.310.483,87	16.963.709,69
7705274000027377	Equipo Appliance GB7007	265.502.427,26	252.227.205,90	13.275.121,36
TOTAL PPQ BODEGA DE BIENES DETERIORADOS		632.937.960,69	596.424.928,79	36.513.031,90

¡Antes de imprimir este documento... piense en el medio ambiente!

Cualquier copia impresa de este documento se considera como COPIA NO CONTROLADA.

LOS DATOS PROPORCIONADOS SERÁN TRATADOS DE ACUERDO CON LA POLÍTICA DE TRATAMIENTO DE DATOS PERSONALES DEL ICBY Y A LA LEY 1581 DE 2012.

	PROCESO MEJORA E INNOVACIÓN	F9.P1.MI	02/06/2023	
	FORMATO ACTA DE REUNIÓN O COMITÉ	Versión 8	Página 9 de 10	

El Dr Javier Medina, Director Administrativo, manifiesta que con base en la exposición realizada, se recomienda la baja de ciento treinta y cuatro (134) bienes muebles clasificados en la bodega de definición de uso, mediante el mecanismo de Transferencia a Título Gratuito entre Entidades de Estado. Y la baja de ciento cincuenta y ocho (158) bienes muebles clasificados en la bodega de deteriorados y cuatro (4) bienes muebles que se encuentran registrados en los activos de la entidad, por encontrarse en alto grado de deterioro y no son de utilidad para las funciones propias del instituto, mediante el mecanismo de Eliminación a través de Gestor Ambiental.

Se somete a consideración del Comité la recomendación de la Dirección Administrativa y se procede a tomar lista de las decisiones de los miembros de acuerdo con la integración del Comité así:

Dra. María Lucy Secretaria General: Se Aprueba la recomendación de la Dirección Administrativa

Dra. María Mercedes López Mora, delegada de la Dirección General: Se Aprueba la recomendación de la Dirección Administrativa

Dr. Nelson Molano Director Financiero: Se Aprueba la recomendación de la Dirección Administrativa

Dra. Gisell Rudas Fontalvo Se Aprueba la recomendación de la Dirección Administrativa

Dr. Daniel Lozano Jefe Oficina Jurídica: Se Aprueba la recomendación de la Dirección Administrativa

Dr. Javier Medina, Director Administrativo: Se Aprueba la recomendación de la Dirección Administrativa

7. Informe de cancelación de depósitos en custodia y pasos a seguir - Dirección Financiera

El Dr. Javier Augusto Medina, Director Administrativo le cede la palabra al Director Financiero, Dr. Nelson Enrique Molano Rozo quien informa sobre cancelación de depósitos en custodia del Banco de la Republica y pasos a seguir.

El Dr. Nelson Molano Director Financiero, contextualiza al Comité de Bienes recordando el marco normativo y le cede la palabra el Dr Andres Osorio Coordinador Grupo de Tesorería quien presenta informe detallado del estado cada uno de los Depósitos en Custodia, así como Depósitos en Custodia- Qué quedó en la Caja Fuerte, para ilustración las diapositivas presentadas hacen parte constitutiva de esta acta.

Se recomienda al Comité lo siguiente:



-77.369 USD señalados como "no cambiabiles". Solicitar a las entidades Banco Davivienda y Bancolombia o alguna otra entidad bancaria si tienen interés en comprar las divisas. Es decir propender por la monetización de estos valores.

-3.005 dólares americanos considerados como presumiblemente falsos por el Banco de la República y por la Transportadora de Valores Brinks. Solicitar un peritaje a la empresa evaluadora con la cual tiene contrato la Dirección Administrativa de manera que pueda ratificar la falsedad de los billetes.

¡Antes de imprimir este documento... piense en el medio ambiente!

Cualquier copia impresa de este documento se considera como COPIA NO CONTROLADA.

LOS DATOS PROPORCIONADOS SERÁN TRATADOS DE ACUERDO CON LA POLÍTICA DE TRATAMIENTO DE DATOS PERSONALES DEL ICBF Y A LA LEY 1581 DE 2012.

	PROCESO MEJORA E INNOVACIÓN FORMATO ACTA DE REUNIÓN O COMITÉ	F9.P1.MI	02/06/2023	
		Versión 8	Página 10 de 10	

-302 USD dólares americanos Considerados como Deteriorados Solicitar a las entidades Banco Davivienda y Bancolombia o alguna otra entidad bancaria si tienen interés en comprar las divisas. **Es decir, propender por la monetización de estos valores. Si por su deterioro no son objeto de cambio siendo rechazados, proceder a su destrucción.**

-684 billetes correspondientes a monedas de 31 países. A partir del informe entregado por la empresa se proponen tres actividades: **(1) Realizar la venta directa a un comercializador de numismática. (2) Las divisas que no se vendan porque ni siquiera estos comercializadores están interesados, se propone explorar la donación a casa de la moneda, archivo general de la nación, (3) Si finalmente no hubo interés, proceder a la destrucción.**

-76 cheques (de viajero y tradicionales) **Solicitar a la empresa evaluadora la correspondiente revisión y concepto para que, posterior a su resultado, se defina que se debe hacer.**

- 88 monedas de distinta denominación y país. **(1) Realizar la venta directa a un comercializador de numismática. (2) Las divisas que no se vendan porque ni siquiera estos comercializadores están interesados, se propone explorar la donación a casa de la moneda, archivo general de la nación o a un tercero, (3) Si finalmente no hubo interés, proceder a destrucción.**

- 21 Certificados de custodias. **Solicitar a la empresa evaluadora la correspondiente revisión y concepto para que, posterior a su resultado, se defina que se debe hacer.**

8. Informe de ventas de inmueble y compra de predio

El Director Administrativo presenta informe acerca de la compra del bien inmueble contiguo al predio de la sede nacional de acuerdo con lo aprobado por el Comité de Bienes. Indicando que en la vigencia 2023 se logró la firma de la promesa de compraventa, la escritura pública de compraventa y el pago total del inmueble. Que a la fecha el trámite se encuentra radicado en la oficina de registro e instrumentos públicos a la espera de que se vea reflejada en el folio de matrícula la anotación del traspaso del derecho de dominio.

Nota:

Las diapositivas presentadas en el Comité, y el listado de asistencia hacen parte integral de la presente acta.

Siendo las 12:00 P.M del día 22 de diciembre de 2023 se levanta la sesión.

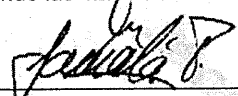
JAVIER AUGUSTO MEDINA PARRA
 Director Administrativo
 Presidente del Comité de Bienes de la Dirección General

MARGARITA ROSA HERNÁNDEZ VELANDIA
 Coordinadora Grupo de Gestión de Bienes
 secretaria técnica del Comité de Bienes

Revisó: Ana María Segura Andrade – Contratista DA 
 Elaboró: Xiomara Ramos D - GGB

¡Antes de imprimir este documento... piense en el medio ambiente!

Cualquier copia impresa de este documento se considera como COPIA NO CONTROLADA.

LOS DATOS PROPORCIONADOS SERÁN TRATADOS DE ACUERDO CON LA POLÍTICA DE TRATAMIENTO DE DATOS PERSONALES DEL ICBF Y A LA LEY 1581 DE 2012.