



# Mesa Pública de Rendición de Cuentas



# ICBF RINDE CUENTAS

**Regional Bogota**

**Centro Zonal Santa fe**

Coordinador Erika Andrea Balcazar Murcia

Fecha 06/05/2022



El futuro  
es de todos

Gobierno  
de Colombia



**BIENESTAR  
FAMILIAR**

# BIENVENIDOS



Silenciar los micrófonos y apagar cámara de video



Se informa que la reunión se grabará



Se realizará el registro de los asistentes a través del formulario enviado al chat de la reunión Teams



Si desea intervenir deberá levantar la mano y el moderador dará la palabra



# Orden del día

Himno Nacional  
Himno de Bogotá

Instalación por parte de Erika Andrea Balcazar Murcia coordinadora del Centro Zonal Santa Fe.

1. **Contexto institucional.**
2. **Contexto Rendición Pública de Cuentas.**
3. **Informe de gestión** de la vigencia con énfasis en todos los temas Misonales: enfoque territorial y diferencial.
4. **Gestión administrativa:** Avance de políticas del Modelo Integrado de Planeación y Gestión.
5. **Ejecución financiera:** presupuesto de funcionamiento e inversión.
6. **Gestión contractual** asociada a metas.
7. **Ejecución de políticas, programas y proyectos:** cumplimiento del PND y Objetivos de Desarrollo Sostenible.
8. **Espacio de participación** de partes interesadas
9. **Compromisos adquiridos:** informe para el seguimiento
10. **Canales y medios para atención** a la ciudadanía e informe PQRS
11. **Evaluación** de la Audiencia de Rendición Pública de Cuentas

**Cierre**



# HIMNO NACIONAL

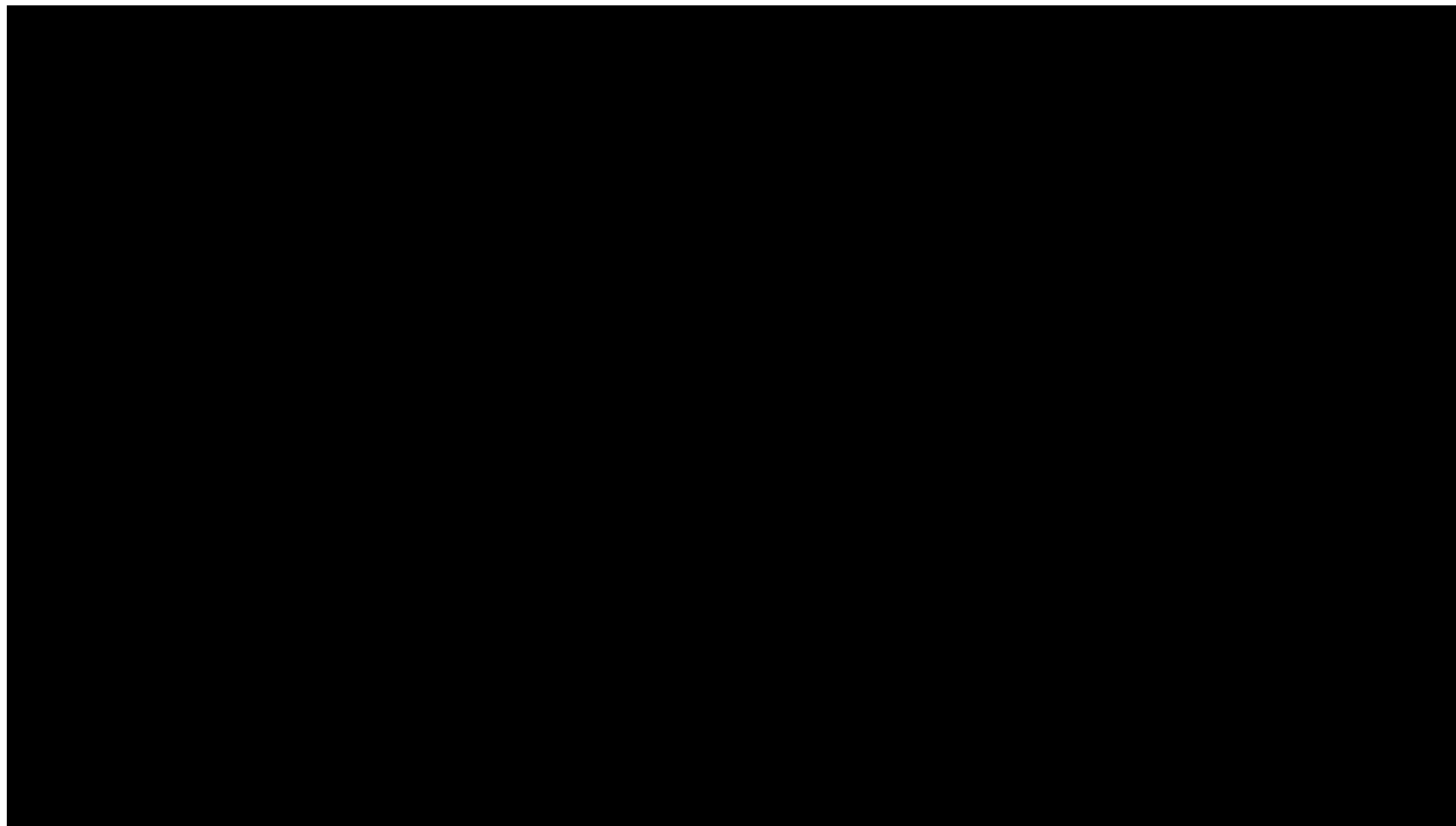

# HIMNO DE BOGOTÁ





# 1. CONTEXTO INSTITUCIONAL





# EL ICBF

Establecimiento público descentralizado, con personería jurídica, autonomía administrativa y patrimonio propio.

Creado por la Ley 75 de 1968 y adscrito al Departamento administrativo para la Prosperidad Social - Decreto No. 4156 de 2011.



33 regionales



215 centros zonales



1.125 municipios con atención del ICBF



2.049.762  
beneficiarios  
atendidos en  
2021



\$6,9 billones  
55 % del presupuesto  
del sector de la  
Inclusión Social

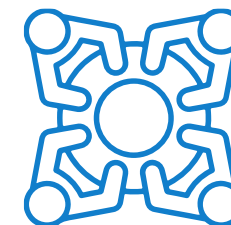

8.856 planta  
aprobada 5.572  
contratistas



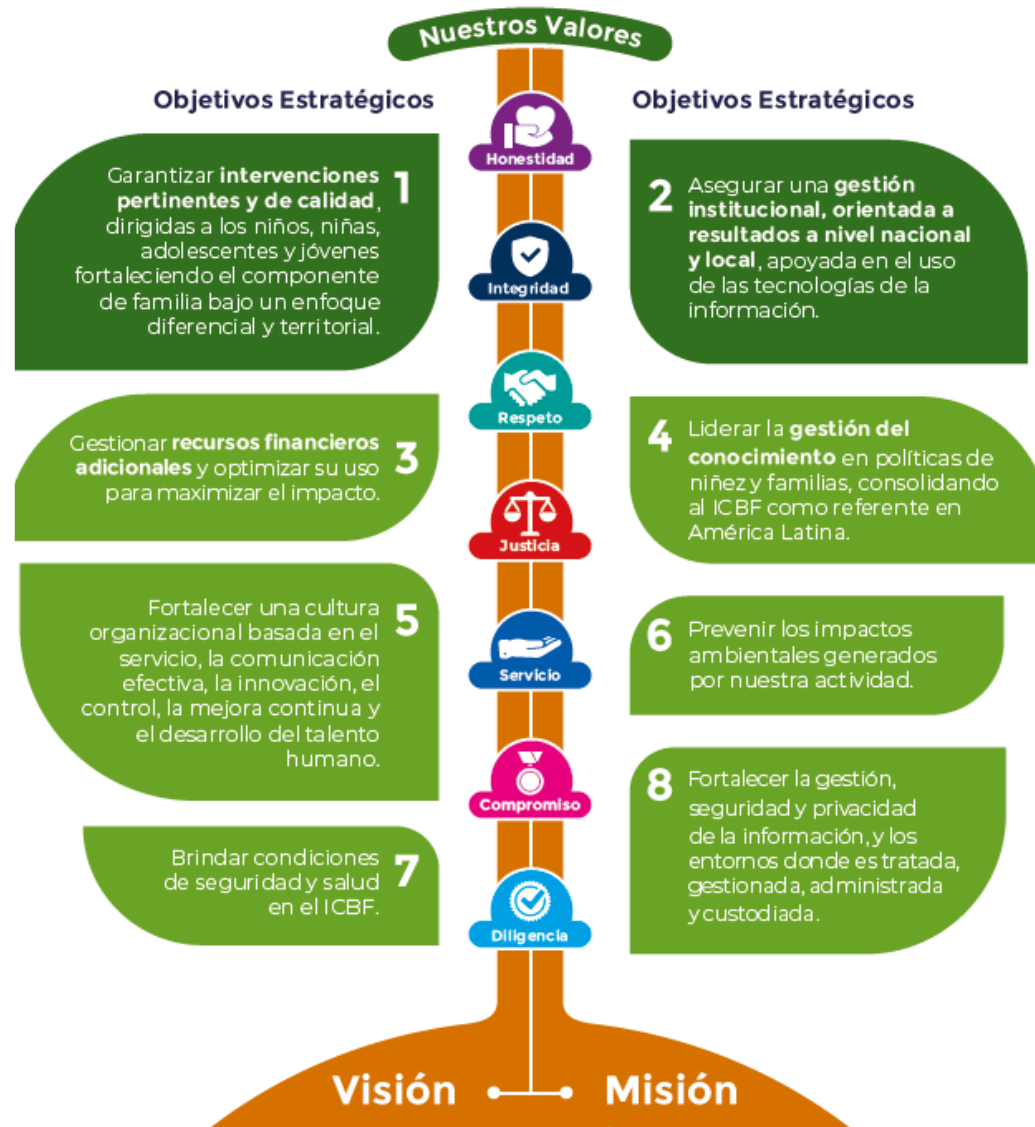

# MAPA ESTRATÉGICO 2019 - 2022

## MISIÓN

Promover el desarrollo y la protección integral de los **niños, niñas y adolescentes**, así como el fortalecimiento de las capacidades de los **jóvenes y las familias** como actores clave de los entornos protectores y principales agentes de transformación social.

## VISIÓN

Lideramos la construcción de un país en el que los **niños, niñas, adolescentes y jóvenes** se desarrollen en condiciones de equidad y libres de violencias.





# ALINEACIÓN ESTRATÉGICA





TRABAJO ARTICULADO ENTRE TODAS LAS ÁREAS CON UN MISMO OBJETIVO



ATENCIÓN DURANTE TODO EL CURSO DE VIDA



PARA GENERAR SOCIEDADES CON BIENESTAR



## PACTO POR LA LEGALIDAD, TRANSPARENCIA Y LUCHA CONTRA LA CORRUPCIÓN

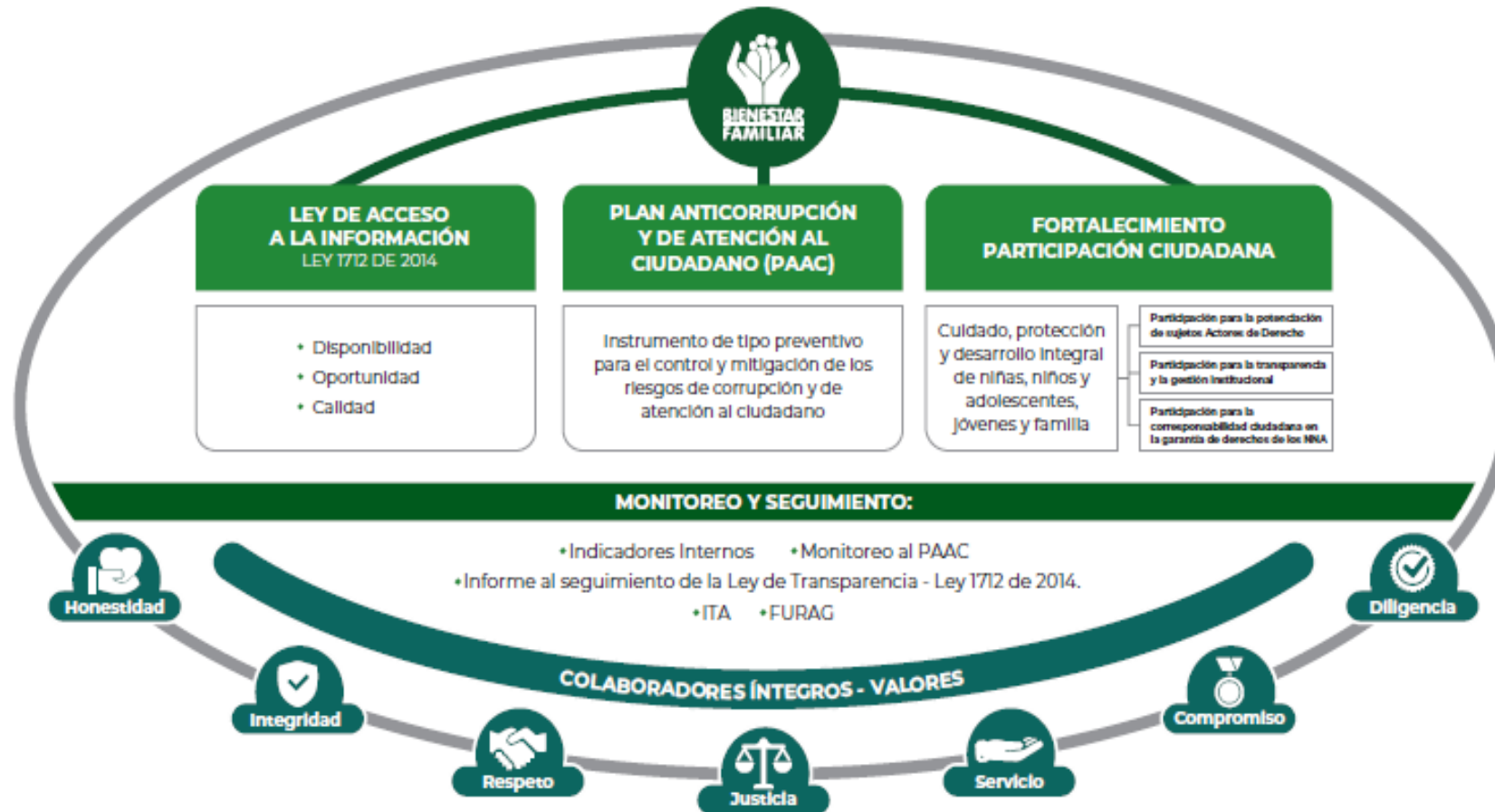

PROCURADURIA: RESULTADO DEL INDICE DE TRANSPARENCIA Y ACCESO A LA INFORMACIÓN- ITA 2020: 100%



## 2. CONTEXTO RENDICIÓN PÚBLICA DE CUENTAS





## RENDICIÓN DE CUENTAS

**OBJETIVO** (Art. 48 de Ley 1757 de 2015):

“Proceso por medio del cual las **entidades de la administración pública** del nivel nacional y territorial y los **servidores públicos informan, explican y dan a conocer los resultados de su gestión** a los ciudadanos, la sociedad civil, otras entidades públicas y a los organismos de control, **a partir de la promoción del diálogo.**”

La rendición de cuentas es una expresión de **control social** que comprende acciones de **petición de información y explicaciones**, así como la **evaluación de la gestión.**”

# ¿PARA QUÉ SE RINDE CUENTAS?



Establecer diálogos participativos con sus grupos de valor.

Informar y explicar en un lenguaje comprensible la gestión realizada, los resultados y avances en la garantía de derechos por los que la entidad trabaja.

Evidenciar las múltiples acciones que desarrolla la entidad ante sus grupos de valor para cumplir con su misión (propósito fundamental).

Fomentar la transparencia, el gobierno abierto y la participación ciudadana en la gestión de la administración pública.

Cumplir con la responsabilidad del Estado de rendir cuentas, de acuerdo con lo establecido en el artículo 50, de la Ley 1757 de 2015.



# MARCO NORMATIVO GENERAL



CONPES 3654 DE 2010

“Política de rendición de cuentas de la Rama Ejecutiva a los ciudadanos”

LEY 489 DE 1998

Artículo 33 “Audiencia públicas”

LEY 1757 DE 2015

Artículos 48 al 59 “Rendición de cuentas de la Rama Ejecutiva”. Manual único de rendición de cuentas.

COMPONENTE – RENDICIÓN DE CUENTAS

Plan Anticorrupción y de Atención al Ciudadano -



# MICROSITIO DE TRANSPARENCIA - PÁGINA WEB



## Transparencia y Acceso a la Información Pública

En cumplimiento de la Ley 1712 de 2014 (Decreto No. 1081 de 2015 y Resolución No. 1519 de 2020), el ICBF pone a disposición de la ciudadanía la siguiente información.



1. Información de la Entidad

Consultar No. 1

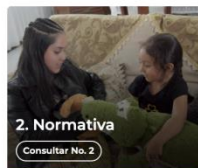

2. Normativa

Consultar No. 2



3. Contratación

Consultar No. 3



4. Planeación, Presupuesto e Informes

Consultar No. 4



5. Trámites

Consultar No. 5



6. Participa

Consultar No. 6



7. Datos Abiertos

Consultar No. 7

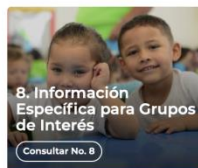

8. Información Específica para Grupos de Interés

Consultar No. 8



9. Reporte de información específica por parte de la entidad

Consultar No. 9

Excepción de publicación: El ICBF es entidad del orden nacional

10. Información tributaria en entidades territoriales locales

### Información de Interés



Gobierno Digital



Rendición de Cuentas



Acuerdos de Paz

### Destacado



Modelo de Transparencia y Lucha contra la Corrupción



Déjanos tu opinión acerca de esta sección. **Participa en la encuesta**

### Normativa Relacionada

→ Ley 1712 de 2014 - Ley de Transparencia y Acceso a la Información Pública.

→ Resolución No. 1519 de 2020

→ Resolución No 3564 de 2015 (derogada)

→ Decreto No. 1081 de 2015

→ Resultados Índice de Transparencia de las Entidades Públicas - ITEP

### Declaración de Accesibilidad y Usabilidad Web

Accesibilidad y Usabilidad Web

En cumplimiento de la normativa aplicable, el ICBF dispone su sitio web garantizando la consulta, descarga e interacción de sus contenidos según los niveles de conformidad mínimos requeridos en la norma colombiana y de estándares web, garantizando así el acceso a la información y realizando actualizaciones permanentes para la gestión de sus contenidos.

## Rendición de Cuentas ICBF

Cómo consultar la sección de rendición de cuentas del portal web ICBF: [Consultar video](#)



Procedimiento



Cronograma



Componentes



Marco Normativo

### Objetivo Procedimiento de Rendición Pública de Cuentas y Mesas Públicas

Definir las acciones y orientaciones del proceso de Rendición Pública de Cuentas y Mesas Públicas sobre la gestión de la Entidad en los temas definidos como de interés para la sociedad; y realizar el seguimiento a los compromisos que de ellas se deriven.

+ Generalidades

+ Definiciones

- **Procedimiento Rendición Pública de Cuentas y Mesas Públicas v5**
  - P2.MS
    - Formato Programación y Monitoreo de Eventos RPC y MP v6  
F1.P2.MS
    - Formato Análisis Evaluación RPC y MP v3  
F10.P2.MS
    - Formato Compromisos RPC y MP v3  
F11.P2.MS
    - Formato Resultados RPC y MP v3  
F12.P2.MS
    - Formato Consulta Previa MP v3  
F6.P2.MS
    - Formato Análisis Consulta Previa MP v3  
F7.P2.MS
    - Formato Lista de Asistentes RPC y MP v2  
F8.P2.MS
    - Formato Encuesta de Evaluación RPC y MP v3  
F9.P2.MS



Información Proceso de Rendición de Cuentas ICBF  
Consolidados



Informes Rendición Pública de Cuentas Regional y Mesas Públicas de Centros Zonales



Consulta Previa Ciudadana para Temas de Mesas Públicas ICBF  
Definición de temáticas



## PARTICIPACIÓN

### NUMERO DE ENCUESTAS

911

- Aliados estratégicos = 89
- Comunidad = 15
- Estado = 27
- Proveedores = 53
- Sociedad = 83
- Usuarios = 573

### RESULTADO

Atencion Integral a niños,  
niñas de 0 a 5 años ( 370 ).



# 3. INFORME DE GESTIÓN DE LA VIGENCIA CON ÉNFASIS EN TODOS LOS TEMAS MISIONALES

**Enfoque Territorial Y Diferencial - OFERTA**







# CENTRO ZONAL SANTAFE



# EQUIPO DE TRABAJO CENTRO ZONAL SANTA FE



COORDINADORA – ERIKA ANDREA BALCAZAR MURCIA

MEJORA E INNOVACION - PROMOTOR EPICO EJES DE CALIDAD

COORDINACION Y ARTICULACION SNBF - REFERENTE SNBF

PROCESO		EQUIPO DE TRABAJO
RELACION CON EL CIUDADANO		1 Psicóloga
PROMOCION Y PREVENCIÓN		1 Educador Físico 2 Pedagogos 1 Nutricionista 1 Apoyo supervisión financiera
PROTECCION	Extraprocesales	1 Defensor de familia asuntos notariales 1 Defensor de familia conciliables 1 Trabajadora social 1 Técnico
	Restablecimiento de derechos	3 Defensores de familia 3 Trabajadoras sociales - 3 Psicólogos 1 Nutricionista - 3 Técnicos
APOYO		1 Correspondencia - Archivo

Carrera administrativa 13 - Provisionales 10 – Contratistas CZ 6





# MAPA DE UPZ CON DISTRIBUCION DE LA OFERTA DE SERVICIO

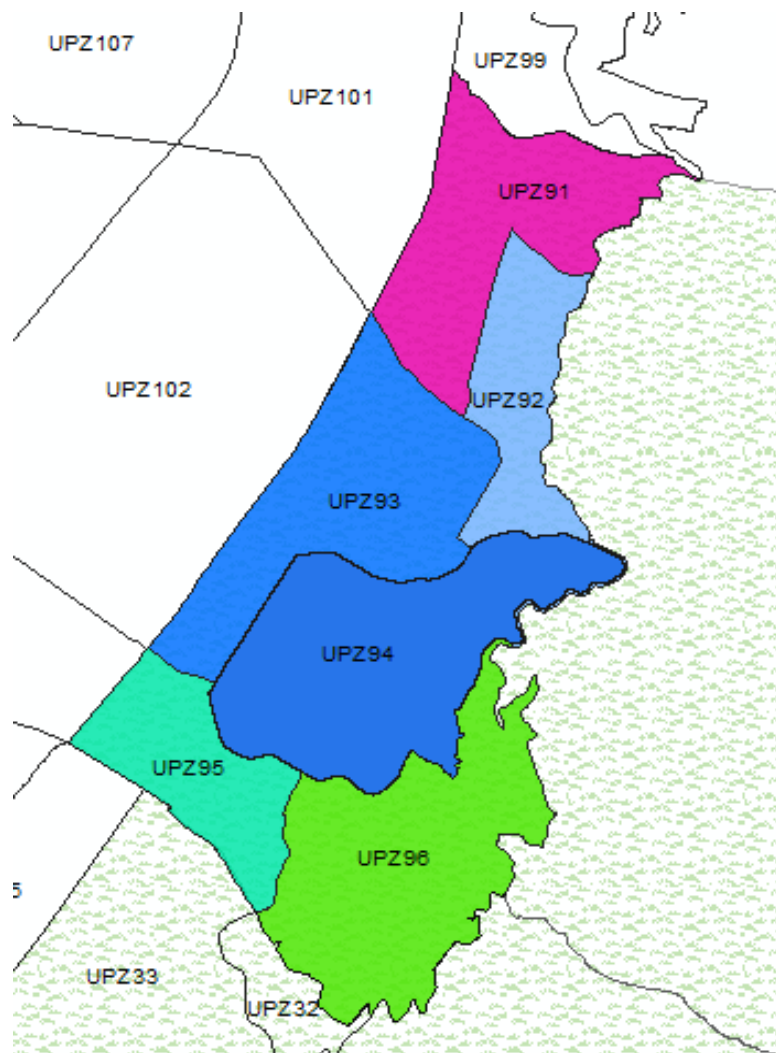

## UPZ Santa Fe

N°. de UPZ	NOMBRE
91	Sagrado Corazón
92	La Macarena
93	Las Nieves
95	Las Cruces
96	Lourdes

# MAPA DE UPZ CON DISTRIBUCION DE LA OFERTA DE SERVICIO



## UPZ LA MACARENA

MODALIDAD	ENTIDAD ADMINISTRADORA DE SERVICIO (EAS)	SERVICIOS DE ATENCIÓN	CUPOS	UDS	DIRECCIÓN	BARRIO
INSTITUCIONAL	JARDIN INFANTIL OBRERO	INSTITUCIONAL CDI	160	JARDIN OBRERO	CARRERA 5 NO. 33A 61	LA PERSEVERANCIA
INSTITUCIONAL	HOGAR INFANTIL SEÑOR DE LOS MILAGROS DE BUGA-HI ANGELES DEL SABER	HOGARES INFANTILES	100	HOGAR INFANTIL ANGELES DEL SABER	KR 4A N°26 A -39	BOSQUE IZQUIERDO

# MAPA DE UPZ CON DISTRIBUCION DE LA OFERTA DE SERVICIO



## UPZ LAS NIEVES

MODALIDAD	ENTIDAD ADMINISTRADORA DE SERVICIO (EAS)	SERVICIOS DE ATENCIÓN	CUPOS	UDS	DIRECCIÓN	BARRIO
INSTITUCIONAL	FUNDACION GOTA DE LECHE	INSTITUCIONAL CDI	260	GOTA DE LECHE	CARRERA 9 # 20-42	LAS NIEVES
INSTITUCIONAL	ASOCIACION EDUCATIVA Y CULTURAL AÑOS MARAVILLOSOS	INSTITUCIONAL CDI	200	LA GALLINA PECOSA	CARRERA 4 N° 23-14	LAS NIEVES

## UPZ LAS CRUCES

MODALIDAD	ENTIDAD ADMINISTRADORA DE SERVICIO (EAS)	SERVICIOS DE ATENCIÓN	CUPOS	UDS	DIRECCIÓN	BARRIO
INSTITUCIONAL	CORPORACIÓN CONVIVENTIA	INSTITUCIONAL CDI	208	CDI CONVIVENTIA	CARRERA 9 #1c-30	LAS CRUCES

# MAPA DE UPZ CON DISTRIBUCION DE LA OFERTA DE SERVICIO



UPZ LOURDES						
MODALIDAD	ENTIDAD ADMINISTRADORA DE SERVICIO (EAS)	SERVICIOS DE ATENCIÓN	CUPOS	UDS	DIRECCIÓN	BARRIO
COMUNITARIA	ASOCIACION DE PADRES USUARIOS DE HOGARES DE BIENESTAR LOS LACHES	HC B TRADICIONAL	56	MUÑECOS DE NIEVE	DG 3B N° 7A ESTE-72	LOS LACHES
COMUNITARIA	ASOCIACION DE PADRES USUARIOS DE HOGARES DE BIENESTAR LOS LACHES	HC B TRADICIONAL		LOS PITUFOS	KR 9 ESTE N° 3C - 06	LOS LACHES
COMUNITARIA	ASOCIACION DE PADRES USUARIOS DE HOGARES DE BIENESTAR LOS LACHES	HC B TRADICIONAL		MAMA ELISA	DG 4A N° 7ESTE - 33	LOS LACHES
COMUNITARIA	ASOCIACION DE PADRES USUARIOS DE HOGARES DE BIENESTAR LOS LACHES	HC B TRADICIONAL		EL RINCON DE MILE	DG 5A N° 8A ESTE - 20	LOS LACHES
COMUNITARIA	ASOCIACION DE PADRES USUARIOS DE HOGARES DE BIENESTAR LOS LACHES	HC B AGRUPADOS	42	NUBELUZ	CR 1 C N°1-18	EL BALCON
COMUNITARIA	ASOCIACION DE PADRES USUARIOS DE HOGARES DE BIENESTAR LOS LACHES	HC B AGRUPADOS			CR 1 C N°1-18	EL BALCON
COMUNITARIA	ASOCIACION DE PADRES USUARIOS DE HOGARES DE BIENESTAR LOS LACHES	HC B AGRUPADOS			CR 1 C N°1-18	EL BALCON
INSTITUCIONAL	CENTRO INFANTIL MADRE DE DIOS TRIBILIN	INSTITUCIONAL CDI	300	CDI TRIBILIN	DIAGONAL 3 BIS n° 8-63	LOS LACHES
INSTITUCIONAL	ASOCIACIÓN SEÑOR DE LOS MILAGROS DE BUGA-CDI LOURDES	INSTITUCIONAL CDI	120	CDI LOURDES	CARRERA 2 N° 4-10	LOURDES
FAMILIAR	FUNDACION SOCIAL CRECER	DIMF (con arriendo )	250	LOURDES	CALLE 6 D # 1- 61	LOURDES
FAMILIAR	FUNDACION SOCIAL CRECER	DIMF (sin arriendo )	100	LA PEÑA	KR 7 ESTE 5 63	LA PEÑA
FAMILIAR	FUNDACION SOCIAL CRECER	DIMF (sin arriendo )	150	SANTA ROSA DE LIMA	CL 1 D 6 03 ESTE	EL DORADO
FAMILIAR	FUNDACION SOCIAL CRECER	DIMF (sin arriendo )	50	CASA EGIPTO	CL 2 7 48 ESTE	EL GUAVIO

# MAPA DE UPZ CON DISTRIBUCION DE LA OFERTA DE SERVICIO



Tomado de: <http://www.lacandelaria.gov.co/mi-localidad/mapas>

## UPZ CANDELARIA

N° de UPZ	NOMBRE
94	Candelaria

# MAPA DE UPZ CON DISTRIBUCION DE LA OFERTA DE SERVICIO



UPZ LA CANDELARIA						
MODALIDAD	ENTIDAD ADMINISTRADORA DE SERVICIO (EAS)	SERVICIOS DE ATENCIÓN	CUPOS	UDS	DIRECCIÓN	BARRIO
INSTITUCIONAL	HERMANAS DEL NIÑO JESUS POBRE-HI PINOS	INSTITUCIONAL HOGAR INFANTIL	220	HI PINOS	CALLE 6d 3-60.	BELEN
INSTITUCIONAL	FUNDACION DE AYUDA A FAMILIAS DE EXTREMA POBREZA - FAFEP	INSTITUCIONAL HI	110	HI AGUAS	CALLE 12 B #1-37	AGUAS
FAMILIAR	FUNDACION SOCIAL CRECER	DIMF (sin arriendo )	50	SANTA BARBARA	KR 8 6 B 36	STA BARBARA



# EXPERIENCIAS EXITOSAS – CENTRO ZONAL SANTAFE 2021







HOGAR INFANTIL LOS PINOS ATENCIÓN REMOTA

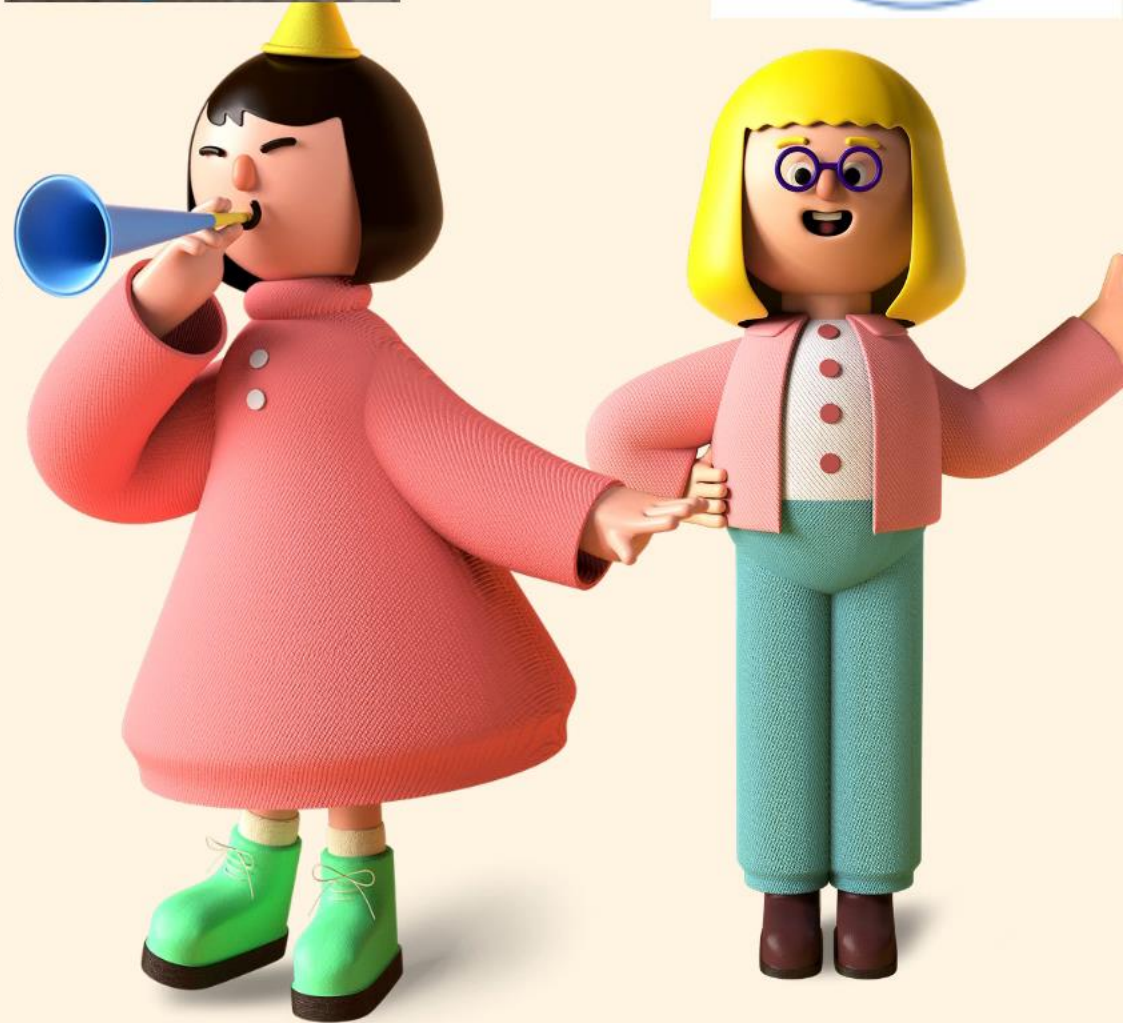



# 4. INFORME GESTIÓN ADMINISTRATIVA:

Avance de políticas del Modelo Integrado de Planeación y Gestión.





## MIPG se entiende como un:

MARCO DE REFERENCIA QUE LE FACILITA A LAS ENTIDADES PÚBLICAS:





Puntaje alcanzado

1 2 3 ≡ 67.00

Nivel

📦 Gestionado cuantitativamente /  
Avanzado

Fecha de valoración

📅 21/05/2021

### Nivel de madurez por dimensión

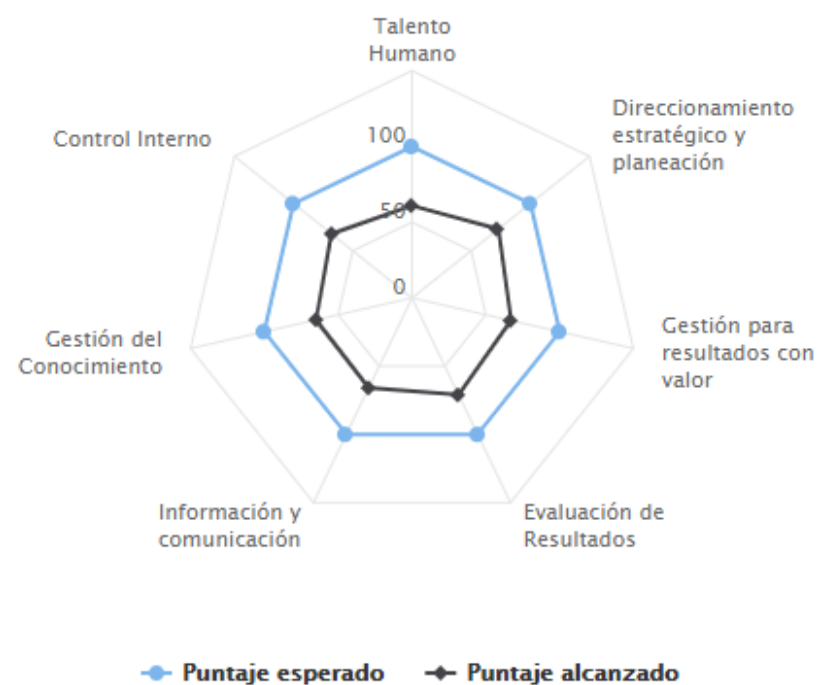





# 5. INFORME EJECUCIÓN FINANCIERA

**PRESUPUESTO DE FUNCIONAMIENTO E INVERSIÓN.**





CENTRO ZONA SANTAFE	PROGRAMACION METAS SOCIALES Y FINANCIERAS		
	CONSOLIDADO DE ATENCION		
MODALIDADES DE ATENCION	CONTRATOS SUSCRITOS	CUPOS CONTRATADOS	USUARIOS ATENDIDOS
PRIMERA INFANCIA	12	3269	3261
INFANCIA	0	200	200
ADOLESCENCIA Y JUVENTUD	0	60	60
PROTECCION	0	99	118
TOTAL	12	3435	3639

# INFORME EJECUCIÓN FINANCIERA



## PROGRAMACIÓN 2021

## ATENCIÓN CONSOLIDADA CORTE A DICIEMBRE

2021

Aplicando criterios de consolidación

Registro Regional aprobado por área misional

Consolidado de atención

Misional	Reg. Contra	Código Servicio	Servicio	Nombre	Unidades Programadas	Cupos Programados	Usuarios Programados	Meta financiera	Unidades Ejec.	Cupos Ejec.	Usuario Ejec.	Total Obligado
PRIMERA INFANCIA	BOGOTA	420004	HCB FAMI - FAMILIAR	SERVICIO DE EDUCACIÓN COMUNITARIO A	3	39	39	75.709.905	3	38	38	71.733.772
PRIMERA INFANCIA	BOGOTA	420006	HOGARES INFANTILES - INST	SERVICIO DE EDUCACIÓN INICIAL A LA PR	3	430	430	1.505.959.330	3	420	441	1.426.978.687
PRIMERA INFANCIA	BOGOTA	420168000001	CDI SIN ARRIENDO - INSTT	SERVICIO DE EDUCACIÓN INICIAL A LA PR	4	740	740	2.591.650.940	4	669	694	2.417.665.881
PRIMERA INFANCIA	BOGOTA	420168000002	CDI CON ARRIENDO - INSTT	SERVICIO DE EDUCACIÓN INICIAL A LA PR	2	508	508	1.898.631.712	2	508	535	1.865.064.108
PRIMERA INFANCIA	BOGOTA	481221000010	TASA COMPENSATORIA / HO	SERVICIO DE EDUCACIÓN INICIAL A LA PR	-	-	-	2.866.500	-	-	-	2.839.200
PRIMERA INFANCIA	BOGOTA	481221000044	DESARROLLO INFANTIL EN M	SERVICIO DE EDUCACIÓN INICIAL A LA PR	4	350	350	782.953.150	4	350	395	737.359.700
PRIMERA INFANCIA	BOGOTA	481221000057	DESARROLLO INFANTIL EN M	SERVICIO DE EDUCACIÓN INICIAL A LA PR	1	250	250	570.887.500	1	250	293	570.887.500
PRIMERA INFANCIA	BOGOTA	42000500000101	HCB - COMUNITARIO	SERVICIO DE EDUCACIÓN COMUNITARIO A	40	560	560	1.332.083.998	36	470	490	1.139.090.920
PRIMERA INFANCIA	BOGOTA	42000500000301	HCB AGRUPADOS - COMUNIT	SERVICIO DE EDUCACIÓN COMUNITARIO A	7	392	392	937.385.666	7	371	375	873.176.000
					64	3.269	3.269	9.698.128.701	60	3076	3261	9.104.795.768



# 6. INFORME GESTIÓN CONTRACTUAL ASOCIADA A METAS.





TIPO DE CONTRATO	2021	VALOR
Contratos de aporte	12	\$ 10,823,816,387
Contrato prestación servicios profesionales	3	\$ 104,833,119
Contrato prestación de servicios	3	\$ 61,050,000
Otros - funcionamiento	0	\$ 0
<b>TOTAL</b>	<b>18</b>	<b>\$ 10,989,699,506</b>

# CENTRO ZONAL SANTAFE

## PROGRAMACION METAS SOCIALES Y FINANCIERAS

### CONSOLIDADO DE ATENCION

Misional	Servicio	Unidades Programadas	Cupos Programados	Usuarios Programados	Valor Programado	Unidad	Cupos	Usuarios	total obligado
ADOLESCENCIA Y JUVENTUD	GENERACIONES "SACUDETE" - ADOLESCENTES (BID)	0	30	30	16.545.770	0	30	30	15.471.198
	GENERACIONES "SACUDETE" - JÓVENES (BID)	0	30	30	16.110.355	0	30	30	15.471.198
<b>TOTAL ADOLESCENCIA Y JUVENTUD</b>		<b>0</b>	<b>60</b>	<b>60</b>	<b>32.656.125</b>	<b>0</b>	<b>60</b>	<b>60</b>	<b>30.942.396</b>
Misional	Servicio	Unidades Programadas	Cupos Programados	Usuarios Programados	Valor Programado	Unidad	Cupos	Usuarios	total obligado
INFANCIA	GENERACIÓN EXPLORA	0	50	50	23.290.850	0	50	50	5.014.550
	GENERACIONES ÉTNICAS CON BIENESTAR	0	50	50	20.289.700	0	50	50	19.256.841
	KATUNAA	0	100	100	71.183.200	0	100	100	40.283.220
<b>TOTAL INFANCIA</b>		<b>0</b>	<b>200</b>	<b>200</b>	<b>114.763.750</b>	<b>0</b>	<b>200</b>	<b>200</b>	<b>64.554.611</b>
Misional	Servicio	Unidades Programadas	Cupos Programados	Usuarios Programados	Valor Programado	Unidad	Cupos	Usuarios	total obligado
PRIMERA INFANCIA	CDI CON ARRIENDO - INSTITUCIONAL	2	508	508	1.898.631.712	2	508	535	1.865.064.108
	CDI SIN ARRIENDO - INSTITUCIONAL	4	740	740	2.591.650.940	4	669	694	2.417.665.881
	DESARROLLO INFANTIL EN MEDIO FAMILIAR CON ARRIENDO - FAMILIAR	1	250	250	570.887.500	1	250	293	570.887.500
	DESARROLLO INFANTIL EN MEDIO FAMILIAR SIN ARRIENDO - FAMILIAR	4	350	350	782.953.150	4	350	395	737.359.700
	HCB AGRUPADOS - COMUNITARIO	7	392	392	937.385.666	7	371	375	873.176.000
	HCB - COMUNITARIO	40	560	560	1.332.083.998	36	470	490	1.139.090.920
	HCB FAMI - FAMILIAR	3	39	39	75.709.905	3	38	38	71.733.772
	HOGARES INFANTILES - INSTITUCIONAL	3	430	430	1.505.959.330	3	420	441	1.426.978.687
	TASA COMPENSATORIA / HOGARES INFANTILES - INSTITUCIONAL	0	0	0	2.866.500	0	0	0	2.839.200
<b>TOTAL PRIMERA INFANCIA</b>		<b>64</b>	<b>3.269</b>	<b>3.269</b>	<b>9.698.128.701</b>	<b>60</b>	<b>3.076</b>	<b>3.261</b>	<b>9.104.795.768</b>
Misional	Servicio	Unidades Programadas	Cupos Programados	Usuarios Programados	Valor Programado	Unidad	Cupos	Usuarios	total obligado
PROTECCIÓN RESTABLECIMIENTO	EXTERNADO MEDIA JORNADA	1	50	100	111.194.225	1	43	46	111.194.225
	EXTERNADO MEDIA JORNADA VULNERACIÓN	0	0	0	191.138.810	1	44	46	187.997.549
	HOGAR GESTOR - DISCAPACIDAD	1	1	2	2.200.020	1	1	2	2.187.798
	HOGAR SUSTITUTO ONG - DISCAPACIDAD	1	1	2	18.371.967	1	1	2	17.985.588
	HOGAR SUSTITUTO ONG - VULNERACIÓN	4	11	22	154.715.493	4	10	22	154.715.493
<b>TOTAL PROTECCIÓN RESTABLECIMIENTO</b>		<b>7</b>	<b>63</b>	<b>126</b>	<b>477.620.515</b>	<b>8</b>	<b>99</b>	<b>118</b>	<b>474.080.653</b>
<b>TOTALES</b>		<b>71</b>	<b>3.592</b>	<b>3.655</b>	<b>10.323.169.091</b>	<b>68</b>	<b>3.435</b>	<b>3.639</b>	<b>9.674.373.428</b>

# 7. INFORME EJECUCIÓN DE POLÍTICAS, PROGRAMAS Y PROYECTOS

Cumplimiento Del PND Y Objetivos De Desarrollo Sostenible.

- El PND, propone pactos estructurales, transversales y regionales en concordancia con los Objetivos de Desarrollo Sostenible a nivel nacional. La gran apuesta del ICBF se da en optimizar la coordinación nacional y fortalecer las responsabilidades territoriales a través del SNBF, Atención a la primera infancia y la adolescencia, anticipar y resolver violencias y vulneraciones contra NNA y en fortalecer las capacidades de las familias para promover su corresponsabilidad. De esta forma el ICBF operacionaliza estos compromisos con los programas, y servicios que se ejecutan en el área de influencia del centro Zonal, para las localidades de Santafé y Candelaria:







# PRIMERA INFANCIA (Política de estado ley 1804 2016)

- Modalidad Institucional : Hogar Infantil (H.I) y Centro de desarrollo Infantil (CDI)
- Modalidad Familiar: Desarrollo Infantil en Medio Familiar (DIMF)
- Modalidad Comunitaria: Hogares comunitarios de Bienestar (HCB), Agrupados y Tradicionales.-





# INFANCIA

- **Generaciones Étnicas con Bienestar:** Promueve la protección integral, fortalece los proyectos de vida y entornos protectores de los niños y niñas 6 a 13 años, incluye el enfoque diferencial con el fin de fortalecer la identidad cultural y gobierno propio y fortalece los espacios comunitarios y familiares. Para Santafé se trabajó con 25 niños y niñas de la comunidad Embera Katio y para Candelaria con 25 niños y niñas de la comunidad Uitoto.
- **Katunaa:** Promueve los derechos y previene riesgos de trabajo infantil, VIF de las familias y violencias sexuales en niños y niñas de 6 a 13 años. Para la localidad de Santafé se contó con 50 cupos.
- **Generación Explora:** Contribuye al desarrollo integral de niños y niñas de 6 a 13 años, fortaleciendo habilidades del siglo XXI, prevención de riesgos y la construcción de su proyecto de vida a partir de la exploración de vacaciones, intereses y talentos. Para la localidad de Santafé se contó con 50 cupos.







# ADOLESCENCIA Y JUVENTUD

- **Generaciones Sacúdete:**

Es un programa que por medio de la oferta de servicios especializados y metodologías disruptivas , permite la promoción de los derechos, la prevención de las vulneraciones el fortalecimiento de habilidades esenciales, así como la referenciación y conexión con servicios como oferta de empleo, educación y emprendimiento que permita a los adolescentes y jóvenes, transitar por proyectos de vida con herramientas y oportunidades concretas. En la localidad de Santafé se contó con 30 cupos para adolescentes y 30 cupos para jóvenes de 14 a 28 años.



# FAMILIAS

- **MI FAMILIA:**

Es un programa de acompañamiento psicosocial especializado que fortalece las capacidades de las familias y fortalece su acceso a servicios sociales, con el fin de impulsar el desarrollo integral de NNA, reducir y mitigar los efectos de la violencia, abuso o negligencia y promueve mejores practicas parentales. Con este programa el ICBF y el gobierno nacional, buscan promover la equidad de oportunidades de NNA y sus familias. Para Santafé se otorgaron 800 cupos.





# PROTECCION

- **Restablecimiento de derechos:** Se entiende por restablecimiento de los derechos de los niños, las NNA, la restauración de su dignidad e integridad como sujetos y de la capacidad para hacer un ejercicio efectivo de los derechos que le han sido vulnerados, amenazados e inobservados.
- **SRPA:** Es el conjunto de principios, normas, procedimientos, autoridades judiciales especializadas y entes administrativos que rigen o intervienen en la administración y juzgamiento de delitos cometidos por jóvenes y adolescentes de 14 a 18 años.
- **PARD:** Proceso Administrativo de Restablecimiento de derechos.
- **Adopciones:** Acto jurídico en virtud del cual un adulto toma propio a un hijo ajeno con el fin de establecer una relación paterno filial con idénticos o análogos vínculos jurídicos que los que resultan de la procreación.





# SEGURIDAD ALIMENTARIA Y NUTRICIONAL

- Se reportó al Comité de Seguridad Alimentaria y Nutricional, cada cuatro meses, las tomas antropométricas de los niños y niñas ubicados en las diferentes modalidades de atención en primera infancia.
- Acuerdos de canalización en el Comité SAN, para el reporte de casos por desnutrición aguda con respuesta efectiva.
- Movilización del SNBF, para la sensibilización a los padres de familia en temas: hábitos y estrategias de alimentación saludable, sensibilización en enfermedades crónicas, malnutrición, salud sexual y reproductiva y actividad física con la Subred centro oriente, SDIS, IDRDR y Save Children.
- Durante la atención remota se entregó raciones para preparar mensualmente y ración preparada en los servicios que atendieron de manera presencial.





de cero  
a Siempre

**POLÍTICA DE ESTADO  
PARA EL DESARROLLO INTEGRAL  
DE LA PRIMERA INFANCIA**

Ley 1804 de 2016



La política es un conjunto de elementos que se combinan de múltiples formas para garantizar los derechos y el desarrollo integral de las niñas y niños desde la gestación hasta los 6 años .





# EL DESARROLLO INTEGRAL DE UNA NIÑA Y UN NIÑO OCURRE CUANDO:





# Entornos

## Hogar



## Entorno Educativo



## Entorno Salud



## Espacio público



Los entornos son espacios físicos, sociales y culturales donde habitan los seres humanos, en los que se produce una intensa y continua interacción entre ellos y con el contexto que les rodea dónde tiene lugar el desarrollo integral.

Se caracterizan por tener unos contornos precisos y visibles, unas personas con roles definidos y una estructura organizativa.





## Atenciones priorizadas



La Política cuenta con la RUTA INTEGRAL DE ATENCIONES-RIA, que es el instrumento que sirve de referente para orientar a las autoridades territoriales y a los demás actores responsables de la implementación de la Política, respecto del conjunto de atenciones (183), en procura de garantizar el pleno desarrollo de cada niña y cada niño. Desde el ICBF se viene priorizando en los últimos años 12 de éstas.



## ¿Qué es la educación inicial?

“(...) es un derecho de los niños y niñas menores de seis (6) años de edad. Se concibe como un proceso educativo y pedagógico intencional, permanente y estructurado, a través del cual los niños y las niñas desarrollan su potencial, capacidades y habilidades en el juego, el arte, la literatura y la exploración del medio, contando con la familia como actor central de dicho proceso.”

**Art. 5, Ley 1804 de 2016**



Toda la oferta de educación inicial debe brindar una atención pertinente, oportuna y de calidad que promueva el desarrollo integral a lo largo de todo el ciclo



# MODALIDADES DE ATENCIÓN

**MODALIDAD  
INSTITUCIONAL  
(CDI, HI)**

**MODALIDAD  
FAMILIAR  
(DIMF,FAMI)**

**MODALIDAD  
COMUNITARIA  
(HCB  
TRADICIONAL,  
AGRUPADOS)**

## COMPONENTES DE ATENCIÓN A LA PRIMERA INFANCIA

Familia Comunidad y redes  
sociales

Ambientes educativos y protectores

Administrativo y de gestión

Talento Humano

Proceso Pedagógico

Salud y Nutrición



## LOGROS FRENTE AL TEMA PRIORIZADO 2021

\*Se ofreció complementación alimentaria al 100 % de los niños, niñas, madres gestantes y mujeres en periodo de lactancia, beneficiarios de las modalidades y servicios ICBF; por medio de la cual se aportó de 70 al 100% de las Recomendaciones de Ingesta de Energía y nutrientes (RIEN), lo anterior a través de ofrecimiento de paquetes de Ración Para Preparar y Ración Preparada en Sitio, de acuerdo a Minutas diseñadas por Dirección de Nutrición.

\*En la vigencia 2021, se desarrolló la valoración del estado nutricional a través del Sistema de Seguimiento nutricional, por medio de 3 tomas de datos antropométricos (peso y talla) al 100% de los niños, niñas y mujeres gestantes beneficiarios de las modalidades ICBF.

\*Los casos en los cuales se identificó niños y niñas con diagnóstico de Desnutrición Aguda (moderada y severa), se realizó priorización en la atención, reportando a las EAPB donde el niño se encontraba afiliado y se realizó seguimiento mensual al mejoramiento de estado nutricional.





\*Se realizaron actividades de Promoción de estilos de vida y hábitos de alimentación saludable al 100% de Agentes Educativos y estos a su vez a beneficiarios y sus familias en el marco de la estrategia de IEC en SAN del ICBF.

\*La Bienestarina es un complemento alimentario producido por el ICBF, distribuido de forma gratuita por el ICBF, a los beneficiarios de las modalidades y servicios ICBF; está prohibida su venta, comercialización y uso inadecuado.

USUARIOS	PUNTOS DE ALMACENAMIENTO	UNIDADES DE SERVICIO	KG CONSUMO
3261	15	72	15.614,28







\*Con la implementación de la Resolución 0020 del 04 de enero de 2022 se logró el Retorno gradual de los niños y las niñas a las Unidades de Servicio, las cuales fueron adecuadas en su estructura física con la finalidad de garantizar todas las medidas sanitarias y protocolos de bioseguridad.

\*El Fortalecimiento de los vínculos familiares y la vinculación de los padres de familia como corresponsables en el proceso de formación y de educación inicial de los niños y las niñas en el hogar.

\*En el Segundo semestre se apertura el 100% de las unidades de servicio en atención presencial y/o alternancia en la Modalidad Institucional y Familiar. La mayoría de UDS de la Modalidad Comunitaria prestaron sus servicios de forma remota.

\*El 99% del Talento Humano de las EAS de las Modalidades Familiar e Institucional elaboraron material pedagógico el cual fue socializado mediante el espacio denominado “Feria de Experiencias y Saberes” en el mes de Diciembre.

\*Las EAS coordinaron y articularon acciones orientadas a fortalecer el desarrollo integral de los Niños y Niñas con diferentes entidades e instituciones públicas y privadas del nivel distrital y nacional con presencia en las localidades.



# 8. ESPACIO DE PARTICIPACIÓN DE PARTES INTERESADAS

**Preguntas y respuestas**





# 9. COMPROMISOS ADQUIRIDOS: INFORME PARA EL SEGUIMIENTO





COMPROMISO POR CENTRO ZONAL	RESPONSABLE	FECHA DE CUMPLIMIENTO (DENTRO DE LA VIGENCIA)
0	-	-

Nota: No se generaron compromisos, debido a que todas las preguntas e inquietudes fueron resueltas durante la sesión.



# 10. CANALES Y MEDIOS PARA ATENCIÓN A LA CIUDADANÍA E INFORME PQRS







TIPO	PRINCIPALES MOTIVOS	2021	OPORTUNIDAD RESPUESTA
Peticiones	Violencia física, psicológica y/o negligencia	465	100%
	Conciliable - Alimentos, Visitas y Custodia	268	100%
	Diligencias Administrativas	244	100%
Quejas	Maltrato al Ciudadano	3	100%
	Omisión o extralimitación de deberes o funciones	2	100%
	Demora en la atención (negar o retardar asuntos a su cargo)	2	100%
Reclamos	Incumplimiento de Obligaciones Contractuales	9	100%
Sugerencias		0	---

# CANALES DE ATENCIÓN

Se fortalecieron los canales de atención 24/7 para niños, niñas y adolescentes que se sienten amenazados o han visto vulnerados sus derechos:

## Canales de Atención a la Ciudadanía



### Chat ICBF

Disponible lunes a domingo 6:00 am a 9:00 pm



### Videollamada

Disponible lunes a sábado 6:00 a.m. a 9:00 p.m.



### WhatsApp

Envía mensajes a través de la aplicación desde tu celular. Disponible lunes a domingo 6:00 am a 9:00 pm



### Llamada en Línea

Disponible lunes a sábado 6:00 a.m. a 9:00 p.m.



### Línea Anticorrupción

Informe de denuncias



### Puntos de Atención

Direcciones regionales y centros zonales del ICBF



### Correo de contacto

atencionalciudadano@icbf.gov.co



### Notificaciones Judiciales

NotificacionesJudiciales@icbf.gov.co



Ventanilla de Trámites y Servicios



Portafolio de Oferta Institucional



Preguntas y Respuestas Frecuentes



LÍNEA DE ATENCIÓN A NIÑOS, NIÑAS Y ADOLESCENTES.  
PROTECCIÓN · EMERGENCIA · ORIENTACIÓN

# LÍNEA ANTICORRUPCIÓN Y PÁGINA WEB



## LÍNEA ANTICORRUPCIÓN



Canales Dispuestos

- Línea gratuita nacional ICBF: 018000 91 80 80 - Opción 4. Para la recepción de denuncias de presuntos actos de corrupción el horario de atención es de Lunes a Viernes de 8 am a 5 pm.
- Correo electrónico:  
[Anticorrupcion@icbf.gov.co](mailto:Anticorrupcion@icbf.gov.co)
- Chat ICBF y Llamada en Línea
- Videollamada

## [WWW.ICBF.GOV.CO](http://WWW.ICBF.GOV.CO)

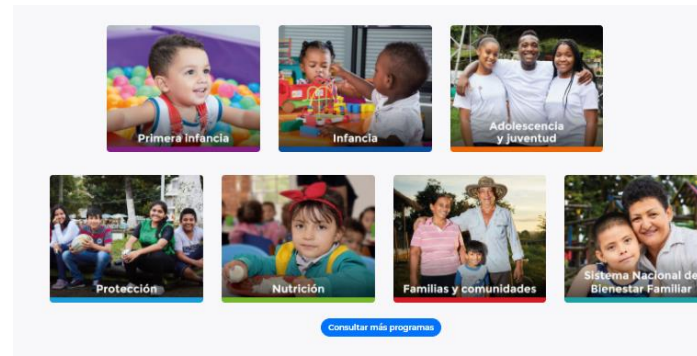

### Enlaces de Interés

- |  |   |   |                                    |   |                              |
|--|---|---|------------------------------------|---|------------------------------|
| ✓ <a href="#">Transparencia y Acceso a la Información Pública</a>                            | ✓ <a href="#">Rendición de Cuentas ICBF</a>                                   | ✓ <a href="#">Innovación ICBF</a>                                 | ➔ <a href="#">Gobierno Digital</a> | ✓ <a href="#">Normativa Institucional</a> | ✓ <a href="#">Citaciones</a> |
| ➤ <a href="#">Prosperidad Social (DPS)</a>   | ➤ <a href="#">Colombia Compra Eficiente</a>                                   | ➤ <a href="#">Datos Abiertos</a>                                  |                                    |   |                              |
| ➤ <a href="#">Centro de Memoria Histórica</a>  | ➤ <a href="#">Función Pública</a>   | ➤ <a href="#">Convocatoria No-433 2016 - ICBF</a>                 |                                    |   |                              |
| ➤ <a href="#">Unidad de Atención y Reparación Integral a las Víctimas</a>                    | ➤ <a href="#">Sistema de Información y Gestión del Empleo Público (SIGEP)</a> | ➤ <a href="#">Acciones de Tutela Convocatoria No-433 2016</a>     |                                    |   |                              |
| ➤ <a href="#">SNADIV - Sistema Nacional de Atención y Reparación Integral a las Víctimas</a> |   | ➤ <a href="#">Sistema Único de Información de la Niñez - SUIN</a> |                                    |   |                              |

- Programas, estrategias y servicios
- Trámites
- Espacios de participación en línea
- Oferta de información en canal electrónico
- Conjuntos de datos abiertos disponibles
- Avances y resultados de la gestión institucional
- El Plan anticorrupción y de atención al ciudadano
- Informes de Rendición de Cuentas y Mesas Públicas



# 11. EVALUACIÓN DE LA AUDIENCIA DE RENDICIÓN PÚBLICA DE CUENTAS







PÚBLICA

# GRACIAS



	<p>El futuro es de todos</p>	<p>Gobierno de Colombia</p>
---	----------------------------------	---------------------------------



**BIENESTAR  
FAMILIAR**