

# ► EJE SEGURIDAD Y SALUD EN EL TRABAJO

## ¿Sabe cómo actuar en caso de que ocurra un fenómeno natural?

Si se encuentra desarrollando alguna actividad en su trabajo y se ve expuesto a enfrentarse a un evento natural como:

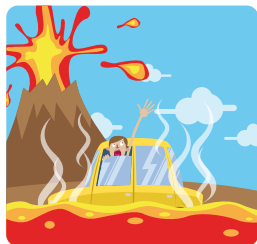

Terremoto -sismo - temblor  
Erupción volcánica  
Deslizamientos  
Inundación  
Tsunami -vendaval  
Tormenta eléctrica

En caso de la materialización de alguno de ellos, tenga en cuenta las siguientes recomendaciones:

- Conservar la calma.
- No utilizar elevadores.
- No perder el tiempo buscando objetos personales.
- Alejarse de ventanas o muebles que se puedan caer.
- Identifique rutas de evacuación, salidas de emergencia y diríjase a los puntos de encuentro establecidos en el plan de preparación y respuesta del ICBF.
- Reconozca y ubique al brigadista de su área, puede ser de vital ayuda.
- Mantenga una lista de los teléfonos de las entidades de emergencias (Cruz Roja, Bomberos, Defensa Civil, Policía, etc.).