



GOBIERNO DE COLOMBIA



BIENESTAR  
FAMILIAR

# Mesa Publica ICBF – Centro Zonal Purificación

## 15 de agosto 2018

*Cambiando el mundo de las familias colombianas*

Instituto Colombiano de Bienestar Familiar ICBF © Todos los derechos reservados.

**PÚBLICA**



GOBIERNO DE COLOMBIA



BIENESTAR  
FAMILIAR

# AGENDA

1. Saludo de bienvenida.
2. Himnos.
3. Palabras de la coordinadora del Centro Zonal.
4. Socialización atención a la Primera Infancia.
5. Pausa Activa.
6. Socialización componente Salud,
7. Refrigerio.
8. Socialización Embarazo adolescente.
9. Proposiciones y varios.

*Cambiando el mundo de las familias colombianas*

Instituto Colombiano de Bienestar Familiar ICBF © Todos los derechos reservados.

# Objetivo de la Mesa Publica:

- Propiciar espacios de diálogo y participación entre los distintos actores gubernamentales y de la sociedad para evaluar, corregir y presentar alternativas de solución y cualificación del servicio público de bienestar familiar.
- Consolidar las mesas públicas como un proceso tendiente a fortalecer un cambio cultural, de manera democrática y participativa, haciendo seguimiento a los compromisos adquiridos con la comunidad a fin de visibilizar la gestión transparente y los resultados del ICBF como garante del cumplimiento de los derechos de la niñez, la adolescencia y la familia colombiana a través del SNBF.

*Cambiando el mundo de las familias colombianas*

Instituto Colombiano de Bienestar Familiar ICBF © Todos los derechos reservados.



# MODALIDADES Y SERVICIOS DE ATENCIÓN A LA PRIMERA INFANCIA

*Cambiando el mundo de las familias colombianas*

Instituto Colombiano de Bienestar Familiar ICBF © Todos los derechos reservados.



# Modalidad institucional. Actualización de Lineamiento y Manuales operativos



República de Colombia  
Instituto Colombiano de Bienestar Familiar  
Cecilia De la Fuente de Lleras  
Dirección General



RESOLUCIÓN N.º 3232

12 MAR 2018

*Por la cual se adopta el Lineamiento Técnico para la Atención a la Primera Infancia y los Manuales Operativos de las Modalidades Comunitaria, Familiar, Institucional y Propia e Intercultural para la Atención a la Primera Infancia.*



# OBJETIVO DE LA MODALIDAD

Favorecer el **desarrollo integral** de niñas y niños menores de cinco (5) años y hasta los seis (6) años en el grado de transición\*, en el marco de la atención integral, a través de **acciones que promuevan el cuidado calificado y la protección integral**.

\*Donde exista el servicio preescolar integral.

*Cambiando el mundo de las familias colombianas*  
Instituto Colombiano de Bienestar Familiar ICBF © Todos los derechos reservados.



# POBLACIÓN

...dirigida a niñas y niños de primera infancia, prioritariamente en el rango de edad de dos (2) años a menores de cinco (5) años y hasta los seis (6) años de en el grado de transición. Sin perjuicio de lo anterior, podrán ser atendidos niñas y niños entre los seis (6) meses y los dos (2) años, cuando su condición lo amerite y la

Unidad del Servicio cuente con las condiciones requeridas para atender esta población.



# SERVICIOS

Centros de  
Desarrollo  
Infantil- CDI

Hogares Infantiles

Hogares  
Empresariales

Hogares Múltiples

Jardines  
Sociales

Desarrollo Infantil en  
Establecimientos de  
Reclusión

Preescolar  
Integral



# Características de la modalidad



Se desarrolla en infraestructuras adecuadas y pertinentes para la atención a la primera infancia establecidas en las condiciones de calidad.



Cinco (5) días hábiles de la semana en jornadas diurnas de ocho (8) horas a lo largo del año.



La alimentación se brinda en 3-4 tiempos de consumo: desayuno, refrigerio, almuerzo, refrigerio, que garantizan el 70% de las necesidades de ingesta diarias de energía y nutrientes. Y para las Unidades de Desarrollo Infantil en Establecimientos de Reclusión se garantiza el 100%

# MODALIDAD FAMILIAR

*Cambiando el mundo de las familias colombianas*

Instituto Colombiano de Bienestar Familiar ICBF © Todos los derechos reservados.





# OBJETIVO DE LA MODALIDAD

Favorecer el **desarrollo integral** de niñas y niños en **primera infancia** desde la **concepción** hasta menores de cinco (5) años (y hasta los 6 años en donde no haya otro servicio de educación inicial o un Centro Educativo de educación formal), con familias fortalecidas en sus interacciones y en sus capacidades de cuidado y crianza.

# POBLACIÓN

...dirigida a mujeres gestantes, niñas, niños y sus familias que por condiciones familiares o territoriales permanecen durante el día al cuidado de su familia o cuidador, y no acceden a otras modalidades de atención a la primera infancia.

DIMF

En zonas rurales y rurales dispersas a mujeres gestantes, niñas, niños menores de cinco (5) años o hasta su ingreso al grado de transición

En zonas urbanas vulnerables el servicio atiende exclusivamente a niñas y niños menores de dos (2) años y mujeres gestantes.

HCB FAMI

Atiende exclusivamente niñas y niños menores de dos (2) años y mujeres gestantes que estén ubicados en las áreas urbanas y rurales.





Desarrollo  
Infantil en  
Medio Familiar

HCB  
FAMI

# SERVICIOS



*Cambiando el mundo de las familias colombianas*  
Instituto Colombiano de Bienestar Familiar ICBF © Todos los derechos reservados.



# Características de la modalidad

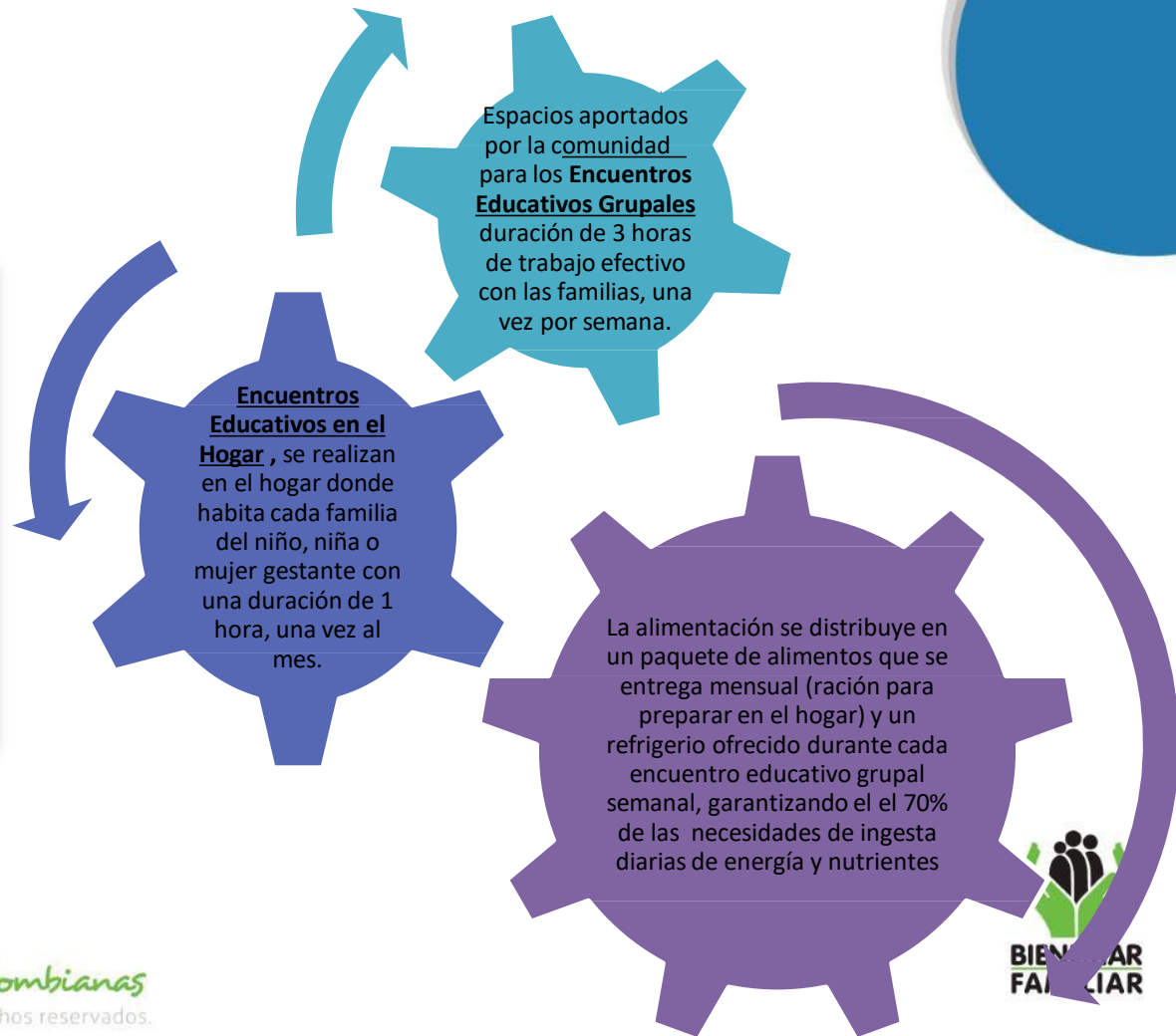

# MODALIDAD COMUNITARIA

*Cambiando el mundo de las familias colombianas*

Instituto Colombiano de Bienestar Familiar ICBF © Todos los derechos reservados.





# OBJETIVO DE LA MODALIDAD

Promover el **desarrollo integral**, de niñas y niños desde los 18 meses hasta 4 años 11 meses y 29 días, a través de acciones pedagógicas y de cuidado para el goce efectivo de sus derechos, la protección integral, la participación activa y organizada de la familia, la comunidad y las entidades territoriales, según las particularidades de los servicios que contempla esta modalidad.



# POBLACIÓN

...atención a niñas y niños desde los 18 meses hasta los 4 años 11 meses y 29 días, que habitan en zonas urbanas o rurales, pertenecientes a familias focalizadas de acuerdo con los criterios definidos por el ICBF y las características del servicio. Cabe aclarar que en el rango de 18 a 24 meses sólo se podrá atender un niño o niña por unidad de servicio.



# SERVICIOS

HCB  
familiares

- HCB
- Agrupados

HCB  
Cualificados  
o Integrales

• Unidades  
Básicas de  
Atención  
fijas

• Unidades  
Básicas de  
Atención  
itinerantes

# Características de la modalidad



Pueden estar conformados por 10, 12, 13 o 14 niñas y niños según la demanda y necesidad en cada territorio, teniendo en cuenta las características y particularidades del contexto.

Cinco (5) días hábiles de la semana en jornadas diurnas de ocho (8) horas a lo largo del año.

Funcionan en las viviendas de las madres o padres comunitarios o espacios de la comunidad o de los entes territoriales

La alimentación se brinda en 3 o 4 tiempos de consumo según los hábitos alimentarios que garantizan el 70% de las necesidades de ingesta diarias de energía y nutrientes.

HCB cualificados o integrales: Las madres o padres comunitarios son acompañados por un equipo interdisciplinar.



## MODALIDAD PROPIA INTERCULTURALIDAD

### OBJETIVO DE LA MODALIDAD

Garantizar el servicio de educación inicial a niñas y niños en primera infancia y mujeres gestantes en el marco de la atención integral, con estrategias y acciones pertinentes, oportunas y de calidad desde lo propio y lo intercultural, respondiendo a las características propias de sus territorios y comunidades.

# POBLACIÓN

...dirigida a mujeres gestantes, niñas y niños en primera infancia, que requieren de una atención integral e intercultural, con pertinencia y calidad, en coherencia con las particularidades de sus territorios y su identidad cultural.

Las comunidades en donde se desarrolla la operación de esta modalidad serán definidas bajo dos (2) criterios:

1) Priorizados por el ICBF para dar respuesta a Autos de la Corte Constitucional, medidas cautelares de la Corte Interamericana de Derechos Humanos y emergencias humanitarias, entre otras disposiciones

2) A demanda de las comunidades étnicas que soliciten al ICBF el desarrollo de la modalidad bajo los procedimientos y presupuesto definidos para este fin por el ICBF.



# Características de la modalidad

- \*Encuentros con el entorno y las practicas tradicionales
- \*Encuentros en el hogar
- \*Encuentros comunitarios
- \*Encuentros grupales para mujeres y niñas y niños menores de 18 meses



La modalidad se articula a través de cuatro estrategias

Ocurre en espacios y tiempos concertados con las comunidades

La modalidad se opera en Unidades Comunitarias de Atención

Independientemente de su forma de atención se garantiza a los usuarios el 70% del componente nutricional diario (principalmente bajo ración servida para niños y niñas y en paquete alimentario para mujeres gestantes) bajo minutas concertadas

La lidera un equipo intercultural



# PAUSA ACTIVA:

Actividad lúdica con los participantes.

*Cambiando el mundo de las familias colombianas*

Instituto Colombiano de Bienestar Familiar ICBF © Todos los derechos reservados.





GOBIERNO DE COLOMBIA



BIENESTAR  
FAMILIAR

# Salud y Nutrición

*Cambiando el mundo de las familias colombianas*

Instituto Colombiano de Bienestar Familiar ICBF © Todos los derechos reservados.



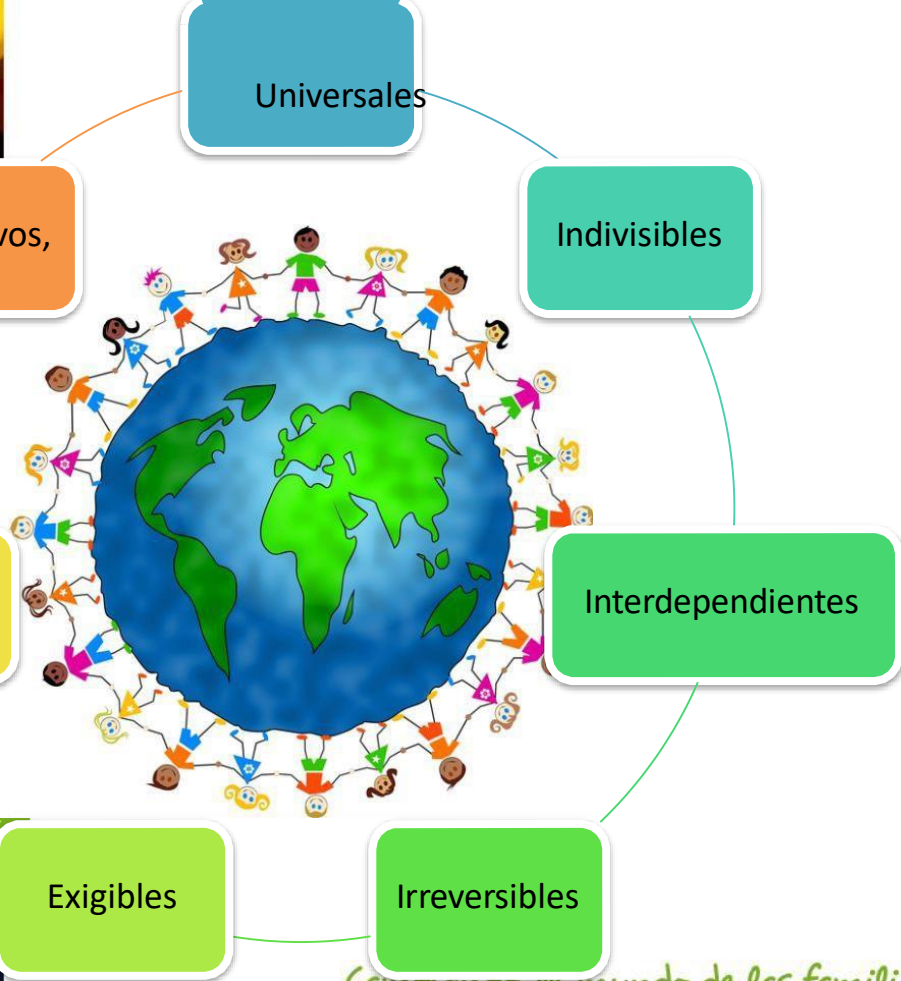

## Los derechos de la niñez y sus realizaciones: el compromiso de la Estrategia

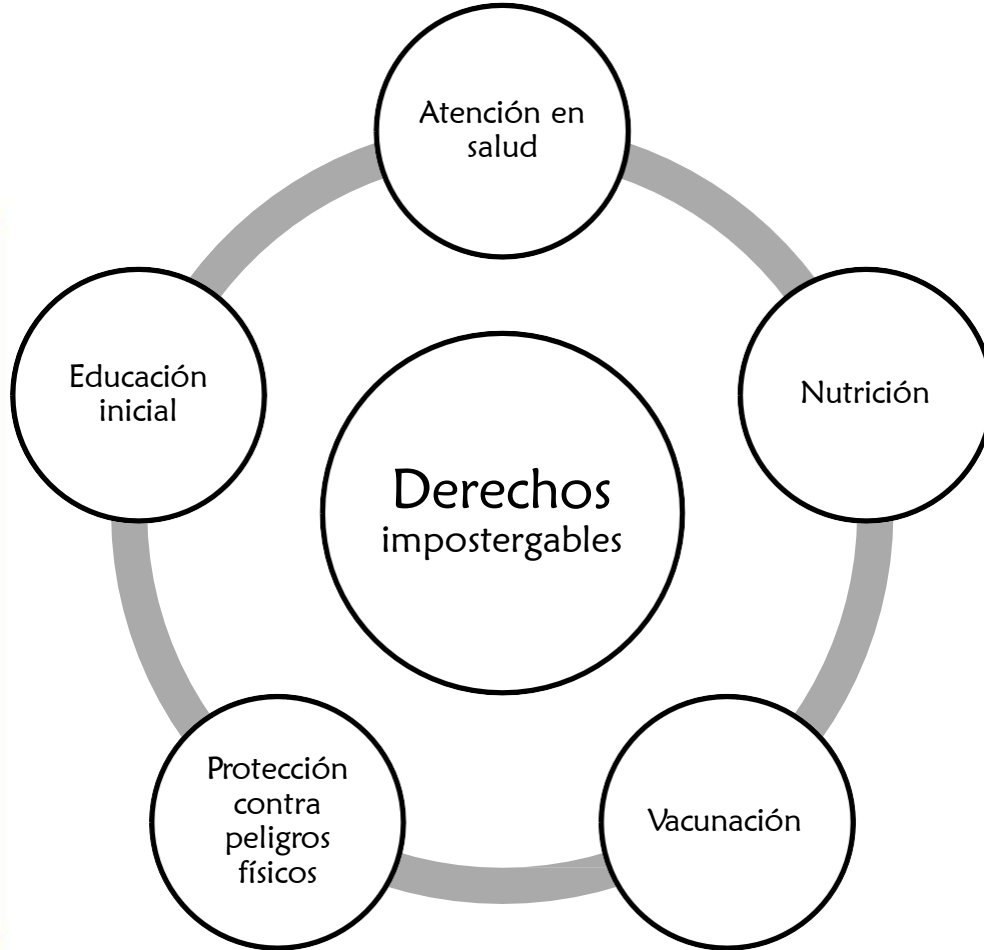

Artículo 29. Derecho al desarrollo integral en la primera infancia. Ley 1098 de 2006

Cuenta con padre, madre o cuidadores principales que lo acogen y ponen en práctica pautas de crianza que favorecen su desarrollo integral.

Vive y disfruta del nivel más alto posible de salud.

Goza y mantiene un estado nutricional adecuado.

Expresa sentimientos, ideas y opiniones en sus entornos cotidianos y estos son tenidos en cuenta.

Construye su identidad en un marco de diversidad.

Crece en entornos que favorecen su desarrollo.

Crece en entornos que promueven sus derechos y actúan ante la exposición a situaciones de riesgo o vulneración.

**Realizaciones: condiciones que hacen posible el desarrollo integral**



Goza y mantiene un estado nutricional adecuado.

Cuenta con padre, madre o cuidadores principales que lo acogen y ponen en práctica pautas de crianza que favorecen su desarrollo integral.



Prácticas de alimentación infantil son prácticas de crianza que contribuyen al desarrollo.



Lactancia materna





Programas  
Educación  
alimentaria  
y  
nutricional



Creencias  
alimentarias



Programa  
crecimiento  
y desarrollo



Vive y  
disfruta del  
nivel más  
alto  
posible de  
salud.



Goza y mantiene un  
estado nutricional  
adecuado

*Cambiando el mundo de las familias colombianas*

Instituto Colombiano de Bienestar Familiar ICBF © Todos los derechos reservados.



**BIENESTAR  
FAMILIAR**

Goza y mantiene un estado nutricional adecuado.

Ambientes agradables donde disfrutar la comida

Tiempos de comida apropiados

Normas sanitarias vigentes y BPM

Participación infantil

Crece en entornos que favorecen su desarrollo.



*Cambiando el mundo de las familias colombianas*

Instituto Colombiano de Bienestar Familiar ICBF © Todos los derechos reservados.





Construye su  
identidad en un  
marco de  
diversidad.



Minutas  
con  
enfoque  
diferencial



Comer en  
familia



Cocinas  
tradicionales  
– Identidad  
con su cultura



Goza y mantiene un estado nutricional adecuado.

Crece en entornos que promocionan sus derechos y actúan ante la exposición a situaciones de riesgo o vulneración.

Protección de la lactancia materna

CDI. Servicio de salud, familias: Inocuidad, calidad nutricional, calidad del agua y saneamiento básico.





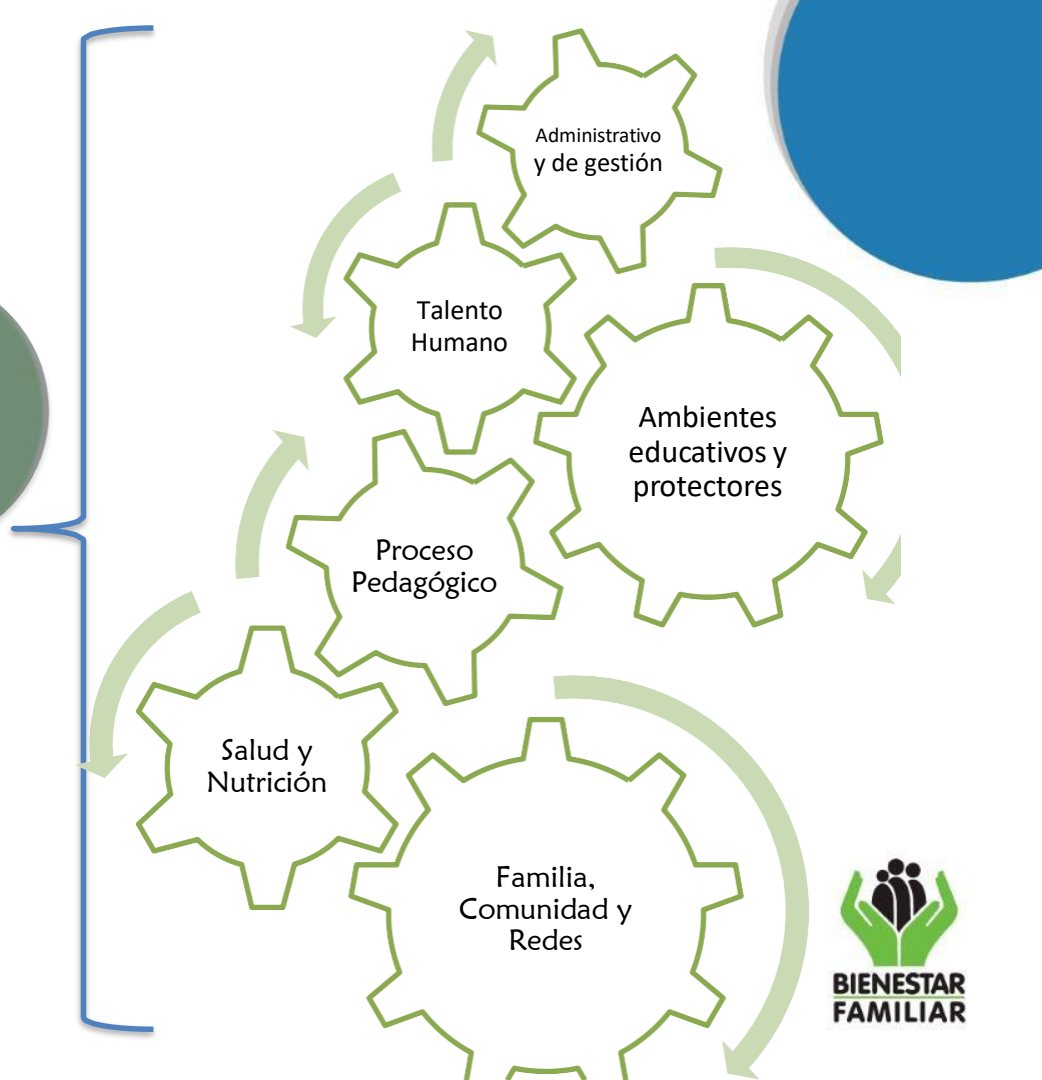

*Cambiando el mundo de las familias colombianas*

Instituto Colombiano de Bienestar Familiar ICBF © Todos los derechos reservados.



# Propósito del componente



Promover el **desarrollo integral** de las niñas, niños desde su concepción hasta los 5 años 11 meses, a través de:

- Gestionar que todos los niños y niñas reciban **atenciones en salud**.
- Articular la promoción de **hábitos y prácticas de vida saludable** con los componentes de atención.
- Promover la **prevención de las enfermedades prevalentes** en la infancia.
- Implementar acciones que promuevan el **acceso y consumo diario de alimentos en cantidad, calidad e inocuidad**.
- Contribuir al goce efectivo de **un estado nutricional adecuado**.

*Cambiando el mundo de las familias colombianas*

Instituto Colombiano de Bienestar Familiar ICBF © Todos los derechos reservados.



# Condiciones de calidad en salud y nutrición

*Cambiando el mundo de las familias colombianas*

Instituto Colombiano de Bienestar Familiar ICBF © Todos los derechos reservados.



# Documentos que apoyan el cumplimiento de los Estándares

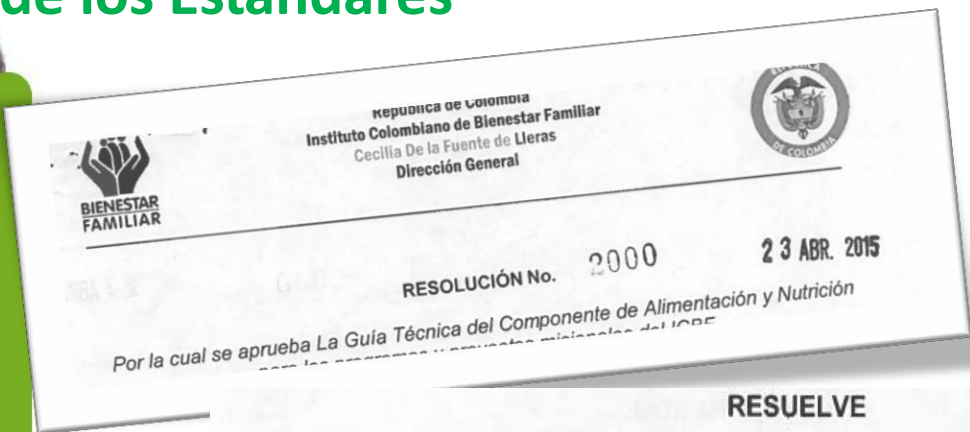

“GUÍA TÉCNICA DEL COMPONENTE DE ALIMENTACIÓN Y NUTRICIÓN PARA LOS PROGRAMAS Y PROYECTOS MISIONALES DEL ICBF”

## RESUELVE

**ARTÍCULO PRIMERO.-** Aprobar la Guía Técnica del componente de alimentación y nutrición para los programas y proyectos misionales del ICBF, de acuerdo con lo expuesto en la parte motiva.

**ARTÍCULO SEGUNDO.-** La Guía Técnica del componente de alimentación y nutrición se entenderá incorporada a los lineamientos y manuales para los programas y proyectos misionales del ICBF en lo pertinente.

**ARTÍCULO TERCERO.-** El documento aprobado mediante la presente resolución, es de obligatorio cumplimiento por las áreas, servidores públicos, colaboradores y entidades contratistas que prestan, asesoran y orientan el Servicio Público de Bienestar Familiar.



Gestión para la atención en salud

Acceso y consumo diario de alimentos inocuos

Prevención de las enfermedades prevalentes en la infancia

Promoción de hábitos y prácticas de vida saludable

Acceso y consumo diario de alimentos en cantidad y calidad

Evaluación y seguimiento del estado nutricional

*Cambiando el mundo de las familias colombianas*  
Instituto Colombiano de Bienestar Familiar ICBF © Todos los derechos reservados.



**BIENESTAR FAMILIAR**

Afiliación Sistema General de Seguridad Social en Salud (SGSSS)

Consulta de crecimiento y desarrollo

Controles prenatales

Esquema de vacunación

Suplementación con micronutrientes

**Gestión para la atención en salud**





**Prevención de las  
enfermedades  
prevalentes en la  
infancia**

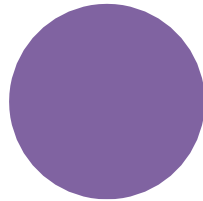

Prevención de  
enfermedades prevalentes

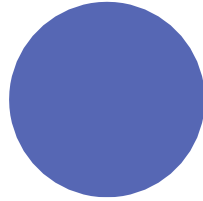

Identificación y manejo de  
brotes y enfermedades

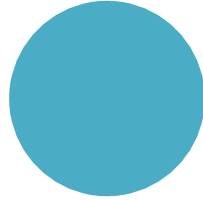

Administración de  
medicamentos



# Valoración nutricional

**Evaluación y  
seguimiento del  
estado  
nutricional**

*Cambiando el mundo de las familias colombianas*  
Instituto Colombiano de Bienestar Familiar ICBF © Todos los derechos reservados.





Promoción de la práctica de la lactancia materna

Elaboración y aplicación de la minuta patrón

Elaboración y cumplimiento con una derivación y ciclo de menús

Acceso y consumo diario de alimentos en cantidad y calidad





Concepto higiénico  
sanitario favorable

Buenas Prácticas de  
Manufactura

Plan de Saneamiento  
Básico

Servicio de alimentación  
por terceros

Acceso y consumo  
diario de  
alimentos inocuos



GOBIERNO DE COLOMBIA



BIENESTAR  
FAMILIAR

# Refrigerio

*Cambiando el mundo de las familias colombianas*  
Instituto Colombiano de Bienestar Familiar ICBF © Todos los derechos reservados.

# Atención a la niñez y la adolescencia

## Generalidades Programa y Estrategias

Promoción de derechos y Prevención de vulneraciones.

### Programa Generaciones con Bienestar

Tradicional

Étnica

Rural

### Estrategias

Acciones Masivas de Alto Impacto Social

Prevención de Embarazo en la Adolescencia

Construyendo Juntos Entornos Protectores

*Cambiando el mundo de las familias colombianas*

Instituto Colombiano de Bienestar Familiar ICBF © Todos los derechos reservados.



# OBJETIVO GENERAL

Promover la protección integral y proyectos de vida de los niños, las niñas y los adolescentes, a partir de su empoderamiento como sujetos de derechos y del fortalecimiento de la corresponsabilidad de la familia, la sociedad y el Estado, propiciando la consolidación de entornos protectores para los niños, niñas y adolescentes.



*Cambiando el mundo de las familias colombianas*

Instituto Colombiano de Bienestar Familiar ICBF © Todos los derechos reservados.



USO INTERNO

# Atención a la niñez y la adolescencia

## Programas Generaciones con Bienestar: Año 2018

Modalidad	Nombre de la Entidad Contratada (Persona Jurídica)	cupos contratados	condicion	Municipio	Valor Asistencia	Presupuesto asignado
"Étnicos"	CONCERN	300		Coyaima	\$ 4.310,33	155.171.999
		75		Natagaima	\$ 4.310,33	
"Tradicional"	FUNOF	100		Alpujarra	\$ 4.642,88	590.000.000
		100		Coyaima	\$ 4.642,88	
		50		Dolores	\$ 4.642,88	
		100		Natagaima	\$ 4.642,88	
		100		Prado	\$ 4.642,88	
		50		Purificación	\$ 4.642,88	
		50		Saldaña	\$ 4.642,88	
"Rural"	FUNOF	50		Dolores	\$ 3.831,25	-
		50		Purificación	\$ 3.831,25	
		50		Saldaña	\$ 3.831,25	
<b>TOTAL</b>		<b>1075</b>				<b>745.171.999</b>



# Atención a la niñez y la adolescencia

## Temáticas

### Generales

1. Promoción de derechos sexuales y reproductivos - Prevención del embarazo en la adolescencia.
2. Prevención del reclutamiento, utilización y uso por parte de grupos armados ilegales.
3. Prevención de consumo de sustancias psicoactivas.
4. Prevención de violencia sexual.
5. Prevención de trabajo infantil y protección al joven trabajador.
6. Prevención de la situación de vida en calle y alta permanencia en calle.
7. Prevención del maltrato infantil en el contexto de la violencia intrafamiliar.
8. Prevención de delincuencia juvenil
9. Prevención de violencias en la escuela.

### Transversales

1. Promoción de derechos basada en la atención a grupos étnicos, diversidad sexual y de género y discapacidad.
2. Participación y Control Social.



# Atención a la niñez y la adolescencia

## Estadísticas vitales de nacimientos y defunciones

### NACIMIENTOS POR GRUPOS DE EDAD DE LA MADRE, SEGÚN DEPARTAMENTO Y MUNICIPIO DE RESIDENCIA DE LA MADRE

AÑO 2017 Preliminar

#### Tolima

Departamento y municipio de residencia de la madre	Total	Grupo de edad de la madre								
		De 10-14 Años	De 15-19 Años	De 20-24 Años	De 25-29 Años	De 30-34 Años	De 35-39 Años	De 40-44 Años	De 45-49 Años	Sin información
Purificación	271	2	65	84	53	41	21	5	0	0

*Cambiando el mundo de las familias colombianas*

Instituto Colombiano de Bienestar Familiar ICBF © Todos los derechos reservados.





# ESTRATEGIA DE ATENCIÓN INTEGRAL PARA NIÑAS, NIÑOS Y ADOLESCENTES.

## PREVENCIÓN DEL EMBARAZO EN LA ADOLESCENCIA

*“EJERCIENDO TUS DERECHOS, TRANSFORMAS EL MUNDO”*

*Cambiando el mundo de las familias colombianas*

Instituto Colombiano de Bienestar Familiar ICBF © Todos los derechos reservados.

PUBLICA



# Prevención de Embarazo en adolescencia



**Desarrollo humano**

**Acceso a  
oportunidades**

**Calidad de vida**

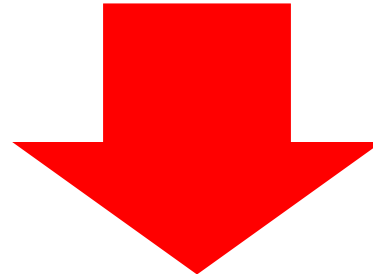

**Trampa de pobreza**

**Desescolarización**

**Inequidad de género**

**Problema de salud  
pública**



# Prevención de Embarazo en adolescencia

## Problemática Social

- Inequidad (de género y social)
- Espiral de pobreza
- Problema de salud pública
- No cumplimiento de los Objetivos de Desarrollo del Milenio.

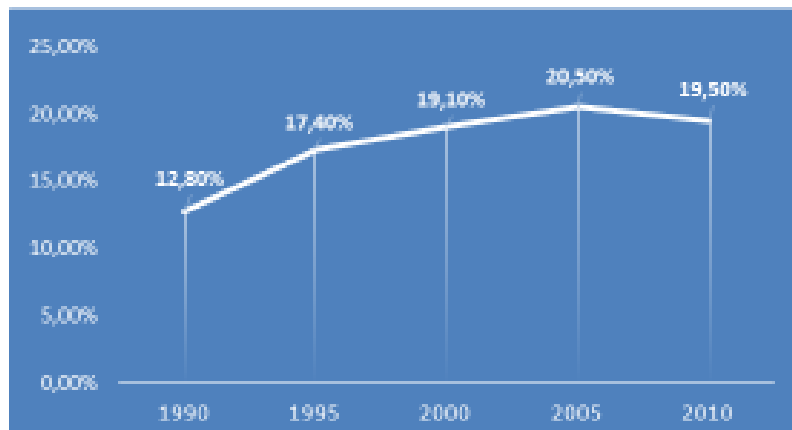

Entre 2005 y 2010, el porcentaje de mujeres embarazadas de 15 a 19 años tuvo una disminución de un punto porcentual del 20,5% al 19,5%

# Prevención de Embarazo en adolescencia

## Tasas específicas de fecundidad en adolescentes de 10 a 19 años

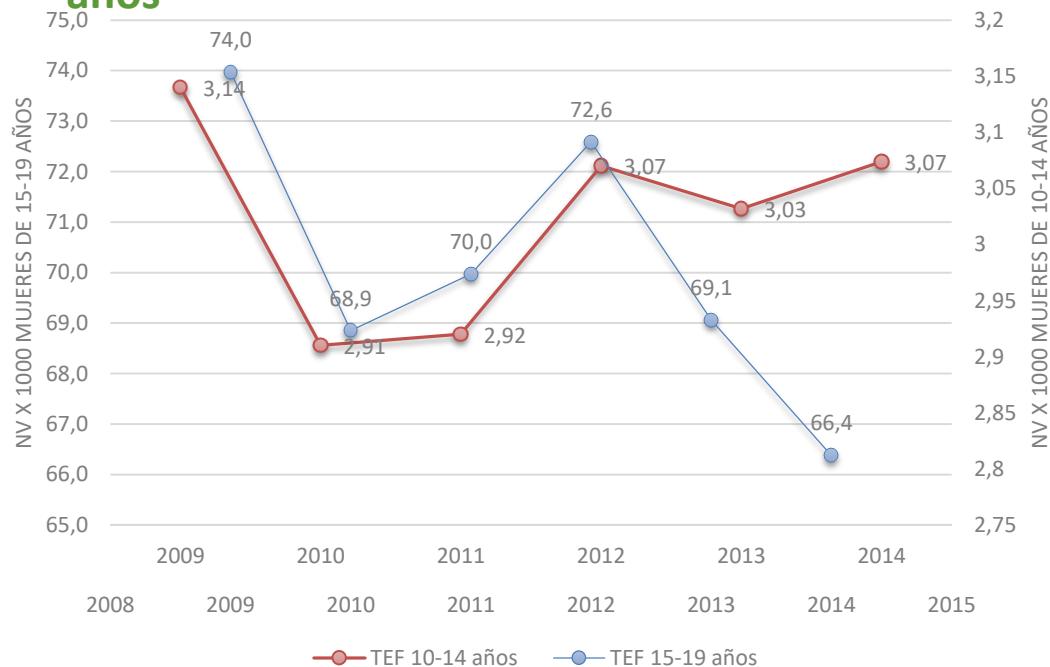

# Prevención de Embarazo en adolescencia

## Marco de la propuesta de trabajo



**Artículo 84 PND.** El Gobierno Nacional bajo la coordinación del ICBF y del MSPS, en el marco de la CNIPGDSR, realizará asistencia técnica conjunta a los entes territoriales del país para que los alcaldes y gobernadores incluyan indicadores, políticas, programas y proyectos de DSR vinculados con la política de prevención del embarazo en la adolescencia en los respectivos planes de desarrollo.

# Prevención de Embarazo en adolescencia

CONPES 147 de 2012 – Balance por eje estratégico



# Prevención de Embarazo en adolescencia

En el ICBF se maneja la Estrategia Integral para la Prevención del embarazo en niñas, niños y adolescentes



# Prevención del Embarazo en adolescencia

## Determinantes sociales del embarazo en la adolescencia

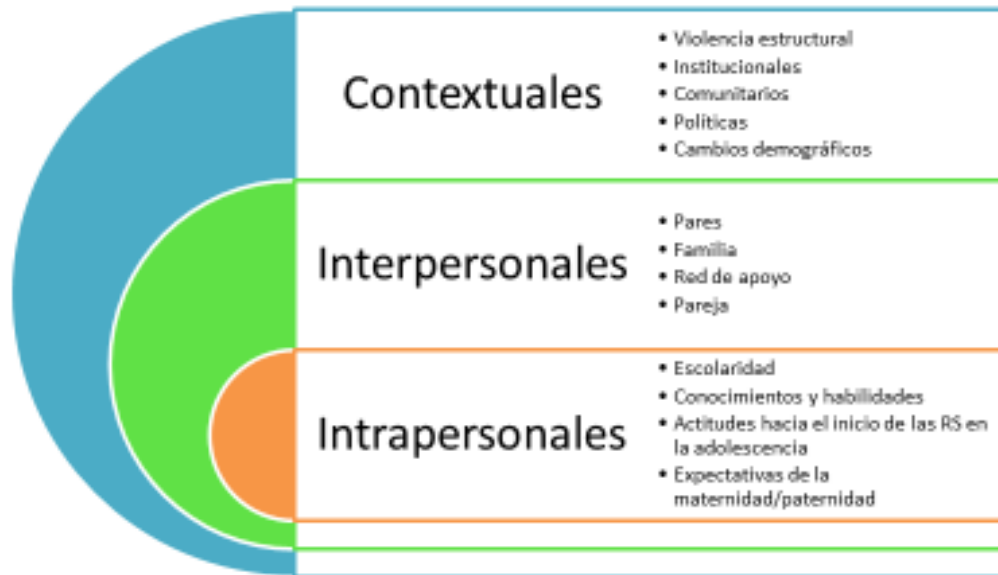



# Prevención del Embarazo en adolescencia



*Cambiando el mundo de las familias colombianas*

Instituto Colombiano de Bienestar Familiar ICBF © Todos los derechos reservados.



# Prevención del Embarazo en adolescencia

## Componente No. 1.

### SEXUALIDAD E IDENTIDAD

#### Cuerpo y Sexualidad

### Objetivo:

Generar procesos educativos, lúdico-pedagógicos y comunicativos con el propósito de resignificar imaginarios, creencias y prácticas alrededor de la sexualidad, incluyendo las identidades y roles de género, a través del reconocimiento y valoración del propio cuerpo, la promoción del cuidado de sí y el cuidado de los otros como prácticas sociales permanentes.



# Prevención del Embarazo en adolescencia

## Componente No. 2

**EDUCACIÓN**  
Fortalecimiento  
Calidad Educativa

Ministerio de  
Educación Nacional

### Propuesta estratégica

#### Secretaría de Educación

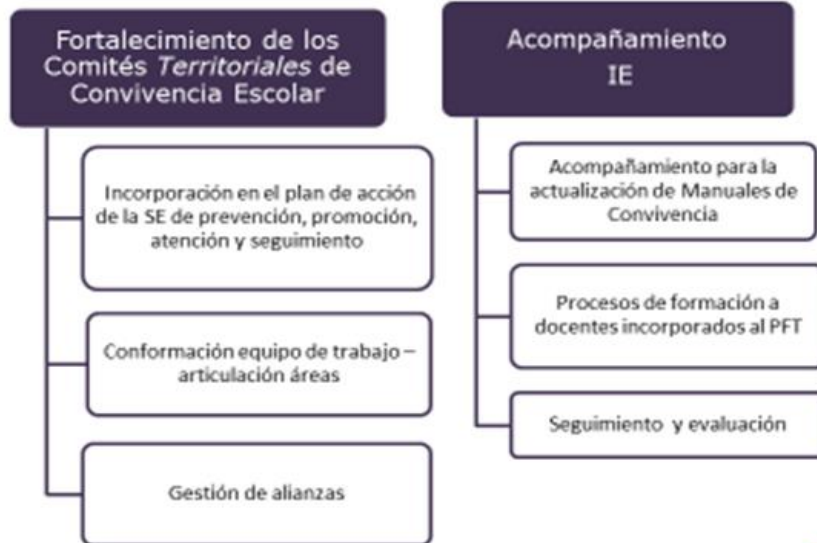

# Prevención del Embarazo en adolescencia

## Componente No. 3

**ESTRATEGIA  
CULTURAL DE  
IDENTIDADES  
JUVENILES**  
Dirección de  
Poblaciones

Ministerio de Cultura

## Objetivo:

es fortalecer el reconocimiento, la inclusión y la representación de la población juvenil en acciones de formación del tejido social que les permita a las y los jóvenes asociarse como sujetos creativos y productivos para su visibilización como actores culturales.



# Prevención del Embarazo en adolescencia

## Componente No. 4

### MI SEXUALIDAD, MI DECISIÓN Participación y Ciudadanía

Garantizar el reconocimiento y empoderamiento de niñas, niños, adolescentes y jóvenes, como sujetos de derechos, agentes de cambio y protagonistas de su vida y en la construcción y ejercicio efectivo de su ciudadanía y desarrollo, mediante la colaboración intergeneracional y la promoción de procesos de participación significativa y protagónica, con énfasis en los derechos humanos sexuales y reproductivos.

# Prevención del Embarazo en adolescencia

## Componente No. 5 RUTA INTEGRAL DE ATENCIÓN EN SALUD

Esta constituida por dos tramos:

✓ **Atenciones promocionales y de mantenimiento de la salud:** comprende las atenciones correspondientes a valoración integral en salud (detección temprana y valoración), protección específica y educación para la salud en cada momento del curso de vida

✓ **Atenciones específicas para los grupos de riesgo** que permiten la valoración integral de la salud, detección temprana, protección específica, diagnóstico, tratamiento, rehabilitación, cuidados paliativos y educación para la salud

# Prevención del Embarazo en adolescencia

## Componente No. 6

### • ¿Qué es el Banco de Iniciativas?

Es una estrategia para el fortalecimiento del capital social juvenil y las habilidades para la vida.

## Mi vida con proyectos. Oportunidad es e iniciativas

### • Características

- Duración: 4 años 2016-2019
- Ciclo del proyecto: 2 ciclos cada uno con una duración de 2 años (2016-2017/2018-2019)
- Cobertura: 700 iniciativas por ciclo. Para un total de 1400 en 4 años
- Población Objetivo: Organizaciones formales, no formales e informales con mínimo 5 miembros que beneficien con su iniciativa a 50 personas de su comunidad.
- 7 categorías para la presentación de iniciativas: Cultura; deporte; comunicación; medio ambiente; paz, convivencia y reconciliación; ciencia, tecnología e innovación; pedagogía o formación.

## COLOMBIA JOVEN

# Atención a la Niñez y la Adolescencia

## RETOS

Si lo hacemos bien, en el 2018...



32 departamentos implementando la Estrategia Integral de prevención del embarazo en la adolescencia



700 municipios implementando rutas de atención integral para el Restablecimiento de Derechos de la menor de 14 años embarazada



598 municipios implementando la Estrategia de prevención del embarazo en la adolescencia



15.000 agentes educadores formados en Derechos Sexuales y Reproductivos



# Atención a la Niñez y la Adolescencia

## ***Datos de interés sobre embarazo en adolescentes!***

- Una de cada cinco adolescentes entre 15 y 19 años ha estado alguna vez embarazada. De éstas, el 16% ya son madres y el 4% está esperando su primer hijo.
- El 13% de las mujeres menores de 15 años ya ha iniciado una vida sexual activa. Las mujeres con menor educación inician en promedio a los 15 años, mientras que las de más educación lo hacen a los 18 años.
- La organización Mundial de la salud encontró que el riesgo de muerte en los bebés con madres menores de 20 años es del 50%. Según lo menciona el doctor Jairo Quiroz, las mujeres que se embarazan en etapa de adolescencia no se encuentran anatómica, física ni sentimentalmente preparadas, ya que como son personas inexpertas que no tienen la conciencia de lo que es un parto puede llevar a complicaciones en el momento de él, ya que no llevan un control prenatal adecuado, causan así una preeclampsia o un parto prematuro.
- Los adolescentes no tienen hijos con otros adolescentes, de acuerdo con la información que reporta el DANE, sólo el 0.8 % de los adolescentes tienen relaciones con otros adolescentes. El restante, 99.2%, tienen hijos con adultos.
- En promedio, la educación sexual inicia a partir de los 13 años de edad. Las mujeres que reciben educación sexual se embarazan menos a edades tempranas.



---

@ GOBIERNO DE COLOMBIA

---

BIENESTAR  
FAMILIAR

*Cambiando el mundo de las familias colombianas*

