



GOBIERNO DE COLOMBIA



BIENESTAR
FAMILIAR

Mesa Pública CENTRO ZONAL TUMACO

Cambiando el mundo de las familias colombianas

Instituto Colombiano de Bienestar Familiar ICBF © Todos los derechos reservados.

PÚBLICA

ICBF Regional NARIÑO / CZ TUMACO



Fecha del informe: 28/09/2018



Responsables: ARACELI CEBEZAS,
YOVANNY SEPULVEDA

NOTA: Este formato es un referente guía puede ser utilizado para los informes de gestión tanto de las MP como la RPC de todos los programas o de un programa específico por lo tanto es importante socializar la información clave. Las notas requeridas para cualquier información aclaratoria general y de servicios debe aparecer en la parte final de cada diapositiva cuando lo consideren necesario.

Misión – Visión institucionales

Misión: Trabajar con calidad y transparencia por el desarrollo y la protección integral de la primera infancia, la niñez, la adolescencia y el bienestar de las familias colombianas.

Visión: Cambiar el mundo de las nuevas generaciones y sus familias, siendo referente en estándares de calidad y contribuyendo a la construcción de una sociedad en paz, próspera y equitativa.



Cambiando el mundo de las familias colombianas

Instituto Colombiano de Bienestar Familiar ICBF © Todos los derechos reservados.



Objetivos institucionales

1. Ampliar cobertura y mejorar calidad en la atención integral a la primera infancia.
2. Promover los derechos de los niños, niñas y adolescentes y prevenir los riesgos o amenazas de vulneración de los mismos.
3. Fortalecer en las familias y comunidades, capacidades que promuevan su desarrollo, fortalezcan sus vínculos de cuidado mutuo y prevengan la violencia intrafamiliar y de género.
4. Promover la seguridad alimentaria y nutricional en el desarrollo de la primera infancia, los niños, niñas y adolescentes y la familia.
5. Promover la seguridad alimentaria y nutricional en el desarrollo de la primera infancia, los niños, niñas y adolescentes y la familia.
6. Garantizar la protección integral de los niños, niñas y adolescentes, en coordinación con las instancias del SNBF.
7. Lograr una adecuada y eficiente gestión institucional a través de la articulación entre servidores, áreas y niveles territoriales; el apoyo administrativo a los procesos misionales, la apropiación de una cultura de la evaluación y la optimización del uso de los recursos.

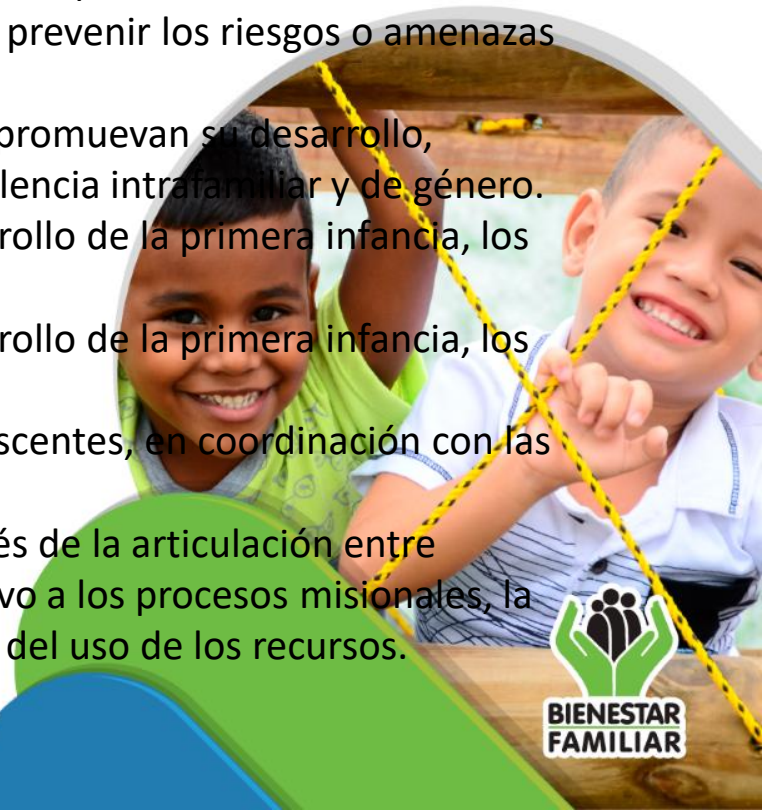

Objetivo de la actividad

OBJETIVO GENERAL

Consolidar la rendición pública de cuentas y mesas públicas como un proceso tendiente fortalecer un cambio cultural, de manera democrática y participativa, haciendo seguimiento a los compromisos adquiridos con la comunidad a fin de visibilizar la gestión transparente y los resultados del ICBF como garante del cumplimiento de los derechos de la niñez, la adolescencia y la familia colombiana a través del SNBF.



Alcance de la actividad

ALCANCES:

- Priorizar y garantizar sostenibilidad y concurrencia de los recursos, asignados para brindar programas y servicios en beneficio de la calidad de vida de la niñez, la adolescencia y la familia sujetos de atención misional.
- Reformular programas y servicios orientados a garantizar los derechos de la niñez y la adolescencia y la familia sujetos de la atención misional del ICBF, con la corresponsabilidad de los entes territoriales.
- Fortalecer el aprendizaje continuo y las prácticas de transparencia a través de la rendición pública de cuentas en corresponsabilidad con los actores del SNBF.
- Mejoramiento de las condiciones de vida de la niñez, la adolescencia y las familias sujetas de atención por parte del ICBF en corresponsabilidad con los actores del SNBF.

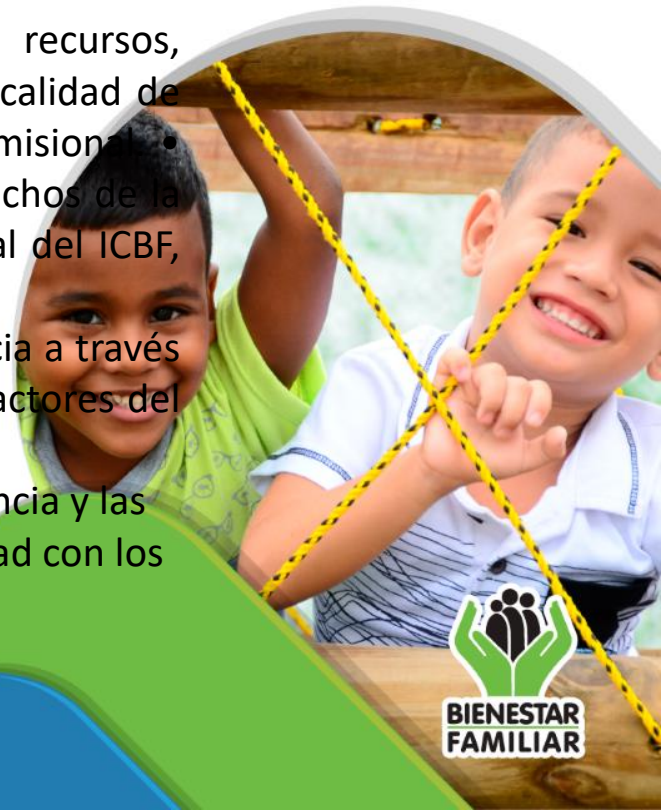

Información del Centro Zonal - 2018

Mapa



Datos Generales CZ	Total	SISBEN 1 y 2
Población Total del CZ	20326	
Niños y Niñas de 0 A 5 Años	19090	

Información del Centro Zonal:

ICBF - Datos Generales		No. Vigencia 2018
Info General	No de Municipios	7
Talento Humano	Personal de Planta	22
	Contratistas	20
	Vacantes	5
Operadores	No de EAS	9
	No de UDS	1032

Cambiando el mundo de las familias colombianas

Instituto Colombiano de Bienestar Familiar ICBF © Todos los derechos reservados.

Presupuesto e Inversión

Vigencia	Presupuesto Total del CZ	
	Funcionamiento	Inversión en Primera Infancia
2018	26,616,482,251	

Información detallada del Centro zonal

Vigencia 2018



Información Poblacional	No.
Municipios de Influencia	7
Población Total	20326
Población 0 - 5 años	19090

SERVICIO	NÚMERO DE CONTRATOS	VALOR INICIAL CONTRATADO	VALOR EJECUTADO*	ADICIONES	LIBERACIONES
<i>Modalidad Institucional</i>					
Centros de Desarrollo Infantil - CDI C.A.	1	\$284.655.520	\$152,052,640		
Centros de Desarrollo Infantil - CDI S.A.	2	\$3,205,275,197	\$1.696.761.937		
Hogares Infantiles					
Hogares Empresariales	1	\$ 41,756,307	\$22.743.114,00		\$ 911.367
Jardines Sociales					

Apoyo a la Primera Infancia

SERVICIO	NÚMERO DE CONTRATOS	VALOR INICIAL CONTRATADO	VALOR EJECUTADO*	ADICIONES	LIBERACIONES
<i>Modalidad Familiar</i>					
FAMI- Familiar	1	\$1,188,748,016	\$1.020.473.569	\$735.288.840	\$11.970.370
Desarrollo Infantil en Medio Familiar	6	\$13.403.813.816	\$6.802.962.738	\$89.287.684	
<i>Modalidad Comunitaria</i>					
HCB- Tradicional Familiar		\$8,026,135,659			
HCB - Agrupado					
<i>Modalidad Propia</i>					
Modalidad Propia	1	\$466,097,736	\$236.796.784	0	



GOBIERNO DE COLOMBIA



BIENESTAR
FAMILIAR

Información por Municipio

Cambiando el mundo de las familias colombianas

Instituto Colombiano de Bienestar Familiar ICBF © Todos los derechos reservados.

GENERALIDADES DE LAS MODALIDADES

Primera Infancia.

Políticas y líneas de acción para la atención integral de los niños y niñas de los 0 a 5 años.

Protección.

Acciones institucionales que promueven el restablecimiento de NNA, jóvenes, Mujeres Gestantes y Madres lactantes cuando estos han sido vulnerados o amenazados o inobservados basados en los principios del interés superior y prevalencia de los derechos

Niñez y Adolescencia.

Promueve las garantías de los derechos de los NNA entre los 6 y 17 años, previniendo su vulneración y gestionando la activación de rutas de restablecimiento, reconociéndolos como sujetos de derechos y promocionando la corresponsabilidad de las familias, sociedad y estado en su protección integral.



GENERALIDADES DE LAS MODALIDADES

Familia y Comunidades.

Fortalecer con las familias y comunidades las capacidades para promover su desarrollo fortalecer sus vínculos de cuidado mutuo y prevenir la violencia intrafamiliar y de género.

Nutrición.

Promover la seguridad alimentaria y nutricional en el desarrollo de primera infancia de las niñas, niños, adolescentes y las familias

GENERALIDADES DE LAS MODALIDADES

Las diferentes modalidades de la primera infancia se ejecutaron en un 95% en los diferentes municipios de área de influencia. Donde se evidencia los temas en cuanto a cobertura, las modalidades integrales afectada por la modalidad CDI institucional se cuenta con un 90% de cobertura, sin embargo en la modalidad HCB la ejecución se obtuvo 75% afectado por bajas coberturas en las zonas rurales especialmente los diferentes municipios. Para este periodo se cerraron por bajas coberturas 10 HCB, también se puede resaltar que de acuerdo al registro de información se presentaron diferentes inconsistencias en cuanto al registro de las 8 atenciones, como son duplicidad en atención a usuarios y retardo en el registro de la información.

En cuanto a los Macro procesos de Niñez y Adolescencia, Nutrición, Familia y comunidades su ejecución es al 100% con participación activa de los usuarios. En Procesos Administrativos de Restablecimiento de derechos (Protección) la demanda se realizan periódicamente que sobre pasa el número de cupos programados.



LOGROS

. Teniendo en cuenta la población Sisbén el CZ esta atendiendo 97%. Este porcentaje se debe a que en algunos municipios de área influencia del CZ zona realizan articulación de instituciones para realizar todos los procesos el ICBF entrego dotación a través de los operadores para reponer menaje de cocina, comedor, material didáctico y otros por valor de 1,394,648 unidad para la modalidad HCB Tradicional tiempo completo y 981,365 para la modalidad Fami.

. Desde el CZ se realizo asistencia técnica a Madres Comunitarias con eventos de capacitación e información de los programas. Mejoramiento de la calidad del servicio a través del ejercicio de supervisión.

DIFICULTADES

- . Constantes problemas de orden publico dificultando el desarrollo armónico en la prestación del servicio en las modalidades
- . Dispersidad de la zona para el ejercicio de la supervisión. Costos elevado de alimentos
- . Falta de compromiso frente a la prestación del servicio por parte de algunas MC.
- . No presencia de operadores en la zona, lo que no permite un acompañamiento efectivo a las unidades de servicios generando múltiples dificultades en la prestación del servicio.
- . Falta de acompañamiento de algunos padres dentro del proceso de atención.
- . Reducción de cupos por bajas coberturas HCB.
- . Madres Comunitarias con bajo nivel educativo en zona rural.



GOBIERNO DE COLOMBIA



BIENESTAR
FAMILIAR

Primera Infancia

Cambiando el mundo de las familias colombianas

Instituto Colombiano de Bienestar Familiar ICBF © Todos los derechos reservados.

Atención a la Primera Infancia

LOGROS

- . La intervención con las familias ha permitido fortalecer la corresponsabilidad de algunos padres para la garantía de derechos de NNA.
- Fortalecimiento en las UDS para la atención a la primera infancia
- Transformación de espacios.
- Sensibilización y acompañamiento situado en las UDS

DIFICULTADES

- . Falta de Hogares sustitutos y Hogares de Paso en el área de influencia del CZ.
- . Falta de equipo Psicosocial para defensorías.
- . Persecución, amenazas, intolerancia y falta de respeto de algunos usuarios frente a las medidas de protección, altos costos de transporte en la zona.

Atención a la Primera Infancia

RETOS

Depuración de bases de datos para la efectiva focalización de usuarios frente a la inconsistencia del reporte DANE, Sisbén y Red Unidos en cada uno de los municipios, y el número de usuarios atendidos dentro de los programas.

Incentivar la cualificación de talento humano de las diferentes modalidades para mejorar y garantizar un servicio de calidad.

Fomentar la denuncia oportuna frente a la vulneración de derechos de NNA.

Gestionar la vinculación del talento humano para las diferentes vacantes que se ofertan en el control zonal equipos Psicosociales para las defensorías de Familia.



GOBIERNO DE COLOMBIA



BIENESTAR
FAMILIAR

Información por Servicios de Protección

Cambiando el mundo de las familias colombianas

Instituto Colombiano de Bienestar Familiar ICBF © Todos los derechos reservados.

Protección de Niños, Niñas y Adolescentes

220 Total NNA PARD MEDIDAS

45 Total NNA
Adoptabilidad

300 Total NNA
Vulnerabilidad

20 Total NNA en
Trámite de
Adoptabilidad

350 Total NNA Sin
Definición Jurídica

51 Total NNA con Reintegro Familiar

Protección de Niños, Niñas y Adolescentes

**Niños, niñas y adolescentes
ubicados en modalidades de
restablecimiento de derechos**

Ubicación Inicial:

Centros de emergencia:	0
Hogares de paso:	0

Modalidades de apoyo y fortalecimiento a la familia:

Intervención de apoyo:	130
Hogar gestor:	111

Modalidades de atención en medio diferente al de la familia de origen:

Hogar sustituto:	167
Internado:	80



GOBIERNO DE COLOMBIA



BIENESTAR
FAMILIAR

Niñez y Adolescencia

Cambiando el mundo de las familias colombianas

Instituto Colombiano de Bienestar Familiar ICBF © Todos los derechos reservados.

Atención a la niñez y la adolescencia

Generalidades Programa y Estrategias

Promoción de derechos y Prevención de vulneraciones.

Programa Generaciones con Bienestar

Tradicional

Étnica

Rural

Estrategias

Acciones Masivas de Alto Impacto Social

Prevención de Embarazo en la Adolescencia

Construyendo Juntos Entornos Protectores

Atención a la niñez y la adolescencia

Temáticas

Generales

1. Promoción de derechos sexuales y reproductivos - Prevención del embarazo en la adolescencia.
2. Prevención del reclutamiento, utilización y uso por parte de grupos armados ilegales.
3. Prevención de consumo de sustancias psicoactivas.
4. Prevención de violencia sexual.
5. Prevención de trabajo infantil y protección al joven trabajador.
6. Prevención de la situación de vida en calle y alta permanencia en calle.
7. Prevención del maltrato infantil en el contexto de la violencia intrafamiliar.
8. Prevención de delincuencia juvenil
9. Prevención de violencias en la escuela.

Transversales

1. Promoción de derechos basada en la atención a grupos étnicos, diversidad sexual y de género y discapacidad.
2. Participación y Control Social.



Atención a la niñez y la adolescencia

Construyendo Juntos Entornos Protectores

Temática	Descripción y metodologías	Territorios focalizados	Inversión ICBF	NNA atendidos	Presupuesto programado	Presupuesto obligado
Análisis del contexto	Promover derechos de infancia y adolescencia Entorno Hogar y Entorno Educativo	TUMACO,	\$170418240	96 NNA 120 PMC 24 DOCENTES	\$170418240	\$\$170418240
Derechos de los NNA						
Derechos Sexuales y reproductivos y prevención del embarazo en la adolescencia						
Participación ciudadanía						
Vinculación afectiva						



Atención a la niñez y la adolescencia

Otras actividades

- a. Participación en espacios de articulación intersectorial.
- b. Participación en comisiones, comités, consejos, relacionados con temáticas específicas.
- c. Acciones de Articulación Estratégica
- d. Visitas de Asistencia o acompañamiento técnico.
- e. Otros.

Cambiando el mundo de las familias colombianas

Instituto Colombiano de Bienestar Familiar ICBF © Todos los derechos reservados.





GOBIERNO DE COLOMBIA



BIENESTAR
FAMILIAR

Familias y Comunidades

Cambiando el mundo de las familias colombianas

Instituto Colombiano de Bienestar Familiar ICBF © Todos los derechos reservados.

Atención a las Familias y Comunidades

Modalidades	Meta	Cobertura	Inversión	% de Cumplimiento
Familias con Bienestar para la paz	120 cupos	300 usuarios	129791808	100%



GOBIERNO DE COLOMBIA



BIENESTAR
FAMILIAR

Nutrición

Cambiando el mundo de las familias colombianas

Instituto Colombiano de Bienestar Familiar ICBF © Todos los derechos reservados.

Alimentos de Alto Valor Nutricional



¿Qué son los alimentos de alto valor nutricional?

Adicionados

Enriquecidos

Fortificados

Considerados buena fuente de macro o micronutrientes

Contribuir a la ingesta de uno o varios nutrientes esenciales y aportar en el cubrimiento de las necesidades de energía



¿Qué son los alimentos de alto valor nutricional?

La Bienestarina MÁS es un Complemento Alimentario de Alto Valor Nutricional.

Producido y distribuido por el ICBF desde el año 1976 a la población vulnerable del país, a través de sus programas.

Es una mezcla de origen vegetal adicionada con leche en polvo entera, con vitaminas, ácidos grasos (omega 3,6,9) y minerales aminoquelados (como hierro y zinc) que aportan una mejor absorción de nutrientes.

Actualmente se produce en las plantas de Sabanagrande (Atlántico) y Cartago (Valle del Cauca).



¿Cómo consumir la Bienestarina Más?

Debe ser consumida por los beneficiarios, como parte de una alimentación balanceada y mantener hábitos de vida saludables.



La **Bienestarina Más** puede utilizarse en preparaciones como: coladas, sorbetes de frutas, sopas, tortas, natillas, flanes, galletas y hojuelas, entre otras, con un bajo costo y excelente valor nutricional.



Descripción y conceptos del proceso

Esquema de distribución

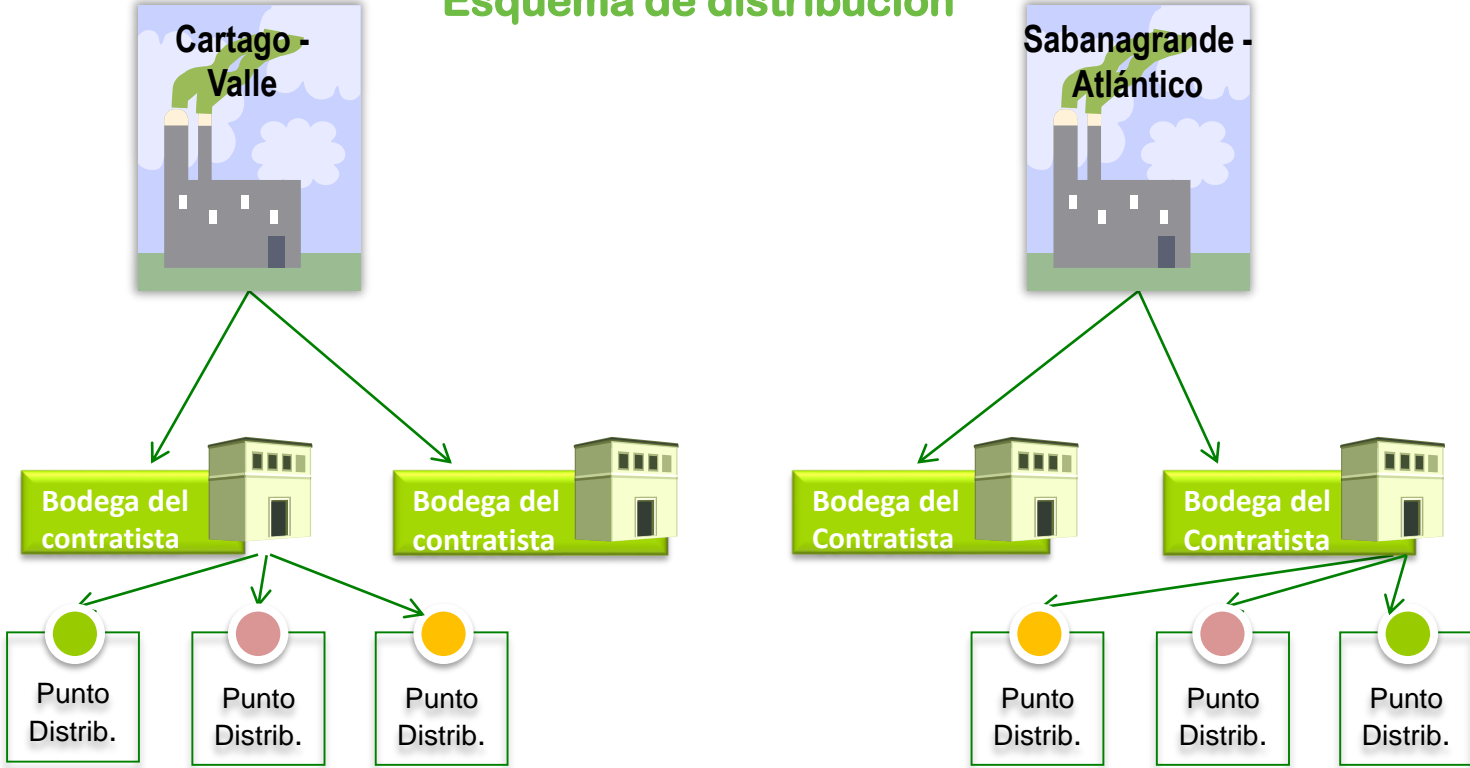

Visitas de interventoría realizadas durante el 2018 y a fecha de corte mes Junio

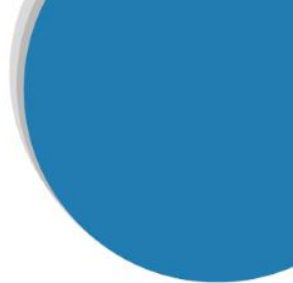

Visitas realizadas por parte de la interventoría

	2017	**2018
No. Visitas	21	14



Atención en nutrición: sistema de seguimiento nutricional - SSN

Centro Zonal	Trimestre	Reporte	% de Ejecución
TUMACO	03/01/2018 a 31/03/2018		75%
	01/04/2018 a 01/06/2018	212	80%

Cambiando el mundo de las familias colombianas

Instituto Colombiano de Bienestar Familiar ICBF © Todos los derechos reservados.



**BIENESTAR
FAMILIAR**



GOBIERNO DE COLOMBIA



Cambiando el mundo de las familias colombianas