



GOBIERNO DE COLOMBIA



Mesa Pública CENTRO ZONAL BARBACOAS

Cambiando el mundo de las familias colombianas

Instituto Colombiano de Bienestar Familiar ICBF © Todos los derechos reservados.

PÚBLICA

ICBF Regional NARIÑO / CZ BARBACOAS



Fecha del informe: 21/09/2018



Responsables: Servidores P CZ Barbacoas

NOTA: Este formato es un referente guía puede ser utilizado para los informes de gestión tanto de las MP como la RPC de todos los programas o de un programa específico por lo tanto es importante socializar la información clave. Las notas requeridas para cualquier información aclaratoria general y de servicios debe aparecer en la parte final de cada diapositiva cuando lo consideren necesario.

Misión – Visión institucionales

Misión: Trabajar con calidad y transparencia por el desarrollo y la protección integral de la primera infancia, la niñez, la adolescencia y el bienestar de las familias colombianas.

Visión: Cambiar el mundo de las nuevas generaciones y sus familias, siendo referente en estándares de calidad y contribuyendo a la construcción de una sociedad en paz, próspera y equitativa.



Cambiando el mundo de las familias colombianas

Instituto Colombiano de Bienestar Familiar ICBF © Todos los derechos reservados.



Objetivos institucionales

1. Ampliar cobertura y mejorar calidad en la atención integral a la primera infancia.
2. Promover los derechos de los niños, niñas y adolescentes y prevenir los riesgos o amenazas de vulneración de los mismos.
3. Fortalecer en las familias y comunidades, capacidades que promuevan su desarrollo, fortalezcan sus vínculos de cuidado mutuo y prevengan la violencia intrafamiliar y de género.
4. Promover la seguridad alimentaria y nutricional en el desarrollo de la primera infancia, los niños, niñas y adolescentes y la familia.
5. Promover la seguridad alimentaria y nutricional en el desarrollo de la primera infancia, los niños, niñas y adolescentes y la familia.
6. Garantizar la protección integral de los niños, niñas y adolescentes, en coordinación con las instancias del SNBF.
7. Lograr una adecuada y eficiente gestión institucional a través de la articulación entre servidores, áreas y niveles territoriales; el apoyo administrativo a los procesos misionales, la apropiación de una cultura de la evaluación y la optimización del uso de los recursos.

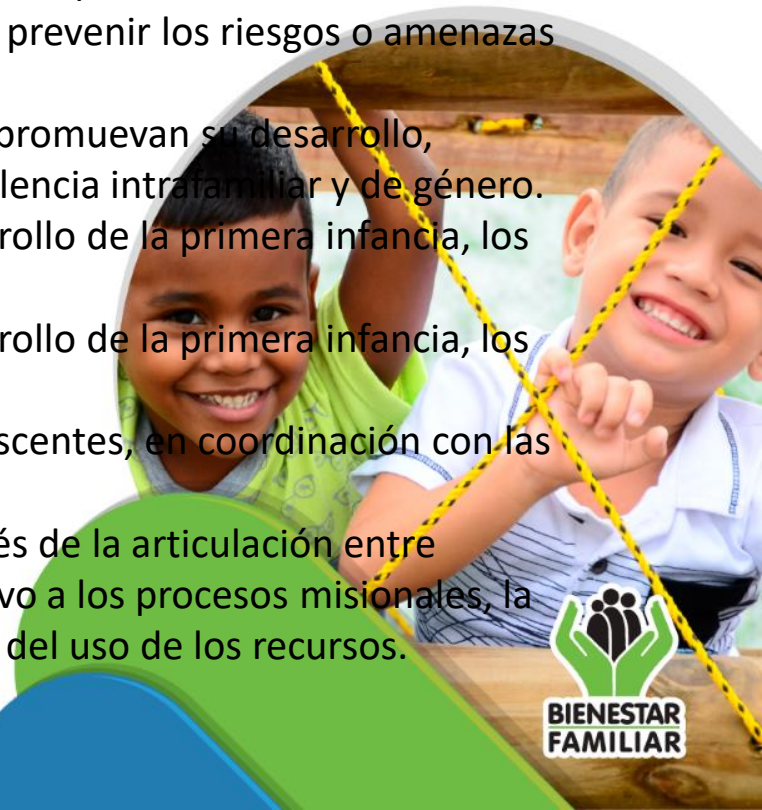

Objetivo de la actividad

OBJETIVO GENERAL

Consolidar la rendición pública de cuentas y mesas públicas como un proceso tendiente fortalecer un cambio cultural, de manera democrática y participativa, haciendo seguimiento a los compromisos adquiridos con la comunidad a fin de visibilizar la gestión transparente y los resultados del ICBF como garante del cumplimiento de los derechos de la niñez, la adolescencia y la familia colombiana a través del SNBF.



Cambiando el mundo de las familias colombianas

Instituto Colombiano de Bienestar Familiar ICBF © Todos los derechos reservados.



Alcance de la actividad

ALCANCES:

- Priorizar y garantizar sostenibilidad y concurrencia de los recursos, asignados para brindar programas y servicios en beneficio de la calidad de vida de la niñez, la adolescencia y la familia sujetos de atención misional.
- Reformular programas y servicios orientados a garantizar los derechos de la niñez y la adolescencia y la familia sujetos de la atención misional del ICBF, con la corresponsabilidad de los entes territoriales.
- Fortalecer el aprendizaje continuo y las prácticas de transparencia a través de la rendición pública de cuentas en corresponsabilidad con los actores del SNBF.
- Mejoramiento de las condiciones de vida de la niñez, la adolescencia y las familias sujetas de atención por parte del ICBF en corresponsabilidad con los actores del SNBF.

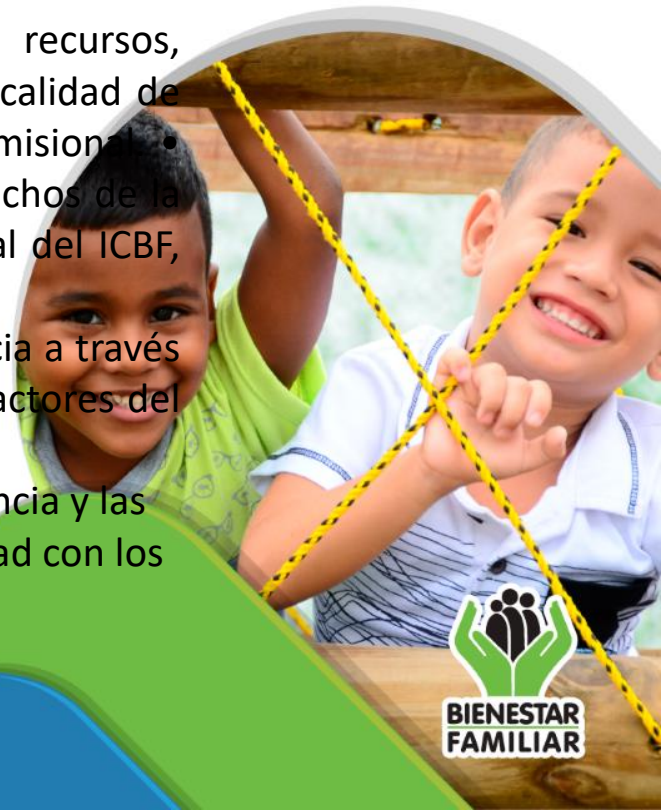

Información del Centro Zonal - 2018

Mapa



Datos Generales CZ	Total	SISBEN 1 y 2
Población Total del CZ	85.131	
Niños y Niñas de 0 A 5 Años	14,068	4,186
Adolescentes de 6 A 17 Años	24,820	16,392
TOTAL - Población Total Menor de 18 Años	38,888	20,578

Información del Centro Zonal:

ICBF - Datos Generales		No. Vigencia 2018
Info General	No de Municipios	3
Talento Humano	Personal de Planta	7
	Contratistas	8
	Vacantes	2
Operadores	No de EAS	8
	No de UDS	400

Cambiando el mundo de las familias colombianas

Instituto Colombiano de Bienestar Familiar ICBF © Todos los derechos reservados.

Presupuesto e Inversión

Vigencia	Presupuesto Total del CZ	
	Funcionamiento	Inversión en Primera Infancia
2017	12,478,325,351	9,946,333,013
2018	12,897,377,807	10,257,583,976
VARIACIÓN	419,052,456	311,250,963

Información detallada del Centro zonal

Vigencia 2018



Información Poblacional	No.
Municipios de Influencia	3
Población Total	85.131
Población 0 - 5 años	14,068
Población Focalizada	4,850
Beneficiarios atendidos por el ICBF	4,705
Población en Listas de Espera	0

Apoyo a la Primera Infancia

Población Atendida : Vigencia 2018

Servicios	Total Número de Contratos	Número de Beneficiarios	Número de Talento Humano	Inversión
Centros de Desarrollo Infantil	1	682	93	1,853,969,815
Desarrollo Infantil en Medio Familiar	2	1,338	77	2,763,605,582
HCB FAMI	1	1,277	82	1,969,780,466
HCB Tradicionales		1,618	174	2,523,831,113



Población Atendida – ICBF CZ: Vigencia 2018

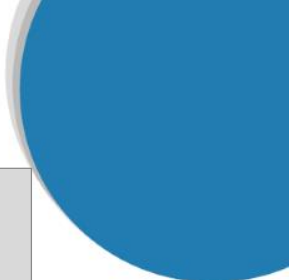

EJECUCIÓN

\$ 12,897,377,807

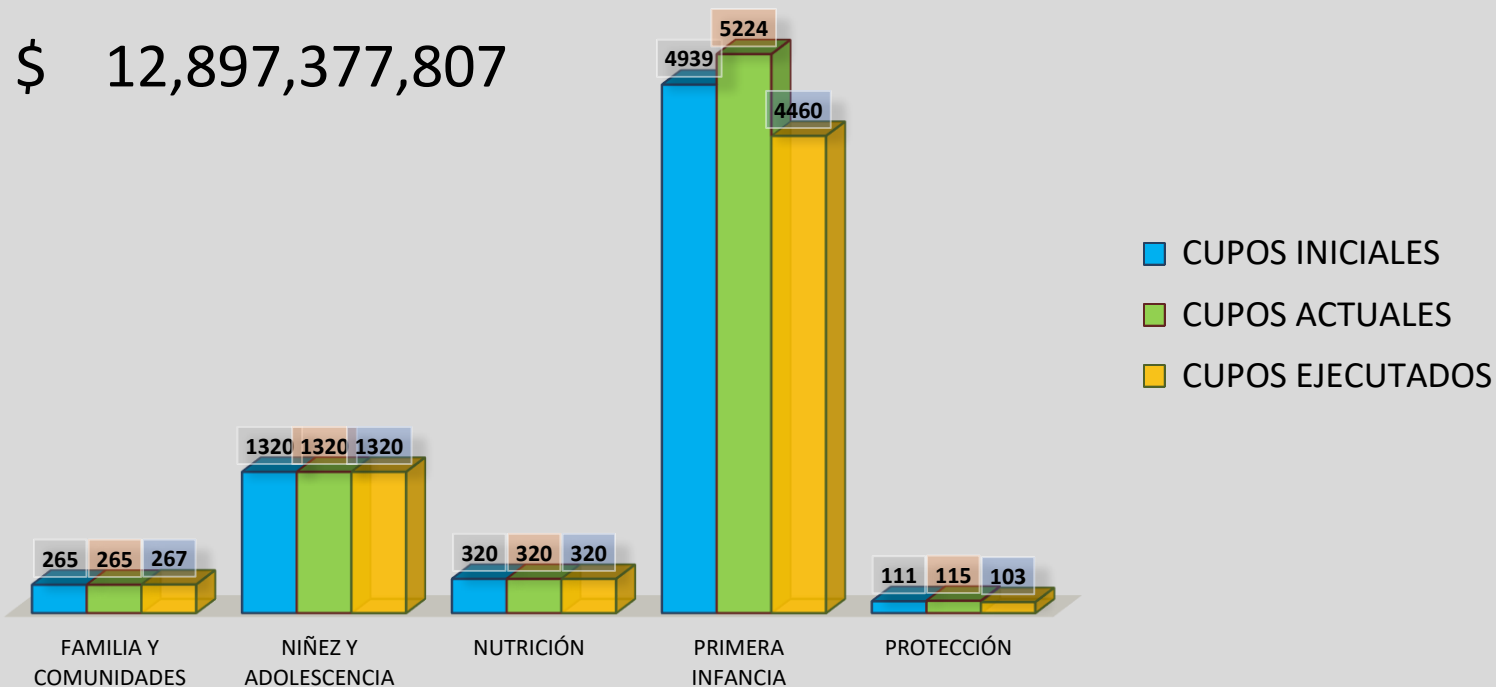



GOBIERNO DE COLOMBIA



Información por Municipio

Cambiando el mundo de las familias colombianas

Instituto Colombiano de Bienestar Familiar ICBF © Todos los derechos reservados.

Población Atendida Municipio Barbacoas– ICBF CZ Vigencia 2018

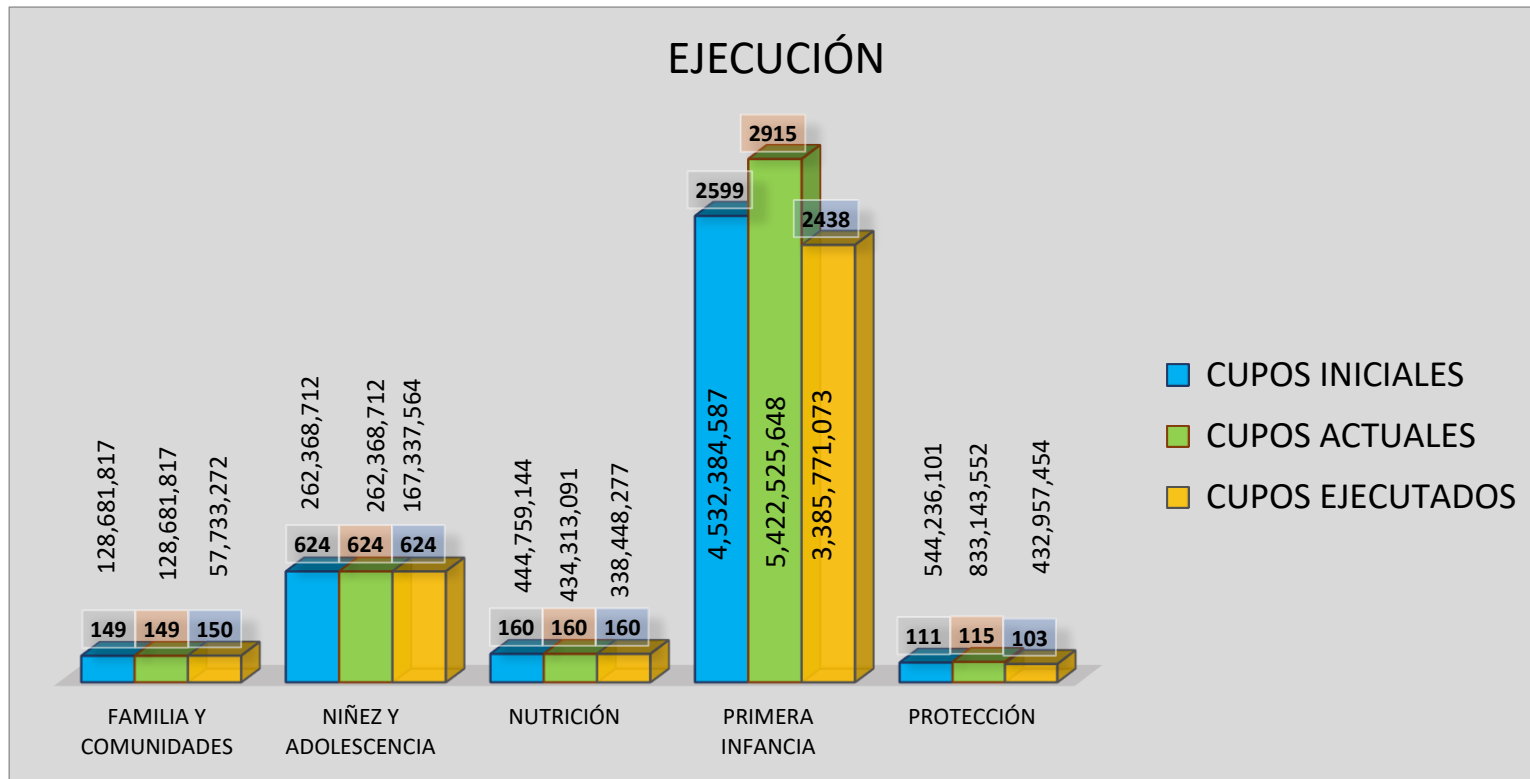

Población Atendida Municipio Magui- ICBF CZ

Vigencia 2018

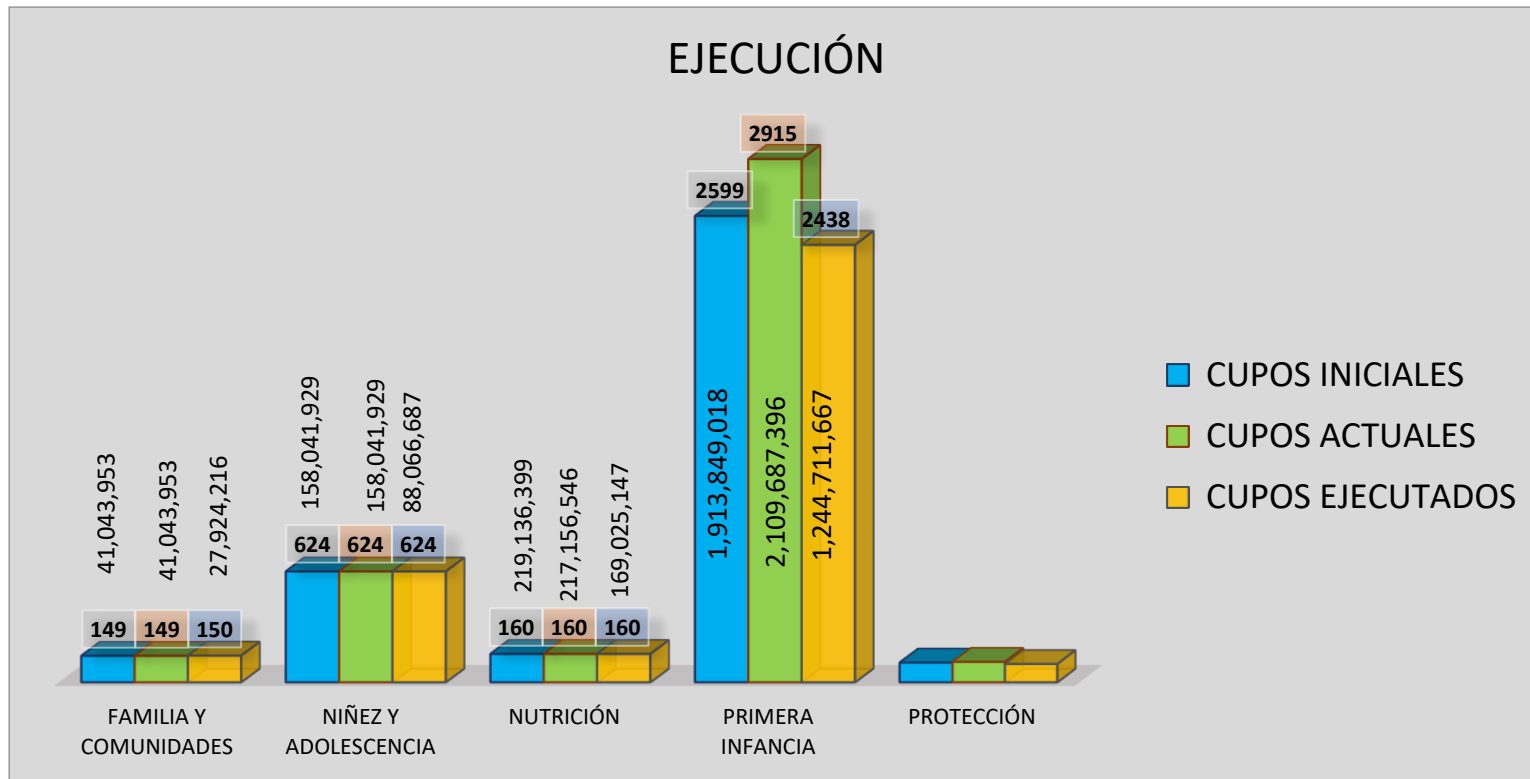

Población Atendida Municipio Roberto Payan– ICBF CZ Vigencia 2018

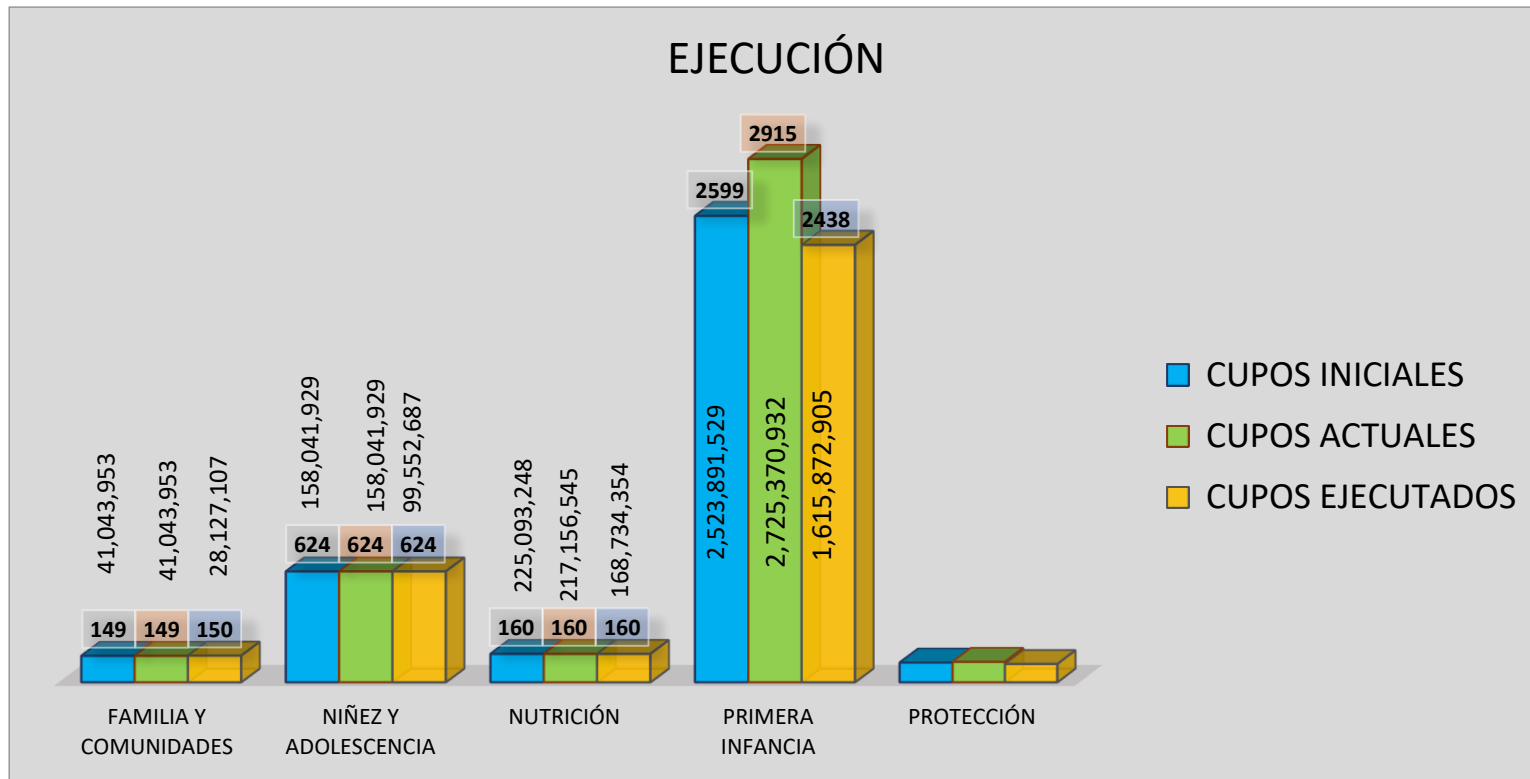

GENERALIDADES DE LAS MODALIDADES

Primera Infancia.

Políticas y líneas de acción para la atención integral de los niños y niñas de los 0 a 5 años.

Protección.

Acciones institucionales que promueven el restablecimiento de NNA, jóvenes, Mujeres Gestantes y Madres lactantes cuando estos han sido vulnerados o amenazados o inobservados basados en los principios del interés superior y prevalencia de los derechos

Niñez y Adolescencia.

Promueve las garantías de los derechos de los NNA entre los 6 y 17 años, previniendo su vulneración y gestionando la activación de rutas de restablecimiento, reconociéndolos como sujetos de derechos y promocionando la corresponsabilidad de las familias, sociedad y estado en su protección integral.



GENERALIDADES DE LAS MODALIDADES

Familia y Comunidades.

Fortalecer con las familias y comunidades las capacidades para promover su desarrollo fortalecer sus vínculos de cuidado mutuo y prevenir la violencia intrafamiliar y de género.

Nutrición.

Promover la seguridad alimentaria y nutricional en el desarrollo de primera infancia de las niñas, niños, adolescentes y las familias

GENERALIDADES DE LAS MODALIDADES

Las modalidades de primera infancia se ejecutaron en un 90% en las modalidades integrales afectada por la modalidad CDI institucional en el municipio de Roberto Payan, en la modalidad HCB la ejecución estuvo en un 77% afectado por bajas coberturas en las zonas rurales especialmente los municipios de Roberto Payan y Magui. Se cerraron por bajas coberturas 5 HCB, inconvenientes por duplicidad en atención a usuarios.

Los Macroprocesos de Niñez y Adolescencia, Nutrición, Familia y comunidades su ejecución es al 100% con participación activa de los usuarios.

En Procesos Administrativos de Restablecimiento de derechos (Protección) la demanda sobre pasa el numero de cupos programados.

LOGROS

- . Teniendo en cuenta la población Sisbén el CZ esta atendiendo 112% (estamos por encima de la población Sisbén 1 y2).
- . Remodelación del CDI 29 de agosto y casco urbano de san Jose y Bocas de Telembi, niños y niñas con documentación, el ICBF entrego dotación a través de los operadores para reponer menaje de cocina, comedor, material didáctico y otros por valor de 1,394,648 unidad para la modalidad HCB Tradicional tiempo completo y 981,365 para la modalidad Fami.
- . Desde el CZ se realizo asistencia técnica a Madres Comunitarias con eventos de capacitación e información de los programas. Mejoramiento de la calidad del servicio a través del ejercicio de supervisión.

DIFICULTADES

- . Constantes problemas de orden publico dificultando el desarrollo armónico en la prestación del servicio en las modalidades
- . Dispersidad de la zona para el ejercicio de la supervisión. Costos elevado de alimentos
- . Falta de compromiso frente a la prestación del servicio por parte de algunas MC.
- . No presencia de operadores en la zona, lo que no permite un acompañamiento efectivo a las unidades de servicios generando múltiples dificultades en la prestación del servicio.
- . Falta de acompañamiento de algunos padres dentro del proceso de atención.
- . Reducción de cupos por bajas coberturas HCB.
- . Madres Comunitarias con bajo nivel educativo en zona rural.



GOBIERNO DE COLOMBIA



BIENESTAR
FAMILIAR

Primera Infancia

Cambiando el mundo de las familias colombianas

Instituto Colombiano de Bienestar Familiar ICBF © Todos los derechos reservados.

Atención a la Primera Infancia

LOGROS

- . La intervención con las familias ha permitido fortalecer la corresponsabilidad de algunos padres para la garantía de derechos de NNA.

DIFICULTADES

- . Falta de Hogares sustitutos y Hogares de Paso en el área de influencia del CZ.
- . Falta de equipo Psicosocial para defensorías.
- . Persecución, amenazas, intolerancia y falta de respeto de algunos usuarios frente a las medidas de protección, altos costos de transporte en la zona.
- . Dificultades en Articulación con las entidades del Sistema Nacional de Bienestar familiar.

Atención a la Primera Infancia

RETOS

Depuración de bases de datos para la efectiva focalización de usuarios frente a la inconsistencia del reporte DANE, Sisbén y Red Unidos en cada uno de los municipios, y el número de usuarios atendidos dentro de los programas.

Incentivar la cualificación de Madres Comunitarias de zona Rural para mejorar su nivel académico.

Fomentar la denuncia oportuna frente a la vulneración de derechos de NNA.

Gestionar la vinculación de equipos Psicosociales para las defensorías de Familia.



GOBIERNO DE COLOMBIA



BIENESTAR
FAMILIAR

Información por Servicios de Protección

Cambiando el mundo de las familias colombianas

Instituto Colombiano de Bienestar Familiar ICBF © Todos los derechos reservados.

Protección de Niños, Niñas y Adolescentes

227 Total NNA PARD MEDIDAS

14 Total NNA
Adoptabilidad

72 Total NNA
Vulnerabilidad

5 Total NNA en
Trámite de
Adoptabilidad

 Total NNA Sin
Definición Jurídica

 4 Total NNA con Reintegro Familiar

Protección de Niños, Niñas y Adolescentes

**Niños, niñas y adolescentes
ubicados en modalidades de
restablecimiento de derechos**

Ubicación Inicial:

Centros de emergencia:	0
Hogares de paso:	0

Modalidades de apoyo y fortalecimiento a la familia:

Intervención de apoyo:	25
Hogar gestor:	34

Modalidades de atención en medio diferente al de la familia de origen:

Hogar sustituto:	65
Internado:	13



GOBIERNO DE COLOMBIA



BIENESTAR
FAMILIAR

Niñez y Adolescencia

Cambiando el mundo de las familias colombianas

Instituto Colombiano de Bienestar Familiar ICBF © Todos los derechos reservados.

Atención a la niñez y la adolescencia

Generalidades Programa y Estrategias

Promoción de derechos y Prevención de vulneraciones.

Programa Generaciones con Bienestar

Tradicional

Étnica

Rural

Estrategias

Acciones Masivas de Alto Impacto Social

Prevención de Embarazo en la Adolescencia

Construyendo Juntos Entornos Protectores

Atención a la niñez y la adolescencia

Temáticas

Generales

1. Promoción de derechos sexuales y reproductivos - Prevención del embarazo en la adolescencia.
2. Prevención del reclutamiento, utilización y uso por parte de grupos armados ilegales.
3. Prevención de consumo de sustancias psicoactivas.
4. Prevención de violencia sexual.
5. Prevención de trabajo infantil y protección al joven trabajador.
6. Prevención de la situación de vida en calle y alta permanencia en calle.
7. Prevención del maltrato infantil en el contexto de la violencia intrafamiliar.
8. Prevención de delincuencia juvenil
9. Prevención de violencias en la escuela.

Transversales

1. Promoción de derechos basada en la atención a grupos étnicos, diversidad sexual y de género y discapacidad.
2. Participación y Control Social.



Atención a la niñez y la adolescencia

Construyendo Juntos Entornos Protectores

Temática	Descripción y metodologías	Territorios focalizados	Inversión ICBF	NNA atendidos	Presupuesto programado	Presupuesto obligado
Análisis del contexto	Entorno Hogar y Entorno Educativo	Barbacoas, Maguí y Roberto Payán	\$80,797,862	120	120	\$80,797,862
Derechos de los NNA						
Derechos Sexuales y reproductivos y prevención del embarazo en la adolescencia						
Participación ciudadanía						
Vinculación afectiva						



Atención a la niñez y la adolescencia

Otras actividades

- a. Participación en espacios de articulación intersectorial.
- b. Participación en comisiones, comités, consejos, relacionados con temáticas específicas.
- c. Acciones de Articulación Estratégica
- d. Visitas de Asistencia o acompañamiento técnico.
- e. Otros.

Cambiando el mundo de las familias colombianas

Instituto Colombiano de Bienestar Familiar ICBF © Todos los derechos reservados.





GOBIERNO DE COLOMBIA



BIENESTAR
FAMILIAR

Familias y Comunidades

Cambiando el mundo de las familias colombianas

Instituto Colombiano de Bienestar Familiar ICBF © Todos los derechos reservados.

Atención a las Familias y Comunidades

Modalidades	Meta	Cobertura	Inversión	% de Cumplimiento
Familias con Bienestar para la paz	120 cupos Barb	360 usuarios	101,381,760	100%
Otras Formas de Atención (Familias y Niñez)	90 Magui y Rto P	120	75,111,014	100%



GOBIERNO DE COLOMBIA



BIENESTAR
FAMILIAR

Nutrición

Cambiando el mundo de las familias colombianas

Instituto Colombiano de Bienestar Familiar ICBF © Todos los derechos reservados.

Alimentos de Alto Valor Nutricional



¿Qué son los alimentos de alto valor nutricional?

Adicionados

Enriquecidos

Fortificados

Considerados buena fuente de macro o micronutrientes

Contribuir a la ingesta de uno o varios nutrientes esenciales y aportar en el cubrimiento de las necesidades de energía



¿Qué son los alimentos de alto valor nutricional?

La Bienestarina MÁS es un Complemento Alimentario de Alto Valor Nutricional.

Producido y distribuido por el ICBF desde el año 1976 a la población vulnerable del país, a través de sus programas.

Es una mezcla de origen vegetal adicionada con leche en polvo entera, con vitaminas, ácidos grasos (omega 3,6,9) y minerales aminoquelados (como hierro y zinc) que aportan una mejor absorción de nutrientes.

Actualmente se produce en las plantas de Sabanagrande (Atlántico) y Cartago (Valle del Cauca).



¿Cómo consumir la Bienestarina Más?

Debe ser consumida por los beneficiarios, como parte de una alimentación balanceada y mantener hábitos de vida saludables.



La **Bienestarina Más** puede utilizarse en preparaciones como: coladas, sorbetes de frutas, sopas, tortas, natillas, flanes, galletas y hojuelas, entre otras, con un bajo costo y excelente valor nutricional.

Descripción y conceptos del proceso

Esquema de distribución

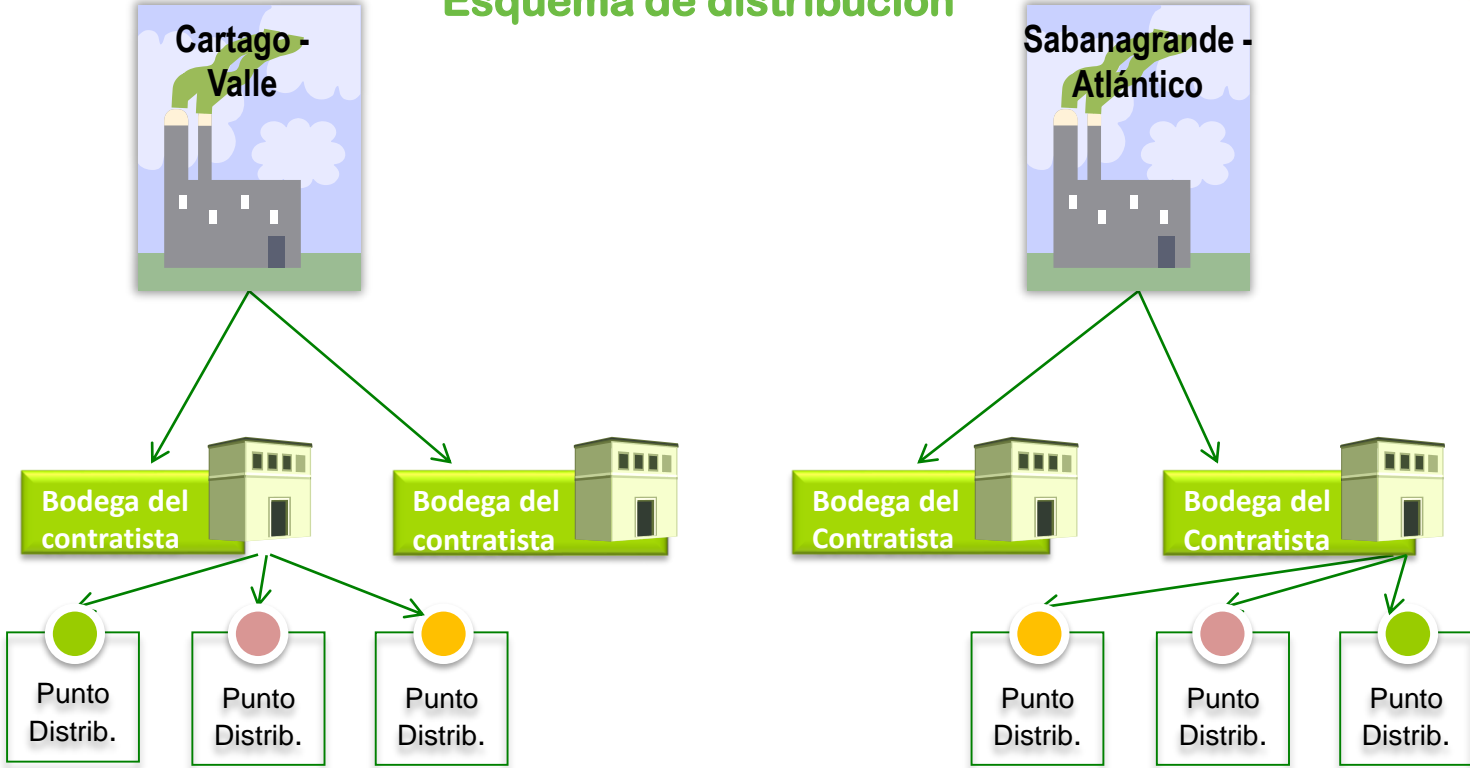

Visitas de interventoría realizadas durante el 2018 y a fecha de corte mes Junio

Visitas realizadas por parte de la interventoría

	2017	**2018
No. Visitas	9	3

Atención en nutrición: sistema de seguimiento nutricional - SSN

Centro Zonal	Trimestre	Reporte	% de Ejecución
Barbacoas	03/01/2018 a 31/03/2018	3.727	75%
	01/04/2018 a 01/06/2018	4.532	92,4%

Cambiando el mundo de las familias colombianas

Instituto Colombiano de Bienestar Familiar ICBF © Todos los derechos reservados.





GOBIERNO DE COLOMBIA



Cambiando el mundo de las familias colombianas