



GOBIERNO DE COLOMBIA



Maqueta Informe de Gestión Mesa Pública

URIBE - META

Cambiando el mundo de las familias colombianas

Instituto Colombiano de Bienestar Familiar ICBF © Todos los derechos reservados.

PÚBLICA

ICBF Regional Meta / Cz Villavicencio 1



Fecha del informe: 12/07/2018



Responsables: Lida Joanna Gonzalez

NOTA: Este formato es un referente guía puede ser utilizado para los informes de gestión tanto de las MP como la RPC de todos los programas o de un programa específico por lo tanto es importante socializar la información clave. Las notas requeridas para cualquier información aclaratoria general y de servicios debe aparecer en la parte final de cada diapositiva cuando lo consideren necesario.

Objetivo y Alcance de la actividad

Realizar la mesa pública del centro zonal Villavicencio 1 mediante un diálogo abierto y comunicación de doble vía con la comunidad, brindando información clara, oportuna, confiable y fácil de interpretar para los distintos actores, tratando temas de interés de la comunidad conociendo sus inquietudes y sugerencias detectando anomalías y proponiendo correctivos cuando no se este dando cumplimiento con los propósitos y objetivos de las políticas públicas, programas y servicios ofrecidos por el ICBF.



Información del Departamento y la Regional:

| ICBF - Datos Generales | | No. Vigencia 2017 |
|------------------------|--------------------------------|-------------------|
| Info General | No de Municipios | 29 |
| | No de Centros Zonales | 5 |
| | Centros Zonales Especializados | 2 |
| | Centros Zonales Mixtos | 3 |
| Talento Humano | Personal de Planta | 146 |
| | Contratistas | 141 |
| Operadores | No de EAS | 69 |
| | No de UDS | 1.933 |

Cambiando el mundo de las familias colombianas

Instituto Colombiano de Bienestar Familiar ICBF © Todos los derechos reservados.

Información detallada de la Regional Vigencia 2018

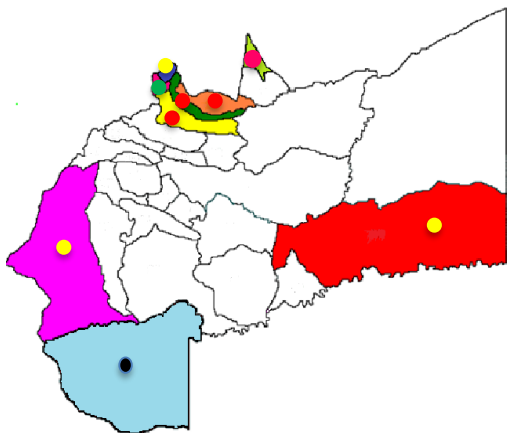

| Centro Zonal | No. |
|--------------------------------|-----|
| No de Centros Zonales | 1 |
| Centros Zonales Especializados | 1 |
| Centros Zonales Mixtos | 0 |



| Talento Humano | No. |
|--------------------|-----|
| Personal de Planta | 11 |
| Contratistas | 8 |
| Vacantes | 0 |

| Información Poblacional | No. |
|-------------------------------------|---------|
| Municipios de Influencia | 9 |
| Población Total | 626.182 |
| Población 0 - 5 años | 66.474 |
| Población Focalizada | |
| Beneficiarios atendidos por el ICBF | 12.185 |
| Población en Listas de Espera | 1.097 |



GOBIERNO DE COLOMBIA



**BIENESTAR
FAMILIAR**

Información Municipio

Cambiando el mundo de las familias colombianas

Instituto Colombiano de Bienestar Familiar ICBF © Todos los derechos reservados.

Información del Municipio - 2018

Mapa



| Datos Generales Municipio | Total | % | SISBEN 1 y 2 |
|-------------------------------------------------|--------------|-----------|--------------|
| Población Total del Departamento | 17.329 | 49 | 8.471 |
| Niños y Niñas de 0 A 5 Años | 2.301 | 36 | 838 |
| Niños y Niñas de 6 A 11 Años | 2.060 | 54 | 1.105 |
| Adolescentes de 12 A 17 Años | 1.905 | 63 | 1.196 |
| TOTAL - Población Total Menor de 18 Años | 6.266 | 85 | 5.330 |

Fuente: DANE proyecciones Censales 2018 - Información Sisben III Certificada Por el DNP Con Corte 31 de Enero de 2018.

OFERTA ICBF EN URIBE

| Modalidades | Unidades | Cupos | Usuarios | Presupuesto |
|-----------------------------------------------------|-----------|------------|--------------|--------------------|
| DESARROLLO INFANTIL EN MEDIO FAMILIAR | 11 | 300 | 300 | 407.063.100 |
| HOGARES INFANTILES | 1 | 60 | 60 | 110.889.660 |
| HCB AGRUPADOS | 1 | 26 | 26 | 48.987.612 |
| ESTRATEGIA CONSTRUYENDO JUNTOS ENTORNOS PROTECTORES | 0 | 48 | 48 | 38.926.693 |
| GENERACIONES CON BIENESTAR | 4 | 100 | 100 | 29.082.600 |
| OTRAS FORMAS DE ATENCIÓN | 0 | 58 | 60 | 41.824.167 |
| COMUNIDADES RURALES | 0 | 160 | 480 | 144.819.072 |
| TASA COMPENSATORIA | 0 | 0 | 0 | 3.229.200 |
| Total general | 17 | 752 | 1.074 | 824.822.104 |

Lista de espera: 17

Fuente: <http://www.icbf.gov.co/portal/page/portal/IntranetICBF/estadisticas/MetasFinancieras> - Metas MSyF_Municipalizado_Abril_2018

Cambiando el mundo de las familias colombianas

Instituto Colombiano de Bienestar Familiar ICBF © Todos los derechos reservados.



**BIENESTAR
FAMILIAR**

Información por Servicios de Primera Infancia



Cambiando el mundo de las familias colombianas
Instituto Colombiano de Bienestar Familiar ICBF © Todos los derechos reservados.



Atención a la Primera Infancia

| LOGROS | DIFICULTADES |
|-------------------------------------------------------------------------------------------------------------------------------------------------------------------------------------------------------------------------------------------------------------------------------------------------------------------------------------------------------------------------------------------------------------------------------------------------------------------------------------------------------------------------------------------------------------------------------------------|---------------------------------------------------------------------------------------------------------------------------------------------------------------------------------------------------------------------------------------------------------------------------------------------------------------------------------------------------------------------------------------|
| <p>Nuestras modalidades de atención han contribuido al mejoramiento del estado nutricional y de salud de los niños y niñas gracias a las intervenciones realizadas por los profesional de salud, docentes y auxiliares pedagógicas, que incluyen nuestros programas.</p> <p>Las familias has adquirido hábitos y estilos de vida saludable a través de rutinas de actividad física y consumo de agua.</p> <p>En términos generales hemos logrado fortalecimiento del vínculo afectivo de las familias usuarias, mediante el eje transversal “Desarrollo socio afectivo y autocuidado”</p> | <p>Acceso a UDS y casas de las familias por mal estado de las vías (inundaciones, crecida de caños).</p> <p>Escasez de zonas de juego y parques infantiles en zonas rurales.</p> <p>Renuencia de algunas directivas de las Instituciones Educativas en el préstamo de espacios para llevar a cabo las actividades con las familias, en horarios contrarios a las clases formales.</p> |

Atención a la Primera Infancia

RETOS

Lograr el tránsito del HI a CDI aumentando cobertura de atención teniendo en cuenta listado de espera y beneficiarios de la modalidad familiar que por excelencia se prioriza para la zona rural.

Acuerdos formales con intermediación del Ente territorial, con el objeto de posibilitar la corresponsabilidad del ámbito educativo como parte del SNBF en hacer posible la continuidad de formación a familias, prestando los espacios para tal fin.

Continuar con la promoción de la Participación activa de los padres, madres y/o cuidadores en los procesos de construcción de las familias para un adecuado desarrollo integral de la primera infancia.



GOBIERNO DE COLOMBIA



Cambiando el mundo de las familias colombianas



GOBIERNO DE COLOMBIA



BIENESTAR
FAMILIAR

CENTRO ZONAL VILLAVICENCIO 2

Cambiando el mundo de las familias colombianas

Instituto Colombiano de Bienestar Familiar ICBF © Todos los derechos reservados.



Rendición de Cuentas Pública

20
18

ICBF Regional META / CZ Villavicencio 2



Fecha del informe:

14 DE JUNIO DE 2018



Responsables:

PILAR RODRIGUEZ GARCIA
Coordinadora Centro Zonal
Villavicencio 2

NOTA: Este formato es un referente guía puede ser utilizado para los informes de gestión tanto de las MP como la RPC de todos los programas o de un programa específico por lo tanto es importante socializar la información clave. Las notas requeridas para cualquier información aclaratoria general y de servicios debe aparecer en la parte final de cada diapositiva cuando lo consideren necesario.

Cambiando el mundo de las familias colombianas



GOBIERNO DE COLOMBIA



BIENESTAR
FAMILIAR

Protección

Cambiando el mundo de las familias colombianas

Instituto Colombiano de Bienestar Familiar ICBF © Todos los derechos reservados.



La Ley 1098 de 2006 en su Artículo 86 y el Decreto 4840 de 2007 Artículo 7 define claramente las competencias del Defensor de Familia y del Comisario de Familia. Cuando en un mismo municipio concurren Defensorías de Familia y Comisarías de Familia, el criterio diferenciador de competencias para los efectos de restablecimiento de derechos, se regirá por lo dispuesto en la Ley 1098 de 2006, así:

Cambiando el mundo de las familias colombianas

Instituto Colombiano de Bienestar Familiar ICBF © Todos los derechos reservados.





El Defensor de Familia se encargará de prevenir, garantizar y restablecer los derechos de los niños, niñas y adolescentes, en las circunstancias de maltrato, amenaza o vulneración de derechos diferentes de los suscitados en el contexto de la violencia intrafamiliar.

El Comisario de Familia se encargará de prevenir, garantizar, restablecer y reparar los derechos de los niños, niñas, adolescentes y demás miembros de la familia, en las circunstancias de maltrato infantil, amenaza o vulneración de derechos suscitadas en el contexto de la violencia intrafamiliar. Para ello aplicará las medidas de protección contenidas en la Ley 575 del 2000 que modificó la Ley 294 de 1996, las medidas de restablecimiento de derechos consagradas en la Ley 1098 de 2006 y, como consecuencia de ellas, promoverá las conciliaciones a que haya lugar en relación con la custodia y cuidado personal, la cuota de alimentos y la reglamentación de visitas.

Cambiando el mundo de las familias colombianas

Instituto Colombiano de Bienestar Familiar ICBF © Todos los derechos reservados.





Atención integral a niños, niñas, adolescentes en situación de trabajo infantil y fortalecimiento familiar

- ✓ Atención a niños, niñas y adolescentes en situación de trabajo infantil y sus familias, a través de las modalidades de atención especializada **Intervención de Apoyo, Externado media jornada y jornada completa. 21 operadores a nivel nacional.**
- ✓ **A diciembre 31 se encontraban en Proceso Administrativo de Restablecimiento de Derechos 3.792 niños, niñas y adolescentes en situación de trabajo infantil.**

Cambiando el mundo de las familias colombianas

Instituto Colombiano de Bienestar Familiar ICBF © Todos los derechos reservados.



Ruta de reporte y atención de Niños, niñas y adolescentes en situación de trabajo infantil (Convenio 182 de la OIT, Artículo 3 literal d)

Inicio

Agentes del SNBF en el marco del CIETI

Identificación de niños, niñas y adolescentes en situación de trabajo infantil

Dirección de Servicios y Atención,
(diferentes canales de atención de ICBF)

Centro Zonal ICBF – Defensoría de Familia

Verificación de Derechos

Apertura PARD – Proceso Administrativo de Restablecimiento de Derechos

Oferta Interinstitucional Nacional
Departamental
Municipal
Otras

Intervención de apoyo

Externado

Otra Oferta en territorio

Comisaría de Familia

Verificación de Derechos

Apertura PARD – Proceso Administrativo de Restablecimiento de Derechos

SEGUIMIENTO

Equipos Móviles de Protección Integral – EMPI Trabajo Infantil

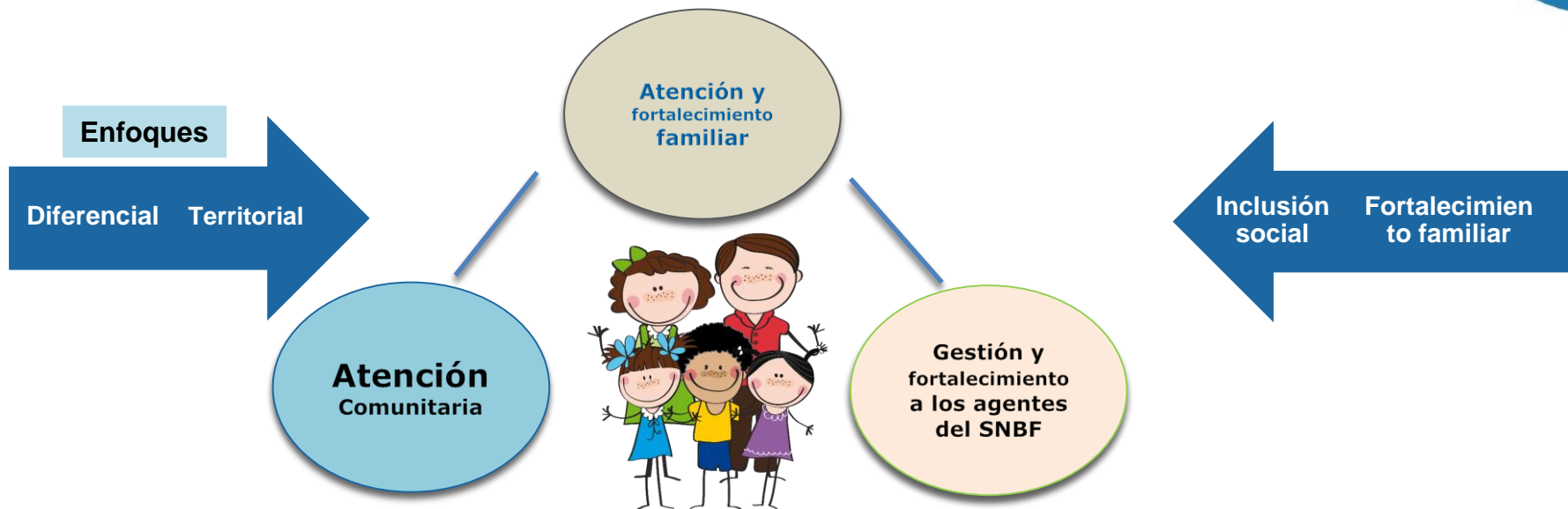

Promover el restablecimiento de los derechos de los niños, niñas y adolescentes en situación de trabajo infantil, **involucrando a las familias y cuidadores**, a través de la atención directa.

Cambiando el mundo de las familias colombianas

Instituto Colombiano de Bienestar Familiar ICBF © Todos los derechos reservados.



PRESENTE

CONTRA
EL TRABAJO
INFANTIL

SI CONOCES UN CASO
DE UN NIÑO, NIÑA
O ADOLESCENTE
TRABAJANDO.

DENUNCIA LÍNEA
Instituto Colombiano de Bienestar Familiar



LÍNEA DE
PROTECCIÓN A
NIÑOS, NIÑAS
Y ADOLESCENTES.



320 239 1685 - 320 239 1320 - 320 8655450

Cambiando el mundo de las familias colombianas



BIENESTAR
FAMILIAR



GOBIERNO DE COLOMBIA



RUTA INTERSECTORIAL DE ATENCIÓN DE VIOLENCIA SEXUAL DE NIÑOS, NIÑAS Y ADOLESCENTES..

Cambiando el mundo de las familias colombianas

Instituto Colombiano de Bienestar Familiar ICBF © Todos los derechos reservados.



V. RUTA INTERSECTORIAL DE ATENCIÓN DE VIOLENCIA SEXUAL DE NNA

Detección e identificación

Familia

Sociedad

- Comunidad
- Resguardos y Cabildos Indígenas
- Comunidades Religiosas
- Organismos No gubernamentales.
- Organismos de Atención Humanitaria
- Comunidad raizal, palenquera, afro

Estado

- Salud
- Educación
- Justicia
- Protección
- Ministerio Público

Cuando la detección se realice en sectores con competencias para la atención, se activará la ruta de manera inmediata.

Atención Integral

- Atención en Salud
- Acciones de Protección
- Acciones de Justicia
- Acciones Educación

AUTORIDAD INDÍGENA

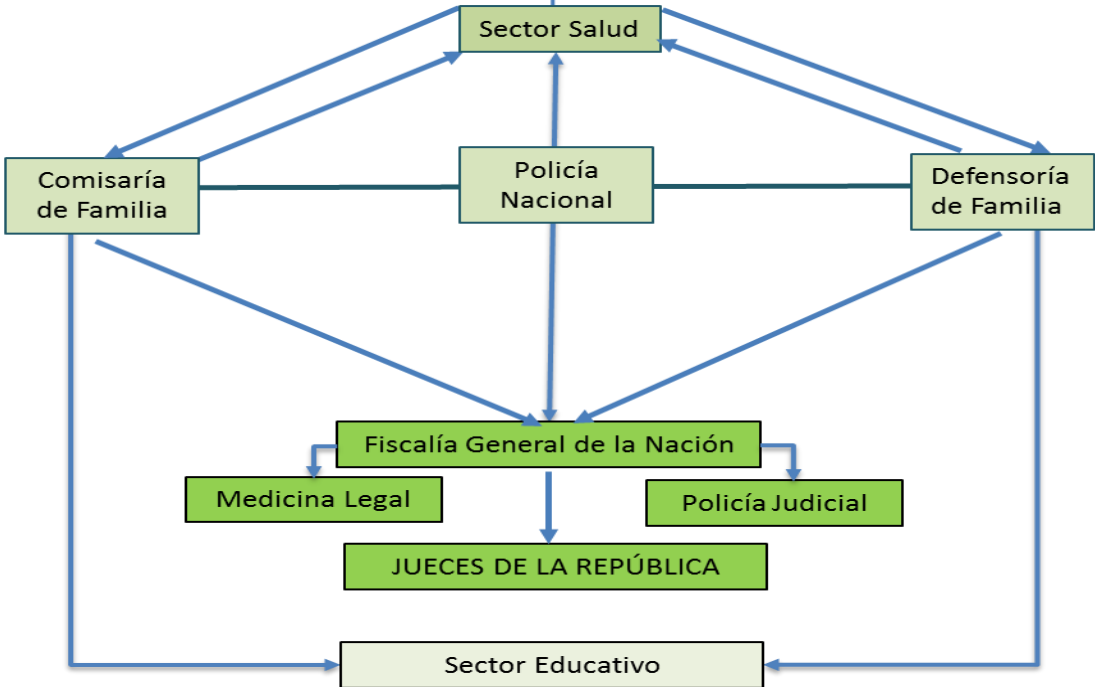

MINISTERIO PÚBLICO
Procuraduría General de la Nación
Defensoría del Pueblo
Personerías municipales

BIENESTAR FAMILIAR

A. indígena Sector Salud Sector Protección Sector Justicia Sector Educación



NIÑEZ Y ADOLESCENCIA

Promover los derechos de los NNA y prevenir los riesgos o amenazas de vulneración de los mismos



Cambiando el mundo de las familias colombianas
Instituto Colombiano de Bienestar Familiar ICBF © Todos los derechos reservados.



**BIENESTAR
FAMILIAR**



Crear la estructura institucional para diseñar e implementar acciones orientadas a la prevención y atención de embarazo en adolescentes.

Promover entornos en los que los niños, niñas y adolescentes puedan desarrollar plenamente sus potencialidades y se garantice la prevención de la vulneración de sus derechos.

Implementar buenas prácticas para la promoción de los derechos de los niños, niñas y adolescentes.



Cambiando el mundo de las familias colombianas

Instituto Colombiano de Bienestar Familiar ICBF © Todos los derechos reservados.





CONTEXTO



Cambiando el mundo de las familias colombianas
Instituto Colombiano de Bienestar Familiar ICBF © Todos los derechos reservados.



Película.

¡¡Mamá, mamá!!
Quiero Planificar.



¡Claro hija!
Te acompaño
al doctor.



Vida Real.

¡¡Mamá, mamá!!
Quiero Planificar.



*¿Quién le dijo? ...
¿Quién le hablo de eso? ...
¿Con quién
Se está
metiendo,
Acaso está
embarazada?*



¿Qué es el embarazo en la adolescencia?

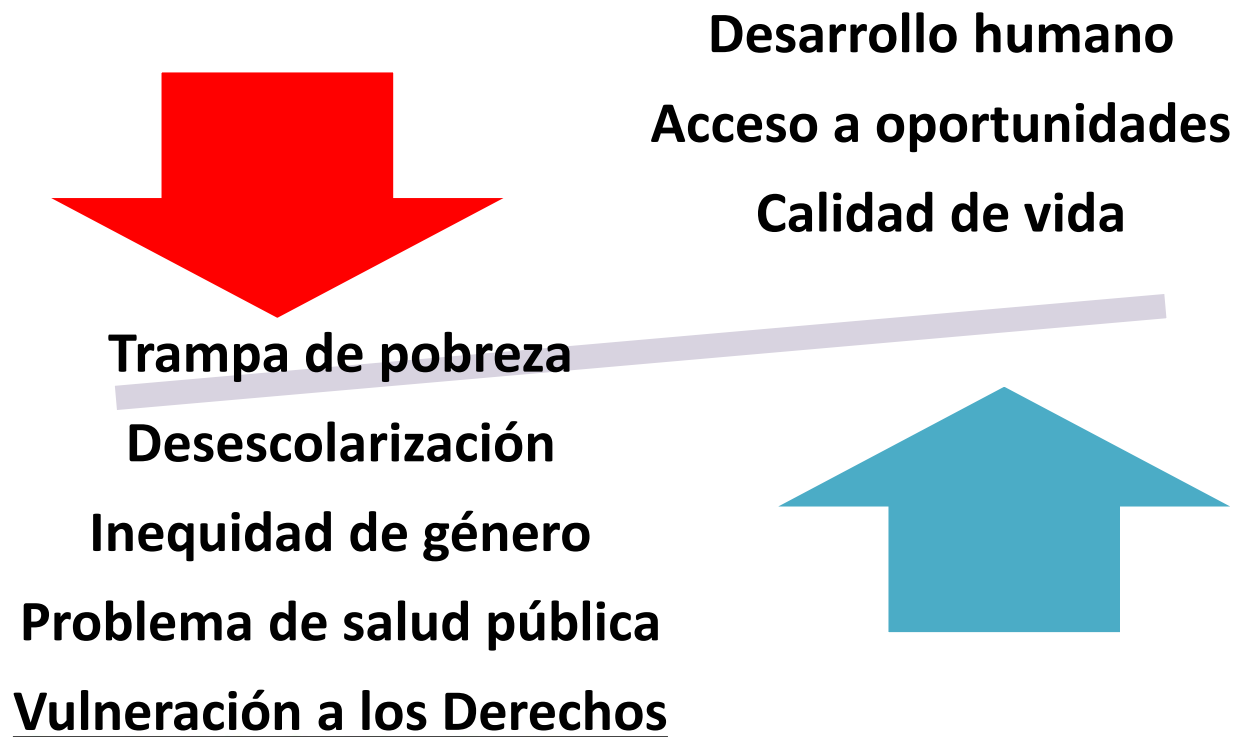

Tasa de embarazo en la adolescencia

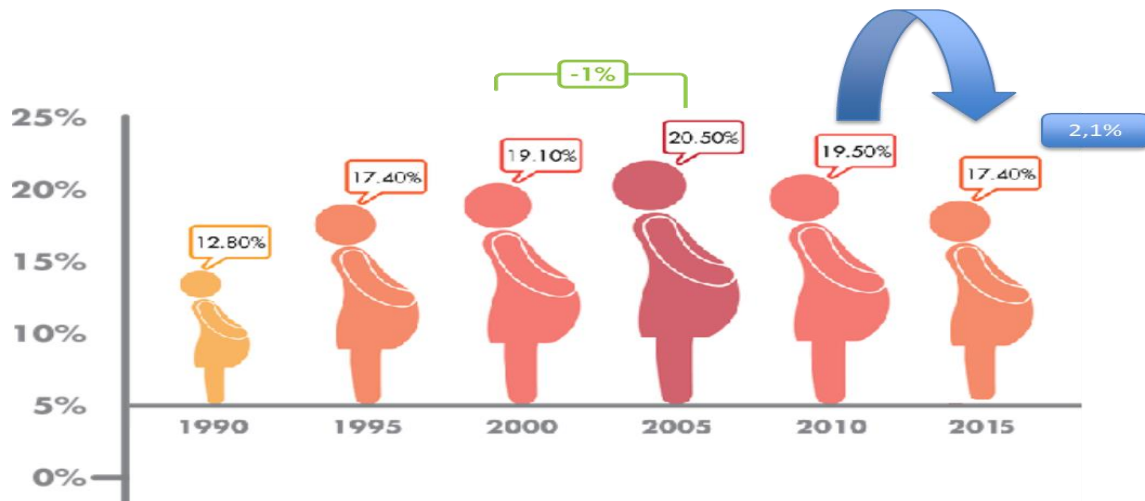

El embarazo en la adolescencia es mayor en zonas rurales, en regiones menos desarrolladas, en la población más pobre y con menor nivel educativo.



17,4



Determinantes sociales: Embarazo adolescente

Niñas, niños y adolescentes con herramientas, opciones y oportunidades

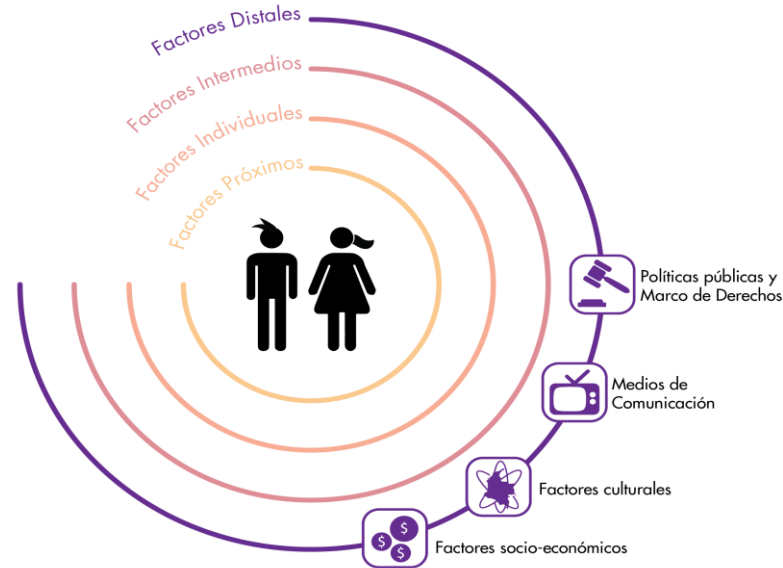

Participación de niñas, niños y adolescentes en procesos de planeación y toma de decisiones



Acciones de prevención – población

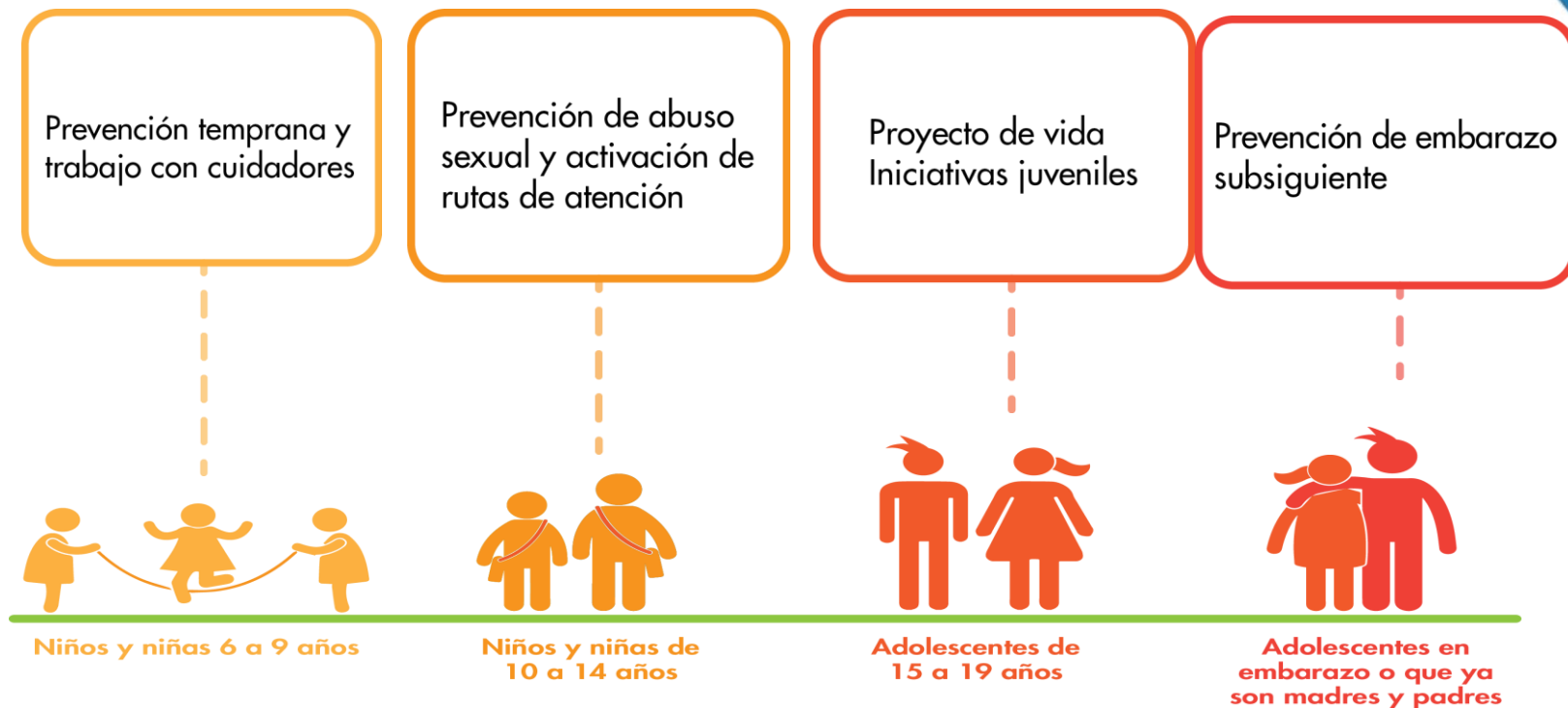



GOBIERNO DE COLOMBIA



**BIENESTAR
FAMILIAR**

Cambiando el mundo de las familias colombianas