



# Informe de Gestión Rendición Pública de Cuentas



GOBIERNO  
DE COLOMBIA



BIENESTAR  
FAMILIAR

## ICBF Regional Magdalena



Fecha del informe: 26/10/2018



Responsable: Director Regional ICBF

## Rendición Pública de Cuentas Regional Magdalena

**Nota:** Este formato es un referente guía, puede ser utilizado para los informes de gestión tanto de las MP como la RPC de todos los programas o de un programa específico por lo tanto es importante socializar la información clave. Las notas requeridas para cualquier información aclaratoria general y de servicios debe aparecer en la parte final de cada diapositiva cuando lo consideren necesario.

# Información del Departamento y la Regional Magdalena

Datos Generales Departamento	Total	%
Población Total del Departamento	1.298.562	2.61
Población Total Menor de 18 Años	492.151	37.89
Niños y Niñas de 0 A 6 Años	193.838	14.92
Niños y Niñas de 7 A 11 Años	136.675	10.52
Adolescentes de 12 A 17 Años	161.638	12.43

ICBF- Datos Generales	
No. de Municipios	30
No. de Centros Zonales	8
Centros Zonales Especializados	0
Centros Zonales Mixtos	0
Personal De Planta	210
Contratistas	115
Vacantes	25

Indicadores de Calidad y Condiciones de Vida	Depto.
Índice de NBI	40,08 %
No de personas SISBEN I y II	1.150.225
Índice de condiciones de vida	-
Línea de indigencia (Pobreza Extrema)	16.2 %

# Mapa de áreas de Influencia

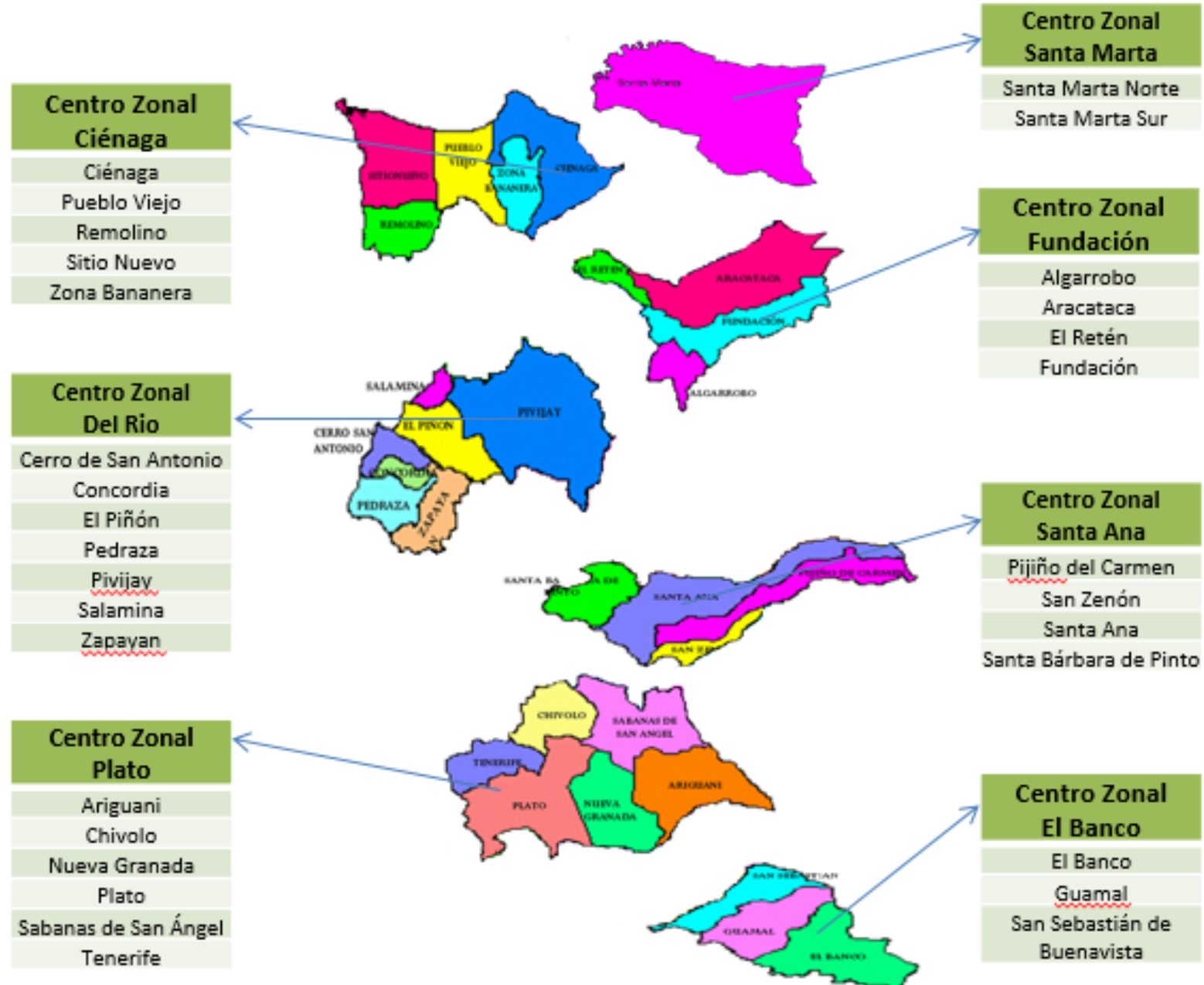

# INVERSION Y POBLACION ATENDIDA POR CENTRO ZONAL

NOMBRE DEL CENTRO ZONAL	No. MUNICIPIOS DE INFLUENCIA	USUARIOS ATENDIDA POR ICBF	INVERSION
SANTA MARTA SUR	1 (SECTOR SUR)	12.600	23.992.861.299
SANTA MARTA NORTE	1 (SECTOR NORTE)	12.160	19.810.728.460
DEL RIO	7	11.328	20.213.673.833
CIENAGA	5	27.360	42.448.726.339
FUNDACION	4	15.867	25.198.854.123
PLATO	6	16.375	26.850.652.784
EL BANCO	3	10.757	19.448.800.476
SANTA ANA	4	5.623	11.019.124.678
<b>TOTAL</b>	<b>30</b>	<b>112.070</b>	<b>\$ 188.983.421.992</b>

# Atencion a la Primera Infancia

# Información detallada de la Regional

## Vigencia 2017 - 2018

Información Poblacional	No.
Distritos de Influencia	<b>01</b>
Municipios de Influencia	<b>29</b>
Población Total	1.298.562
Población 0 - 5 años	166.350
Población Focalizada	99.532
Beneficiarios atendidos por el ICBF	81.161
Población en Listas de Espera	97

Modalidad	2017	2018
No. de EAS	71	76
No. de UDS	3.966	3.966



# APOYO A LA PRIMERA INFANCIA

## INVERSION Y POBLACION ATENDIDA POR MODALIDAD REGIONAL - VIGENCIA 2018

Servicios	Total Número de Contratos	Número de Beneficiarios	Número de Talento Humano	Inversión
Centros de Desarrollo Infantil	15	8.855	1091	\$ 23.302.365.053
Hogares Infantiles	12	2.475	208	\$ 7.478.467.880
Desarrollo Infantil en Medio Familiar	39	34.262	1940	\$ 73.194.078.659
HCB FAMI	-	14.522	561	\$ 13.312.493.565
HCB Tradicionales	55	28.076	2493	\$ 55.159.497.885
HCB Agrupados	-	232	20	\$ 11.385.418
<b>TOTAL PRIMERA INFANCIA</b>	<b>121</b>	<b>88.422</b>	<b>6.313</b>	<b>\$ 172.958.288.460</b>





# NIÑEZ Y ADOLESCENCIA



GOBIERNO  
DE COLOMBIA



**BIENESTAR  
FAMILIAR**

# Niñez y Adolescencia

Para la vigencia 2018 en La Regional del Magdalena desde el área misional de Niñez y Adolescencia se desarrollo un (1) Programa y tres 3 Estrategias.



# Presupuesto Vigencia 2018

Vigencia	Presupuesto	
	Etapa	Inversión
2017	Etapa de Alistamiento	\$168.320.750
2018	Etapa de Operación y Cierre.	\$3.826.695.947
	<b>TOTAL</b>	<b>\$3.995.016.697</b>

# Atención a la Niñez y la Adolescencia

## Programa Generaciones con Bienestar 2018

Modalidad	NNA Atendidos	Presupuesto Programado	Presupuesto Obligado
Tradicional	7.800	\$ 2.364.804.000	\$ 2.364.804.000
Étnica	1.200	\$ 456.578.400	\$ 456.578.400
Rural	700	\$ 306.452.652	\$ 306.452.652
<b>TOTAL</b>	9.700	\$ 3.127.835.052	\$ 3.127.835.052

# Atención a la Niñez y la Adolescencia

Acciones Masivas de Alto Impacto Social – AMAS\*

Temática	Descripción y metodologías	Territorios focalizados	Inversión ICBF	NNA atendidos
Enfoque de derechos en contextos de riesgo por el uso y utilización de niños, niñas y adolescentes por grupos armados ilegales, pandillismo y delincuencia juvenil.	Se realizaron 384 talleres que permitieron el fortalecimiento de expresiones culturales en artes escénicas, literatura, danza, teatro y la música como canales y herramientas principales para conducir a los niños, niñas y adolescentes al pleno disfrute de sus derechos.	Santa Marta (100 NNA) – Ciénaga (100 NNA)	\$ 606.182.600	200

**NOTA:**

Las acciones en el marco de la estrategia AMAS se ejecutaron mediante el Contrato de Aporte N° 904/2018 suscrito por la Dirección de Niñez y Adolescencia, por lo tanto los recursos no fueron ejecutados desde la Regional Magdalena.



# Atención a la Niñez y la Adolescencia

## Estrategia Construyendo Juntos Entornos Protectores

TEMÁTICA	DESCRIPCIÓN Y METODOLOGÍAS	TERRITORIOS FOCALIZADOS	INVERSIÓN ICBF	NNA ATENDIDOS	DOCENTES ATENDIDOS
<ul style="list-style-type: none"> <li>-Lectura del Contexto</li> <li>-Lo que debemos saber de los derechos de niños, niñas y adolescentes.</li> <li>-Derechos sexuales y reproductivos y, prevención del embarazo en la adolescencia.</li> <li>-Participación</li> <li>-Vinculación afectiva.</li> <li>-Prevención del consumo de sustancias psicoactivas.</li> <li>-Fortalecimiento a los Comités Escolares de Convivencia.</li> </ul>	<p>Encuentros de formación intergeneracionales en donde los participantes, implementan acciones pedagógicas que permiten a partir de sus conocimientos, sus vivencias y las vivencias de los demás, quieran, sepan y realicen cambios en la forma de relacionarse y de enfrentar las situaciones que los afectan, tomando las diversas experiencias como oportunidades de aprendizaje y lecciones de vida que le traerán crecimiento personal, familiar y comunitario</p>	<p>Santa Marta, Ciénaga, Fundación, Aracataca, Pivijay, Concordia, El Piñón, Zapayan, Pedraza, San Zenón, Pijiño del Carmen, Santa Bárbara de Pinto, Ariguaní, Chivolo, Sabanas de San Angel, El Banco y San Sebastián de Buenavista.</p>	<p>\$ 698.860.895</p>	<p>864</p>	<p>216</p>

# Atención a la Niñez y la Adolescencia

## Estrategia Nacional de Prevención del Embarazo en la Adolescencia

Temática	Descripción y metodologías	Territorios focalizados	Inversión ICBF	NNA atendidos
<ul style="list-style-type: none"><li>-Habilidades para la vida.</li><li>-Iniciativas comunitarias.</li><li>-Derechos sexuales y reproductivos.</li><li>-Educomunicaciones.</li><li>-Creatividad e innovación.</li></ul>	<p>El Proyecto “Se vale porque en mi cuerpo decido yo” como dinamizador de la Estrategia Nacional de Prevención del Embarazo en la Adolescencia, implementa una metodología lúdico-artística acompañado de un enfoque psicosocial, en donde se abordan las temáticas desde una mirada de los niños, niñas y adolescentes como sujetos de derechos, la implementación del enfoque diferencia y el empoderamiento de los participantes.</p>	<ul style="list-style-type: none"><li>-Ciénaga</li><li>-Zona Bananera</li><li>-Sabana de San Ángel</li><li>-Plato</li></ul>	\$ 2.842.703.200*	400

**NOTA:**

Contrato de Aportes N° 1005 de 2018, suscrito por la Dirección de Niñez y Adolescencia y la Corporación Juntos Construyendo Futuro, por lo tanto la ejecución, supervisión de cumplimiento de obligaciones contractuales, presentación de productos contractuales y realización de los desembolsos es liderado por la Dirección de Niñez y Adolescencia



# Atención a la Niñez y la Adolescencia

## Otras actividades



designed by freepik.com

Participación en las Mesas de Infancia, Adolescencia y Fortalecimiento Familiar, a nivel Regional y Zonal.



Participación y Asistencia Técnica a los Comités de Convivencia Escolar, a nivel Regional y Zonal.

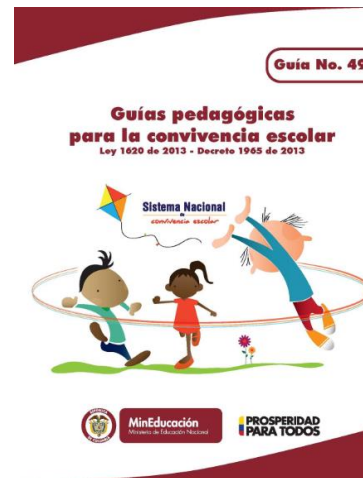

Secretarios Técnicos en los Comités de Prevención del Embarazo en la Adolescencia.



# Familias y Comunidades

# Atención a las Familias y Comunidades

Modalidades	Meta	Cobertura	Inversión	Ejecución	% de Cumplimiento
Familias con Bienestar para la paz	1.440	1.440	\$ 1.297.918.080	\$ 1.297.918.080	100%
Territorios Étnicos con Bienestar	437	437	\$ 421.686.011	\$ 421.686.011	100%
Otras Formas de Atención (Familias y Niñez)	1.083	1.083	\$ 750.880.021	\$ 750.880.021	100%



# Nutrición

# Recuperación Nutricional

## Modalidad 1000 Días para Cambiar el Mundo

Modalidades	Meta	Cobertura	Inversión	Ejecución	% de Cumplimiento
1000 Días Para Cambiar el Mundo	1120	1120	\$ 3.859.746.016	\$ 2.920.596.621	75,6%

\*\*\*\*Datos a fecha de corte mes Agosto 2018.

# Atenciones especiales con alimentos de alto valor nutricional 2018

Servicio	Municipio	Cupos Atendidos	Cantidad de Bienestarina Líquida * (200ml)	Cantidad de Bienestarina Más * (900gr)
ENTREGA ESPECIAL JORNADA COMPLELEMTARIA MAGDALENA	PUEBLOVIEJO	363	0	1.307
ENTREGAS ESPECIALES SIERRA NEVADA DE SANTA MARTA	SIERRA NEVADA	2.476	10.116	360,0

# Visitas de interventoría realizadas durante el 2017 y a fecha de corte mes de Julio Regional Magdalena

Visitas realizadas por parte de la interventoría		
	2017	**2018
<b>No. Visitas</b>	<b>1.020</b>	<b>531</b>

\*\*Datos a fecha de corte mes julio 2018.

# Atención en nutrición: sistema de seguimiento nutricional - SSN

Regional	Trimestre	Reporte	% de Ejecución
Magdalena	Primer Trimestre	81.603	100,00%
	Segundo Trimestre	84.051	97,00%
	Tercer Trimestre	80.726	99,2%

# Atención en nutrición: Sistema de Seguimiento Nutricional - SSN

Bienestarina	Producción	Distribución	Población Atendida
Bienestarina Más® Natural y Saborizada	486.292,5	486.292,5	Niños Niñas Adolescentes Mujeres en estado de gestación
Alimento para la Mujer Gestante y Madre en Periodo de Lactancia	23.557,5	23.557,5	Mujer Gestante y Madre en Periodo de Lactancia
Bienestarina Liquida	3.204,0	3.204,0	Niños Niñas



# Protección

# Protección de Niños, Niñas y Adolescentes

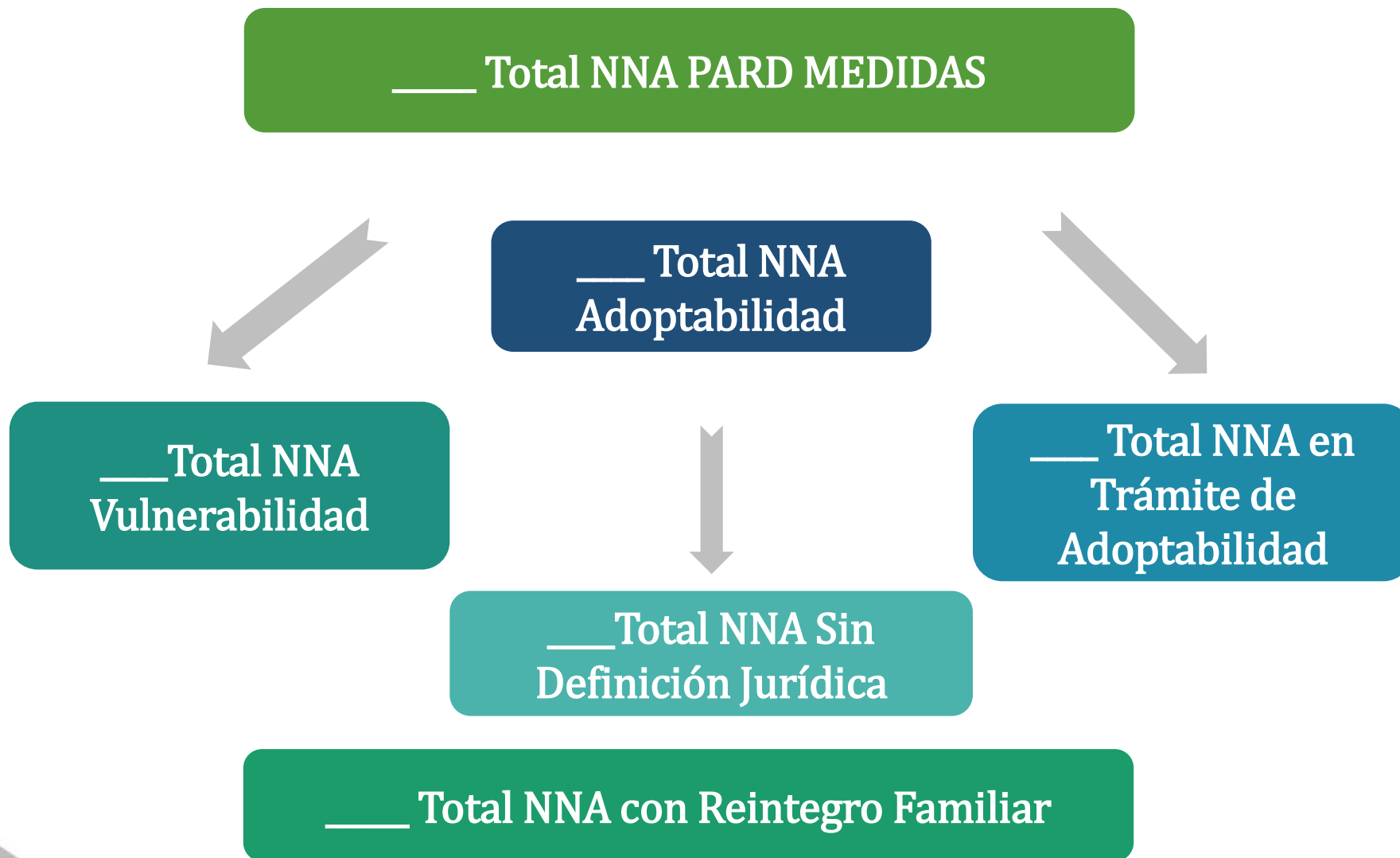

# Protección de Niños, Niñas y Adolescentes

Niños, niñas y adolescentes ubicados en modalidades de restablecimiento de derechos

Ubicación Inicial:	
Hogares de Paso	
Municipio	Número de NNA Ubicados vigencia 2018
Municipio de Fundación	3
Municipio de Nueva Granada	4
Municipio de Chibolo	5
Municipio de Algarrobo	1
<b>TOTAL .</b>	<b>13</b>

**Nota:** Acorde al reporte e las Comisarias de familias a la fecha NO se encuentran NNA ubicados en esta modalidad.



# Protección de Niños, Niñas y Adolescentes

Niños, niñas y adolescentes ubicados en modalidades de restablecimiento de derechos

Modalidades de Atención en medio Familiar al de la familia de origen

## Hogares Sustitutos

Centro Zonal	Número de NNA ubicados(corte 30 de septiembre)
Santa Marta Norte	53
Santa Marta Sur	70
Ciénaga	70
Del Río	8
Fundación	7
Plato	2
El Banco	33
Santa Ana	2
<b>TOTAL</b>	<b>245</b>



**BIENESTAR  
FAMILIAR**

# Protección de Niños, Niñas y Adolescentes

Niños, niñas y adolescentes ubicados en modalidades de restablecimiento de derechos

Modalidades de apoyo y Fortalecimiento familiar			
Centro Zonal	Hogar Gestor	Intervención de Apoyo	Externado
Santa Marta Norte	30	50	-
Santa Marta Sur	35	107	35
Ciénaga	31	-	-
Del Río	4	-	-
Fundación	15	40	--
Plato	19	-	-
El Banco	15	-	-
Santa Ana	6	-	-
<b>TOTAL</b>	<b>155</b>	<b>197</b>	<b>35</b>



# Protección de Niños, Niñas y Adolescentes

(Por Centro Zonal Santa Marta Sur)

## Niños, niñas y adolescentes:

<b>Difícil adopción:</b>	
• Mayores de 7 años sin discapacidad	4
• Mayores de 18 años sin discapacidad	2
• Mayores de 7 años con discapacidad	5
• Mayores de 18 años con discapacidad	4
<b>Adoptados:</b>	<b>0</b>

## Niños, niñas y adolescentes:

<b>En adoptabilidad :</b>	-
<b>En vulneración:</b>	-
<b>Sin definición jurídica :</b>	-
<b>Reintegrados a la familia:</b>	-
<b>Casos en homologación:</b>	-

# Protección de Niños, Niñas y Adolescentes

(Por Centro Zonal Santa Marta Norte)

## Niños, niñas y adolescentes:

<b>Difícil adopción:</b>	
• Mayores de 7 años sin discapacidad	5
• Mayores de 18 años sin discapacidad	2
• Mayores de 7 años con discapacidad	0
• Mayores de 18 años con discapacidad	5
<b>Adoptados:</b>	0

## Niños, niñas y adolescentes:

<b>En adoptabilidad :</b>	-
<b>En vulneración:</b>	-
<b>Sin definición jurídica :</b>	-
<b>Reintegrados a la familia:</b>	-
<b>Casos en homologación:</b>	-

# Protección de Niños, Niñas y Adolescentes

(Por Centro Zonal Ciénaga)

## Niños, niñas y adolescentes:

<b>Difícil adopción:</b>	
• Mayores de 7 años sin discapacidad	3
• Mayores de 18 años sin discapacidad	5
• Mayores de 7 años con discapacidad	2
• Mayores de 18 años con discapacidad	5
<b>Adoptados:</b>	<b>0</b>

## Niños, niñas y adolescentes:

<b>En adoptabilidad :</b>	-
<b>En vulneración:</b>	-
<b>Sin definición jurídica :</b>	-
<b>Reintegrados a la familia:</b>	-
<b>Casos en homologación:</b>	-



# Protección de Niños, Niñas y Adolescentes

(Por Centro Zonal Fundación)

## Niños, niñas y adolescentes:

<b>Difícil adopción:</b>	
• <b>Mayores de 7 años sin discapacidad</b>	<b>0</b>
• <b>Mayores de 18 años sin discapacidad</b>	<b>1</b>
• <b>Mayores de 7 años con discapacidad</b>	<b>0</b>
• <b>Mayores de 18 años con discapacidad</b>	<b>0</b>
<b>Adoptados:</b>	<b>0</b>

## Niños, niñas y adolescentes:

<b>En adoptabilidad :</b>	<b>-</b>
<b>En vulneración:</b>	<b>-</b>
<b>Sin definición jurídica :</b>	<b>-</b>
<b>Reintegrados a la familia:</b>	<b>-</b>
<b>Casos en homologación:</b>	<b>-</b>

# Protección de Niños, Niñas y Adolescentes: Adopciones

Tipo de Adopciones	Total de Adopciones
	Año
Adopciones por Familias Colombianas	2017: (08), 2018:(01)
Adopciones por Familias Extranjeras	2017: (01)
<b>Totales</b>	10

Tipo de Adopciones	Total de Adopciones
	Año
Adopciones niños, niñas y adolescentes <b>CON</b> características y necesidades especiales	2017,2018: 0
Adopciones niños, niñas y adolescentes <b>SIN</b> características y necesidades especiales	2017: (03), 2018: (01)
<b>Totales</b>	04

No. De Niños, Niñas y Adolescentes Reportados al Comité

Año  
2017: ( 17 ), 2018: (08)

# Protección de Niños, Niñas y Adolescentes: Adopciones

Familias colombianas en lista de espera:	15
Promedio de días desde la declaratoria de adoptabilidad del niños, niña o adolescente hasta la presentación al comité de adopciones.	90
Promedio de reuniones de comité de adopciones al año	50

Iniciativas que posibilitan la adopción	Total niños, niñas y adolescentes.
Vacaciones en el extranjero	-
Vacaciones en Colombia	-
Súper Amigos	-

# Protección de Niños, Niñas y Adolescentes: Sistema de Responsabilidad Penal

Jóvenes y adolescentes en  
modalidades de atención para  
las medidas:

## Privativas de la libertad:

Centro transitorio:	147
Centro de internamiento preventivo:	18
Centro de atención especializado:	28
Detención domiciliaria día:	-
Detención domiciliaria hogar:	-

\_\_ jóvenes y adolescentes  
atendidos en el Sistema

## No Privativas de la libertad:

Semicerrado – Internado:	-
Semicerrado – externado jornada completa:	-
Semicerrado – externado media jornada:	-
Prestación de servicios a la comunidad:	-
Libertad asistida / vigilada:	30

# Protección de Niños, Niñas y Adolescentes: Sistema de Responsabilidad Penal

## Fortalecimiento en la inclusión social:

Apoyo Post – Institucional:	-
Centro de integración social:	-

## Modalidades complementarias y de restablecimiento en administración de justicia:

Internado restablecimiento en Administración de Justicia:	-
Externado jornada completa Restablecimiento en Administración de Justicia:	-
Externado media jornada Restablecimiento en Administración de Justicia:	<b>25</b>
Intervención de apoyo Restablecimiento en Administración de Justicia:	<b>67</b>
Centro de emergencia Restablecimiento en Administración de Justicia:	-
Casa hogar Restablecimiento en Administración de Justicia:	-
Apoyo Post Institucional Restablecimiento en Administración de Justicia:	-

# Protección de Niños, Niñas y Adolescentes: Proyectos Sueños

## Educación:

**3** Jóvenes vinculados a educación superior.

1 adolescente en el Sena,  
1 adolescente en Cetecos, 1 Joven en Infotec.

## Identidad:

Todos los jóvenes y adolescentes cuentan con su documento de identidad actualizado en total hay:

CZ Norte: 13 CZ Sur: 14, CZ.

CZ Ciénaga 11, CZ banco 5

**Situación militar definida: 0**

## Empleabilidad:

Ningún adolescente se encuentra vinculado laboralmente

## Recreación:

Discapacidad: 14 usuarios se encuentran vinculados actividades lúdicas.

vulneración: 98 usuarios se encuentran vinculados a actividades lúdicas, recreativa o extracurriculares

# iGracias!



**BIENESTAR**  
**FAMILIAR**