



# Rendición de Cuentas Regional La Guajira 2018

ALVARO GOMEZ TRUJILLO – DIRECTOR REGIONAL ( E )



GOBIERNO  
DE COLOMBIA



BIENESTAR  
FAMILIAR

Riohacha, 29 de Noviembre de 2.018

PUBLICA



# Misión

---

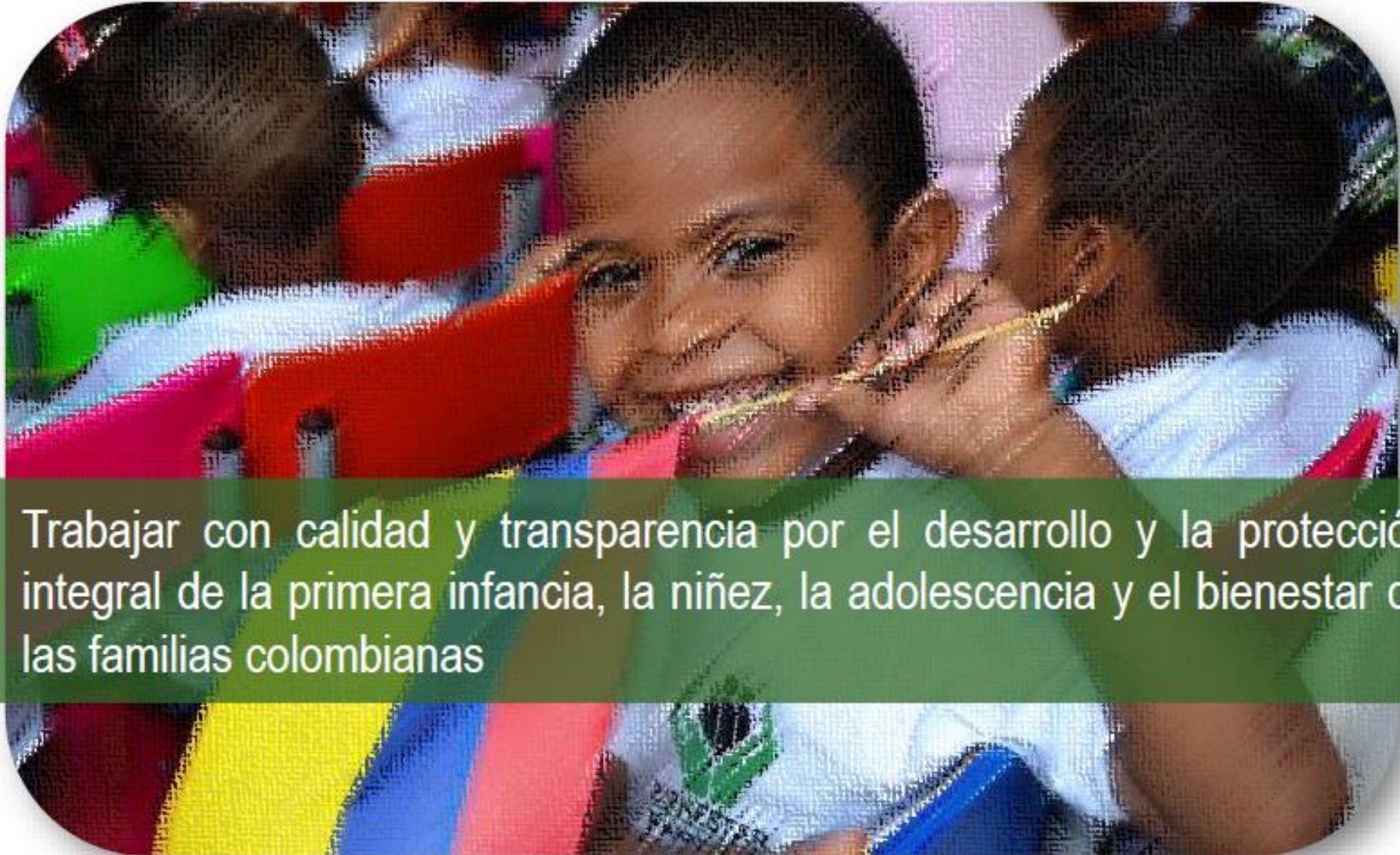

Trabajar con calidad y transparencia por el desarrollo y la protección integral de la primera infancia, la niñez, la adolescencia y el bienestar de las familias colombianas



# Visión

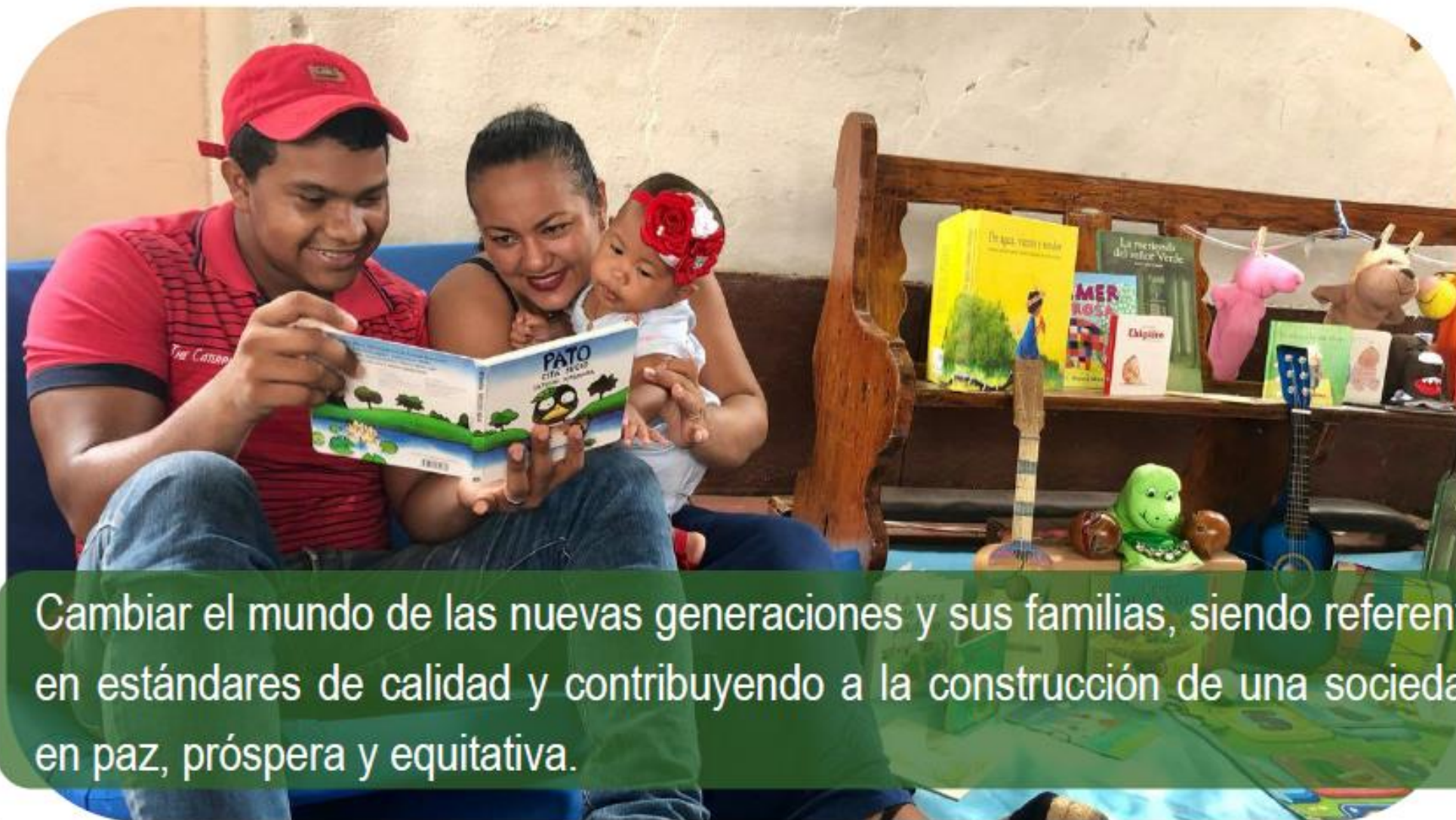

Cambiar el mundo de las nuevas generaciones y sus familias, siendo referente en estándares de calidad y contribuyendo a la construcción de una sociedad en paz, próspera y equitativa.

# Valores institucionales



## Honestidad

Actúo con fundamento en la verdad y siempre cumplo mis deberes con transparencia y rectitud para favorecer el interés general

## Respeto

Reconozco, valoro y trato de manera digna a todas las personas con sus virtudes y defectos, sin importar su labor, su procedencia, títulos o cualquier otra condición

## Compromiso

Soy consciente de la importancia de mi rol como servidor público y estoy en disposición permanente para comprender, resolver las necesidades y mejorar el bienestar de la sociedad

## Diligencia

Cumplo con los deberes, funciones y responsabilidades asignadas a mi cargo de la mejor manera posible. Con atención, prontitud, destreza y eficiencia optimizo el uso de los recursos del Estado

## Justicia

Soy imparcial, no discrimino y garantizo los derechos de las personas con equidad e igualdad

## Igualdad y género

Mis actos se enmarcan en la línea de los derechos humanos y bajo el principio constitucional de igualdad y no discriminación

## Confianza

Proyecto seguridad y credibilidad en nuestra Entidad y el país



**BIENESTAR  
FAMILIAR**



# Plan anticorrupción

---

## PLAN ANTICORRUPCIÓN y de Atención al Ciudadano 2018

---





# Colaboradores



**263**  
Colaboradores

**158**  
Planta

**105**  
Contratistas



# Distribución Centros Zonales

Uribía



Centro Zonal Nazareth

Manaure

Uribía



Centro Zonal Manaure

Riohacha



Centros Zonales Riohacha 1 y 2

Dibulla



Centro Zonal Maicao

Maicao

Albania

Fonseca

San Juan

Barrancas

El Molino

Hatonuevo



Centro Zonal Fonseca

Distracción

Villanueva

La Jagua

Urumita



BIENESTAR FAMILIAR

# Adquisición de Bienes y Servicios

**209**  
**Contratos**

**3** Contratos de  
Arrendamiento

**6** Contratos de Compra-  
Venta y Suministros

**9** Contratos de Mínima  
Cuantía

**86** Contratos de Aportes

**105** Contratos de  
Prestación de Servicios



# Metas sociales y financieras



104.146 Cupos

219.484 Millones

# Metas sociales y financieras

## Distribución del Presupuesto

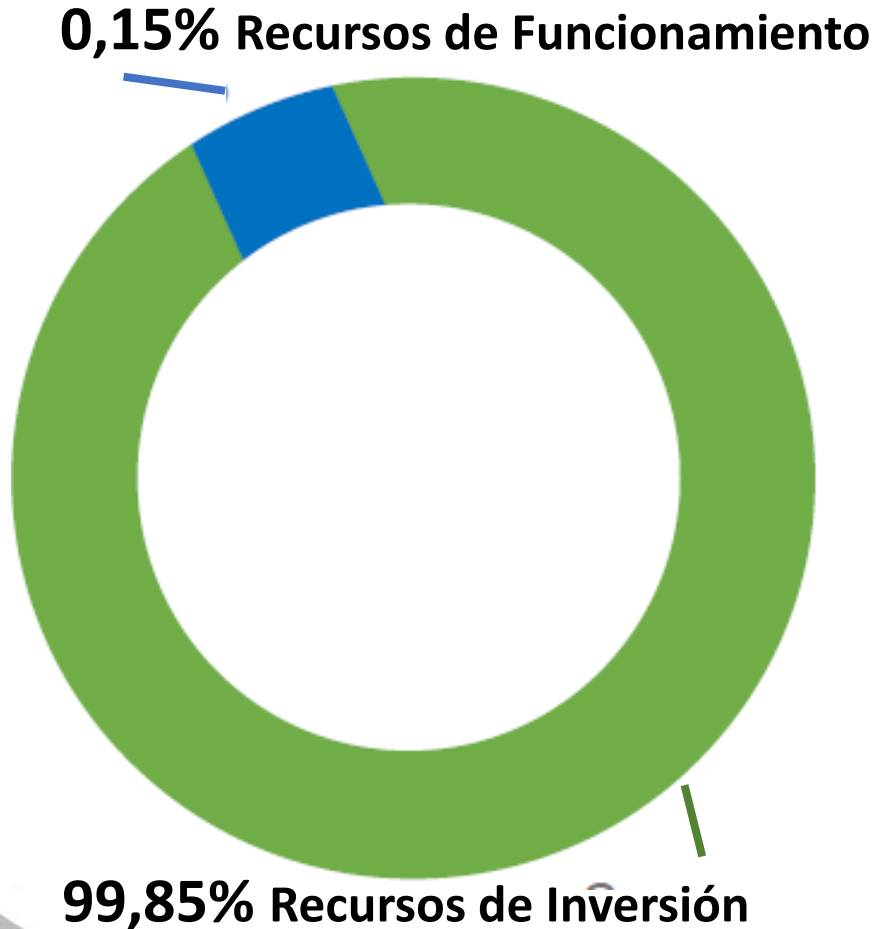

## Ejecución Presupuestal

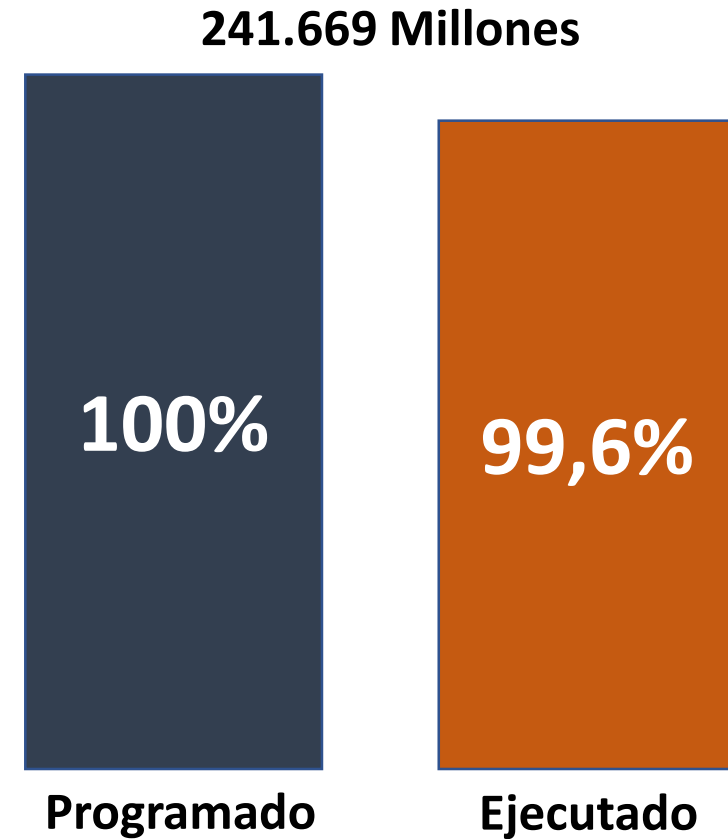

BIENESTAR  
FAMILIAR



# Sistema Nacional de Bienestar Familiar

3

CPS Departamental

45

CPS Municipales



Consejos de Política Social



# Sistema Nacional de Bienestar Familiar



Mesas de Infancia y Adolescencia

4

MIAF Departamental

47

MIAF Municipales





# Sistema Nacional de Bienestar Familiar

## Mesas de Participación de NNA



1

Mesa de  
Participación de  
NNA Departamental

15

Mesas de  
Participación de  
NNA Municipales



# Sistema Nacional de Bienestar Familiar

## Temáticas mayormente abordadas

Identificación

Afiliación en  
Salud

Prevención del  
Embarazo  
Adolescente

Nutrición

Violencias

Prevención del  
Suicidio

Vacunación

Transito  
Armónico

Responsabilidad  
Penal en  
Adolescentes



# Atención a la Primera Infancia



85.223  
Usuarios

3.264  
Unidades

220.114  
Millones de Inversión



BIENESTAR  
FAMILIAR

# Atención a la Primera Infancia

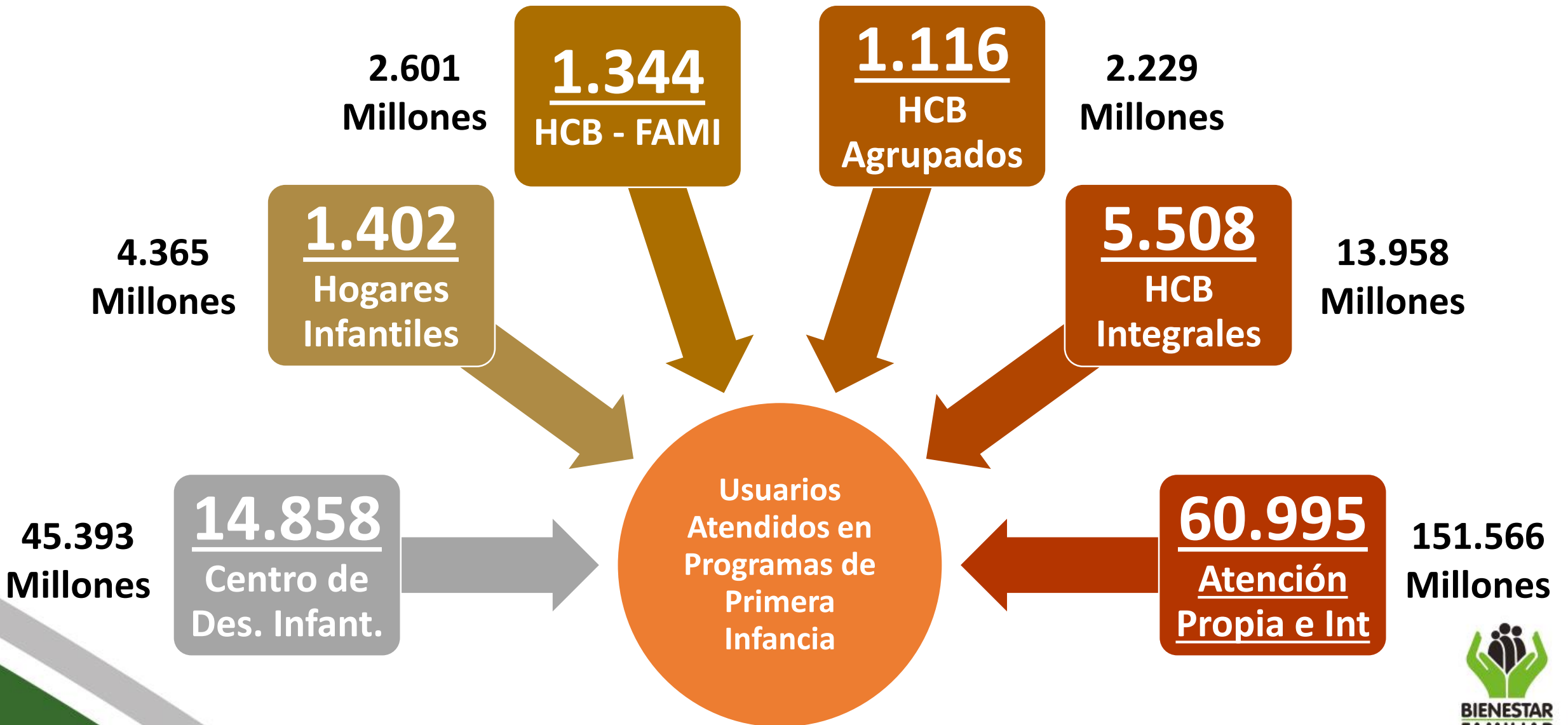



# Atención a la Primera Infancia

## Supervisión



3.364

Visitas de  
Supervisión  
Realizadas

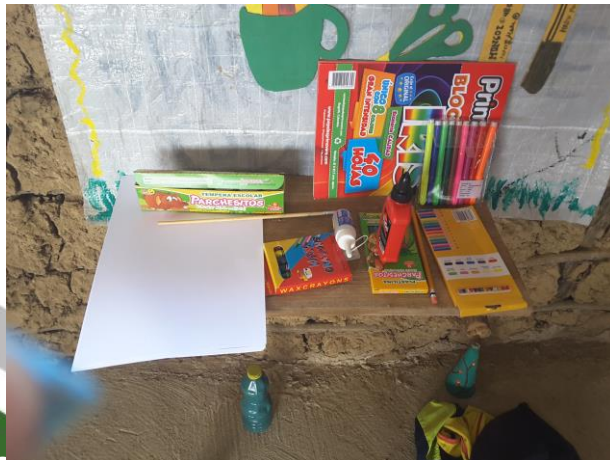

# Atención a la Primera Infancia

## Cualificación de Agentes Educativos

**509**

**Madres Comunitarias  
y Agentes Educativas  
Cualificadas**

**Diplomados en:**



**Gestión del Riesgo  
en la Primera  
Infancia**



**Entornos y estilos  
de Vida Saludables**



**Estrategias de  
Fortalecimiento de la  
Educación Inicial**



**Atención Integral a  
a Primera Infancia**



**Modelo de  
Acompañamiento  
Pedagógico Situado**



**BIENESTAR  
FAMILIAR**



# Atención a la Primera Infancia

## Logros alcanzados:



Se incrementó en un 30 % la cobertura en atención a la primera infancia, pasando de 66.329 niños y niñas en el 2015 a 86.215 programados hasta junio del 2018.



En el 2017 se realizaron 1.271 visitas de supervisión a UDS y sedes administrativas de las EAS. En la vigencia 2018, a octubre, se han realizado 3.364 visitas a UDS.



Durante el 2017 y el 2018, se han acompañado desde la Dirección de Primera infancia, más de 130 comités técnicos operativos de los contratos de aporte de la Modalidad Propia e Intercultural.

## Retos de gestión:



Fortalecer las capacidades de los agentes educativos, dinamizadores comunitarios y el talento humano propio de las comunidades, para dinamizar propuestas pedagógicas desde las prácticas culturales propias.



Conformación de equipos interdisciplinarios para apoyo a la supervisión y asistencia técnica de acuerdo a los componentes del servicio.

# Niñez y Adolescencia

9.050  
Usuarios





# Niñez y Adolescencia

## Programa Generaciones con Bienestar

Tradicional

Étnica

Rural

## Estrategias

Acciones Masivas de Alto Impacto Social

Prevención de Embarazo en la Adolescencia

Construyendo Juntos Entornos Protectores



# Niñez y Adolescencia

## Generaciones con Bienestar



6.925  
Beneficiarios

2.327  
Millones



BIENESTAR  
FAMILIAR



# Niñez y Adolescencia

Acciones Masivas de Alto Impacto Social – AMAS -

**450** Niños, Niñas y  
Adolescentes Atendidos



Municipios de Manaure,  
Maicao y Riohacha



Comunidad de Villa  
del Sur. Riohacha



# Niñez y Adolescencia

## Construyendo Entornos Protectores



1.080  
Cupos

San Juan  
Fonseca  
Riohacha  
Dibulla



# Niñez y Adolescencia

## Prevención del embarazo



596  
Beneficiarios



Uribia, Manaure,  
Riohacha, Dibulla  
y Barrancas

# Niñez y Adolescencia

## Logros alcanzados:



En la modalidad étnica y tradicional, se gestionaron 451 casos de vulneración de derechos, con 387 respuestas efectivas al proceso de restablecimiento, (afiliación en salud, educación e identificación)



Con el apoyo de UNICEF y líderes comunitarios se logró la atención diferenciada de 50 niñas residentes en la comunidad de Villa del Sur. Asentamiento de invasión ubicada en el Km 3 Via Riohacha – Valledupar.



34 Promotores de Derechos y 7 Coordinadores Metodológicos con capacitación en prevención del consumo de sustancia psicoactiva, la prevención de violencia intrafamiliar y la ESCNNA.

## Retos de gestión:



Mejorar la articulación interinstitucional principalmente en los municipios de la subregión Alta y Media Guajira.



Realizar la gestión para la continuidad de los cupos nuevos de atención en el corregimiento del Cabo de Vela y los NNA Venezolanos.



# Familias y Comunidades

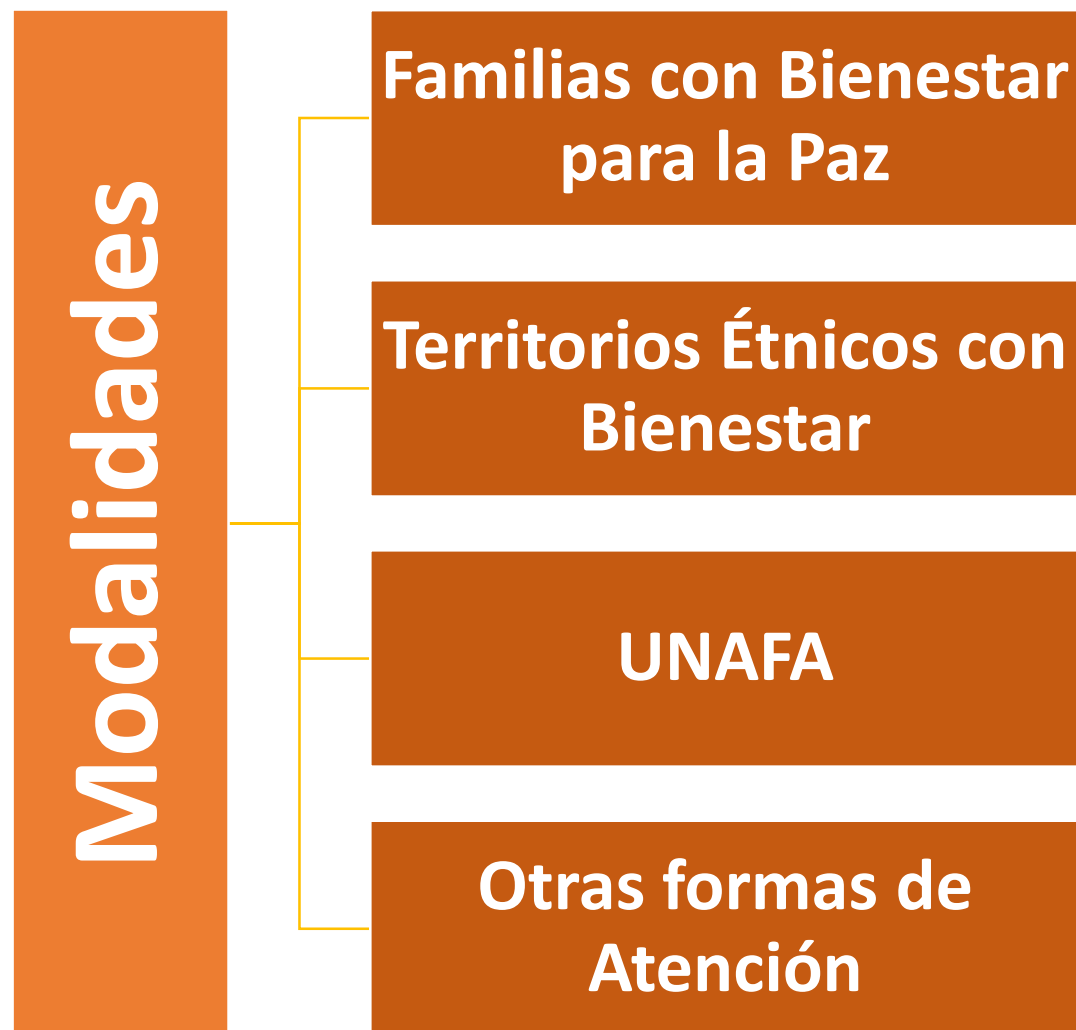

# Familias y Comunidades

5.338  
Familias

4.808  
Millones Inversión





# Familias y Comunidades

Familias con Bienestar para la Paz



960  
Cupos



BIENESTAR  
FAMILIAR

# Familias y Comunidades

UNAFA



82 Cupos



# Familias y Comunidades

## Territorios Étnicos con Bienestar



4.336 Familias

# Familias y Comunidades

## Logros alcanzados:



La contribución permanente a la protección y promoción del patrimonio material e inmaterial de las etnias presentes en La Guajira.



Se evidencian acciones de fortalecimiento y visibilización del rol de la mujer y de actividades y estrategias en torno a la construcción de paz.



Coordinación con el SENA y CORPOGUAJIRA ha permitido brindar a las comunidades formación y asistencia técnica para la producción agropecuaria y la soberanía alimentaria en cuatro proyectos

## Retos de gestión:



Gestionar ante la dirección de Familias ampliación de cupos en cada una de las modalidades para la vigencia 2019.



Fortalecer los ejercicios de articulaciones con las demás entidades del Sistema Nacional de Bienestar Familiar



# Nutrición



Bienestarina Más®

Bienestarina Líquida

Complemento Alimentario para mujer gestante y madre en periodo de lactancia.



**3.275**  
Cupos /  
Atenciones

**9.052**  
Millones en  
Inversión



# Nutrición

---

2.880 Cupos  
Fijos /Mes

Usuarios Programa  
1000 días para  
Cambiar el Mundo

45 Cupos  
395 Atenciones

Usuarios Programa  
Centro de Recuperación  
Nutricional

27.564 Usuarios  
20.239 Kg. Bien. +

Usuarios Programa  
Alimentos de Alto  
Valor Nutricional



# Nutrición

## Comportamiento de la atención en Centro<sup>3</sup> de Recuperación Nutricional

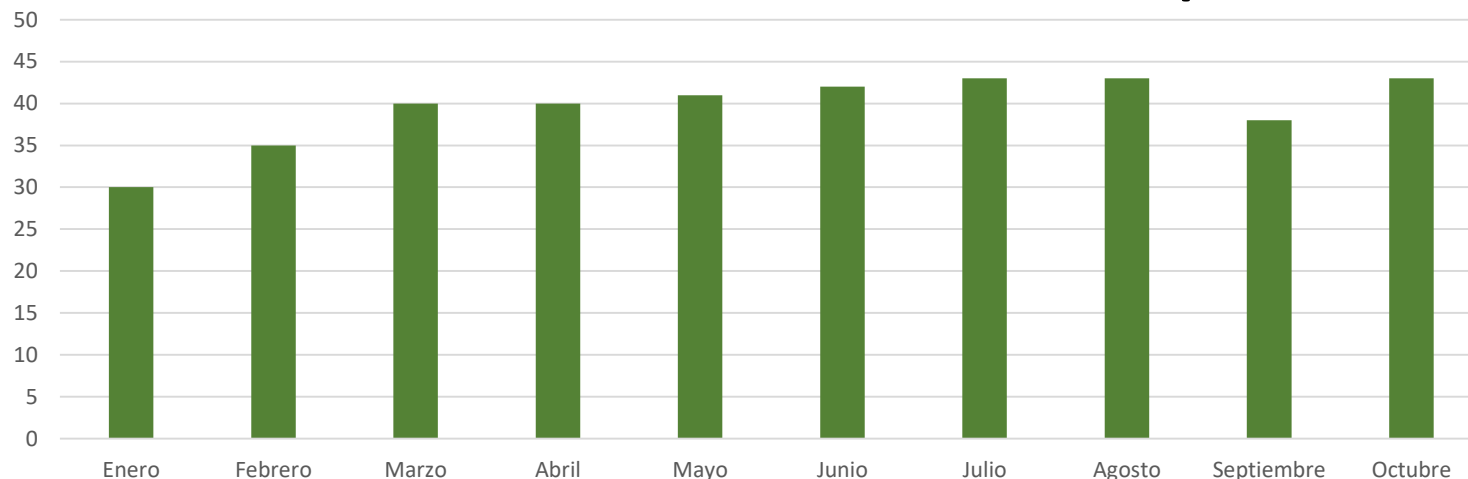

Presupuesto asignado 2018	Presupuesto Ejecutado a Octubre 2018
\$1.309.475.498	\$1.103.334.771

30 Cupos en  
Riohacha

15 Cupos en  
Manaure

# Nutrición

## Comportamiento de la atención en 1.000 días para cambiar el mundo

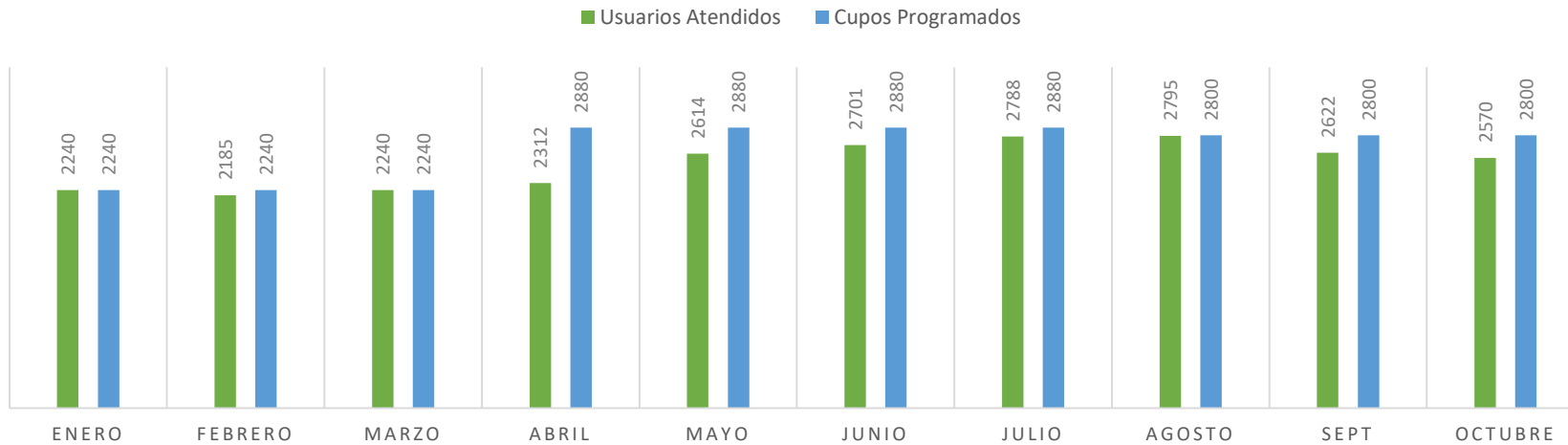

**6 Zonas de Atención**

**18 Unidades de Servicios**

### Ampliación de Cupos

Presupuesto asignado 2018	Presupuesto Ejecutado a Octubre 2018
\$ 9.183.736.880	\$ 7.949.431.234

Municipios	UDS étnicas	Inicio funcionamiento	Pueblos indígenas atendidos
Uribía	UDS 1.000 días diferencial - Alta Guajira	6/04/2018	Pueblo <u>wayúu</u>
San Juan del Cesar	UDS 1.000 días diferencial - San Juan del Cesar	6/04/2018	Pueblo <u>wiwa</u>
Dibulla	UDS 1.000 días diferencial - Dibulla	6/04/2018	Pueblo kogui



# Nutrición

## Entrega de Alimentos de Alto Valor Nutricional (Población Objetivo)



- AAVN se suministran sólo a beneficiarios registrados en programas del ICBF.
- Entrega de paquete y/o ración preparada durante jornadas de atención según servicio.



# Nutrición

## Entrega de Alimentos de Alto Valor Nutricional

Servicio	Cupos Atendidos	Kg Bienestarina Más® entregados	Kg Alimento MG- ML entregados	Unidades Bienestarina Líquida 200 ml entregadas
Operación Guajira	19.723	20.058,0	268.680,0	1.210,5
Entregas especiales – Atención población migrante	7.841	181,5	-	34.955,0

# Nutrición

## Logros alcanzados:



Aumento de coberturas en el programa 1.000 días para cambiar el mundo, y la vinculación de nuevas comunidades indígenas (Wiwua, Kogui)



Mejoramiento interno en la articulación entre las áreas de Primera Infancia y Nutrición del ICBF, en cuanto al seguimiento de usuarios de uno y otro programa.

## Retos de gestión:



Fortalecer los ejercicios de focalización y geo-referenciación de población Infantil de alto riesgo nutricional



Optimizar el relacionamiento, direccionamiento y seguimiento con el sector salud, con relación a los casos de niños y niñas con desnutrición crónica.



BIENESTAR  
FAMILIAR



# Servicios y atención

**5.804**

Servicios y  
Atenciones

**1.907**

Trámites de Atención  
Extraprocesal

**2.348**

Solicitud de Restab.  
De Derechos

**74**

Derechos de Petición  
Atención ciclo de v.

**310**

Asistencia y asesoría  
a la niñez y la familia

**421**

Denuncias,  
Peticiónes, Reclamos

**744**

Otros (Información y  
Orient. con trámite



# Protección

Procesos Administrativos de Restablecimiento de Derechos:  
**2890**

Principales motivos de ingreso:

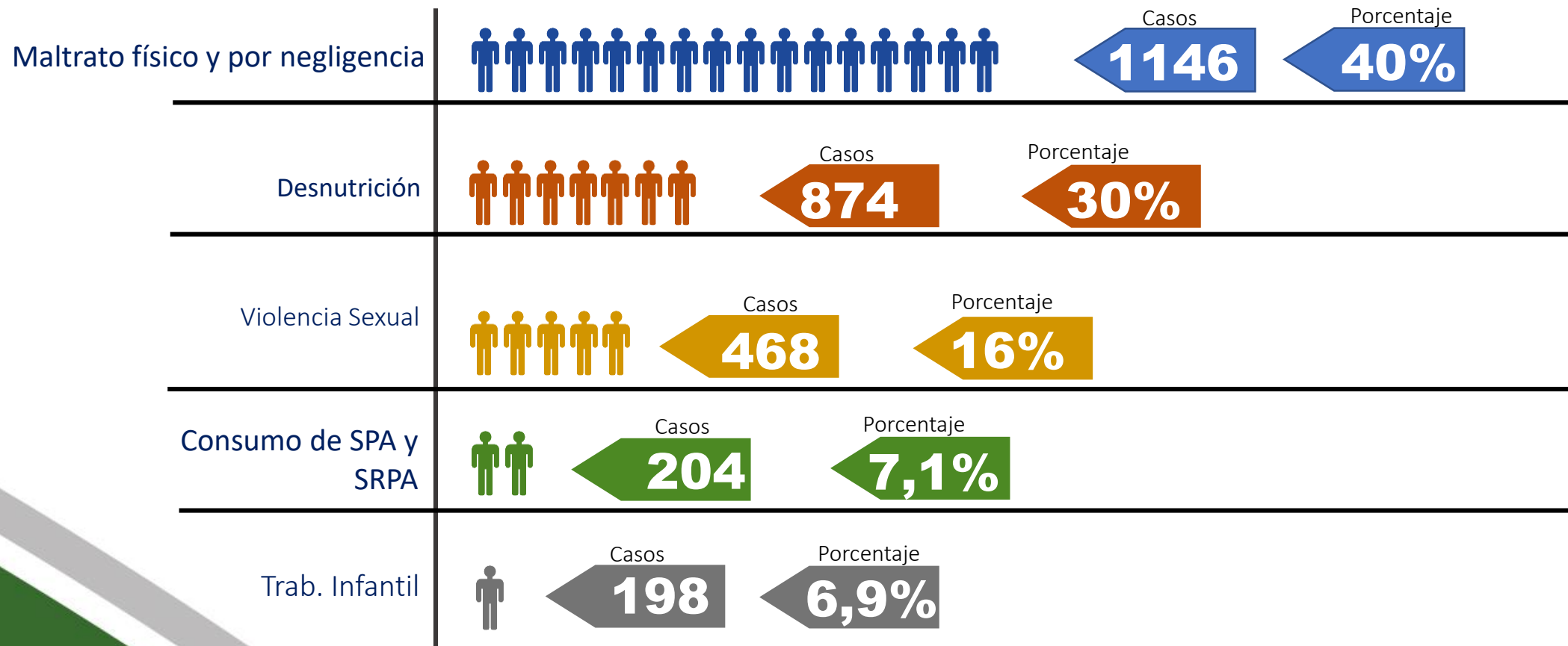

# Protección

## Prevención Trabajo Infantil



2 EMPI

81 Jornadas

214 Familias

61 Gestiones SNBF



# Protección

Procesos Administrativos de Restablecimiento de Derechos

Sistema de Responsabilidad Penal

163 Adolescentes  
Atendidos en el SRP

## Medidas

123

Centro Transitorio

9

Centro Internamiento Preventivo

6

Centro de Atención Especializada

3

Semi-cerrado-Internado

22

Libertad Asistida/Vigilada

# Protección

## Unidades Móviles

10

Unidades  
Móviles



3.790 Familias

14.150 Personas

12 Municipios

41 Profesionales



# Protección

## Logros alcanzados:



Alcanzar mayor incidencia a nivel de comunidades y autoridades, con respecto al posicionamiento de problemáticas, a través de estrategias de prevención (embarazos, consumo de SPA, violencias, etc.)



Ser inclusivo con respecto a la atención a población migrante venezolana, teniendo absolutamente abierta la oferta de servicios institucionales, sin ningún tipo de barrera de acceso.

## Retos de gestión:



Mejorar el seguimiento a la ruta integral de restablecimiento de derechos de los niños, niñas y adolescentes, por parte de los equipos de Defensorías de Familia



Aumentar la capacidad operativa y de respuesta institucional (equipos de campo e infraestructuras), para atender la demanda ordinaria de servicios y la extraordinaria, que genera el flujo migratorio.





# Protección

## Estrategia Operación Guajira

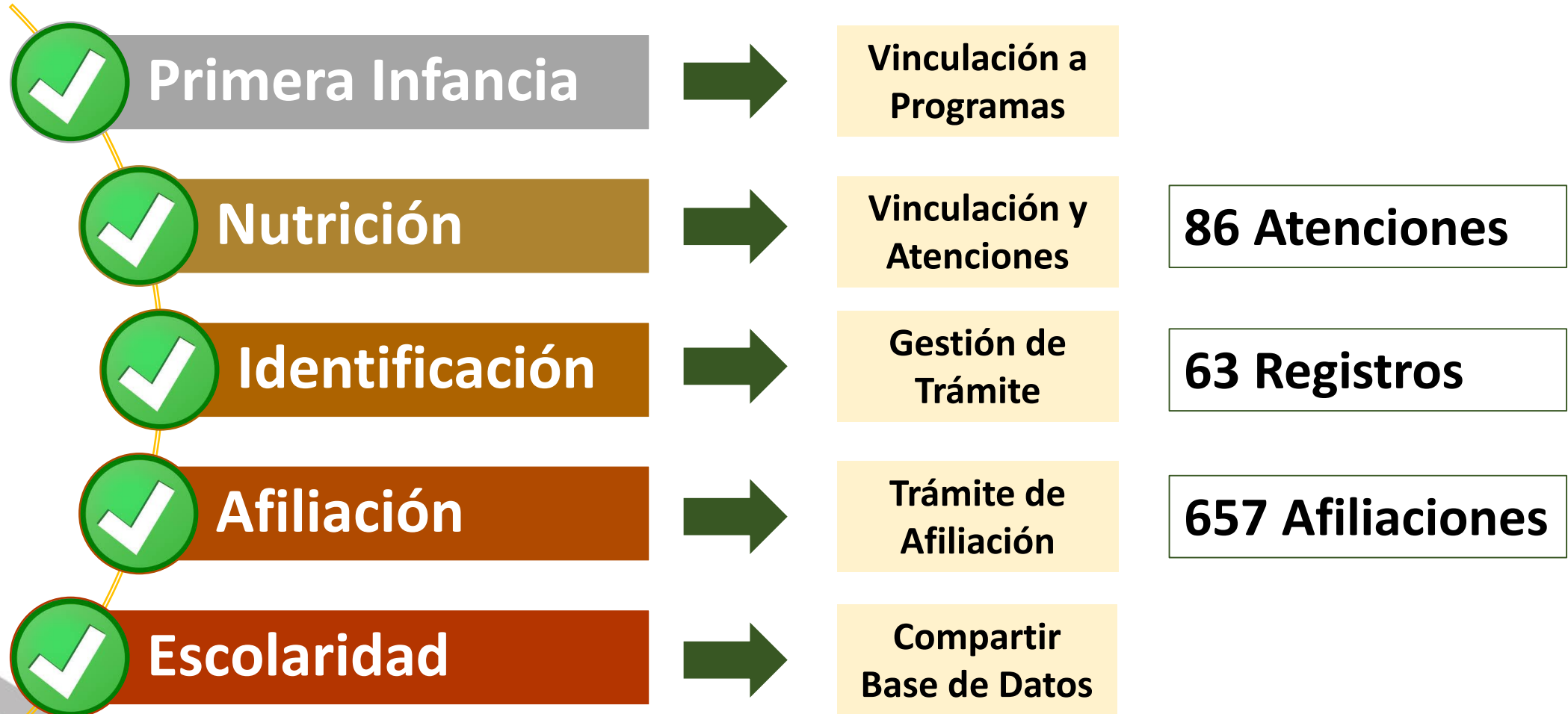

# Protección

## Estrategia de Atención a Población Venezolana



**Vinculación a Programas**  
(4.886 niños y niñas en Primera Infancia)



**Atenciones en Protección**  
(10 atenciones semanales en promedio)



**Jornadas Especiales de Atención**  
(4 brigadas de atención a población)



**Recorridos Pedagógicos**  
(20 acompañamientos con el grupo GEM)



**Apoyo a Instancias de Coordinación**  
(Participación en P.M.U. y G.E.M.)



# Líneas de atención

Web:

[www.icbf.gov.co](http://www.icbf.gov.co)



Solicitudes PQRS Correo contacto Puntos de Atención Preguntas Frecuentes Ingresar

Buscar por palabra clave

República de Colombia  
Departamento para la Prosperidad Social (DPS)  
**Instituto Colombiano de Bienestar Familiar**  
Cecilia De la Fuente de Lleras

GOBIERNO DE COLOMBIA

[Inicio](#) [El Instituto](#) [Programas y Estrategias](#) [Gestión y Transparencia](#) [Servicios a la Ciudadanía](#) [Contratación](#) [Estadísticas](#) [Noticias](#) [Publicaciones](#)

## Contacto telefónico:



Línea gratuita nacional ICBF:  
01 8000 91 80 80  
disponible las 24 horas



Línea de Protección a Niños, Niñas  
y Adolescentes:  
141

Línea gratuita nacional para denuncia,  
emergencia y orientación, (disponible las  
24 horas)



PBX: (+57 1) 437 76 30  
disponible de lunes a viernes de 8:00AM -  
5:00PM



**Llamada en Línea**  
disponible de lunes a domingo las 24  
horas





¡GRACIAS!



# Sistema Nacional de Bienestar Familiar

## Mesas Públicas



5 Mesas Públicas

361 Asistentes

## 10 Compromisos

- |   |                          |
|---|--------------------------|
| 1 | Primera Infancia         |
| 1 | Embarazo en Adolescentes |
| 1 | Bienestarina AAVN        |
| 1 | Maltrato Infantil        |
| 1 | Prevención de Violencias |



# Sistema Nacional de Bienestar Familiar

## Seguimiento a Compromisos de las Mesas Públicas

CZ FONSECA

4

### Compromisos

### Estado

● Revisar la ubicación de los diferentes programas que funcionan en el mismo sector, generando traumatismo en la prestación de servicio en el sector de San Agustín Gómez

● Intervenir en la situación presentada en el Resguardo Indígena wayuu Mayabangloma con el Operador de Ataole, en el sentido que abrieron un servicio de atención ( Unidad Comunitaria de Atención UCA) a los niños en otro sector por el cual los transportan en moto y es un riesgo para ellos en cuanto les pase un accidente en la trayectoria

● Reactivar el comité de veeduría con los presidentes de Junta de Acción Comunal para ejercer control social a todos los programas del ICBF.

● Revisar y hacer los requerimientos necesarios al Operador de los programas del ICBF, en cuanto a infraestructura en las UCA de caraquita ( ventilación, señalización, y adecuación de zonas de riesgo dentro de la casa donde se presta el servicio. Capacitación a padres frente a la responsabilidad y compromiso frente al proceso de sus hijos en el programa, hacer más seguimiento frente al uso que se le da a la bienestarina y paquetes y que en algunos lugares no se les da uso.

BIENESTAR  
FAMILIAR



# Sistema Nacional de Bienestar Familiar

## Seguimiento a Compromisos de las Mesas Públicas

CZ MAICAO

1

### Compromisos

Estado

Teniendo en cuenta los casos reportados al centro zonal por maltrato infantil realizar seguimiento a las peticiones de estos para conocer el avance de los mismos.

## Seguimiento a Compromisos de las Mesas Públicas

CZ MANAURE

2

### Compromisos

Estado

Realizar mesa de trabajo con el sector salud con el objetivo de articular acciones enfocadas a mejorar la calidad en la prestación de los servicios de las EPS y la Red Prestadora de salud (IPS) de los niños y niñas vinculados a los programas de Primera Infancia en los municipios de Manaure y Uribia.

Enviar al ente territorial y diferentes sectoriales consolidado de operadores de primera infancia, para debida articulación. (Manaure- Uribia)

BIENESTAR  
FAMILIAR

# Sistema Nacional de Bienestar Familiar

## Seguimiento a Compromisos de las Mesas Públicas

CZ RIOHACHA 1

1

### Compromisos

Estado

Realizar reunión de articulación entre la Administración Municipal y las Entidades Administradoras de Servicio que cuentan con Unidades de Servicio en el municipio de Dibulla

## Seguimiento a Compromisos de las Mesas Públicas

CZ RIOHACHA 2

2

### Compromisos

Estado

Divulgar y multiplicar lo aprendido en la mesa pública en cada una de las instituciones educativas que laboran

Hacer un análisis del contexto educativo y traer propuestas concretas para mejorar la situación

BIENESTAR  
FAMILIAR