



GOBIERNO DE COLOMBIA



# Mesa Pública de Control Social y Rendición de Cuentas

## ICBF C.Z. Zipaquirá

*Cambiando el mundo de las familias colombianas*

Instituto Colombiano de Bienestar Familiar ICBF © Todos los derechos reservados.

**PÚBLICA**

# Agenda

- Inscripción de los participantes.
- Himno Nacional de La República de Colombia
- Himno Departamento de Cundinamarca
- Instalación de la Mesa Pública de Control Social a cargo de la Coordinadora del ICBF Centro Zonal Zipaquirá
- Presentación Nutrición y Bienestarina, a cargo de la Dra. Sandra Camila Cabezas, Nutricionista ICBF Centro Zonal Zipaquirá.
- Presentación Programas para el Desarrollo Integral de la Primera Infancia.
- Feria de Servicios.
- Refrigerio.
- Sugerencias, Compromisos y Evaluación del Evento.
- Cierre del Evento.

## ICBF Regional Cundinamarca / Centro Zonal Zipaquirá



Fecha del informe:

20 de junio de 2018



Responsables:

María Virginia Contreras (Primera Infancia)  
Yamile Garnica Ramirez (Primera Infancia)  
Sandra Camila Cabezas (Nutricionista)

**NOTA:** Este formato es un referente guía puede ser utilizado para los informes de gestión tanto de las MP como la RPC de todos los programas o de un programa específico por lo tanto es importante socializar la información clave. Las notas requeridas para cualquier información aclaratoria general y de servicios debe aparecer en la parte final de cada diapositiva cuando lo consideren necesario.

# Información Centro Zonal Zipaquirá

Centro Zonal Zipaquirá	
Ubicación	Calle 7 # 1-80 Barrio La Concepción-Zipaquirá
Coordinadora	Martha Patricia Roa Angulo
Personal de Planta	31
Contratistas	16
Vacantes	0

## Municipios de Influencia: 13

Provincia	# Municipios	Municipios
Sabana Centro	11	Cajicá, Chía, Cogua, Cota, Gachancipa, Nemocón, Sopó, Tabio, Tenjo, Tocancipá y Zipaquirá
Guavio	1	La Calera
Rionegro	1	San Cayetano

*Cambiando el mundo de las familias colombianas*

Instituto Colombiano de Bienestar Familiar ICBF © Todos los derechos reservados.



# Información Centro Zonal Zipaquirá

**Población de 0 a 18 años:** 169.180 Niños, Niñas y Adolescentes

## POBLACIÓN NNA POR MUNICIPIO

Cajicá	18.498
Chía	38.595
Cogua	7.455
Cota	7.862
Gachancipa	5.913
La Calera	8.304
Nemocón	5.038
San Cayetano	1.777
Sopó	8.799
Tabio	8.841
Tenjo	6.604
Tocancipá	12.297
Zipaquirá	39.197

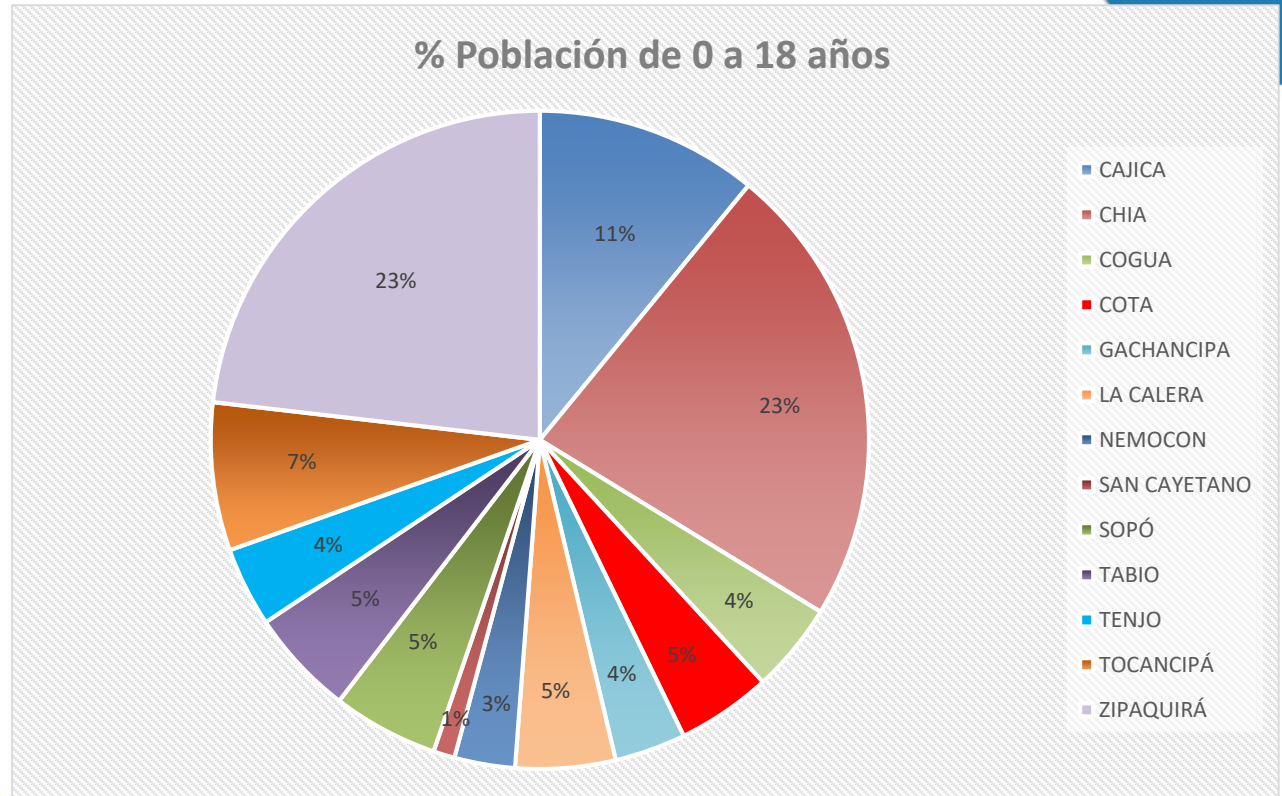

(Proyección DANE Censo 2005)

**FAMILIAR**

# Información Centro Zonal Zipaquirá

## Población por Momentos del Curso de Vida:

Primera Infancia (0-5 años)		Infancia (6-11 años)		Adolescencia (12-17 años)	
Cajicá	5.863	Cajicá	6.245	Cajicá	6.390
Chía	12.543	Chía	12.945	Chía	13.107
Cogua	2.486	Cogua	2.468	Cogua	2.501
Cota	2.577	Cota	2.640	Cota	2.645
Gachancipa	2.052	Gachancipa	1.964	Gachancipa	1.897
La Calera	2.704	La Calera	2.773	La Calera	2.827
Nemocón	1.687	Nemocón	1.697	Nemocón	1.654
San Cayetano	6.38	San Cayetano	593	San Cayetano	546
Sopó	2.910	Sopó	2.912	Sopó	2.977
Tabio	2.893	Tabio	2.881	Tabio	3.067
Tenjo	2.212	Tenjo	2.149	Tenjo	2.243
Tocancipá	4.155	Tocancipá	4.066	Tocancipá	4.076
Zipaquirá	12.843	Zipaquirá	13.099	Zipaquirá	13.255
<b>TOTAL</b>	<b>55.563</b>	<b>TOTAL</b>	<b>56.432</b>	<b>TOTAL</b>	<b>57.185</b>

(Proyección DANE Censo 2005)



# ¿Qué es y para qué sirve el Control Social?

Mediante el control social se hace seguimiento y evaluación de las políticas públicas y de la gestión desarrollada por las autoridades públicas y por los particulares que ejercen funciones públicas. (Ley 1757 de 2015, art. 61)

Así mismo la Política de Rendición de Cuentas a los Ciudadanos que corresponde a la Rama Ejecutiva (CONPES 3654 de 2010), se orienta a consolidar una cultura de apertura de la información, transparencia y diálogo entre el Estado y los ciudadanos.



# ¿Objetivos Control Social?

- Fortalecer la cultura de lo público en el ciudadano.
- Contribuir a mejorar la gestión pública desde el punto de vista de su eficiencia, su eficacia y su transparencia.
- Prevenir los riesgos y los hechos de corrupción en la gestión pública, en particular los relacionados con el manejo de los recursos públicos.
- Fortalecer la participación ciudadana para que ésta contribuya a que las autoridades hagan un manejo transparente y eficiente de los asuntos públicos.
- Apoyar y complementar la labor de los organismos de control en la realización de sus funciones legales y constitucionales.







GOBIERNO DE COLOMBIA



BIENESTAR  
FAMILIAR

# Nutrición

*Cambiando el mundo de las familias colombianas*

Instituto Colombiano de Bienestar Familiar ICBF © Todos los derechos reservados.

# Alimentos de Alto Valor Nutricional



# ¿Qué son los alimentos de alto valor nutricional?

Adicionados

Enriquecidos

Fortificados

Considerados buena fuente de macro o micronutrientes

Contribuir a la ingesta de uno o varios nutrientes esenciales y aportar en el cubrimiento de las necesidades de energía



# ¿Qué son los alimentos de alto valor nutricional?

La Bienestarina MÁS es un Complemento Alimentario de Alto Valor Nutricional.

Producido y distribuido por el ICBF desde el año 1976 a la población vulnerable del país, a través de sus programas.

Es una mezcla de origen vegetal adicionada con leche en polvo entera, con vitaminas, ácidos grasos (omega 3,6,9) y minerales aminoquelados (como hierro y zinc) que aportan una mejor absorción de nutrientes.

Actualmente se produce en las plantas de Sabanagrande (Atlántico) y Cartago (Valle del Cauca).



# ¿Cómo consumir la Bienestarina Más?

Debe ser consumida por los beneficiarios, como parte de una alimentación balanceada y mantener hábitos de vida saludables.



La **Bienestarina Más** puede utilizarse en preparaciones como: coladas, sorbetes de frutas, sopas, tortas, natillas, flanes, galletas y hojuelas, entre otras, con un bajo costo y excelente valor nutricional

# PROCESO LOGÍSTICO

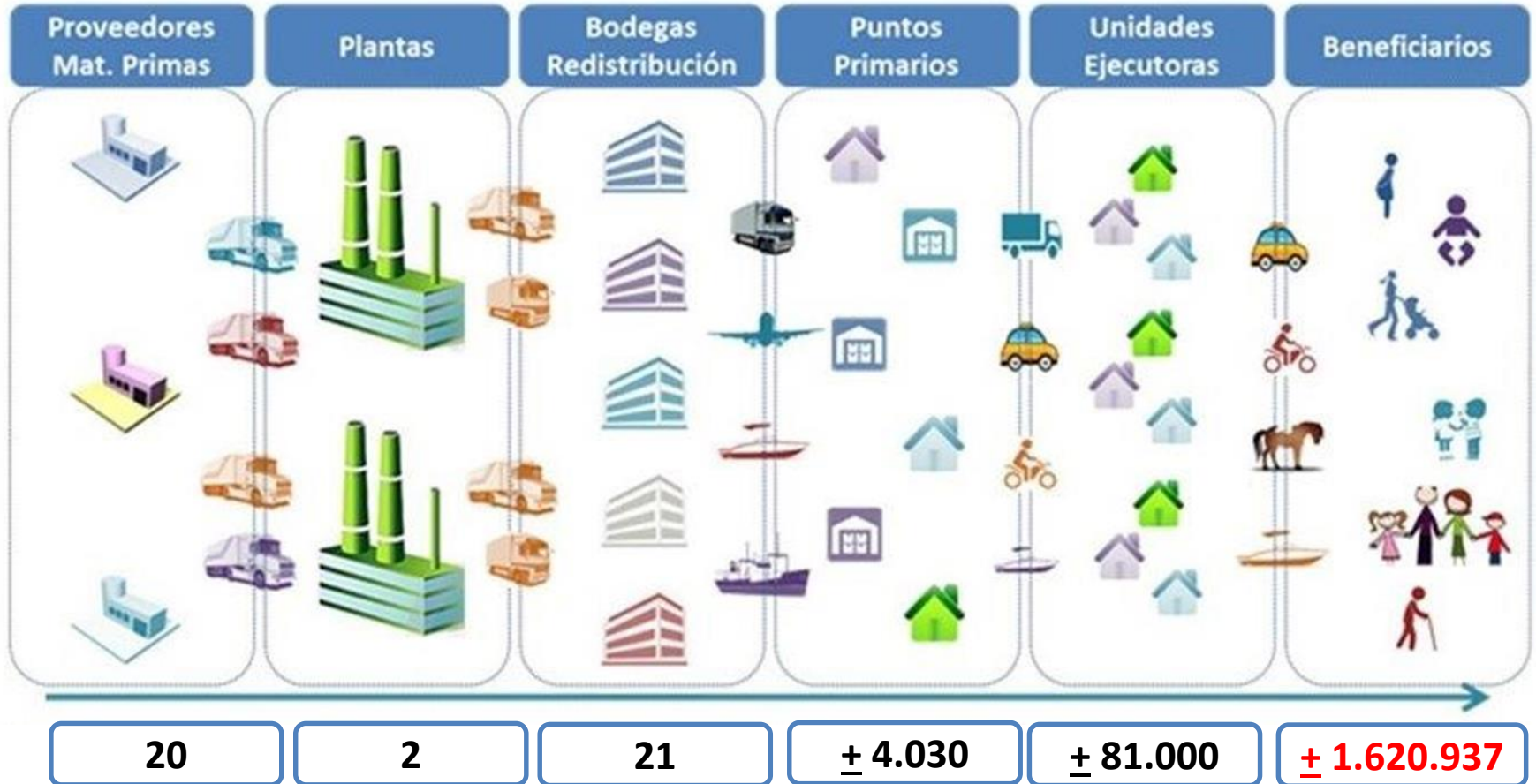

# Descripción y conceptos del proceso

## Esquema de distribución

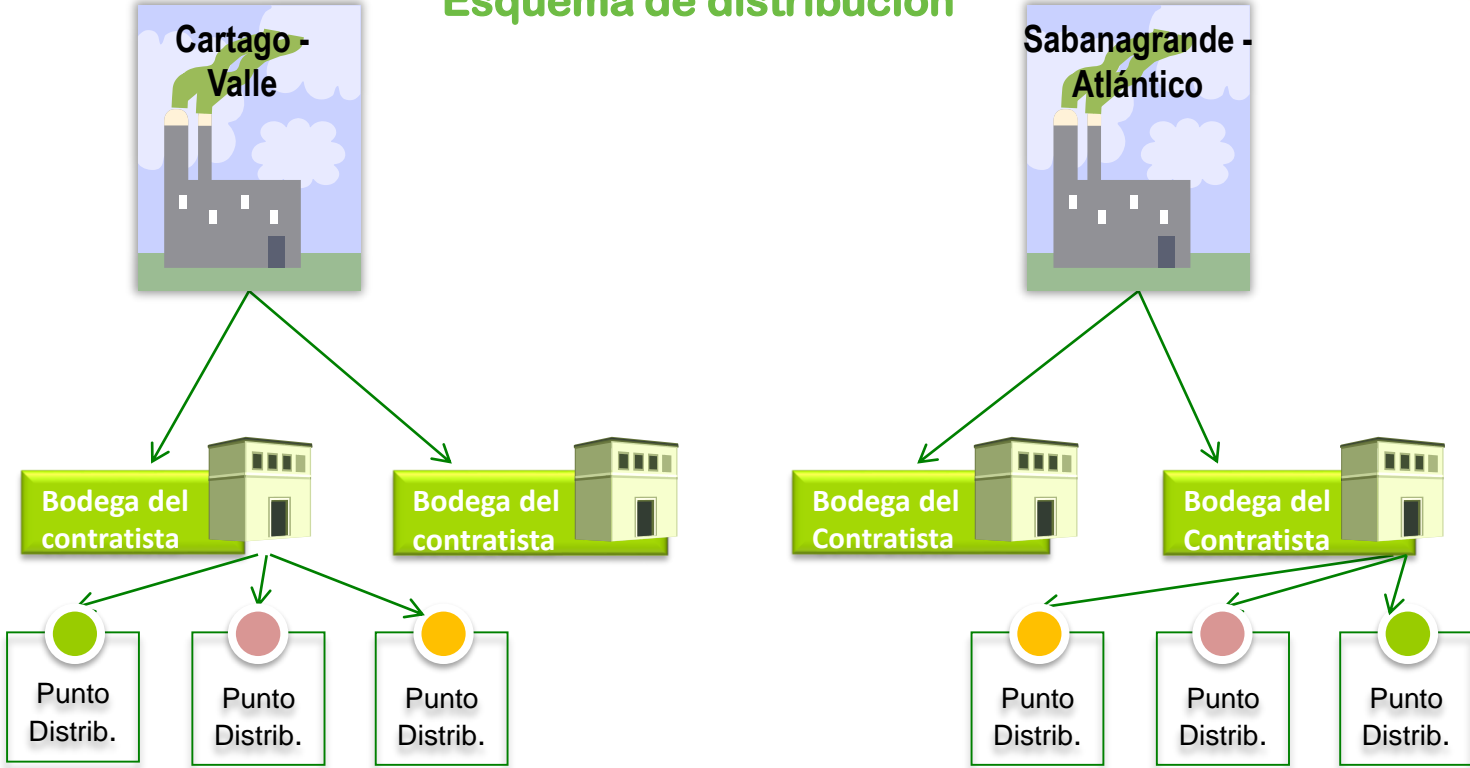

# PROCESO DE PROGRAMACIÓN Y ENTREGA

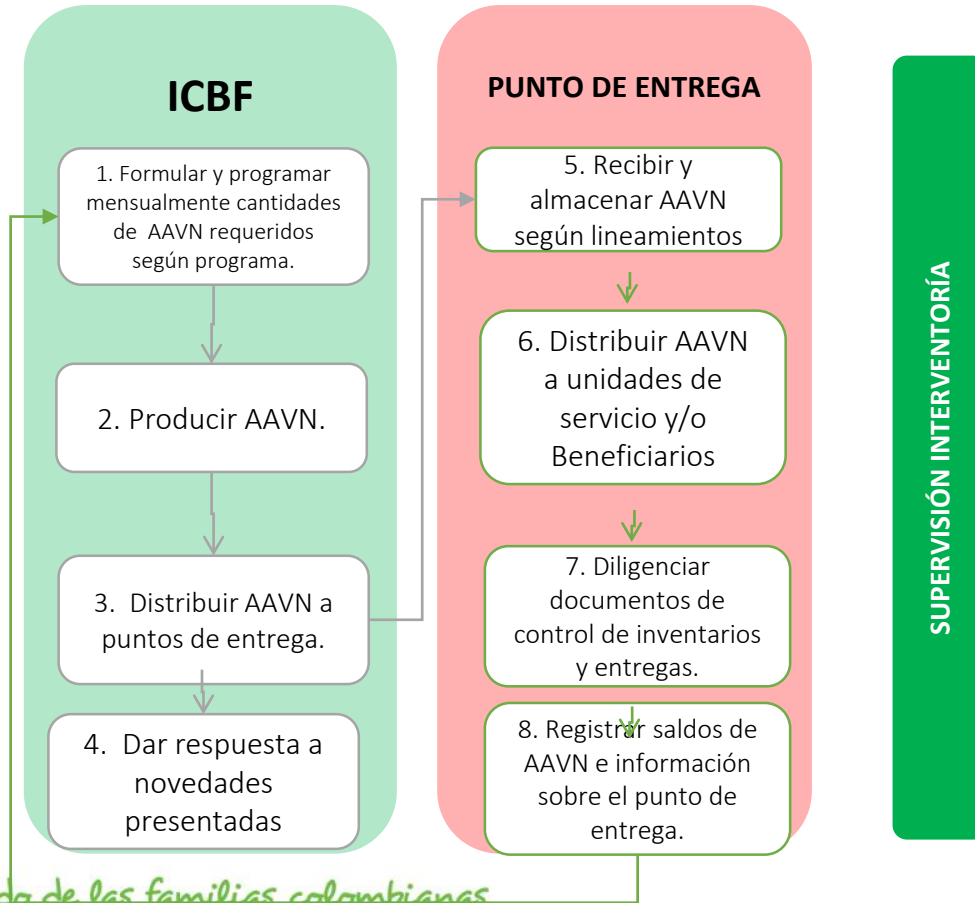

*Cambiando el mundo de las familias colombianas*

Instituto Colombiano de Bienestar Familiar ICBF © Todos los derechos reservados.





# VISITAS DE SUPERVISIÓN Y SEGUIMIENTO



- Visitas de seguimiento por parte de la **Sede Nacional, Regional, Centro Zonal** y la **Interventoría** a los puntos de almacenamiento y distribución de Bienestarina.
- Implementación del Anexo 57. INSTRUMENTO DE SEGUIMIENTO AL CUMPLIMIENTO DE CONDICIONES PARA LA RECEPCIÓN, ALMACENAMIENTO Y CONTROL DE ALIMENTOS DE ALTO VALOR NUTRICIONAL EN PUNTO DE ENTREGA.
- Interventoría reporta inmediatamente los resultados de las visitas y realiza periódicamente informes a cada Regional, con el fin de hacer seguimiento a novedades identificadas y a subsanación de éstas.
- Adicionalmente, el ICBF realiza visitas de supervisión a **Proveedores, Plantas de Producción y Bodegas de distribución**.

# Como proceder frente a las novedades presentadas por distribución:

**Correctivas:** Novedades a las que se les debe dar respuesta en un término de tiempo no mayor a dos horas.

**Preventivas:** Novedades a las que se les debe dar respuesta en un término no mayor a 24 horas.

Por lo anterior se solicita a todos los responsables de los puntos de entrega a presentar la actualización de información antes de los días 20 de cada mes a las Regionales y Centros Zonales.

Cualquier devolución genera que la Bienestarina no llegue hasta los niños y niñas y por consiguiente afecta el aporte nutricional establecido en la minuta patrón que repercute directamente en el crecimiento y desarrollo de nuestros directos beneficiarios.

# COBERTURA DEL PROYECTO DE BIENESTARINA EN EL CENTRO ZONAL ZIPAQUIRA

COBERTURAS		
2017		**2018
PUNTOS DE ENTREGA	18	
MODALIDADES DE ATENCIÓN Y/O PROGRAMAS	<ul style="list-style-type: none"> <li>• CDI CENTRO DE DESARROLLO INFANTIL</li> <li>• DESARROLLO INFANTIL EN MEDIO FAMILIAR</li> <li>• HOGARES INFANTILES</li> <li>• HOGARES COMUNITARIOS</li> <li>• HOGARES FAMI</li> <li>• HOGAR GESTOR</li> <li>• HOGAR SUSTITUTO</li> <li>• EXTERNADOS - INTERNADOS</li> </ul>	<ul style="list-style-type: none"> <li>• CDI CENTRO DE DESARROLLO INFANTIL</li> <li>• DESARROLLO INFANTIL EN MEDIO FAMILIAR</li> <li>• HOGARES INFANTILES</li> <li>• HOGARES COMUNITARIOS</li> <li>• HOGARES FAMI</li> <li>• HOGAR GESTOR</li> <li>• HOGAR SUSTITUTO</li> </ul>
NÚMERO DE CUPOS	6200	6000

**\*\*Datos a fecha de corte 31 de mayo 2018**

*Cambiando el mundo de las familias colombianas*

Instituto Colombiano de Bienestar Familiar ICBF © Todos los derechos reservados.



# PARA MAYOR INFORMACIÓN



<http://www.icbf.gov.co/porta/page/porta/PortaICBF/Bienestar/Bienestarina/Cartilla%20Bienestarina%202014.pdf>

*Cambiando el mundo de las familias colombianas*

Instituto Colombiano de Bienestar Familiar ICBF © Todos los derechos reservados.



GOBIERNO DE COLOMBIA



BIENESTAR  
FAMILIAR

# Programas Primera Infancia

*Cambiando el mundo de las familias colombianas*

Instituto Colombiano de Bienestar Familiar ICBF © Todos los derechos reservados.

# Apoyo a la Primera Infancia

## Generalidades y Políticas

### Ley 1098 de 2006

**Artículo 29:** *Definición de atención integral como las acciones dirigidas a los niños y niñas desde la gestación hasta los 5 años y 11 meses de edad, para garantizar su derecho a la educación inicial, el cuidado, la salud y nutrición, la protección, la participación y el acceso a bienes culturales.*

*Cambiando el mundo de las familias colombianas*

Instituto Colombiano de Bienestar Familiar ICBF © Todos los derechos reservados.

### Política Nacional de Cero a Siempre

**Ley 1804 de 2 de Agosto 2016,** por la cual se establece la política de estado para el desarrollo integral de la primera infancia de cero a siempre.



# Descripción

Las Modalidades para la atención a la primera infancia se plantea como un escenario de acogida para las niñas y los niños menores de 5 años en condición de riesgo y vulnerabilidad, con la finalidad de promover el desarrollo de los niños y las niñas.

Se cuenta con la participación de talento humano idóneo, responsable de planear y gestionar acciones tendientes a la garantía de los derechos, construir propuestas pedagógicas que generen oportunidades de expresión y comunicación con pares y adultos, así como la construcción de acuerdos sociales y territoriales que permita la diversidad de experiencias para el desarrollo integral.

# Información por Servicios de Primera Infancia



*Cambiando el mundo de las familias colombianas*  
Instituto Colombiano de Bienestar Familiar ICBF © Todos los derechos reservados.





# Operadores – Modalidad CDI Con Arriendo

OPERADOR	MUNICIPIO	CUPOS	TOTAL	COSTO CUPO MES 2017	VALOR TOTAL 2017	COSTO CUPO MES 2018	VALOR TOTAL 2018	VALOR TOTAL JULIO 2017 A JUNIO 2018
FUNSOCREER	CHIA	57	551	282.325	88.508.888	295.030	92.491.905	181.000.793
	COTA	71			110.247.913		115.209.215	225.457.128
	TABIO	36			55.900.350		58.415.940	114.316.290
	TOCANCIPA	126			195.651.225		204.455.790	400.107.015
	ZIPAQUIRA	261			405.277.538		423.515.565	828.793.103

# Operadores - Modalidad CDI Sin Arriendo

OPERADOR	MUNICIPIO	CUPOS	TOTAL	COSTO CUPO MES 2017	VALOR TOTAL 2017	COSTO CUPO MES 2018	VALOR TOTAL 2018	VALOR TOTAL JULIO 2017 A JUNIO 2018
FUNSOCREER	GACHANCIPA	240	574	264.360	348.955.200	276.256	364.657.920	713.613.120
	LA CALERA	98			142.490.040		148.901.984	291.392.024
	NEMOCON	92			133.766.160		139.785.536	273.551.696
	SAN CAYETANO	24			34.895.520		36.465.792	71.361.312
	TABIO	120			174.477.600		182.328.960	356.806.560
CARULLA	SOPO	230	230	264.360	334.415.400	276.256	349.463.840	683.879.240
FUNDESTAR	TOCANCIPA	130	430	264.360	189.017.400	276.256	197.523.040	386.540.440
	ZIPAQUIRA	300			436.194.000		455.822.400	892.016.400
FUNDACION SANTA ENGRACIA	CAJICA	480	963	264.360	697.910.400	276.256	729.315.840	1.427.226.240
	CHIA	353			513.254.940		536.351.024	1.049.605.964
	COGUA	130			189.017.400		197.523.040	386.540.440
FONQUETA	CHIA	140	140	264.360	203.557.200	276.256	212.717.120	416.274.320
UNIVERSO	CHIA	80	80	264.360	116.318.400	276.256	121.552.640	237.871.040
TENJANITO	TENJO	110	110	264.360	159.937.800	276.256	167.134.880	327.072.680

# Operadores – Hogar Comunitario

OPERADOR	MUNICIPIO	CUPOS	TOTAL	COSTO CUPO MES 2017	VALOR TOTAL 2017	COSTO CUPO MES 2018	VALOR TOTAL 2018	VALOR TOTAL JULIO 2017 A JUNIO 2018
COMUINSO	TENJO	24	24	24.393.790	24.393.790	22.349.110	22.349.110	46.742.900
COMUINSO	COTA	126	294	879.797	110.854.395	875.342	110.293.029	221.147.424
	COGUA	28			24.634.310		24.509.562	49.143.872
	GACHANCIPA	42			36.951.465		36.764.343	73.715.808
	TENJO	98			86.220.085		85.783.467	172.003.552
COMUINSO	SAN CAYETANO	36	246	847.553	30.511.919	844.198	30.391.138	60.903.057
	COGUA	28			23.731.493		23.637.552	47.369.044
	LA CALERA	70			59.328.732		59.093.879	118.422.611
	GACHANCIPA	56			47.462.986		47.275.103	94.738.089
	TABIO	14			11.865.746		11.818.776	23.684.522
	TENJO	42			35.597.239		35.456.327	71.053.567
COMUNIDAD DE COTA	COTA	56	56	48.988.632	48.988.688	49.019.124	49.019.124	98.007.812

# Operadores – Medio Familiar

OPERADOR	MUNICIPIO	CUPOS	TOTAL	COSTO CUPO MES 2017	VALOR TOTAL 2017	COSTO CUPO MES 2018	VALOR TOTAL 2018	VALOR TOTAL JULIO 2017 A JUNIO 2018
CARULLA	SOPO	148	148	208.803	169.965.642	218.199	193.760.712	363.726.354
FUNDESTAR	GACHANCIPA	65	1.899	208.803	74.647.073	218.199	85.097.610	159.744.683
	COGUA	126			144.700.479		164.958.444	309.658.923
	LA CALERA	236			271.026.294		308.969.784	579.996.078
	NEMOCON	137			157.333.061		179.359.578	336.692.639
	TABIO	82			94.170.153		107.353.908	201.524.061
	TOCANCIPA	119			136.661.564		155.794.086	292.455.650
	ZIPAQUIRA	695			798.149.468		909.889.830	1.708.039.298
	CAJICA	310			356.009.115		405.850.140	761.859.255
	SAN CAYETANO	129			148.145.729		168.886.026	317.031.755

# Operadores – Hogar Infantil

OPERADOR	MUNICIPIO	CUPOS	TOTAL	COSTO CUPO MES 2017	VALOR TOTAL 2017	COSTO CUPO MES 2018	VALOR TOTAL 2018	VALOR TOTAL JULIO 2017 A JUNIO 2018
EL CANELON	CAJICA	75	75	96.067.652	96.067.652	276.256	124.315.200	220.382.852

# Operadores – Preescolar Integral

OPERADOR	MUNICIPIO	CUPOS	TOTAL	COSTO CUPO MES 2017	VALOR TOTAL 2017	COSTO CUPO MES 2018	VALOR TOTAL 2018	VALOR TOTAL JULIO 2017 A JUNIO 2018
COLSUBSIDIO	TABIO	84	491	293.627.887	50.233.691	324.119.696	55.450.213	105.683.904
	TENJO	120			71.762.416		79.214.590	150.977.006
	TOCANCIPA	287			171.631.779		189.454.894	361.086.673

## Total:

Total Cupos	Total Contratado 2017	Total Contratado 2018	Total Julio 2017 – junio 2018
6,311	7.810.838.336	8.398.378.854	

*Cambiando el mundo de las familias colombianas*

Instituto Colombiano de Bienestar Familiar ICBF © Todos los derechos reservados.



# Información por municipio

## CAJICA

MODALIDAD	CUPOS CONTRATADOS	VALOR CONTRATADO
CENTROS DE DESARROLLO INFANTIL TEMPRANO INSTITUCIONAL SIN ARRIENDO	480	\$ 1.427.226.240
CENTROS DE DESARROLLO INFANTIL FAMILIAR	310	\$ 761.859.255
HOGAR INFANTIL	75	\$ 220.382.852
<b>TOTAL</b>	<b>865</b>	<b>\$ 2.409.468.347</b>

## COGUA

MODALIDAD	CUPOS CONTRATADOS	VALOR CONTRATADO
CENTROS DE DESARROLLO INFANTIL TEMPRANO INSTITUCIONAL SIN ARRIENDO	130	386.540.440
CENTROS DE DESARROLLO INFANTIL FAMILIAR	126	309.658.923
HOGARES COMUNITARIOS TRADICIONALES FAMILIARES	28	47.369.044
HOGARES COMUNITARIOS AGRUPADOS	28	49.143.872
<b>TOTAL</b>	<b>312</b>	<b>792.712.279</b>

## COTA

MODALIDAD	CUPOS CONTRATADOS	VALOR CONTRATADO
CENTROS DE DESARROLLO INFANTIL TEMPRANO INSTITUCIONAL CON ARRIENDO	71	225.457.128
HOGARES COMUNITARIOS AGRUPADOS	182	319.155.236
<b>TOTAL</b>	<b>253</b>	<b>544.612.364</b>



# Información por municipio

## CHÍA

MODALIDAD	CUPOS CONTRATADOS	VALOR CONTRATADO
CENTROS DE DESARROLLO INFANTIL TEMPRANO INSTITUCIONAL CON ARRIENDO	57	181.000.793
CENTROS DE DESARROLLO INFANTIL TEMPRANO INSTITUCIONAL SIN ARRIENDO	573	1.703.751.324
<b>TOTAL</b>	<b>630</b>	<b>1.884.752.117</b>

## LA CALERA

MODALIDAD	CUPOS CONTRATADOS	VALOR CONTRATADO
CENTROS DE DESARROLLO INFANTIL TEMPRANO INSTITUCIONAL SIN ARRIENDO	98	291.392.024
CENTROS DE DESARROLLO INFANTIL FAMILIAR	236	579.996.078
HOGARES COMUNITARIOS TRADICIONALES FAMILIARES	70	118.422.611
<b>TOTAL</b>	<b>404</b>	<b>989.810.713</b>

## GACHANCIPA

MODALIDAD	CUPOS CONTRATADOS	VALOR CONTRATADO
CENTROS DE DESARROLLO INFANTIL TEMPRANO INSTITUCIONAL SIN ARRIENDO	240	713.613.120
CENTROS DE DESARROLLO INFANTIL FAMILIAR	65	159.744.683
HOGARES COMUNITARIOS TRADICIONALES FAMILIARES	56	94.738.089
HOGARES COMUNITARIOS AGRUPADOS	42	73.715.808
<b>TOTAL</b>	<b>403</b>	<b>1.041.811.699</b>



# Información por municipio

## NEMOCON

MODALIDAD	CUPOS CONTRATADOS	VALOR CONTRATADO
CENTROS DE DESARROLLO INFANTIL TEMPRANO INSTITUCIONAL SIN ARRIENDO	92	273.551.696
CENTROS DE DESARROLLO INFANTIL FAMILIAR	137	336.692.639
<b>TOTAL</b>	<b>229</b>	<b>610.244.335</b>

## SAN CAYETANO

MODALIDAD	CUPOS CONTRATADOS	VALOR CONTRATADO
CENTROS DE DESARROLLO INFANTIL TEMPRANO INSTITUCIONAL SIN ARRIENDO	24	71.361.312
CENTROS DE DESARROLLO INFANTIL FAMILIAR	129	317.031.755
HOGARES COMUNITARIOS TRADICIONALES FAMILIARES	36	60.903.057
<b>TOTAL</b>	<b>189</b>	<b>449.296.124</b>

## SOPO

MODALIDAD	CUPOS CONTRATADOS	VALOR CONTRATADO
CENTROS DE DESARROLLO INFANTIL TEMPRANO INSTITUCIONAL SIN ARRIENDO	230	683.879.240
CENTROS DE DESARROLLO INFANTIL FAMILIAR	148	363.726.354
<b>TOTAL</b>	<b>378</b>	<b>1.047.605.594</b>





# Información por municipio

TABIO		
MODALIDAD	CUPOS CONTRATADOS	VALOR CONTRATADO
CENTROS DE DESARROLLO INFANTIL TEMPRANO INSTITUCIONAL CON ARRIENDO	36	114.316.290
CENTROS DE DESARROLLO INFANTIL TEMPRANO INSTITUCIONAL SIN ARRIENDO	120	356.806.560
CENTROS DE DESARROLLO INFANTIL FAMILIAR	82	201.524.061
HOGARES COMUNITARIOS TRADICIONALES FAMILIARES	14	23.684.522
TRANSICION	84	105.683.904
<b>TOTAL</b>	<b>336</b>	<b>802.015.337</b>

TENJO		
MODALIDAD	CUPOS CONTRATADOS	VALOR CONTRATADO
CENTROS DE DESARROLLO INFANTIL TEMPRANO INSTITUCIONAL SIN ARRIENDO	110	327.072.680
HOGARES COMUNITARIOS TRADICIONALES FAMILIARES	42	71.053.567
HOGARES COMUNITARIOS AGRUPADOS	98	172.003.552
TRANSICION	120	150.977.006
HOGARES FAMI	24	46.742.900
<b>TOTAL</b>	<b>394</b>	<b>767.849.705</b>

# Información por municipio

## TOCANCIPA

MODALIDAD	CUPOS CONTRATADOS	VALOR CONTRATADO
CENTROS DE DESARROLLO INFANTIL TEMPRANO INSTITUCIONAL CON ARRIENDO	126	400.107.015
CENTROS DE DESARROLLO INFANTIL TEMPRANO INSTITUCIONAL SIN ARRIENDO	130	386.540.440
CENTROS DE DESARROLLO INFANTIL FAMILIAR	119	292.455.650
TRANSICION	287	361.086.673
<b>TOTAL</b>	<b>662</b>	<b>1.440.189.777</b>

## ZIAPAQUIRA

MODALIDAD	CUPOS CONTRATADOS	VALOR CONTRATADO
CENTROS DE DESARROLLO INFANTIL TEMPRANO INSTITUCIONAL CON ARRIENDO	261	828.793.103
CENTROS DE DESARROLLO INFANTIL TEMPRANO INSTITUCIONAL SIN ARRIENDO	300	892.016.400
CENTROS DE DESARROLLO INFANTIL FAMILIAR	695	1.708.039.298
<b>TOTAL</b>	<b>1256</b>	<b>3.428.848.800</b>

# Atención a la Primera Infancia

## LOGROS

- Cualificación de la canasta de atención a los Hogares Infantiles, permitiendo la contratación del equipo psicosocial, nutricionista y auxiliares pedagógicos.
- Gratuidad del servicio en las Modalidades CDI – Desarrollo Infantil en Medio Familiar

## DIFICULTADES

- La sobreoferta de los programas ha conllevado a que se presenten bajas coberturas de atención.
- No se cuenta en el área rural con aulas propias que permitan brindar una atención adecuada, por lo tanto, no se puede contar con material pedagógico permanente en cada una de las unidades de servicio

# Atención a la Primera Infancia

## RETOS

- Fomentar hábitos y estilos de vida saludables en las familias y cuidadores que favorezcan el mantenimiento del adecuado estado de salud desde la primera infancia y en las siguientes etapas del ciclo vital, mediante el desarrollo de procesos formativos y la práctica de la actividad física, hábitos alimentarios, saludables y autocuidado.
- Implementar la modalidad integral a la población que se encuentra siendo beneficiaria en los HCB Tradicional.



---

GOBIERNO DE COLOMBIA

---



*Cambiando el mundo de las familias colombianas*