



# Rendición Pública de Cuentas ICBF 2018



GOBIERNO  
DE COLOMBIA



BIENESTAR  
FAMILIAR

# DEPARTAMENTO DEL CHOCÓ

## Población Departamental:

**515.145 habitantes** (según proyección del DANE para el año 2018)

**Población Departamental 0 -18: 232.989**  
(según proyección DANE)



El Chocó cuenta con 30 Municipios, es uno de los treinta y dos departamentos de Colombia, localizado en el noroeste del país, en la Región del Pacífico Colombiano. Comprende las selvas del Darién y las cuencas de los ríos Atrato y San Juan. Su capital es la ciudad de Quibdó

# Información del Departamento y la Regional

## Mapa Depto. del Chocó



Datos Generales Departamento	Total	
Población Total del Departamento	<b>515.145</b>	
Población Total Menor de 18 Años	<b>222.183</b>	
Niños y Niñas de 0 A 6 Años	<b>90.824</b>	
Niños y Niñas de 7 A 11 Años	<b>62.279</b>	
Adolescentes de 12 A 17 Años	<b>69.080</b>	
Indicadores de Calidad y Condiciones de Vida	Depto.	Nal.
Índice de NBI	<b>79.19</b>	<b>27.78</b>
No de personas SISBEN I y II	<b>399.250</b>	
Línea de indigencia	<b>32.24 aprox</b>	

# Información del Departamento y la Regional:

ICBF - Datos Generales		No. Vigencia 2017	No. Vigencia 2018
<b>Info General</b>	No. de Municipios	30	30
	No. de Centros Zonales	5	5
	Centros Zonales Especializados	0	0
	Centros Zonales Mixtos	0	0
<b>Talento Humano</b>	Personal de Planta	102	128
	Contratistas	116	101
	Vacantes	0	0
<b>Operadores</b>	No. de EAS	34	34
	No. de UDS	3.051	3.172



BIENESTAR  
FAMILIAR

# Mesas Públicas

La Regional Choco a 30 de septiembre de 2018, ha realizado cinco (5) Mesas Publicas en los municipios priorizados en cada uno de los centros zonales, de las cuales se generaron 10 compromisos que se encuentran cumplidos en un 100%.

CENTRO ZONAL	MUNICIPIO	FECHAS DE REALIZACION	NUMERO DE COMPROMISOS	PORCENTAGE DE CUMPLIMIENTO
Centro Zonal Quibdo	Paimado	16/08/2018	1	100%
Centro Zonal Istmina	Novita	15/08/2018	2	100%
Centro Zonal Tado	Bagado	21/08/2018	0	NA
Centro Zonal Riosucio	Riosucio	21/08/2018	3	100%
Centro Zonal Bahía Solano	Jurado	16/07/2018	4	100%

# CENTROS ZONALES Y SU AREA DE INFLUENCIA EN EL CHOCO

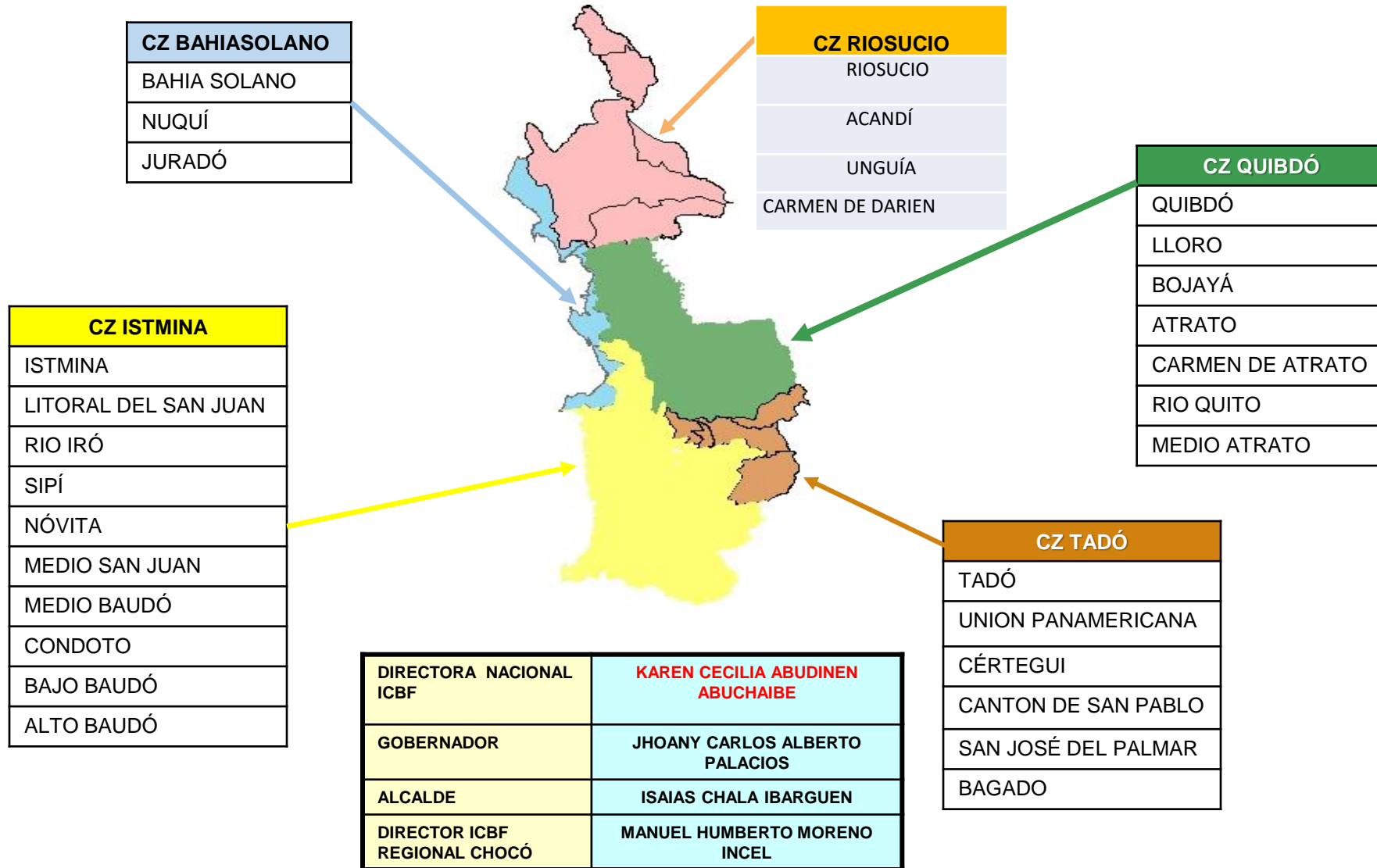

# POBLACIÓN DE USUARIOS ATENDIDOS

## VIGENCIA 2017 - 2018

PROYECTOS - SERVICIOS	Vig. 2017	Vig. 2018*
PRIMERA INFANCIA	<b>61.274</b>	<b>56.296</b>
NIÑEZ Y ADOLESCENCIA	16.175	15.829
FAMILIA Y COMUNIDAD	12.951	10.556
NUTRICION	101.275	34.204
PROTECCIÓN	16.658 – CON CIFRAS DE UM	8.944 - CON CIFRAS DE UM

\* Corte agosto de 2018



# Presupuesto Año 2017 – 2018 REGIONAL CHOCÓ

Vigencia	Presupuesto	
	Funcionamiento	Inversión
2017	\$ 253.236.328	\$ 139.359.668.314
2018 (Corte 30 de septiembre de 2018)	\$ 263.593.669	\$ 131.385.595.378
<b>VARIACIÓN</b>	4%	6%



# Protección

# Presupuesto Año 2017 – 2018

## PROTECCIÓN

Vigencia	Inversión
2017	\$ 3.279.249.390
2018 (Corte 30 de septiembre de 2018)	\$ 3.615.097.567
<b>VARIACIÓN</b>	10%

# Protección de Niños, Niñas y Adolescentes

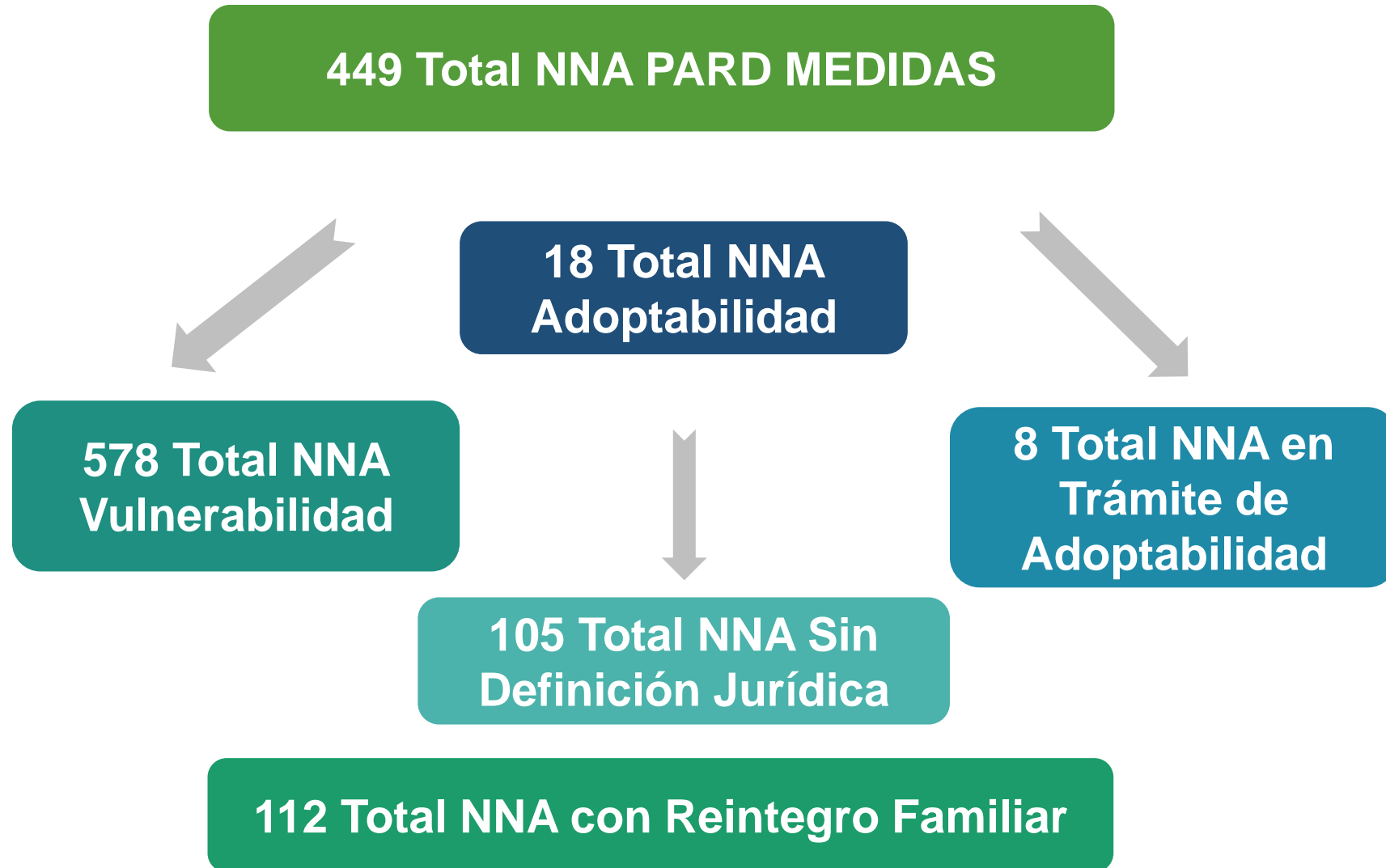

# Protección de Niños, Niñas y Adolescentes (Centro Zonal Quibdó)

Niños, niñas y adolescentes ubicados  
en modalidades de restablecimiento  
de derechos

## Modalidades de apoyo y fortalecimiento a la familia:

Intervención de apoyo:	106
Externado:	4
Hogar gestor:	155

## Modalidades de atención en medio diferente al de la familia de origen:

Hogar sustituto:	21
------------------	----

# Protección de Niños, Niñas y Adolescentes (Centro Zonal Quibdó)

**Difícil adopción:**

<b>Niños, niñas y adolescentes:</b>	
<b>Mayores de 7 años sin discapacidad</b>	<b>4</b>
<b>Mayores de 18 años sin discapacidad</b>	<b>2</b>
<b>Mayores de 7 años con discapacidad</b>	<b>5</b>

<b>Niños, niñas y adolescentes:</b>	
<b>En adoptabilidad :</b>	<b>11</b>
<b>En vulneración:</b>	<b>447</b>
<b>Sin definición jurídica :</b>	<b>66</b>
<b>Reintegrados a la familia:</b>	<b>59</b>

# Protección de Niños, Niñas y Adolescentes

## (Centro Zonal Istmina)

Niños, niñas y adolescentes  
ubicados en modalidades de  
restablecimiento de derechos

### Modalidades de apoyo y fortalecimiento a la familia:

Externado:	4
Hogar gestor:	50

### Modalidades de atención en medio diferente al de la familia de origen:

Hogar sustituto:	7
Internado:	1

# Protección de Niños, Niñas y Adolescentes (Centro Zonal Istmina)

Difícil adopción:

Niños, niñas y adolescentes:	
Mayores de 7 años con discapacidad	1
Mayores de 18 años con discapacidad	1

Niños, niñas y adolescentes:	
En adoptabilidad :	3
En vulneración:	23
Sin definición jurídica :	10
Reintegrados a la familia:	20

# Protección de Niños, Niñas y Adolescentes

(Centro Zonal Tadó)

Niños, niñas y adolescentes  
ubicados en modalidades de  
restablecimiento de derechos

## Modalidades de apoyo y fortalecimiento a la familia:

Hogar gestor:

16

## Modalidades de atención en medio diferente al de la familia de origen:

Hogar sustituto:

7



# Protección de Niños, Niñas y Adolescentes (Centro Zonal Tadó)

Difícil adopción:

## Niños, niñas y adolescentes:

Mayores de 18 años con discapacidad	1
-------------------------------------	---

## Niños, niñas y adolescentes:

En adoptabilidad :	4
En vulneración:	42
Sin definición jurídica :	9
Reintegrados a la familia:	15



BIENESTAR  
FAMILIAR

# Protección de Niños, Niñas y Adolescentes

## (Centro Zonal Riosucio)

Niños, niñas y adolescentes  
ubicados en modalidades de  
restablecimiento de derechos

Modalidades de apoyo y  
fortalecimiento a la familia:

Hogar gestor:	35
---------------	----

Modalidades de atención en medio  
diferente al de la familia de origen:

Hogar sustituto:	5
------------------	---

# Protección de Niños, Niñas y Adolescentes (Centro Zonal Riosucio)

Niños, niñas y adolescentes:	
En vulneración:	29
Sin definición jurídica :	16
Reintegrados a la familia:	15



# Protección de Niños, Niñas y Adolescentes

## (Centro Zonal Bahía Solano)

---

Niños, niñas y adolescentes  
ubicados en modalidades de  
restablecimiento de derechos

### Modalidades de apoyo y fortalecimiento a la familia:

Hogar gestor:	36
---------------	----

### Modalidades de atención en medio diferente al de la familia de origen:

Hogar sustituto:	2
------------------	---

# Protección de Niños, Niñas y Adolescentes

## (Centro Zonal Bahía Solano)

Difícil adopción:

### Niños, niñas y adolescentes:

Mayores de 7 años con discapacidad	1
------------------------------------	---

### Niños, niñas y adolescentes:

En vulneración:	37
Sin definición jurídica :	4
Reintegrados a la familia:	3

# Protección de Niños, Niñas y Adolescentes: Adopciones

Promedio de días desde la declaratoria de adoptabilidad de los niños, niñas o adolescentes hasta la presentación al comité de adopciones.	30
Promedio de reuniones de comité de adopciones al año	48

# Protección de Niños, Niñas y Adolescentes: Sistema de Responsabilidad Penal

Jóvenes y adolescentes en  
modalidades de atención para las  
medidas:

jóvenes y adolescentes  
atendidos en el Sistema

## Privativas de la libertad:

Centro transitorio:	4
Centro de internamiento preventivo:	9
Centro de atención especializado:	26

## No Privativas de la libertad:

Semicerrado – externado media jornada:	10
Libertad asistida / vigilada:	10

# Protección de Niños, Niñas y Adolescentes: Sistema de Responsabilidad Penal

## Modalidades complementarias y de restablecimiento en administración de justicia:

Externado media jornada Restablecimiento en Administración de Justicia:	15
Intervención de apoyo Restablecimiento en Administración de Justicia:	25



# Protección de Niños, Niñas y Adolescentes: Proyectos Sueños

---

## Educación:

**2** Adolescentes o jóvenes vinculados a educación superior.

## Empleabilidad:

**1** Jóvenes vinculados mayores de 18 laboralmente.

# Protección de Niños, Niñas y Adolescentes: Comités Técnicos Consultivos

---

86 Comités realizados.

43 casos de Comités analizados.

30 casos movilizados por largas permanencias en protección.

# Protección de Niños, Niñas y Adolescentes

LOGROS	DIFICULTADES
<ul style="list-style-type: none"><li>▪ Movilización de Procesos de Protección hacia Reintegros Familiares y/o Declaratoria de Adoptabilidad.</li><li>▪ Entrada en funcionamiento de las Modalidades: Centro de Atención Especializado CAE y Centro de Internamiento Preventivo CIP.</li><li>▪ Ubicación laboral de la campeona hecha en casa María Angélica Valencia Lozano.</li></ul>	<ul style="list-style-type: none"><li>• Poca oferta de Operadores para las Modalidades de Protección en la Regional.</li><li>• Desinterés de Operadores de otras Regionales para operar las Modalidades en el Chocó.</li><li>• Baja oferta de servicios especializados de Protección en la Región.</li><li>• Baja disponibilidad de recursos de Protección por concepto de viáticos en la vigencia 2018.</li></ul>

# Protección de Niños, Niñas y Adolescentes

## RETOS

- Consolidar una Base de Datos de Operadores para las Modalidades de Protección en la Regional.
- Lograr que la sede nacional garantice una cantidad mínima de cupos en Instituciones especializadas de Protección con cargo a la Regional Chocó.
- Apoyar el Proyecto Sueños de las adolescentes en estudios superiores.



# Familias y Comunidades

# Presupuesto Año 2017 – 2018

## FAMILIA Y COMUNIDAD

Vigencia	Inversión
2017	\$ 3.715.610.864
2018 (Corte 30 de septiembre de 2018)	\$ 3.677.275.088
<b>VARIACIÓN</b>	\$ -1%

# Atención a las Familias y Comunidades

Modalidades	Meta	Cobertura	Inversión	Ejecución	% de Cumplimiento
<b>Familias con Bienestar para la paz</b>	Atención 1920 familias	1920	\$ 1.730.557.440	\$ 1.730.557.440	100%
<b>Unidades de Apoyo y Fortalecimiento a Familias - UNAFa</b>	60 familias de NNAJ en condición de discapacidad	60	N/A	N/A	100%
<b>Territorios Étnicos con Bienestar</b>	Atender 1355 familias a través de la modalidad TEB	1355	\$ 1.297.905.156	\$ 1.297.905.156	100%
<b>Otras Formas de Atención (Familias y Niñez)</b>	927 Familias	927	\$ 648.812.492	\$ 648.812.492	100%
<b>Total</b>		4.265	\$ 3.677.275.088	\$ 3.677.275.088	



# Atención a las Familias y Comunidades

## LOGROS

### TERRITORIOS ETNICOS CON BIENESTAR

- Caracterización de 1450 familias atendidas para la vigencia 2018, por un porcentaje del 100%.
- Lograr la atención de familias en condiciones de vulnerabilidad y que son difícil acceso en el departamento del Chocó

### FAMILIAS CON BIENESTAR

- Elaboración de 1920 planes de vida familiar
- Brindamos herramientas a las familias del departamento del chocó que permiten fortalecer sus capacidades de cuidado mutuo y de resolución de problemas.
- Fortalecimiento de los lazos familiares. Y el tejido social
- Mitigación de factores de riesgos asociados con diferentes tipos de violencia, a través del desarrollo de los módulos de intervención familiar
- La atención de zonas específicas a través de las UTF, (municipios con un alto índice de violencia intrafamiliar, municipios donde se concentran mayor población en riesgo socioeconómico, municipios con recomendaciones de consejos de política social

## DIFICULTADES

TERRITORIOS ETNICOS CON BIENESTAR: Falta de compromiso de algunas familias al interior de la comunidades, toda vez que no existía cumplimiento de las tareas comunitarias. Difícil acceso a las comunidades, los materiales y los elementos de trabajo se deterioran por las intensas lluvias, los constantes retenes de grupos armados al margen de la ley, el bajo nivel educativo no permite desarrollar 100% las actividades; además la falta de fluido eléctrico y señal telefónica retrasan los procesos de capacitación.

### FAMILIAS CON BIENESTAR PARA LA PAZ.

- La vinculación de las familias de protección que serán atendidas por la modalidad.
- En casos muy particulares algunas personas se negaron a ser vinculadas a la modalidad aun conociendo de parte de la UTF el objetivo de esta, argumentando que no se brindan ayudas materiales ya que eso es lo que necesitan





# Atención a las Familias y Comunidades

---

## RETOS

- Ampliación de cobertura de atención a un número superior de familias en el Departamento del Chocó.
- Ayudar al restablecimiento de los derechos de los niños, niñas y adolescentes en situación de discapacidad y sus familias.
- Brindar una intervención psicosocial con enfoque solidario y colaborativo, que desarrolle con las familias acciones de aprendizaje – educación de facilitación y en red.

# Nutrición

# Presupuesto Año 2017 – 2018

## NUTRICIÓN

Vigencia	Inversión
2017	\$ 7.189.983.432
2018 (Corte 30 de septiembre de 2018)	\$ 9.274.750.230
<b>VARIACIÓN</b>	29%

# Generalidades y Estrategias

## ESTRATEGIA DE ATENCIÓN Y PREVENCIÓN DE LA DESNUTRICIÓN

### OBJETIVO

Contribuir a mejorar y/o **recuperar** el estado nutricional de niños y niñas menores de cinco (5) años de edad, mujeres gestantes y madres en periodo de lactancia a través de acciones de atención y promoción de las buenas prácticas en salud y nutrición con la corresponsabilidad de la familia y la comunidad, las instituciones del Sistema Nacional de Bienestar Familiar.

### MODALIDADES

- **CENTROS DE RECUPERACION NUTRICIONAL.**
- **1.000 DIAS PARA CAMBIAR EL MUNDO**

# Generalidades y Estrategias

## Población Atender CENTROS DE RECUPERACION NUTRICIONAL

Niños y niñas menores de 5 años con desnutrición aguda moderada o desnutrición aguda severa, sin patología agregadas clínicamente estables



# Generalidades y Estrategias

## Población atender 1.000 DIAS PARA CAMBIAR EL MUNDO

### NIÑAS Y NIÑOS MENORES DE 2 AÑOS

- Desnutrición Aguda: moderada y severa\*
- Riesgo de Desnutrición Aguda
- Niñas y niños nacidos de mujeres gestantes beneficiarias de la modalidad

### MUJERES GESTANTES

- Bajo peso para la edad gestacional

### NIÑAS Y NIÑOS EGRESADOS DE CRN

- Niñas y niños menores de 5 años egresados de los Centros de Recuperación Nutricional, hasta garantizar su vinculación en una modalidad de Primera Infancia y máximo hasta el cierre de vigencia del año en que el beneficiario fue atendido.



# Alimentos de Alto Valor Nutricional



**ALIMENTO PARA LA MUJER  
GESTANTE Y MADRE EN PERIODO DE  
LACTANCIA**



# ¿Qué son los alimentos de alto valor nutricional?



La Bienestarina MÁS es un Complemento Alimentario de Alto Valor Nutricional.

Producido y distribuido por el ICBF desde el año 1976 a la población vulnerable del país, a través de sus programas.

Es una mezcla de origen vegetal adicionada con leche en polvo entera, con vitaminas, ácidos grasos (omega 3,6,9) y minerales aminoquelados (como hierro y zinc) que aportan una mejor absorción de nutrientes.

Actualmente se produce en las plantas de Sabanagrande (Atlántico) y Cartago (Valle del Cauca).





# Atenciones especiales con Alimentos de Alto Valor Nutricional 2018\*

Servicio	Municipio	Cupos Atendidos	Cantidad de Bienestarina Líquida x 200mL	Período de entrega
ENTREGA ESPECIAL - FUERZA ARMADA - CORREG, CUPICA	BAHÍA SOLANO	450	16.200,0	01. ENERO - 02. FEBRERO
ENTREGA ESPECIAL - FUERZA ARMADA - PIZARRO	BAJO BAUDÓ	802	16.040,0	01. ENERO - 02. FEBRERO
ENTREGA ESPECIAL - FUERZAS ARMADAS - CORREG, JURUBIDA, ARUSI, TERMALES, APARTADO.	BAHÍA SOLANO	504	7.200,0	04. ABRIL
ENTREGA ESPECIAL - FUERZAS ARMADAS - RESGUARDO INDÍGENA EMBERA DE RIOS VALLE	BAHÍA SOLANO	428	7.200,0	04. ABRIL
ENTREGA ESPECIAL - FUERZAS ARMADAS - COMUNIDAD ORPUA	BAJO BAUDÓ	359	1.800,0	04. ABRIL
ENTREGA ESPECIAL - FUERZA ARMADA - CABECERA MUNICIPAL PIZARRO	BAJO BAUDÓ	623	7.020,0	07. JULIO
<b>Total</b>		<b>3.616</b>	<b>55.460,00</b>	

\*En coordinación con Sede Nacional y Fuerza Armada.



**BIENESTAR FAMILIAR**

# Visitas de interventoría realizadas durante el 2018 y a fecha de corte mes julio Regional Chocó\*\*

Centro Zona/Municipio	Visitas de interventoría Efectivas
<b>CZ BAHIA SOLANO</b>	<b>11</b>
BAHÍA SOLANO	7
JURADÓ	2
NUQUÍ	2
<b>CZ ISTMINA</b>	<b>38</b>
ALTO BAUDÓ	2
BAJO BAUDÓ	4
CONDOTO	7
EL LITORAL DEL SAN JUAN	4
ISTMINA	9
MEDIO BAUDÓ	4
MEDIO SAN JUAN	3
NÓVITA	5
<b>CZ QUIBDÓ</b>	<b>40</b>
BOJAYA	2
EL CARMEN DE ATRATO	4
LLORÓ	3
QUIBDÓ	31

Centro Zona/Municipio	Visitas de interventoría Efectivas
<b>CZ RIOSUCIO</b>	<b>19</b>
ACANDÍ	4
RIOSUCIO	13
UNGUÍA	2
<b>CZ TADÓ</b>	<b>28</b>
BAGADÓ	7
CÉRTEGUI	2
EL CANTÓN DEL SAN PABLO	3
ISTMINA	1
SAN JOSÉ DEL PALMAR	2
TADÓ	9
UNIÓN PANAMERICANA	4
<b>REGIONAL CHOCÓ</b>	<b>7</b>
BOJAYA	1
CARMEN DEL DARIÉN	4
QUIBDÓ	2

**Total general 143**

\*\*Datos a fecha de corte 30 de julio 2018.



# Visitas de interventoría realizadas a fecha de corte mes agosto 2018

## Regional Chocó

### Principales novedades encontradas en las visitas de la interventoría y acciones correctivas.

	2018
Principales novedades	<ul style="list-style-type: none"> <li>• Riesgo de almacenamiento</li> <li>• AAVN - por vencer</li> <li>• Diferencias en la ración definida y la ración entregada a beneficiarios</li> <li>• Cambios información punto de entrega</li> <li>• Producto no apto para el consumo</li> <li>• Novedades uso formatos ICBF</li> <li>• Cumplimiento de acciones de mejora</li> <li>• Rotación deficiente</li> </ul>
Acciones correctivas adelantadas frente a las novedades	Seguimiento y capacitación constante a las EAS en almacenamiento, inventarios, custodia y diligenciamiento de formatos establecidos por el ICBF

\*\*Datos a fecha de corte mes agosto de 2018.

# AAVN ENTREGADOS - CORTE SEPTIEMBRE 30 DE 2018

Municipio	Cupos	Bienestarina Más (kg)	Bienestarina Líquida (Und)	Alimento para mujer gestante y madre en periodo de lactancia (kg)
ACANDÍ	2990	9675	0	0
ALTO BAUDO	2420	9540	29592	1710
BAGADÓ	827	5220	6588	337,5
BAHÍA SOLANO	1225	8550	30600	720
BAJO BAUDÓ	2442	12195	54452	1620
BOJAYA	1094	6120	0	585
CARMEN DEL DARIEN	1435	8415	0	0
CÉRTEGUI	397	2610	0	45
CONDOTO	1120	6277,5	0	360
EL CANTÓN DEL SAN PABLO	630	4095	5004	292,5
EL CARMEN DE ATRATO	605	3757,5	0	135
ISTMINA	5626	39465	0	1710
JURADÓ	531	3082,5	0	0
LITORAL DEL SAN JUAN	2094	16627,5	0	585
LLORÓ	1323	5130	13860	1215
MEDIO ATRATO	180	3892,5	0	0
MEDIO BAUDÓ	2387	13230	9648	630
MEDIO SAN JUAN	542	2587,5	0	22,5
NÓVITA	614	4680	0	292,5
NUQUÍ	815	5197,5	2340	292,5
QUIBDÓ	53438	158422,5	6300	5107,5
RÍO IRO	168	765	0	0
RIOSUCIO	3775	22185	0	495
SAN JOSÉ DEL PALMAR	588	2992,5	0	0
TADÓ	2418	14782,5	8316	810
UNGUÍA	1562	9360	0	292,5
UNIÓN PANAMERICANA	646	4275	0	225
<b>Total general</b>	<b>91.892</b>	<b>383.130</b>	<b>166.700</b>	<b>17.482,5</b>



# Recuperación Nutricional

Modalidades	Meta	Cobertura	Inversión	Ejecución*	% de Cumplimiento
Centros de recuperación nutricional	383	383	\$ 1.392.082.131	\$ 933.209.882	67%
1.000 Días Para Cambiar el Mundo	1.920	1.920	\$ 7.734.611.026	\$ 5.787.821.154	74%

\*Corte 30 de septiembre de 2018

# Atención en Nutrición

LOGROS	DIFICULTADES
<ul style="list-style-type: none"><li>- Validación de modelo de atención para la desnutrición aguda con atención integral extramural.</li><li>- El 96% de los niños y niñas atendidos en la modalidad Centros de Recuperación Nutricional mejoraron su estado nutricional.</li><li>- El 88% de los niños y niñas beneficiarios de la modalidad 1.000 días para cambiar el mundo mejoraron su estado nutricional.</li><li>- El 65% de las mujeres en periodo de gestación mejoraron.</li><li>- Posicionamiento de las estrategias de atención a la desnutrición a nivel Departamental.</li></ul>	<ul style="list-style-type: none"><li>- Inseguridad alimentaria en los hogares.</li><li>- Consumo en los hogares de agua no potable.</li><li>- Deficiente sistema de salud departamental.</li><li>- Saneamiento básico deficiente.</li><li>- Usos y costumbres de comunidades indígenas.</li></ul>



# Atención en Nutrición

## RETOS

- ✓ Familias fortalecidas en pautas de crianza y toma de decisiones que contribuyan a la alimentación saludable.
- ✓ Niños y niñas con desarrollo integral y capaces de transformar su entorno.
- ✓ Disminuir la muerte por desnutrición aguda en el departamento.

# PRIMERA INFANCIA



# Presupuesto Año 2017 – 2018

## PRIMERA INFANCIA

Vigencia	Inversión
2017	\$ 118.474.986.996
2018 (Corte 30 de septiembre de 2018)	\$ 108.303.404.846
<b>VARIACIÓN</b>	9%

# Información por Servicios de Primera Infancia

# Apoyo a la Primera Infancia

Población Atendida – ICBF Regional: Vigencia 2018  
(Corte 30 de septiembre de 2018)

Servicios	Total Número de Contratos	Número de Beneficiarios	Número de Talento Humano	Inversión
Centros de Desarrollo Infantil	17	4.754	539	\$ 12.461.549.691
Hogares Infantiles	23	3.754	502	\$ 10.058.409.751
servicio especial para la primera infancia - grado transición con atención integral	1	2.579	240	\$ 2.825.049.291
Hogares Múltiples	1	70	7	\$ 169.202.082
Desarrollo Infantil en Medio Familiar	23	26.298	2.734	\$ 51.075.345.751
HCB FAMI				\$ 4.166.632.913
HCB Tradicionales	17	13.223	837	\$ 20.446.643.217
HCB Agrupados				\$ 398.224.466
Atención Propia e Intercultural	11	7.614	570	\$ 6.592.376.284
<b>Total</b>	<b>93</b>	<b>58.292</b>	<b>5.429</b>	<b>\$ 108.193.433.446</b>



**BIENESTAR  
FAMILIAR**

# Atención a la Primera Infancia

LOGROS	DIFICULTADES
<ul style="list-style-type: none"><li>✓ Se brinda atención integral a 59.032 beneficiarios niños y niñas menores de 5 años.</li><li>✓ Durante la vigencia 2018, el quipo de primera infancia regional Chocó viene fortaleciendo al talento humano de las EAS de los diferentes servicios de atención que brinda el ICBF, lo que ha permitido mejorar la calidad en la atención a los niños y niñas y a su vez se deja capacidad instalada en los diferentes componentes de calidad.</li><li>✓ Durante la vigencia 2018, desde la sede nacional han realizado convenios con la finalidad de fortalecer a las agentes educativas de los diferentes servicios del ICBF.</li></ul>	<ul style="list-style-type: none"><li>✓ Dispersión geográfica que existe en las unidades de servicios para la prestación del servicio.</li><li>✓ El orden publico que en algunas ocasiones dificulta la prestación del servicio a nuestros beneficiarios .</li></ul>



BIENESTAR  
FAMILIAR

# Atención a la Primera Infancia

## RETOS

- ✓ Atender el 100% los niños y niñas de 0 a 5 años del departamento del Chocó, garantizando la atención integral a los beneficiarios.
- ✓ Aumentar las visitas de supervisión a las unidades de servicios con el objeto de verificar que la prestación del servicio se realice con calidad y eficiencia.

# Niñez y Adolescencia

# Presupuesto Año 2017 – 2018

## NIÑEZ Y ADOLESCENCIA

Vigencia	Inversión
2017	\$ 6.650.087.632
2018 (Corte 30 de septiembre de 2018)	\$ 6.515.067.647
<b>VARIACIÓN</b>	2%

# Atención a la niñez y la adolescencia

## Generalidades Programa y Estrategias

### Promoción de derechos y Prevención de vulneraciones.

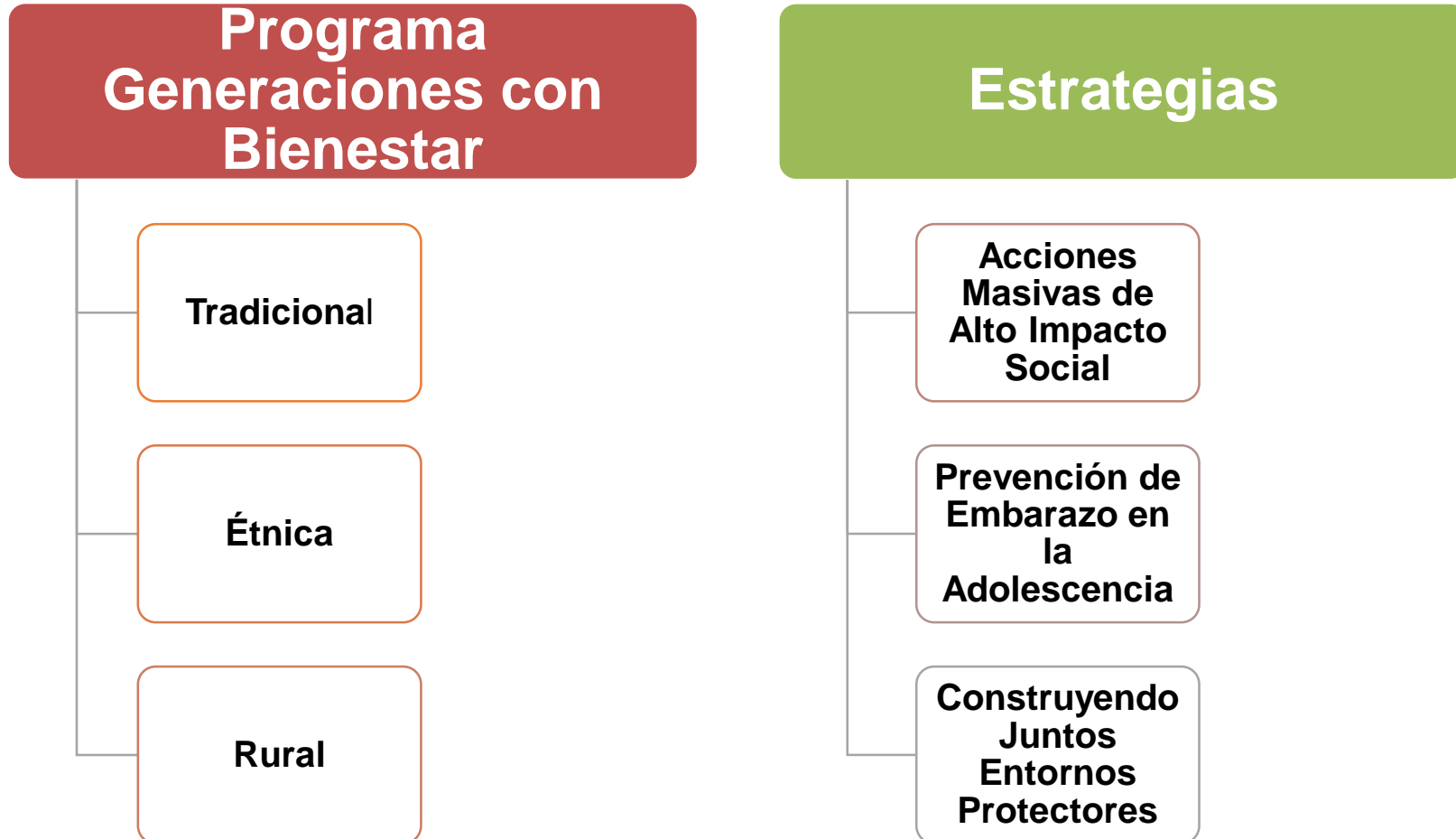



# Atención a la niñez y la adolescencia

## Programas Generaciones con Bienestar: 2018

Modalidad	NNA Atendidos	Presupuesto Programado	Presupuesto Obligado
Tradicional	4.700	\$1.456.201.100	\$1.456.201.100
Étnica	5.100	\$3.395.827.900	\$3.395.827.900
Rural	1.950	\$719.120.250	\$719.120.250
Generaciones con bienestar para la atención y reparación integral a las Víctimas Étnicos	2.400	\$1.164.645.600	\$1.164.645.600
<b>Total</b>	<b>14.150</b>	<b>\$ 5.571.149.250</b>	<b>\$ 5.571.149.250</b>



# Atención a la niñez y la adolescencia

## Acciones Masivas de Alto Impacto Social – AMAS\*

Temática	Descripción y metodologías	Territorios focalizados	Inversión ICBF	NNA atendidos	Presupuesto programado	Presupuesto obligado
CHIRIMIA SIN BARRERAS	Talleres formativos en música y ritmos tradicionales de la música chocoana, con especial énfasis en la prevención de conductas asociadas al pandillismo, delincuencia y reclutamiento.	CONDOTO, NOVITA, MEDIO SAN JUAN Y QUIBDÓ.	\$ 340.000.000	340	\$ 340.000.000	\$ 340.000.000



**BIENESTAR  
FAMILIAR**

# Atención a la niñez y la adolescencia

## Construyendo Juntos Entornos

Temática	Descripción y metodologías	Territorios focalizados	Inversión ICBF	NNA atendidos	Presupuesto programado	Presupuesto obligado
<ul style="list-style-type: none"><li>• Análisis de contexto,</li><li>• Lo que debemos saber sobre los derechos de los niños, niñas y adolescentes,</li><li>• Derechos sexuales y reproductivos</li><li>• Vinculación afectiva</li><li>• Participación y ciudadanía.</li></ul>	Talleres de formación enmarcados en el aprendizaje, se brindan herramientas para fortalecer los sistemas familiares desde los diferentes entornos como lo son la escuela, el barrio, la comunidad y, así ser puente para que padres, madres, cuidadores, docentes, agentes educativos, niños, niñas y adolescentes interactúen y aprendan unos de otros sobre aspectos relacionados con los derechos de la infancia y adolescencia,	<ul style="list-style-type: none"><li>• Quibdó</li><li>• Bojayá,</li><li>• Medio Atrato</li><li>• Istmina</li><li>• Litoral del San Juan</li><li>• Rio Iro</li><li>• Sipí</li><li>• Novita</li><li>• Medio San Juan</li><li>• Condoto</li><li>• Bajo Baudó</li><li>• Riosucio</li><li>• Acandi</li><li>• Unguía</li><li>• Carmen del Darién</li><li>• Bahía Solano</li><li>• Nuquí.</li></ul>	\$603.918.397	768	\$603.918.397	\$603.918.397



# Atención a la niñez y la adolescencia

## Prevención de Embarazo en la Adolescencia

Temática	Descripción y metodologías	Territorios focalizados	Inversión ICBF	NNA atendidos	Presupuesto programado	Presupuesto obligado
Fortalecimiento familiar Derechos sexuales y reproductivos Participación y ciudadanía Escuela de soñadores.	<ul style="list-style-type: none"><li>Jornadas de formación con NNA, padres, madres y cuidadores.</li><li>Intercambio de experiencia y acciones de movilización.</li><li>Conformación de escuelas de soñadores.</li></ul>	<ul style="list-style-type: none"><li>Carmen de Atrato</li><li>Bajo Baudó</li><li>Lloró</li><li>Litoral del san Juan</li><li>Certegui</li><li>Rio sucio</li><li>Unguía</li></ul>	1.722.992.000	550	1.722.992.000	1.722.992.000

# Atención a la Niñez y la Adolescencia

LOGROS	DIFICULTADES
<ul style="list-style-type: none"><li>• Visibilización de los programas y estrategias en los territorios y espacios intersectoriales.</li><li>• Atención a participantes desde un enfoque diferencial.</li><li>• Focalización y atención a comunidades indígenas acentuadas en los territorios.</li><li>• Fortalecimiento del proceso de liderazgo en NNA, padres, madres, cuidadores, docentes, agentes educativos y líderes comunitarios a través de la implementación de ejercicios de control social – Guardianes del Tesoro.</li></ul>	<ul style="list-style-type: none"><li>• Barreras para el ingreso a algunos territorios de los profesionales por presencia de grupos armados al margen de la ley.</li><li>• Difícil acceso a algunas zonas donde se llevan a cabo los programas y estrategias de la dirección de Niñez y Adolescencia.</li><li>• Alteración del orden público por grupos armados al margen de la ley, lo que limita el desarrollo de las actividades así como la participación de beneficiarios.</li></ul>

# Atención a la Niñez y la Adolescencia

## RETOS

Aumentar la cobertura para las próximas vigencias, con el fin de brindar atención oportuna y de calidad a través de los programas y estrategias de la dirección de Niñez y Adolescencia.

**¡GRACIAS!**



**BIENESTAR**  
**FAMILIAR**