



BIENESTAR

FAMILIAR





Himno de Bogotá



GOBIERNO
DE COLOMBIA

ICBF REGIONAL BOGOTÁ



BOGOTÁ 2018

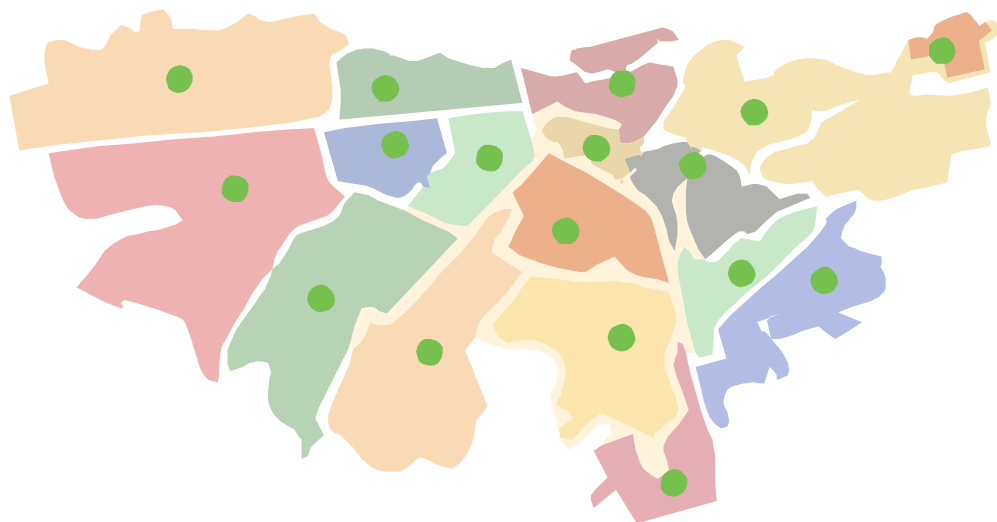

Superficie 1,587 km² / 1200 Barrios (Aprox)

Datos Generales	Total	SISBÉN 1 y 2
Población total de Bogotá D.C.	8.147.472	2.491.282
Población total menor de 18 años	2.314.405	921.774
Niños y niñas de 0 A 6 años	851.258	189.337
Niños y niñas de 7 A 11 años	601.890	470.852
Adolescentes de 12 A 17 años	861.257	261.585
Número de hogares distrito Capital	1.117.114	670.268

Fuente: Dane 2018 – Secretaría Distrital de Salud 2018 – Secretaría de Hábitat 2018 – SISPRO
2018 – Departamento Nacional de Planeación – Ministerio de Salud -



BOGOTÁ 2018

Indicadores de Calidad y Condiciones de Vida	Depto.
Índice de NBI	10 %
No de personas SISBEN I y II	2.491.282
Línea de indigencia	7 %

Fuente: Dane 2018 – Secretaría Distrital de Salud 2018 – Secretaría de Hábitat 2018 – SISPRO 2018 – Departamento Nacional de Planeación – Ministerio de Salud -



BOGOTÁ 2018

Misión

Trabajar con calidad y transparencia por el desarrollo y la protección integral de la primera infancia, la niñez, la adolescencia y el bienestar de las familias colombianas.

Visión

Cambiar el mundo de las nuevas generaciones y sus familias, siendo referente en estándares de calidad y contribuyendo a la construcción de una sociedad en paz, próspera y equitativa.

OBJETIVOS INSTITUCIONALES

Ampliar cobertura y mejorar la calidad en la atención integral a la primera infancia.

Promover los derechos de los niños, niñas y adolescentes y prevenir los riesgos o amenazas de vulneración de los mismos

Fortalecer con las familias y comunidades las capacidades para promover su desarrollo, fortalecer sus vínculos de cuidado mutuo y prevenir la violencia intrafamiliar y de género.

Promover la seguridad alimentaria y nutricional en el desarrollo de la primera infancia, los niños, niñas, adolescente y la familia.

Garantizar la protección integral de los niños, niñas y adolescentes en coordinación con las instancias del Sistema Nacional de Bienestar Familiar.

Lograr una adecuada y eficiente gestión institucional a través de la articulación entre servidores, áreas y niveles territoriales, el apoyo administrativo a los procesos misionales, la apropiación de una cultura de la evaluación y la optimización del usos de los recursos



BOGOTÁ

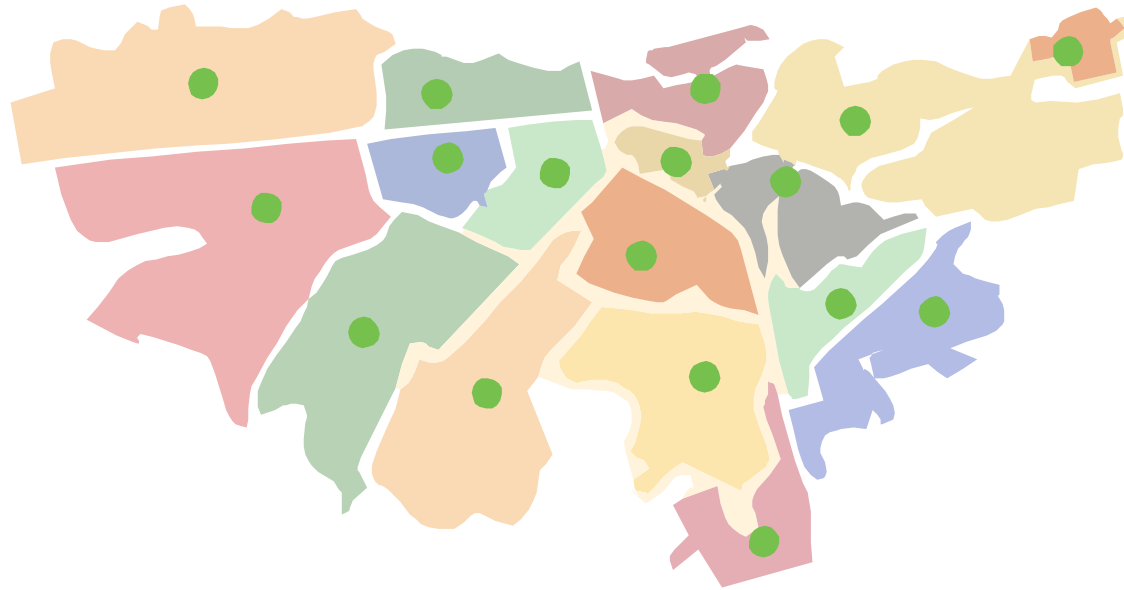

Bogotá el punto de encuentro de todo un país.



Localidades	Centro Zonal
Barrios Unidos Teusaquillo Chapinero	CZ Barrios Unidos
Bosa	CZ Bosa
Ciudad Bolívar	CZ Ciudad Bolívar
Engativá	CZ Engativá
Fontibón	CZ Fontibón
Kennedy	CZ Kennedy
Mártires Puente Aranda	CZ Rafael Mártires
Rafael Uribe Antonio Nariño	CZ Rafael Uribe
San Cristóbal	CZ San Cristóbal
Santafé Candelaria	CZ Santafé
Suba	CZ Suba
Tunjuelito	CZ Tunjuelito
Usaquén	CZ Usaquén
Usme Sumapaz	CZ Usme
Centros Especializados	CZ Revivir CZ Puente Aranda CREER

SISTEMAS NACIONAL DE BIENESTAR FAMILIAR

COORDINACIÓN Y ARTICULACIÓN DE AGENTES



SECRETARÍA DE EDUCACIÓN



ALCALDÍA MAYOR
DE BOGOTÁ D.C.



SECRETARÍA DE SALUD



ALCALDÍA MAYOR
DE BOGOTÁ D.C.



SECRETARÍA DE CULTURA, RECREACIÓN Y DEPORTE



FISCALÍA
GENERAL DE LA NACIÓN

DE LA GENTE, POR LA GENTE, PARA LA GENTE



ALCALDÍA MAYOR
DE BOGOTÁ D.C.



SECRETARÍA DISTRITAL DE LA MUJER



SNBF



Personería
de Bogotá, D. C.

Al servicio de la ciudad



ALCALDÍA MAYOR
DE BOGOTÁ D.C.



SECRETARÍA DE SEGURIDAD,
CONVIVENCIA Y JUSTICIA



ALCALDÍA MAYOR
DE BOGOTÁ D.C.



SECRETARÍA DE GOBIERNO



ALCALDÍA MAYOR
DE BOGOTÁ D.C.



SECRETARÍA DE INTEGRACIÓN SOCIAL



IDRD



BIENESTAR
FAMILIAR

SISTEMA NACIONAL DE BIENESTAR FAMILIAR

TEMAS DE PRIMERA INFANCIA, INFANCIA Y ADOLESCENCIA



SNBF

- **POLÍTICAS PÚBLICAS**
- **CONSUMO DE SUSTANCIAS PSICOACTIVAS**
- **RUTA DE ATENCIÓN A LA PRIMERA INFANCIA**
- **RESTABLECIMIENTO DE DERECHOS HABITABILIDAD EN CALLE**
- **SEGURIDAD ALIMENTARIA Y NUTRICIONAL**
- **VÍCTIMAS DE VIOLENCIA SEXUAL Y ESCNNA**
- **CONVIVENCIA ESCOLAR**
- **PREVENCIÓN DEL EMBARAZO EN ADOLESCENTES**
- **VÍCTIMAS DE CONFLICTO ARMADO**
- **SISTEMA DE RESPONSABILIDAD PENAL PARA ADOLESCENTES**

INVERSIÓN ICBF BOGOTÁ - 2018

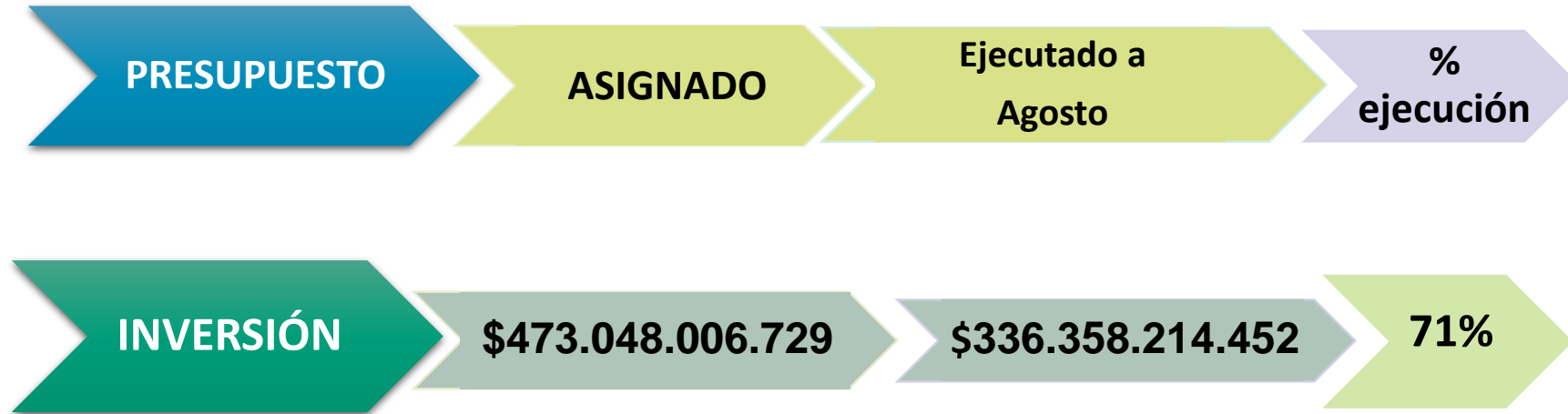

El uso de los recursos en promedio está sobre un 71%.
Se estima para el cierre 2018, estar sobre un 100% de ejecución de los mismos.

PROGRAMACIÓN - EJECUCIÓN PRESUPUESTAL Y POBLACIÓN ATENDIDA A AGOSTO 2018

Programa / Modalidad	PROGRAMACIÓN		EJECUCIÓN		EJECUCIÓN
	Beneficiarios	Presupuesto	Beneficiarios	Ejecución	%
PRIMERA INFANCIA	249.482	\$ 320.634.178.858	240.982	\$234.253.303.107	73%
NIÑEZ Y ADOLESCENCIA	7.807	\$ 2.717.541.162	7.807	\$ 2.253.227.657	83%
FAMILIA	10.449	\$ 3.713.152.512	*13.420	\$2.679.746.127	72 %
PROTECCIÓN	46.019	\$ 121.437.476.356	30.993	\$ 81.304.639.990	67%
TOTAL		\$ 448.502.348.888		\$ 320.490.916.881	71%

\$: Cifras en millones

*Ejecución mayor de beneficiarios debido a la atención de familias de más de 3 integrantes.

Los avances más relevantes en los programas Protección y Ciclos de Vida se han desarrollado a través de las siguientes Estrategias:

- Atención Integral a la Primera Infancia “De Cero a Siempre”.
- Fortalecimiento de la participación de los niños, niñas, adolescentes y jóvenes.
Mesas Públicas y Generaciones con Bienestar.
- Acciones para preservar y restituir el ejercicio integral de los derechos de la niñez y la familia. Estrategia “Hora Cero”
- Articulación del SNBF frente a la prevención del Trabajo Infantil y la Explotación Sexual Comercial.
- Articulación del SNBF frente al Sistema de Responsabilidad Penal para Adolescentes.



PROGRAMACIÓN DE EVENTOS

RPC YMP

CUMPLIMIENTO - TRANSPARENCIA Y ACCESO A INFORMACIÓN PÚBLICA (Ley 1712 del 6 de marzo de 2014)

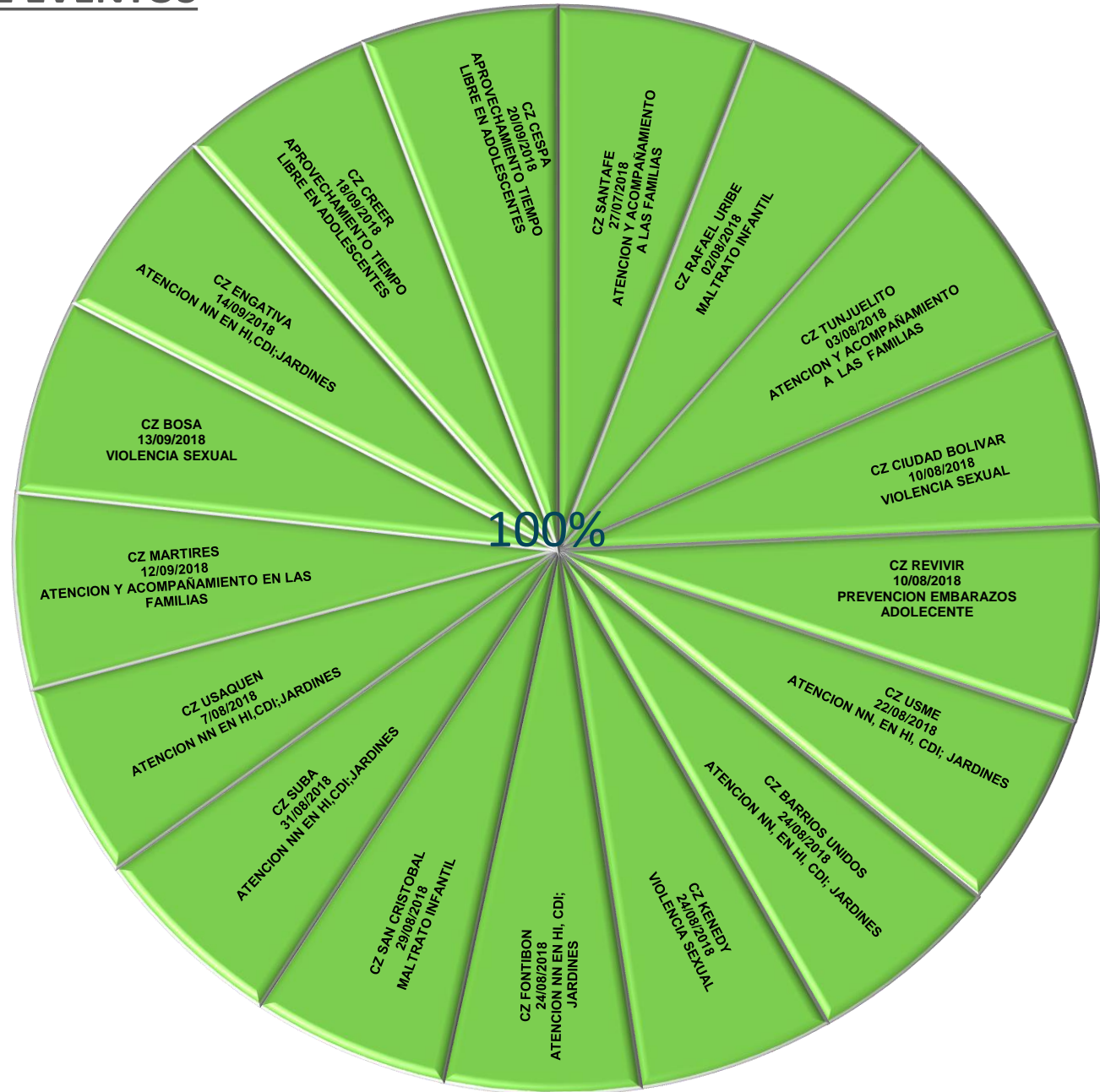

MESAS PUBLICAS

Regional Bogotá

Mesa Pública Centro Especializado CREER

Septiembre
18/2018



Tema: Aprovechamiento Tiempo Libre en Adolescentes



Regional Bogotá

Mesa Publica Centro Especializado CESPA

Septiembre
09/2018



Tema: Aprovechamiento Tiempo Libre en Adolescentes



BIENESTAR
FAMILIAR

Para la implementación de los Programas el ICBF, Regional Bogotá se organiza estructuralmente y en el área misional establece dos grupos de trabajo:



**ATENCIÓN EN CICLOS
DE VIDA Y NUTRICIÓN**



PROTECCIÓN

ATENCIÓN EN CICLOS DE VIDA Y NUTRICIÓN

Asesorar, acompañar y cualificar el desarrollo de los programas y modalidades, para la promoción de derechos y la prevención de vulneraciones en los servicios de atención a los beneficiarios del Distrito Capital



PROCESO MISIONAL PROMOCIÓN Y PREVENCIÓN

ATENCIÓN EN CICLOS DE VIDA Y NUTRICIÓN



**Atención a la
Primera
Infancia**



**Niñez y
Adolescencia**



Nutrición



**Familias y
Comunidades**

ATENCIÓN EN CICLOS DE VIDA Y NUTRICIÓN

ATENCIÓN A LA PRIMERA INFANCIA

PRESUPUESTO EJECUCIÓN Y BENEFICIARIOS

MODALIDAD	PROGRAMACIÓN		EJECUCIÓN		%EJECUCIÓN
	Beneficiarios	Presupuesto	Beneficiarios	Ejecución	
PRIMERA INFANCIA	249.482	\$320.634.178.858	240.982	\$234.253.303.107	73%

\$: Cifras en millones

Nuestros esfuerzos se encaminan a cumplir al 100% la ejecución, se trabaja de manera paralela en el mejoramiento de la calidad de los servicios ofrecidos a través de las modalidades tradicionales. Como prioridad se tiene ampliar la capacidad de atención para que nuevos niños y niñas en condiciones de vulnerabilidad puedan acceder a los servicios.



SERVICIOS DE ATENCIÓN A LA PRIMERA INFANCIA

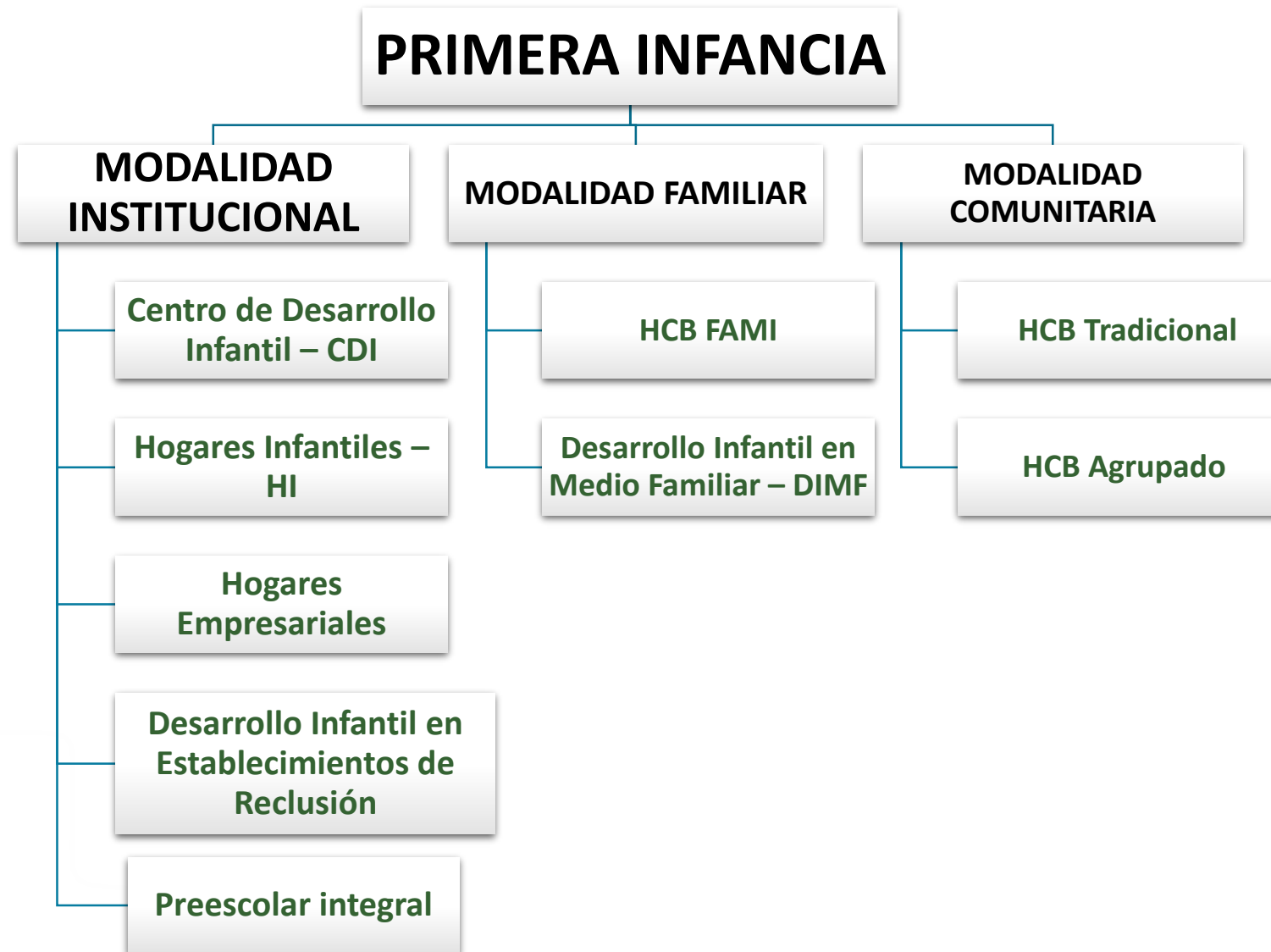

ATENCIÓN EN CICLOS DE VIDA Y NUTRICIÓN

Modalidades de Atención a Primera Infancia

SERVICIOS DE ATENCIÓN

HCB- FAMI

HCB. FAMILIARES

HCB- AGRUPADO

Empresariales
Institucional

CDI

DIMF

H.I.

GRADO TRANSICIÓN
(Convenio)

INSTITUCIONAL
INTEGRAL (Convenio)

PROGRAMACIÓN

Unidades

Usuarios

30

780

4.238

59.332

304

12.642

4

294

70

11.693

127

27.895

93

16.501

0

52.300

0

68.000

EJECUCIÓN

Unidades

Usuarios

30

390

4.142

56.771

293

12.078

4

275

69

11.673

122

27.885

93

16.158

0

52.300

0

52.300



ATENCIÓN EN CICLOS DE VIDA Y NUTRICIÓN

Modalidades de Atención a Primera Infancia

Servicios de Atención	PROGRAMACIÓN		EJECUCIÓN	
	Unidades	Usuarios	Unidades	Usuarios
HCB. FAMILIARES	4.238	59.332	4.142	56.771
HCB- AGRUPADO	304	12.642	293	12.078
HCB- FAMI	30	780	30	390
DIMF	127	27.895	122	27.885
CDI	70	11.693	69	11.673
H.I.	93	16.501	93	16.158
Empresariales Institucional	4	294	4	275
GRADO TRANSICIÓN (Convenio)	0	52.300	0	52.300
INSTITUCIONAL INTEGRAL (Convenio)	0	68.000	0	52.300
CDI Centros de Reclusión	3	45	3	45



NIÑEZ Y ADOLESCENCIA

Objetivo: “Promover la protección integral y proyectos de vida de los niños, las niñas y los adolescentes, a partir de su empoderamiento como sujetos de derechos y del fortalecimiento de la corresponsabilidad de la familia, la sociedad y el Estado, propiciando la consolidación de entornos protectores para los niños, niñas y adolescentes”.



NIÑEZ Y ADOLESCENCIA

MODALIDAD	PROGRAMACIÓN		EJECUCIÓN	
	UNIDADES	USUARIOS	UNIDADES	USUARIOS
GENERACIONES CON BIENESTAR MODALIDAD TRADICIONAL	184	4.600	184	4.600
GENERACIONES CON BIENESTAR MODALIDAD RURAL	10	250	10	250
GENERACIONES CON BIENESTAR MODALIDAD ÉTNICA	27	675	27	675
ESTRATEGIA CONSTRUYENDO JUNTOS ENTORNOS PROTECTORES	0	1632	0	1632
ACCIONES MASIVAS DE ALTO IMPACTO SOCIAL - AMAS	0	650	0	650

MODALIDAD FAMILIAS CON BIENESTAR PARA LA PAZ

MODALIDAD	PROGRAMACIÓN		EJECUCIÓN	
	CUPOS	USUARIOS	CUPOS	USUARIOS
FAMILIAS CON BIENESTAR	2.760	8.280	2.760	10.634
OTRAS FORMAS DE ATENCIÓN	1.498	1.560	1.540	1.560
TERRITORIOS ÉTNICOS CON BIENESTAR	203	609	200	665



Potenciar capacidades individuales y colectivas de familias en situación de vulnerabilidad, a través de una intervención psicosocial que conlleva tres acciones: aprendizaje-educación, visitas de facilitación y gestión de redes, con el fin de fortalecer las dinámicas familiares e inclusión social en el marco de la Modalidad Familias con Bienestar Para la Paz



NUTRICIÓN

En el marco de la Política Pública de Seguridad Alimentaria y Nutricional, el ICBF comprometido con la Atención Integral de la Primera Infancia, Niñez, Adolescencia y la Familia colombiana mediante su oferta institucional, realiza esfuerzos para que los beneficiarios, dispongan, accedan y consuman alimentos de manera oportuna, en suficiente cantidad, variedad, calidad e inocuidad.

Logros

- En Niñez y Adolescencia, el programa Generaciones con Bienestar ha sido reconocido en diferentes espacios en las localidades de la Capital, por la participación de NNA y en el proceso de activación de rutas de atención
- Articulación con la Administración Distrital para el fortalecimiento pedagógico, a partir de la dotación de los Fondos de Desarrollo Local para las Unidades de Servicio de Bogotá.
- Evidenciar la percepción de las familias beneficiarias y/o participantes frente a la prestación de los servicios de Atención a la Primera Infancia, a través de posicionamiento de mecanismos de PQRS en cada una de las unidades de servicio.
- En la operación del programa Generaciones con Bienestar, se ha fortalecido la participación de los NNAJ en los Consejos Consultivos en las diez localidades donde está presente el programa.
- Se ha logrado consolidar la articulación con instituciones distritales y entidades privadas en miras a la activación de rutas de atención

ATENCIÓN EN CICLOS DE VIDA Y NUTRICIÓN

Logros

- Articulación con Secretaria de Educación Distrital en la asignación de un enlace para acompañar la Estrategia Construyendo Juntos Entornos Protectores.
- Se han beneficiado 2.760 familias a través de una intervención psicosocial, en la ejecución de la Modalidad Familias con Bienestar Para la Paz.



PROTECCIÓN

Acciones institucionales que promueven el restablecimiento de los derechos de niños, niñas, adolescentes, jóvenes, mujeres gestantes y mujeres lactantes, en el marco del debido proceso y con fundamento en los principios de protección integral, interés superior, prevalencia de derechos, corresponsabilidad, perspectiva de género, igualdad y no discriminación.



PROTECCIÓN

EJECUCIÓN PRESUPUESTAL			
RUBRO	Agosto - 2018		% DE EJECUCIÓN
	PRESUPUESTO	EJECUCIÓN	
UBICACIÓN INICIAL	\$ 8.361.445.983	\$ 5.719.261.474	68,4
APOYO Y FORTALECIMIENTO A LA FAMILIA	\$ 18.787.338.237	\$ 12.716.679.340	67,7
VULNERABILIDAD O ADOPTABILIDAD	\$ 73.823.735.856	\$ 50.156.763.861	67,9
VÍCTIMA DE CONFLICTO ARMADO	\$ 1.176.603.365	\$ 653.652.334	55,6
RESTABLECIMIENTO EN LA ADMINISTRACION DE JUSTICIA	\$ 19.288.352.915	\$ 12.178.922.981	63,1
ORIENTACIÓN PARA LA VIDA PERSONAL, SOCIAL Y VOCACIONAL	\$ 253.153.897	\$ 134.851.090	53,3
ACCIONES COMPLEMENTARIAS PARA LA GESTIÓN EN EL RESTABLECIMIENTO DE DERECHOS Y/O ADMINISTRACIÓN DE JUSTICIA	\$ 1.377.849.641	\$ 1.007.382.200	73,1
TOTAL	\$ 123.068.479.894	\$ 82.567.513.280	67,1

Fuente: Intranet- Estadísticas Institucionales- Metas Sociales y Financieras



PROTECCIÓN

UBICACIÓN INICIAL

SUBPROYECTO	PROGRAMACIÓN CON CORTE A AGOSTO DE 2018		EJECUCIÓN	
	CUPOS	PRESUPUESTO	USUSARIOS	%
UBICACIÓN INICIAL	542	\$8.361.445.983	6932	68.40 %

Entendido como un servicio de atención para la ubicación provisional de los niños, niñas y adolescentes de 6 a 18 años, con Proceso Administrativo de Restablecimiento de Derechos, mientras la autoridad administrativa decide cuál es la medida de restablecimiento de derechos más idónea para ellos, en función del interés superior.

En la Regional Bogotá, se cuenta con la modalidad de Centro de Emergencia.



PROTECCIÓN

APOYO Y FORTALECIMIENTO A LA FAMILIA

SUBPROYECTO	PROGRAMACIÓN CON CORTE A AGOSTO DE 2018		EJECUCIÓN	
	CUPOS	PRESUPUESTO	USUARIOS	%
APOYO Y FORTALECIMIENTO A LA FAMILIA	11.294	18.787.338.237	29712	67.69%

Servicios de atención en los que se ubica provisionalmente a los niños, niñas y adolescentes, una vez que la autoridad administrativa ha establecido la existencia de situaciones de amenaza o vulneración de sus derechos y se ha determinado que los niños, niñas y adolescentes pueden permanecer con su familia o red de apoyo.

Para ello se hace necesario que todos sus integrantes se vinculen a un proceso de atención que les permita superar las crisis identificadas y la familia o red vincular se fortalezca para que pueda ser garante de los derechos de los niños, las niñas o adolescentes.

Se han definido en este sub proyecto, las modalidades de Intervención de Apoyo Psicosocial, Intervención de Apoyo Psicológico Especializado y Externado.



**BIENESTAR
FAMILIAR**

PROTECCIÓN

VULNERABILIDAD O ADOPTABILIDAD

SUBPROYECTO	PROGRAMACIÓN CON CORTE A AGOSTO DE 2018		EJECUCIÓN	
	CUPOS	PRESUPUESTO	USUARIOS	%
VULNERABILIDAD O ADOPTABILIDAD	5.593	\$73.823.735.856	45.233	67.78%

Las modalidades que pertenecen a este Sub proyecto, buscan generar procesos de atención para niños, niñas y adolescentes en un medio diferente al de su familia biológica o extensa, con el fin de prevenir mayores niveles de amenaza y vulneración y restablecer sus derechos de acuerdo con sus necesidades particulares y teniendo en cuenta los factores de generatividad y vulnerabilidad de su familia o redes sociales próximas.

Las modalidades que lo conforman son: Hogar Sustituto ONG Vulneración, Hogar Sustituto ONG Discapacidad, Hogar Gestor-Discapacidad, Internado, Casa Hogar y Casa Universitaria.



PROTECCIÓN

VÍCTIMAS DE CONFLICTO ARMADO

SUB PROYECTO	PROGRAMACIÓN CON CORTE A AGOSTO DE 2018		EJECUCIÓN	
	CUPOS	PRESUPUESTO	USUARIOS	%
VÍCTIMAS DE CONFLICTO ARMADO	176	\$1.176.603.365	1224	36.79%

Servicios de atención que garantizan la protección integral a los niños, niñas y adolescentes víctimas del conflicto armado, a través de medidas de restablecimiento de derechos y contribución a la reparación integral.

Se han definido en este sub proyecto las modalidades de Hogar Gestor-Desplazamiento Forzado con Discapacidad, Hogar Gestor para víctimas en el marco del conflicto armado con discapacidad/o enfermedad de cuidado especial, Hogar Sustituto Tutor.



PROTECCIÓN

ATENCIÓN CON ENFOQUE DIFERENCIAL

Desarrollar acciones de prevención, promoción y garantía de derechos de los niños, niñas y adolescentes de comunidades étnicas y Trabajo Infantil , a través de talleres, orientación y apoyo, fomentando la solidaridad, respeto por la cultura y la identidad de género; de igual manera brindando herramientas a los niños, niñas, adolescentes y sus familias, para una sana convivencia al interior de su dinámica familiar.

JORNADAS	POBLACIÓN ATENDIDA		NNA /PARD
	NNA	FAMILIAS	
37	2378	1235	104



Referentes Afectivos

Alternativa para los niños, niñas y adolescentes con declaratoria de adoptabilidad a quienes por características especiales, el ICBF continua con la búsqueda activa de una familia, así mismo garantiza su preparación para una vida autónoma e independiente.

NNA	
SANOS	527
DISCAPACIDAD	1146
TOTAL	1673

Estrategia Súper Amigos

Súper Amigo es una familia o persona que logra convertirse en guía y en consejero. Estas personas o familias se vinculan afectivamente con el niño, niña, adolescente o joven con declaratoria de adoptabilidad y características y necesidades especiales.

Población	CANTIDAD
NNA Discapacidad	85
NNA Sanos	49
TOTAL SUPER AMIGOS ASIGNADOS 2018	134

Vacaciones al Extranjero

Es una estrategia de inclusión familiar y social donde Los niños, niñas y adolescentes, son acogidos en los hogares de las familias residentes en el extranjero durante un periodo de dos a cuatro semanas, con el objetivo de tener una experiencia de vida familiar y que puedan generarse vínculos afectivos de manera mutua con miras a la adopción .

NNA Beneficiados Vacaciones en el Extranjero 2018

TOTAL	13
--------------	----



Proyecto Sueños, Oportunidades para Volar

Iniciativa que se apoya en los programas de responsabilidad social que las entidades desarrollan para la formación y fortalecimiento del modelo de atención diseñado para los niños, niñas, adolescentes y jóvenes que se encuentran en un proceso de restablecimiento de derechos, con el objetivo de realizar una preparación para la vida autónoma e independiente .

EDUCACIÓN

Jóvenes Estudiantes Universitarios Adoptabilidad	85
Jóvenes Estudiantes Universitarios -SRPA	10
Jóvenes Estudiantes Carrera Suboficiales Ejercito Nacional	2
Beneficiarios Recursos Educativos (clasificador del gasto 108- ICBF):	90 jóvenes.
Beneficiarios Incentivo Económico Programa Jóvenes en Acción	19 jóvenes

Convenio 1057-21 ICBF-SENA

FORMACIÓN TITULADA	TÉCNICO	TECNÓLOGO	TOTAL TITULADA
ADOPTABILIDAD	22	5	27
SRPA	71	23	94
PRIMERA INFANCIA AIPI	30	0	30
TOTAL	123	28	151

FORMACIÓN COMPLEMENTARIA	CURSOS POR HORAS
Beneficiados:	1876

RECREACIÓN, CULTURA Y DEPORTE

Aliados Estratégicos	NNAJ BENEFICIADOS
CINE COLOMBIA, DIMAYOR, STAR PARK, MALOKA, entre otros	3663

IDENTIFICACIÓN

Convenios	Jóvenes en trámite para consecución Libreta Militar
Ejercito Nacional de Colombia	38

EMPLEABILIDAD

Convenios	Jóvenes Beneficiados
Éxito, Texmoda, Porvenir, entre otros	28



PROTECCIÓN

LOGROS

Seguimiento a la atención de niñas, niños, adolescentes y jóvenes, ubicados en las modalidades de Internado (Restablecimiento de Derechos), Internado (Restablecimiento en Administración de Justicia) y Hogares Sustitutos, por medio de la aplicación de una encuesta, la realización de entrevistas y observación directa, en el marco del seguimiento a la implementación de los lineamientos, con el fin de identificar necesidades de fortalecimiento de la modalidad y posibles acciones de mejora del servicio.

La puesta en marcha de la Estrategia Hora Cero, a través de un estudio riguroso, permitiendo identificar el número de procesos anteriores al 9-03-2018 y a partir de la citada fecha, categorizando los centros zonales y estableciendo las necesidades en recurso humano y logístico, para el cumplimiento de los términos de Ley en las actuaciones administrativas.

En el marco de la Implementación de la estrategia de movilización 2018, se ha intervenido un total de 2.503 SRD y 660 PARD de largas permanencias y se han dado a cierre a 1.486 procesos .

Coordinación Interinstitucional, con las entidades del Distrito y Policía de Infancia y Adolescencia, logrando el desarrollo de operativos para la prevención del maltrato infantil, explotación sexual y trabajo infantil.

A través de las Unidades Móviles, se ha logrado la atención a 763 niños, niñas y adolescentes y sus familias, víctimas de Desplazamiento Forzado.

En convenio Ejército Nacional- ICBF se gestionó a 38 jóvenes de adoptabilidad sus Libretas Militares

PROTECCIÓN

LOGROS

Coordinación Interinstitucional por iniciativa del ICBF como de otras instituciones para la prevención y atención de diferentes poblaciones a través de foros, mesas de trabajo y operativos.

A través de la participación y asesoría permanente en las instancias de operación, decisión y desarrollo técnico, se logró la vinculación del ICBF Regional Bogotá, como integrante con voz y voto en el Comité Distrital de Estupefacientes de acuerdo con el Decreto 2010 de 2018.

Se ha garantizado el seguimiento al 100% de los procesos de Restablecimiento de Derechos de Hogar Gestor, permitiendo la movilización de los casos y la vinculación de nuevas familias en esta modalidad de atención.

PROTECCIÓN

LOGROS

Se cuenta con equipos interdisciplinarios completos, lo cual permite un ejercicio de supervisión efectivo y de mayor acompañamiento a los operadores, logrando resultados positivos en la prestación de los servicios.

Cumplimiento a la realización de estudios de caso, que ha permitido el acercamiento entre los equipos de supervisión, operadores y defensoría de familia, generando definición de procesos y disminución de altas permanencias.

Se han realizado 35 Comités de Adopciones, presentando un total de 288 niños, niñas y adolescente, de los cuales se asignaron 170 (129 a familias colombianas y 41 a familias extranjeras) y 118 en lista de espera.

PROTECCIÓN

LOGROS

ASISTENCIA TÉCNICA:

- Capacitación a 45 Comisarios de Familia, en la Ley 1878 del 2018, la cual reformó algunos artículos de la Ley 1098 de 2006-Código de Infancia y Adolescencia.
- Capacitación a 490 profesionales de las Defensorías de Familia de la Regional Bogotá del ICBF, en aspectos de la Ley 1878 de 2018, que reformó algunos artículos de la Ley 1098 del 2006, Código de Infancia y adolescencia, respecto a los términos y prórrogas del seguimiento.
- Realización de 58 Comités Técnicos Consultivos, brindando asistencia técnica a las Autoridades Administrativas, a través de los cuales se definieron procesos de larga trayectoria y alta complejidad.

PROTECCIÓN

DIFICULTADES

Carencia de recurso humano y apoyo logístico (transporte, puestos de trabajo, equipos de cómputo), para atender las solicitudes de Restablecimiento de Derechos, las cuales se han incrementando en un 17%, respecto al año inmediatamente anterior, aunado a la entrada en vigencia de la Ley 1878/18, que exige cambios importantes en los tiempos para la verificación de la garantía de los derechos, definición de la situación jurídica y seguimiento a las medidas.

RETOS:

A través de la implementación de la estrategia “Hora Cero”, lograr que el ICBF, cumplan con el debido proceso establecido en la Ley 1878 de 2018

iGracias!



BIENESTAR
FAMILIAR