



Rendición de Cuentas Pública

20
18



29 de Octubre de 2018



8:00 A 12:00 M



Fundación Cardio Infantil

ICBF Regional Bogotá – Centro Zonal Suba

**Invita a su Mesa Pública de Cuentas 2018 ,
Sitio : Torreón Docente Fundación Cardio Infantil
Tema: Atención de NN en HI, CDI**



MESA PUBLICA

PRIMERA INFANCIA

2018

CZ USAQUEN



**GOBIERNO
DE COLOMBIA**



**BIENESTAR
FAMILIAR**



AGENDA

CRONOGRAMA	ACTIVIDAD	RESPONSABLE
8:00 am – 8:20 am.	Inscripción	Equipo Primera Infancia
8:20 am – 8:30 am.	Protocolos de evacuación y emergencia	Fundación Cardioinfantil
8:30 am – 8:35 am	Himno Nacional	
8:35 am – 8:40 am.	Himno de Bogotá	
8:40 am– 9:00 am.	Saludo y Bienvenida Generalidades, Misión y Visión ICBF	Coordinadora Centro Zonal Usaquéen – Lizbeth Cuellar
9:00 am - 9:15 a.m.	Sistema Nacional de Bienestar Familiar	Rosalba Monroy Rincon
9:20 am – 9:35 am.	Contexto Normativo Mesa Publica	Anlly Mora
9:40 am – 9:50 am.	Presentación baile cumbia	Fundación Wesleyana – Vida Integral
9:55 a.m. – 10:20	Presentación Mesa publica de Primera Infancia – Modalidades de atención	Equipo de Supervisión
10:25 am – 10:40 am.	Presentación de experiencias exitosas. Modalidad Institucional	Fundación Alborada
10:40 am – 10:55 am	Refrigerio	
11:00 am – 11:20 am	Estudio de Caso - Juanito	Equipo Primera Infancia
11:20 am – 11:35 am	Sesión de preguntas	Comunidad
11:40 am - 12:00 am	Cierre	



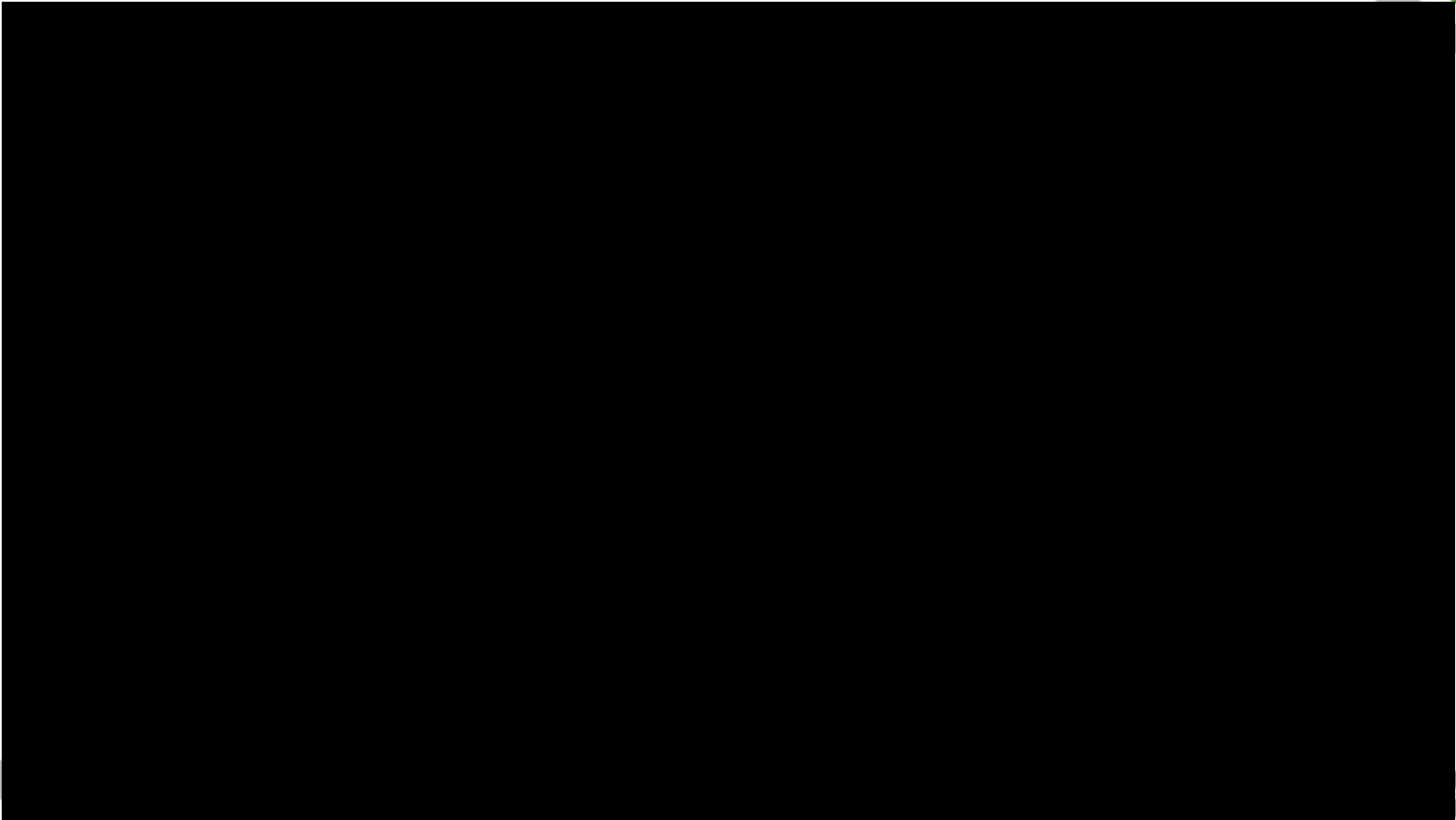

GENERALIDADES DEL ICBF

- Establecimiento público descentralizado, con personería jurídica, autonomía administrativa y patrimonio propio; adscrito a Prosperidad Social, con domicilio principal en la ciudad de Bogotá.
- Ente rector del Sistema Nacional de Bienestar Familiar Cuenta con 200 centros zonales, para atender a la población de todos los municipios del país.

MISION

Trabajamos por el desarrollo y la protección integral de la primera infancia, la niñez, la adolescencia y el bienestar de la familia en Colombia

VISION

Cambiar el mundo de las nuevas generaciones y sus familias, siendo referente en estándares de calidad y contribuyendo a la construcción de una sociedad en paz, próspera y equitativa.



GOBIERNO
DE COLOMBIA



**BIENESTAR
FAMILIAR**

Sistema Nacional de Bienestar Familiar

Que es?

-Conjunto de agentes, instancias de coordinación y articulación y de relaciones existentes entre éstos, para dar cumplimiento a la protección integral y al fortalecimiento familiar,

Acciones protección Integral

.-Reconocimiento de los niños, niñas y adolescentes como sujetos de derechos.
-Garantía y el cumplimiento de los mismos
-Prevención de su amenaza o vulneración
-Seguridad de su restablecimiento inmediato. (Ley 1098 de 2006, Art. 7)

Fortalecimiento familiar

-Responsabilidad que el Estado tiene en relación con la protección integral de la familia y consiste en la adopción de políticas públicas que propendan por el mejoramiento progresivo de las condiciones del núcleo familiar.

Sistema Nacional de Bienestar Familiar Coordinación Interinstitucional



SNBF INSTANCIAS DE PARTICIPACION

COMITÉ OPERATIVO
LOCAL DE INFANCIA Y
ADOLESCENCIA-
COLIA

UNIDAD DE
APOYO TECNICO
UAT

COMITÉ OPERATIVO
DE FAMILIA-

COMITÉ LOCAL
INTERSECTORIAL DE
PARTICIPACION –CLIP-

CONSEJO CONSULTIVO
NIÑOS, NIÑAS Y
ADOLESCENTES

RED DE BUEN TRATO

COMITÉ DE
SEGUIMIENTO A LA
CONVIVENCIA
ESCOLAR

COMITÉ DE SEGUIMIENTO
DE SEGURIDAD
ALIMENTARIA Y
NUTRICION -SAN -

MESA PETIA –
PREVENCIÓN,
ERRADICACIÓN DEL
TRABAJO INFANTIL
ADOLESCENTE

CONSEJO LOCAL DE
GOBIERNO

MESA RIA- RUTA
INTEGRAL DE
ATENCIÓN

COMITÉ DE
SEGUIMIENTO A
CASOS DE VÍCTIMAS

CONSEJO LOCAL DE
DISCAPACIDAD

GESTIÓN DE RIESGO
Y CAMBIO
CLIMÁTICO

CONSEJO DE
DERECHOS
HUMANOS

COMITÉ LOCAL DE
POLÍTICA SOCIAL –
CLOPS-

Sistema Nacional de Bienestar Familiar

Logros

- Empoderamiento y Reconocimiento del SNBF Centro Zonal Usaquéen en la localidad
- Cofinanciación del fondo de Desarrollo Local con la Alcaldía en dotación para material didácticos para 202 Hogares Comunitarios de Bienestar con 2828 cupos por un valor de \$ 126.504.061 millones de pesos
- Gestión con el IDRD para realizar actividad física en los CDI – HI y HCB.
- Salidas pedagógicas con NN de las diferentes modalidades a las Bibliotecas Julio Mario Santo Domingo y Virgilio Barco con transporte y refrigerio.

Avances

- Capacitación a los Agentes Educativos, Padres usuarios, Directoras HI, Coordinadoras CDI, Personal Docente sobre Política Publica de Primera Infancia.
- Formación en Veeduría Ciudadana para ejercer control social a las diferentes modalidades del ICBF en coordinación con IDEPAC– Comisión Local Intersectorial de Participación.
- Capacitación a los Agentes Educativos Comunitarios sobre la RIA –Ruta de Atención Integral a la Primera Infancia.
- Participación activa en las diferentes Instancias de la Localidad.

Dificultades

- Constante rotación de Gestores Locales de las diferentes entidades para la continuación de los procesos.
- Insuficientes recursos para desarrollar las diferentes Políticas Publicas.

MESA PÚBLICA

Objetivo General

- Establecer las mesas públicas como un proceso tendiente a fortalecer un cambio cultural, de manera democrática y participativa, haciendo seguimiento a los compromisos adquiridos con la comunidad a fin de visibilizar la gestión transparente y los resultados del ICBF como garante del cumplimiento de los derechos de la niñez, la adolescencia y la familia colombiana a través del SNBF.

Alcance de la actividad



Marco normativo

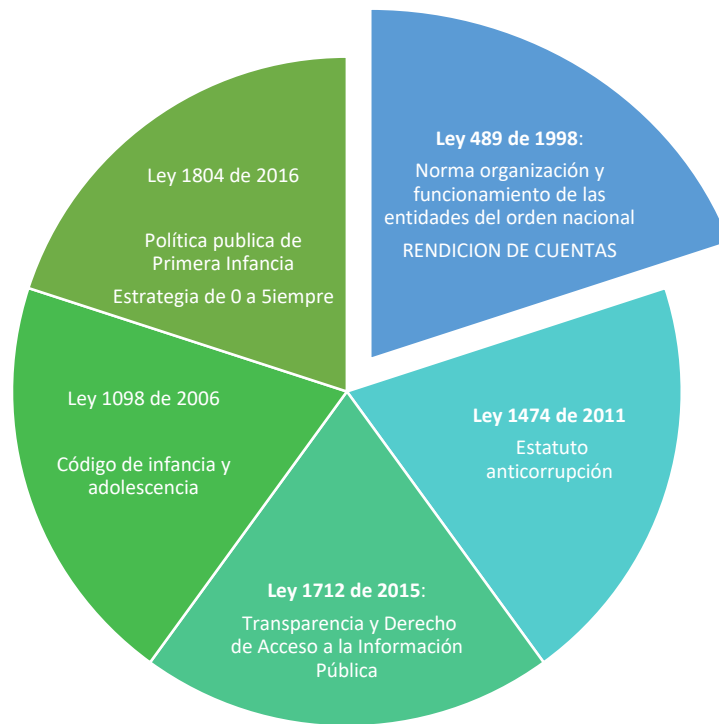

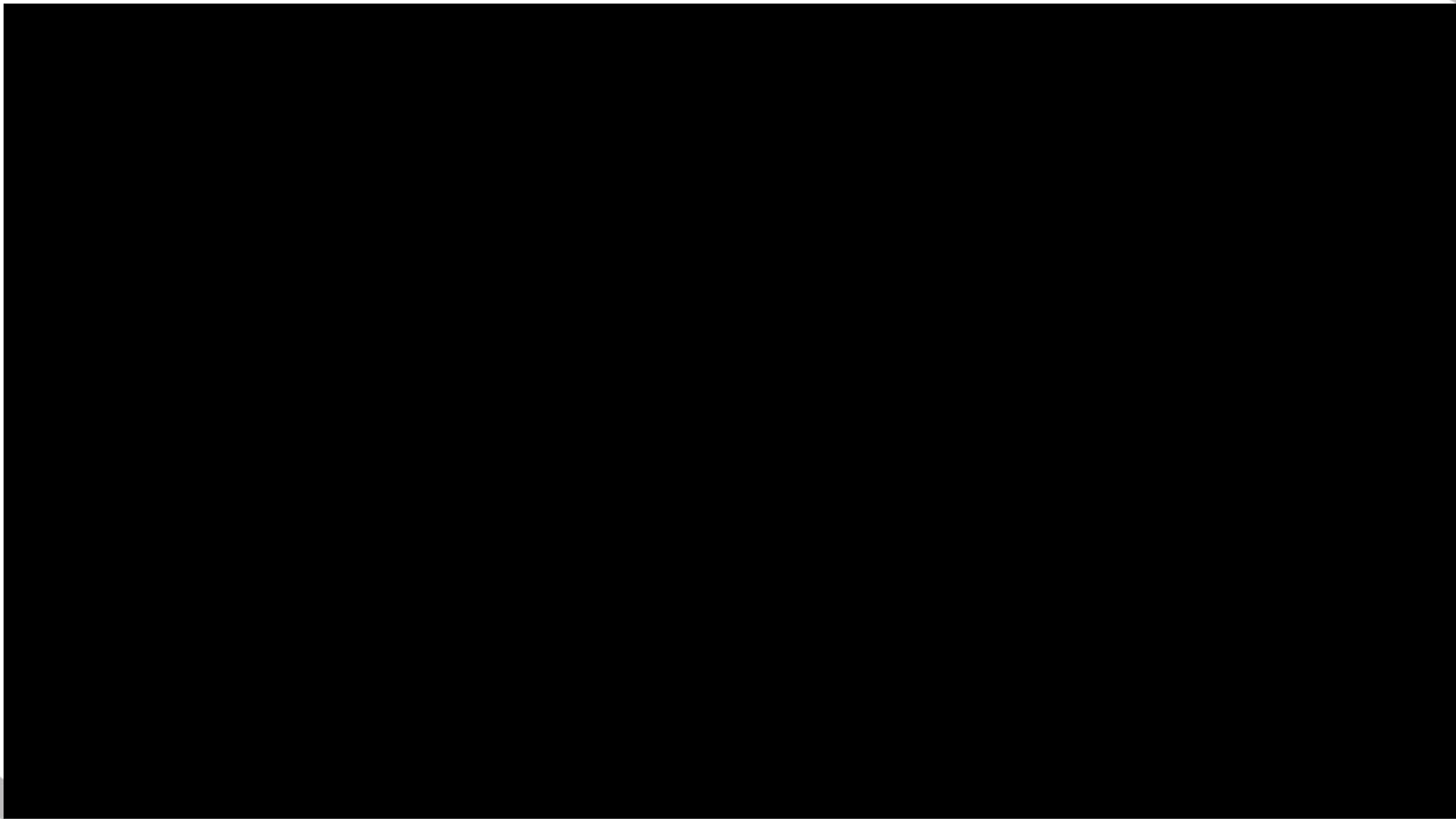

Modalidades de Atención a la Primera Infancia



MODALIDAD INSTITUCIONAL

Esta modalidad funciona en espacios institucionales para atender a los niños y niñas en la primera infancia.

Son escenarios en donde se garantiza una atención de calidad, a través de la prestación de un servicio de educación inicial, cuidado calificado y nutrición.

Está concebida como un servicio complementario a las acciones de las familias y de la comunidad

1.672 NN

USO PÚBLICO

MODALIDAD FAMILIAR

Reconocen el lugar protagónico que tienen las familias en el cuidado, crianza, educación y desarrollo de los niños y niñas

Están dirigidas a mujeres gestantes, en periodo de lactancia, niños y niñas menores de 5 años

Se realiza sesiones educativas grupales y visitas domiciliarias

600 NN – MADRES
GESTANTES Y LACTANTES



Apoyo a la Primera Infancia

Población Atendida – ICBF Regional: Vigencia 2018

Servicios	Total Número de Contratos	Número de Beneficiarios	Número de Talento Humano	Inversión
Centros de Desarrollo Infantil	4	1060	172	\$1.900.819.226
Hogares Infantiles	3	612	83	\$1.414.225.752
Desarrollo Infantil en Medio Familiar	1	600	12	\$ 814.126.200

Atención a la Primera Infancia

LOGROS	DIFICULTADES
<ul style="list-style-type: none">• La supervisión de contratos desde 2018 ha estado a cargo de Centro zonal, lo cual permite alinearse con las necesidades de las Instituciones.• Mayor numero de profesionales de apoyo a la supervisión técnica y financiera a la disposición de los programas de primera infancia.• Enlace intersectorial con entidades territoriales, a fin de velar por la garantía de los derechos de los niños y niñas.• Cualificación permanente de agentes educativos de modalidad la institucional.• ICBF garantiza el 70% del aporte nutricional, además realiza seguimiento y garantía de estado nutricional adecuado de niños y niñas• Población atendida bajo criterios de focalización• Mejor control y seguimiento a la ejecución de los recursos destinados a los programas de atención• El 90% de los recursos se encuentran destinados a los programas de atención a primera infancia	<ul style="list-style-type: none">• Baja Corresponsabilidad por parte de familia en la garantía de los derechos de los niños y niñas en el seguimiento nutricional, vacunación y salud• Bajo nivel de participación de las familias en actividades o compromisos con el programa de atención a primera infancia• Bajo nivel de control social en veedurías de las Entidades• Prestación de servicios de atención a niños sin aval de entidades competentes.• Falta de instituciones para la atención de los niños y niñas en extra jornada• Atención de niños y niñas en colegios a partir de los tres años, cubriendo primera infancia

Atención a la Primera Infancia

APUESTAS

- Fortalecer la participación y control social por parte de la comunidad y familia
- Ampliar los espacios de capacitación y asistencia técnica a agentes educativos en componentes de atención a la primera infancia.
- Fortalecer la articulación interinstitucional desde las diferentes entidades del Sistema Nacional de Bienestar Familiar
- Realizar seguimiento a los compromisos que se generan en la mesa pública.



EXPERIENCIA EXITOSA
**“EL CIRCO DE LA
DIVERSIÓN”**



OBJETIVO

Crear espacios divertidos donde los niños y sus familias, descubran, exploren y disfruten de las posibilidades sensitivas de acción y de expresión de su cuerpo en el contexto del circo para relacionarse con los demás, fomentar curiosidad y desarrollar habilidades en los diferentes ambientes significativos del éste fomentando vínculos afectivos.

AMBIENTES RECREADOS

- “Pintupayasitos”.
- “Juguemos con los Equilibristas”
- “Circoideas”
- “Pataplum”
- “Animalcircus”
- “Divertilandia”
- “El show del Ritmo”
- “Caiga en la nota del Circo”







GIFTS IDEAS











CIRCUS

REFUGIO



MAGICO



LANZA TU
CARITO Y JUEGA
BONITO
CON EL
ELEFANTE

BIEN... S... ANDIA

DESCUBRE
EL PERSONAJE
CULT

ESTUDIO DE CASO - Juanito

La actividad a desarrollar por parte de los participantes tiene el objetivo de enfatizar sobre la importancia de la garantía de los derechos de los niños en el marco de la estrategia de cero a a siempre mediante el cumplimiento de las ocho atenciones.

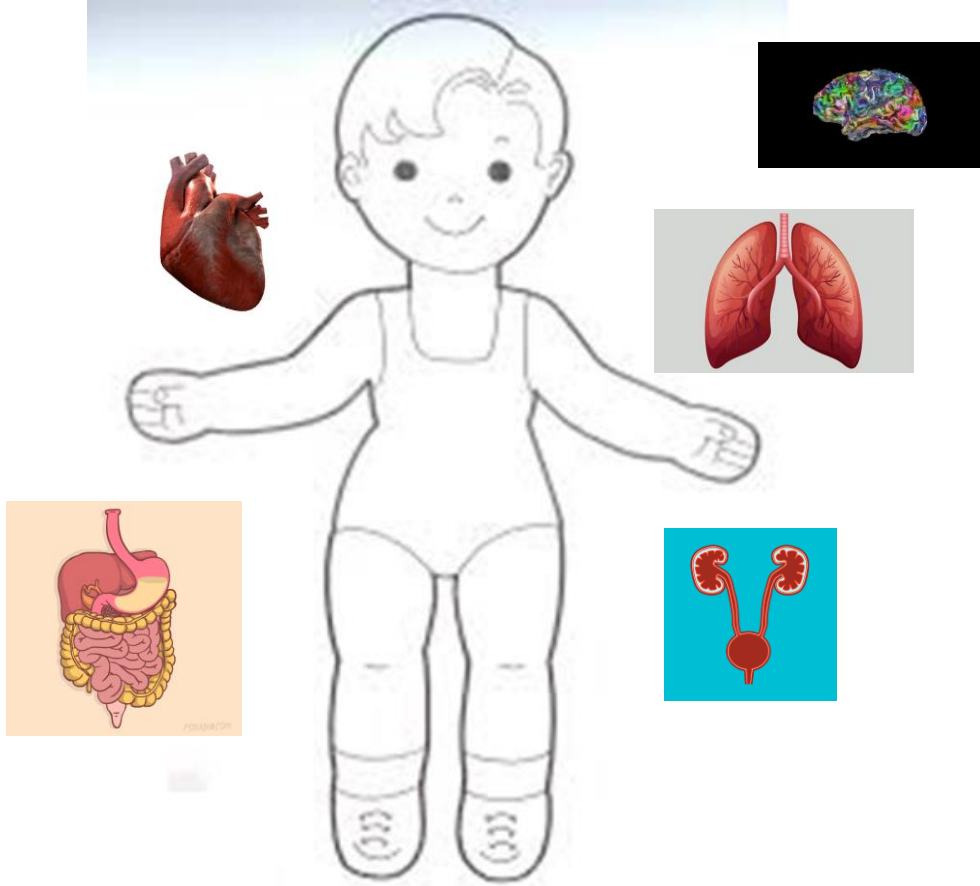

JUANITO

iGracias!



**BIENESTAR
FAMILIAR**